



Data di pubblicazione: 04/10/2018

Nome allegato: *Allegato E -TAVOLA PLANIMETRICA A.pdf*

CIG: ZC92528860;

Nome procedura: *Procedura negoziata ai sensi dell'art. 36, comma 2 lett. b) e comma 6, del D.Lgs. 50/2016, effettuata mediante il Mercato Elettronico della PA, volta all'affidamento del "Servizio di trasloco degli uffici dell'Agenzia complessa INPS di Milano Centro dallo stabile di p.zza Missori 8/10 nella sede di Via Circo n. 14/16"*

MISSORI

Via A. Mauri

Via Zebedia

P.zza G. Missori

PIANO TERRA
H = 5.00

SITUAZIONE ATTUALE

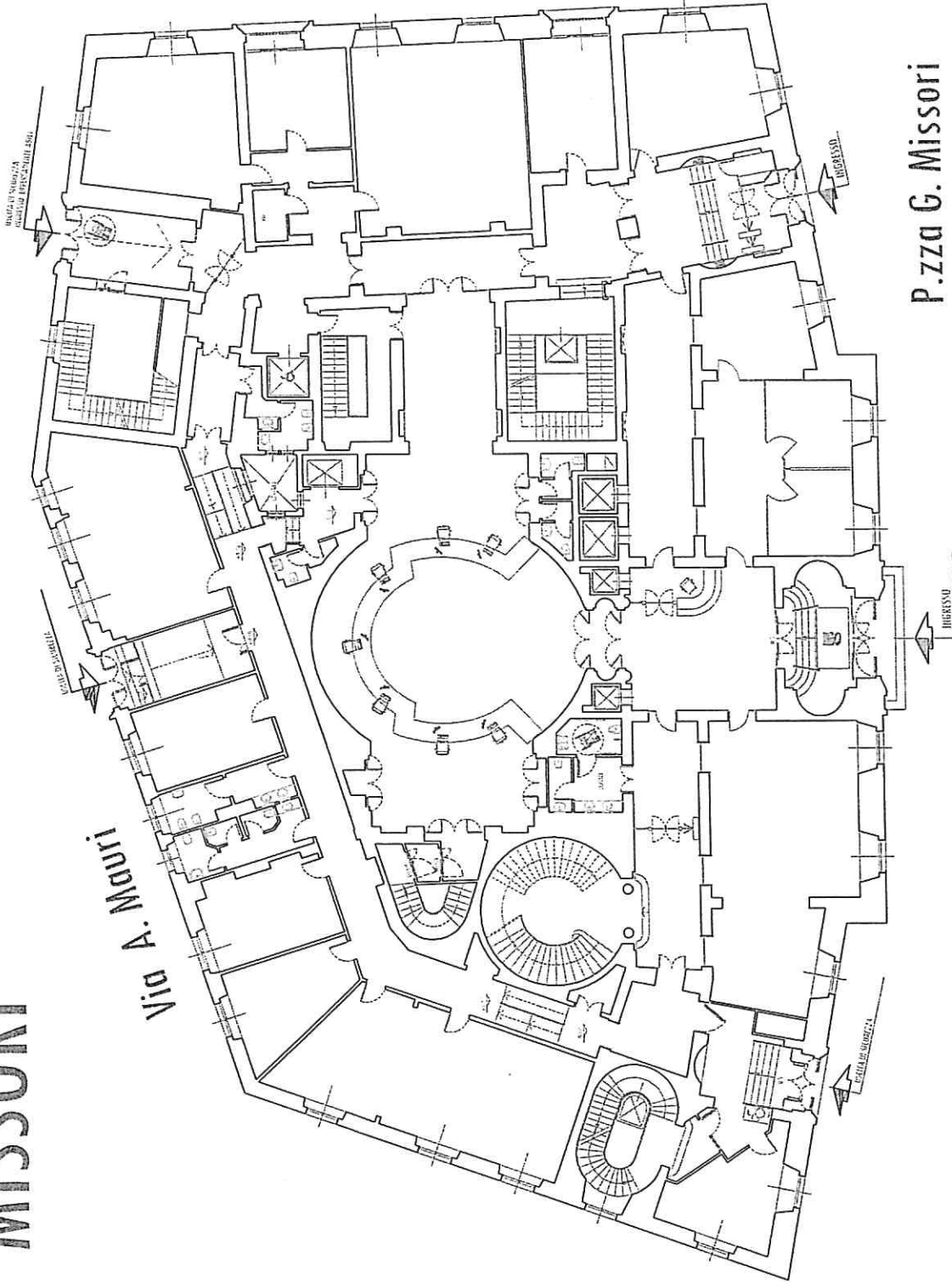

MISSORI

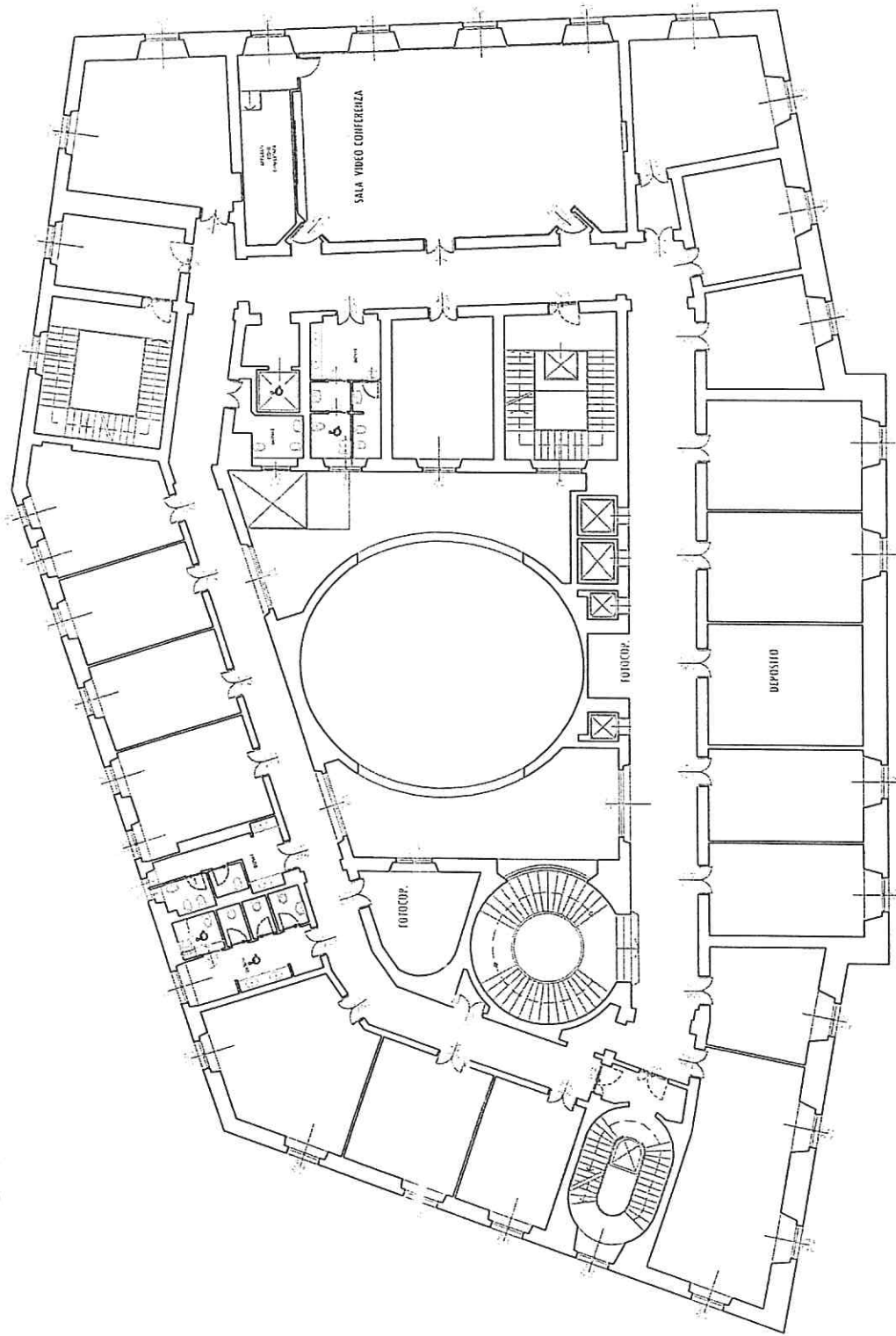

PIANO AMMEZZATO
H = 3.49

SITUAZIONE ATTUALE

MISSORI

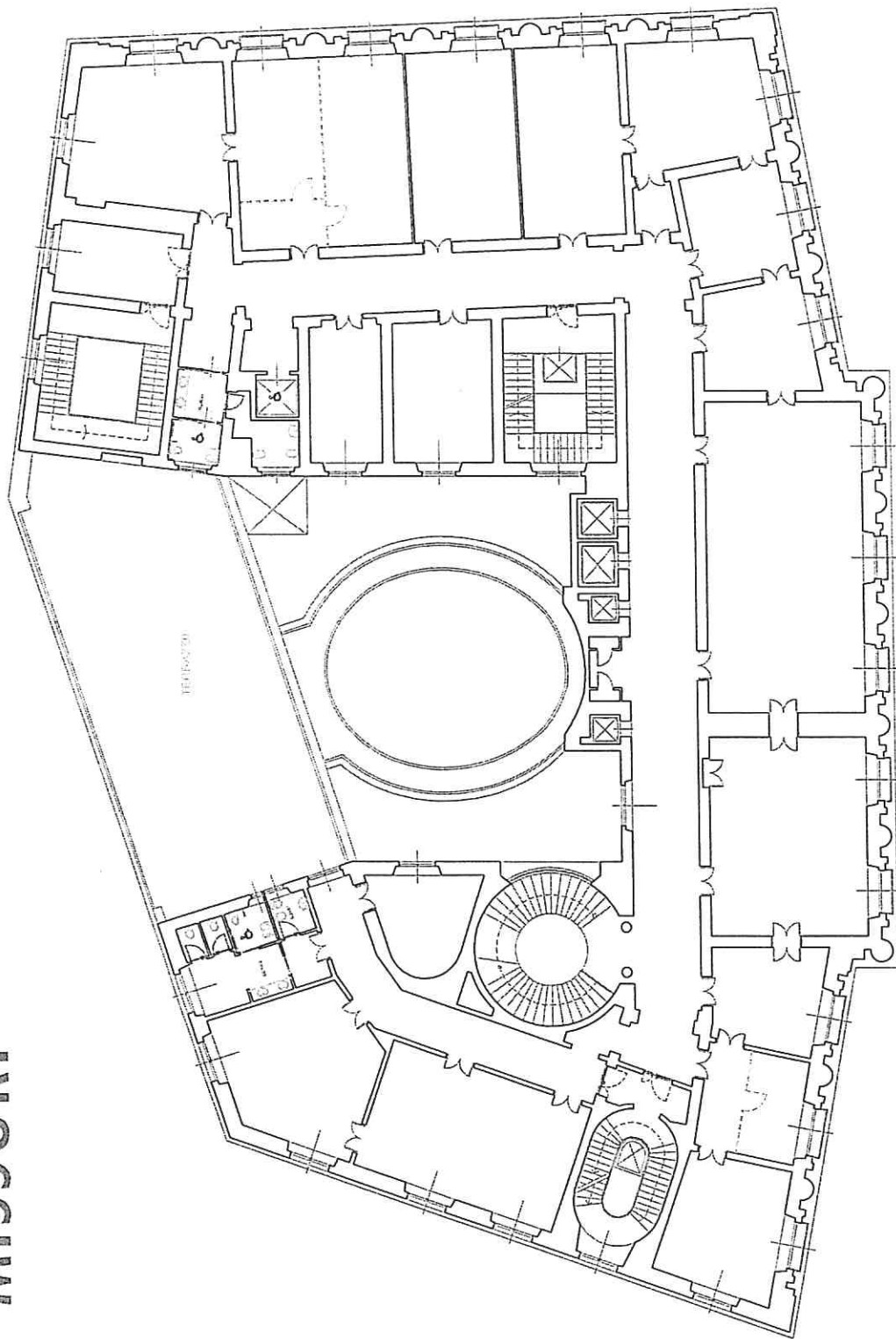

PIANO PRIMO

H = 5.00

PARETE ADDIUTE CON FORTE

SITUAZIONE ATTUALE

MISSORI

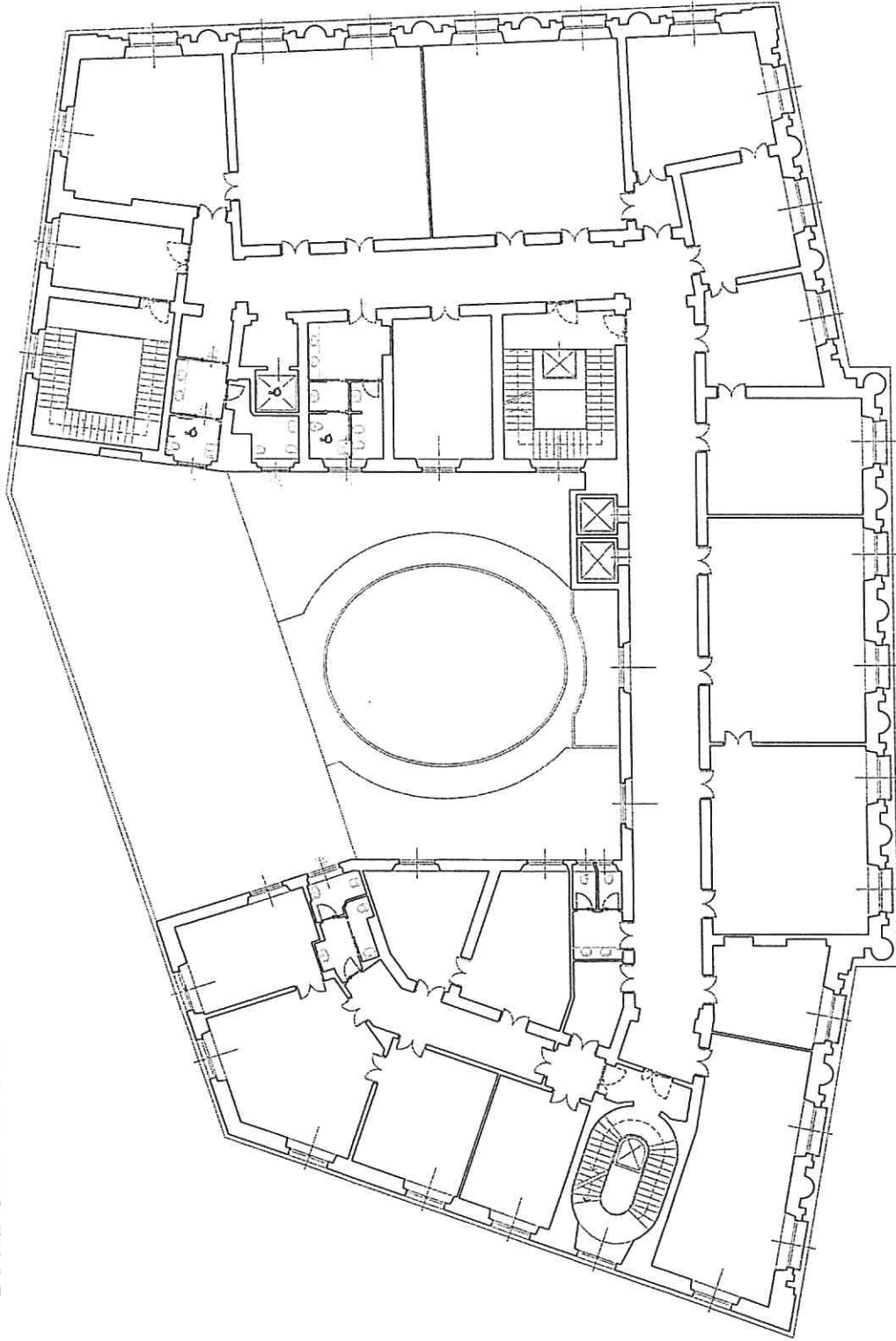

PIANO SECONDO
H = 5.12

SITUAZIONE ATTUALE

MISSORI

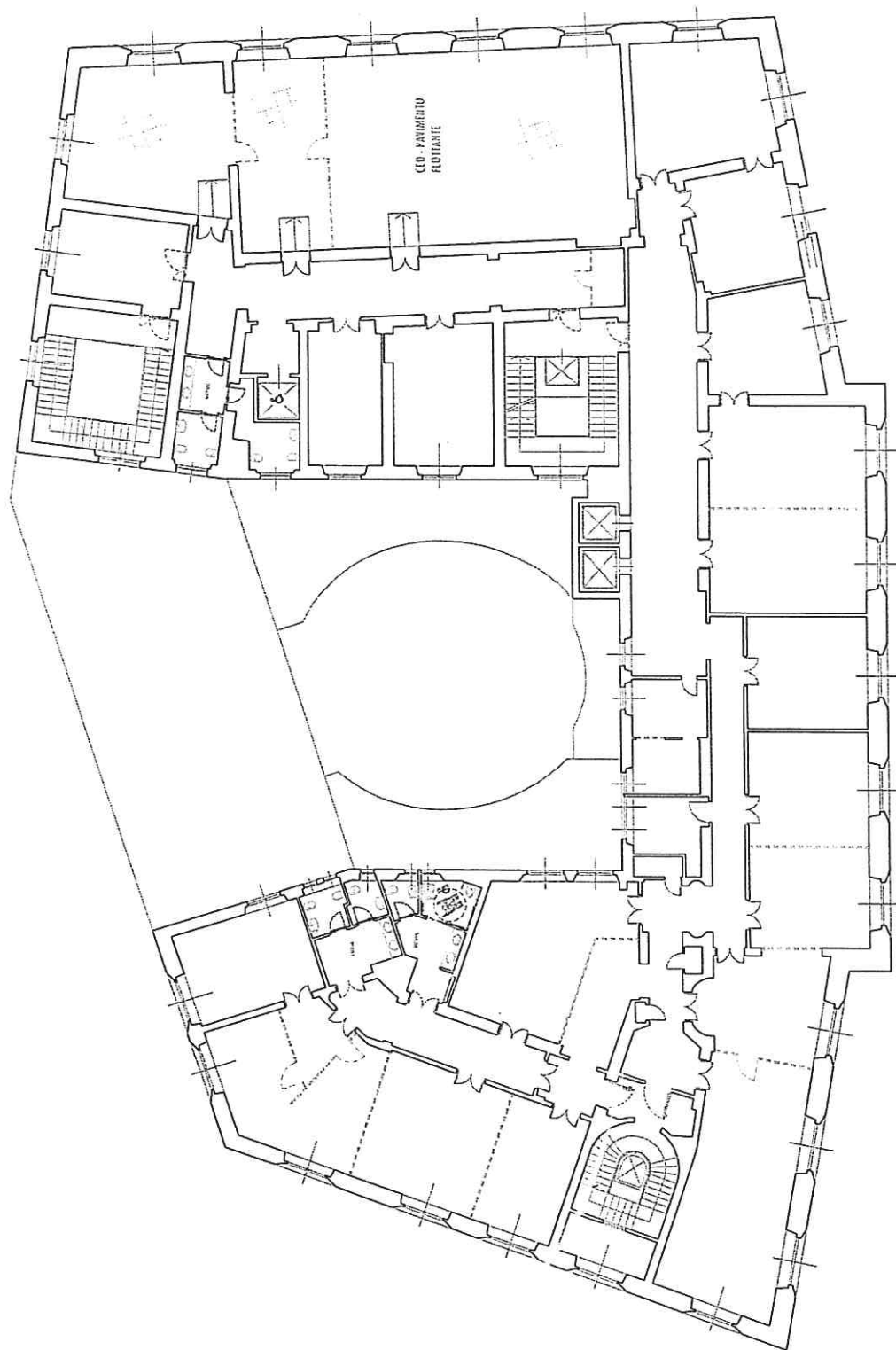

PIANO TERZO
H = 3.35

PARETE MOBILE CON FORNIA

PAVIMENTO GALLEGGANTE

SITUAZIONE ATTUALE

MISSORI

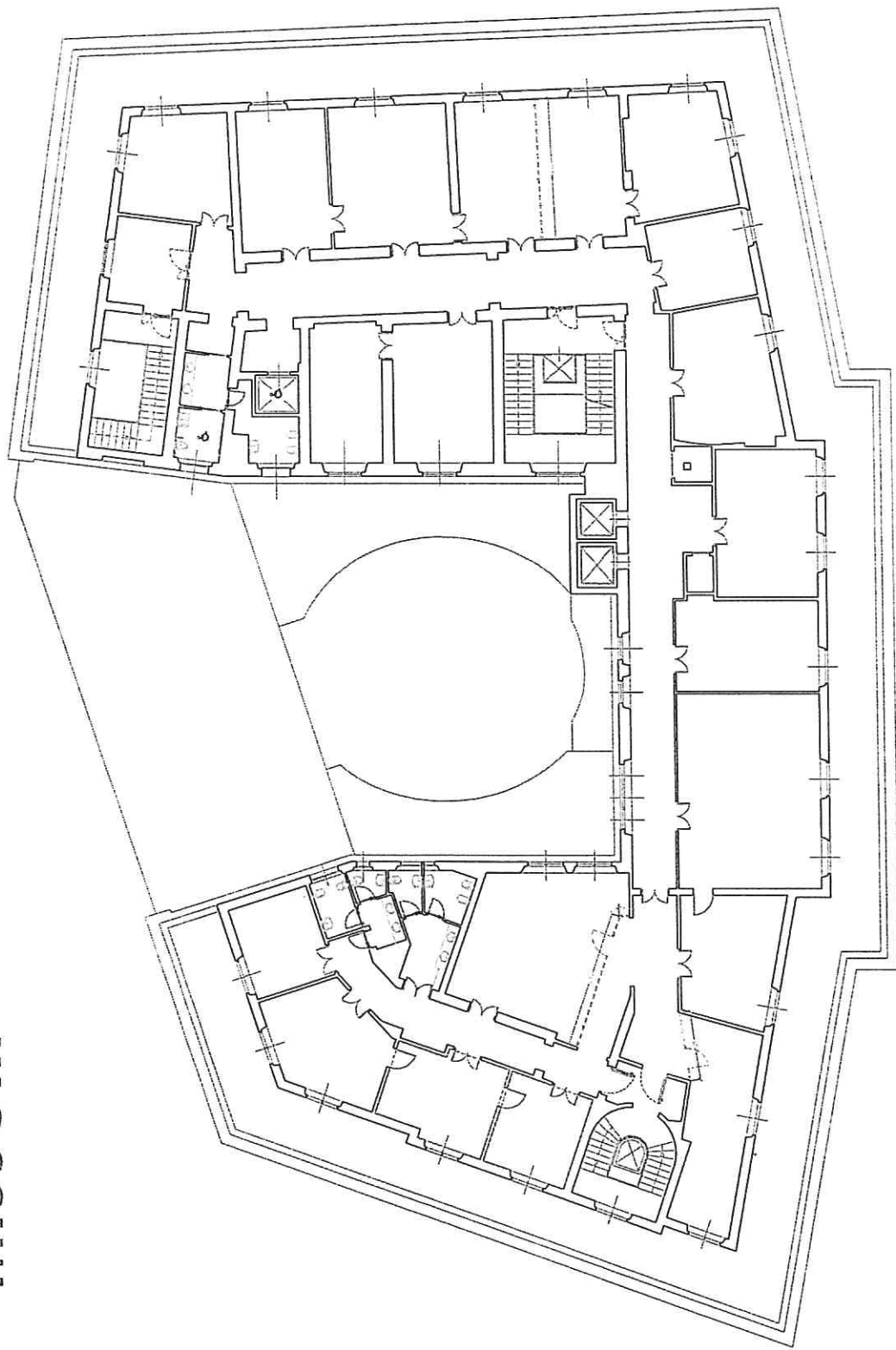

PIANO QUARTO
H = 3.25

PARETE MOBILE (CON PORTA)

SITUAZIONE ATTUALE

MISSORI

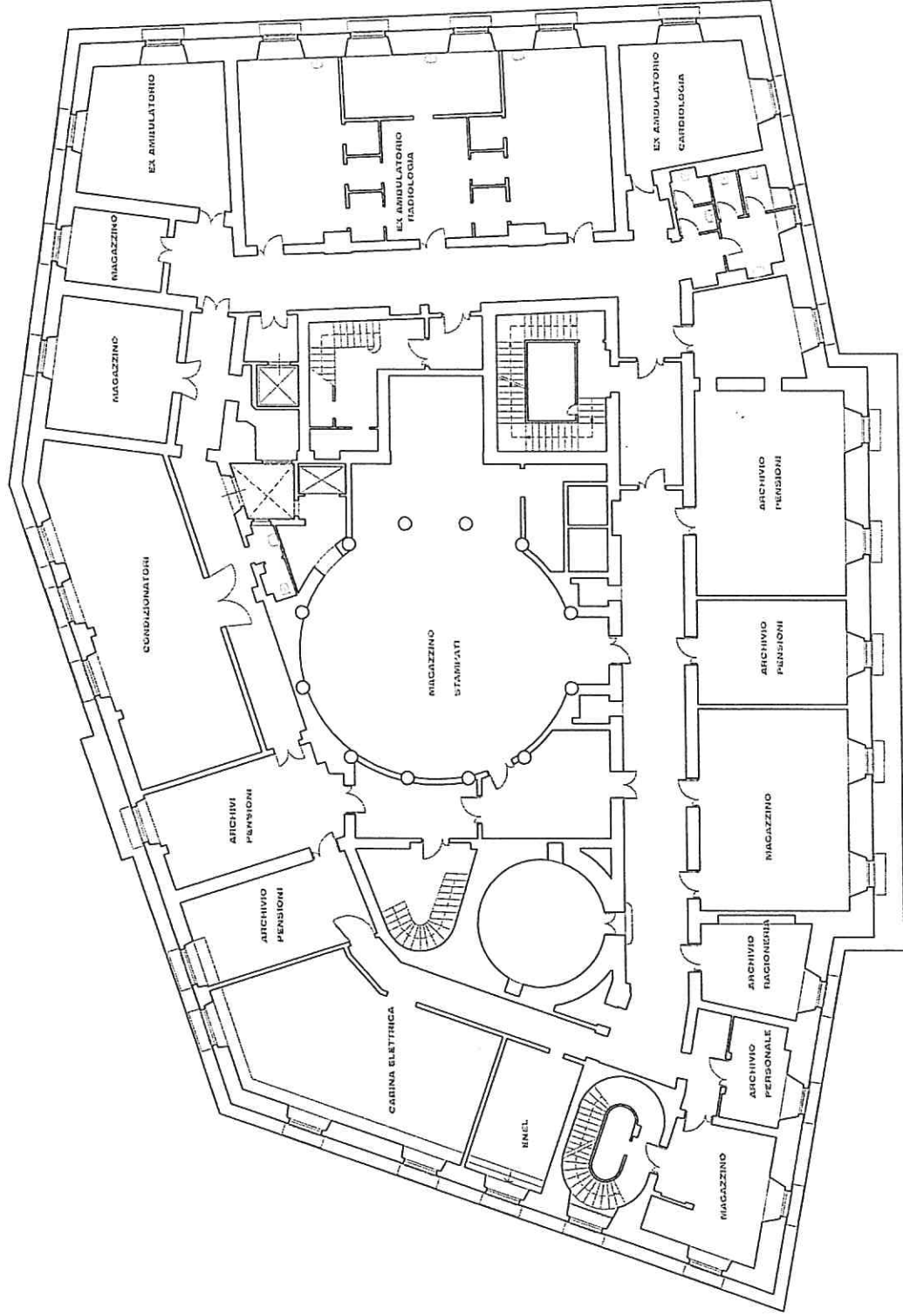

PIANO 1° CANTINATO
H = 5.40

SITUAZIONE ATTUALE

MISSORI

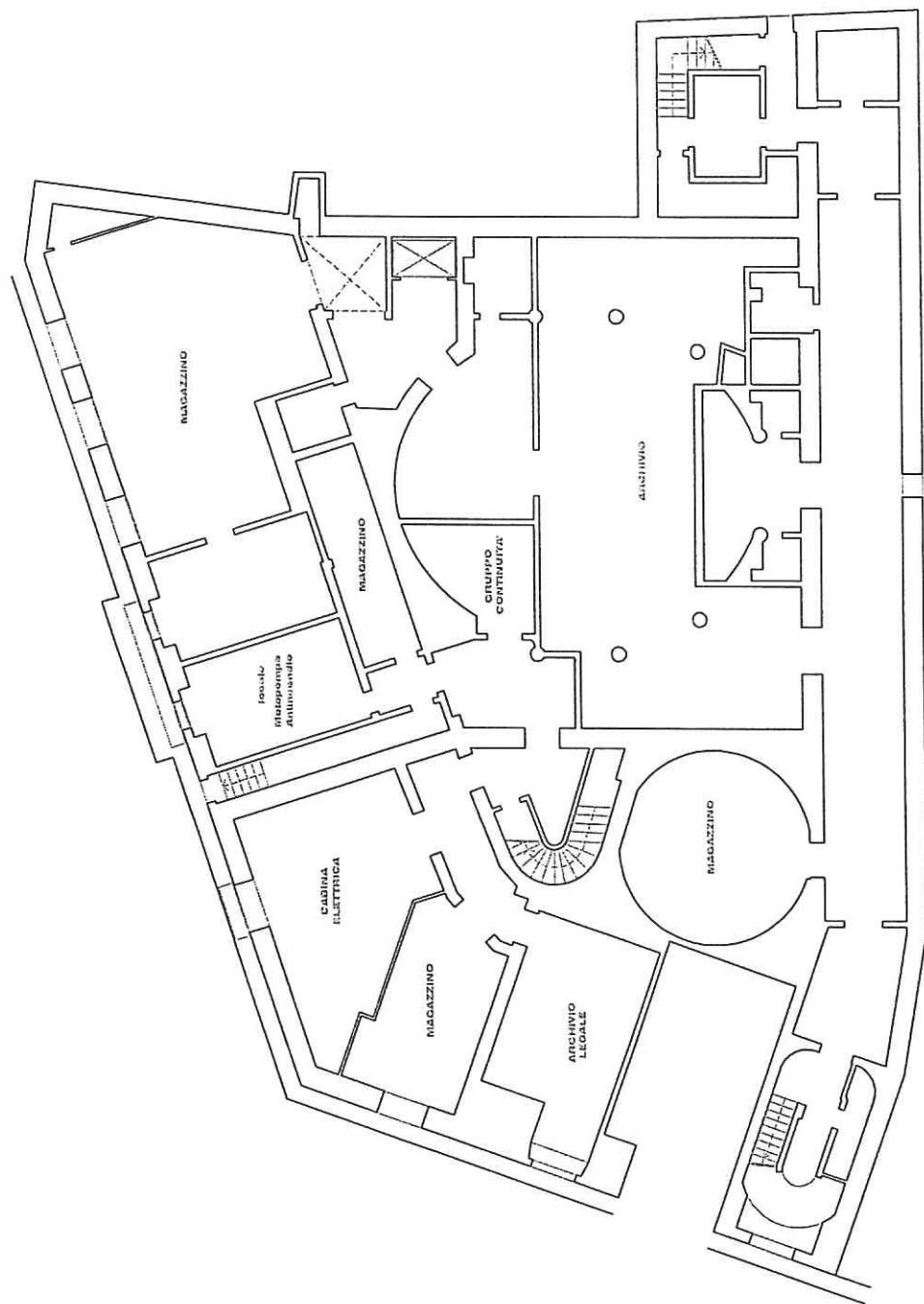

PIANO 2° CANTINATO

H = 2.65

SITUAZIONE ATTUALE