



Data di pubblicazione: 25/10/2018

Nome allegato: TAV 9C - Climatizzazione - Cantù.pdf

CIG: 7638022725 (1);

Nome procedura: *Lavori di rinforzo solai e riqualificazione funzionale presso l'Agazia territoriale INPS di Cantù, sita in via Salvo D'Acquisto 3, 22063 Cantu' (CO).*

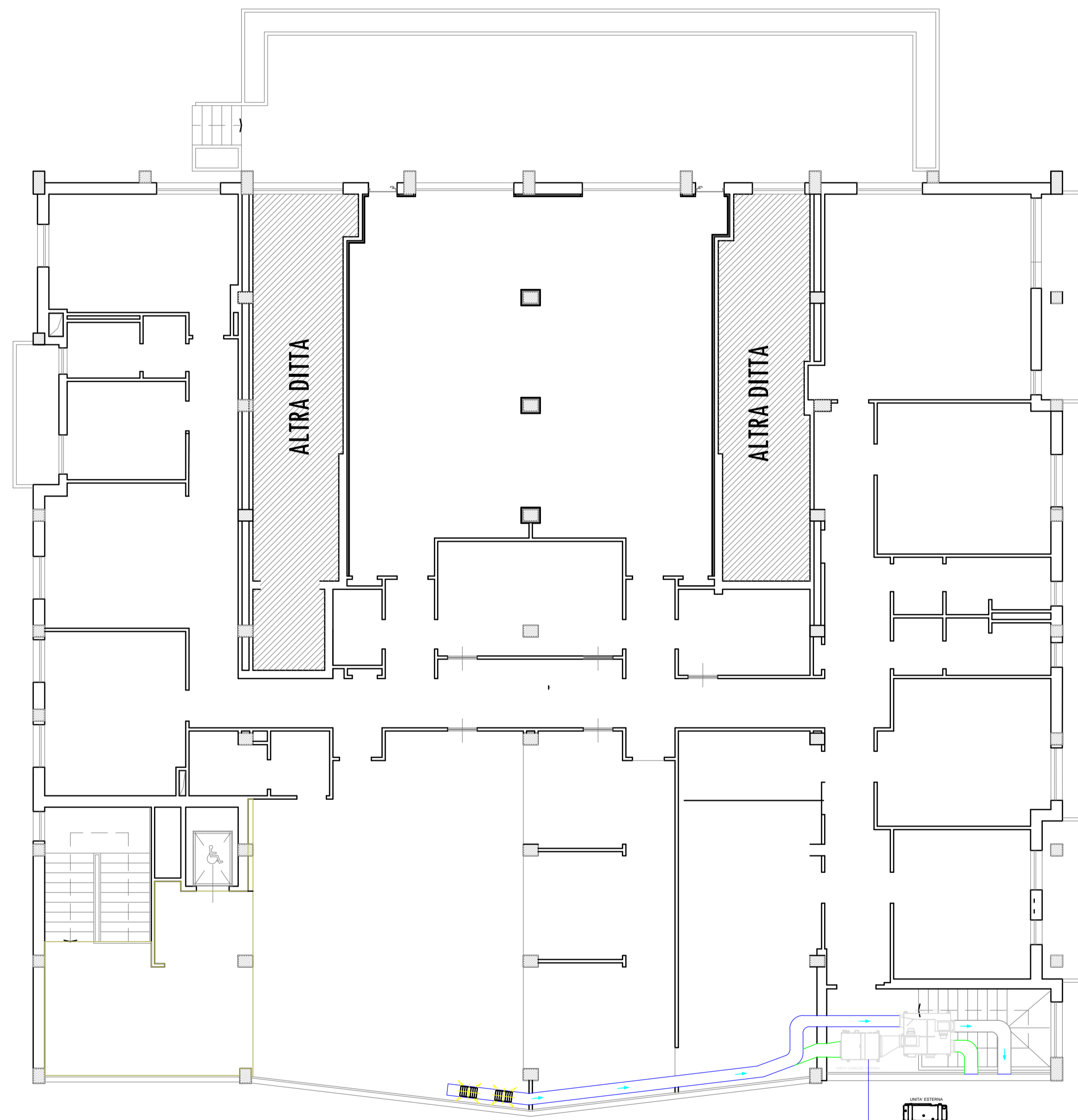

Conferma nomina Responsabile unico del procedimento.

Autorizzazione dell'indizione di procedura negoziata ai sensi dell'art. 36, comma 2, lettera c) del Dlgs. n. 50/2016 e ss.mm.ii., mediante Richiesta di offerta (RdO) sul Mercato elettronico della pubblica amministrazione (MEPA), ai sensi dell'art. 36, comma 6, ultimo periodo del D.Lgs. n. 50/2016 e ss.mm.ii.

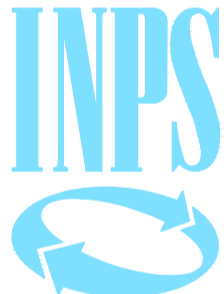

 NUOVA CANALIZZAZIONE DI ESTRAZIONE ARIA SALONE 400X200 MM. IN PANNELLO SANDWICH
 GRIGLIA DI RIPRESA

Canale ripresa aria salone

<p>IL COMMITTENTE</p>  <p>DIREZIONE REGIONALE LOMBARDIA Via M. Gonzaga, 6 MILANO</p> <p>IL DIRETTORE REGIONALE Dott. Giuliano Quattrone</p>	<p>INPS</p> <p>ISTITUTO NAZIONALE PREVIDENZA SOCIALE</p> 	
	<p>Objetto:</p> <p>RISTRUTTURAZIONE FUNZIONALE PIANO PRIMO AGENZIA TERRITORIALE DI CANTU' (CO), VIA SALVO D'ACQUISTO, 3 CANTU' (CO)</p>	
	<p>COORDINAMENTO ATTIVITA' TECNICO EDILIZIA Via M. Gonzaga, 6 MILANO</p>	
	<p>IL RESPONSABILE DEL PROCEDIMENTO Ing. Demetrio Giuseppe Passaniti (Tecnico Dipendente Inps)</p>	
<p>PROGETTISTI</p>		
<p>PROGETTO ARCHITETTONICO Ing. Antonio Salvatore Parigino Geom. Gaetano Antonio Praticò (Tecnici Dipendenti Inps)</p>	<p>PROGETTO CLIMATIZZAZIONE Per. Ind. Egidio Dazio (Tecnico Dipendente Inps)</p>	
<p>PROGETTO IMPIANTI ELETTRICI SICUREZZA Per. Ind. Sebastiano Palazzolo (Tecnico Dipendente Inps)</p>	<p>COORDINATORE Per. Ind. Egidio Dazio (Tecnico Dipendente Inps)</p>	
<p>DIREZIONE LAVORI Geom. Gaetano Antonio Praticò (Tecnico Dipendente Inps)</p>	<p>TAV. 9 / 11</p>	<p>C</p>
<p>IMPRESA</p>		
<p>PIANO PRIMO</p>		
<p>Scala: 1: 100</p>	<p>Data: 13/06/2018</p>	<p>File: TAV 9C - Climatizzazione - Cantu'.DWG</p>
<p>Aggiorn.</p>	<p>Aggiorn.</p>	<p>Aggiorn.</p>
<p><small>QUESTO DISEGNO E' DI PROPRIETA' INPS - TUTTI I DIRITTI SONO RISERVATI A NORMA DI LEGGE</small></p>		

PROGETTO ESECUTIVO