



**Data di pubblicazione:** 25/10/2018

**Nome allegato:** TAV 5E - Elettrici-Dati.pdf

**CIG:** 7638022725 (1);

**Nome procedura:** *Lavori di rinforzo solai e riqualificazione funzionale presso l'Agencia territoriale INPS di Cantù, sita in via Salvo D'Acquisto 3, 22063 Cantu' (CO).*

*Conferma nomina Responsabile unico del procedimento.*

*Autorizzazione dell'indizione di procedura negoziata ai sensi dell'art. 36, comma 2, lettera c) del Dlgs. n. 50/2016 e ss.mm.ii., mediante Richiesta di offerta (RdO) sul Mercato elettronico della pubblica amministrazione (MEPA), ai sensi dell'art. 36, comma 6, ultimo periodo del D.Lgs. n. 50/2016 e ss.mm.ii.*

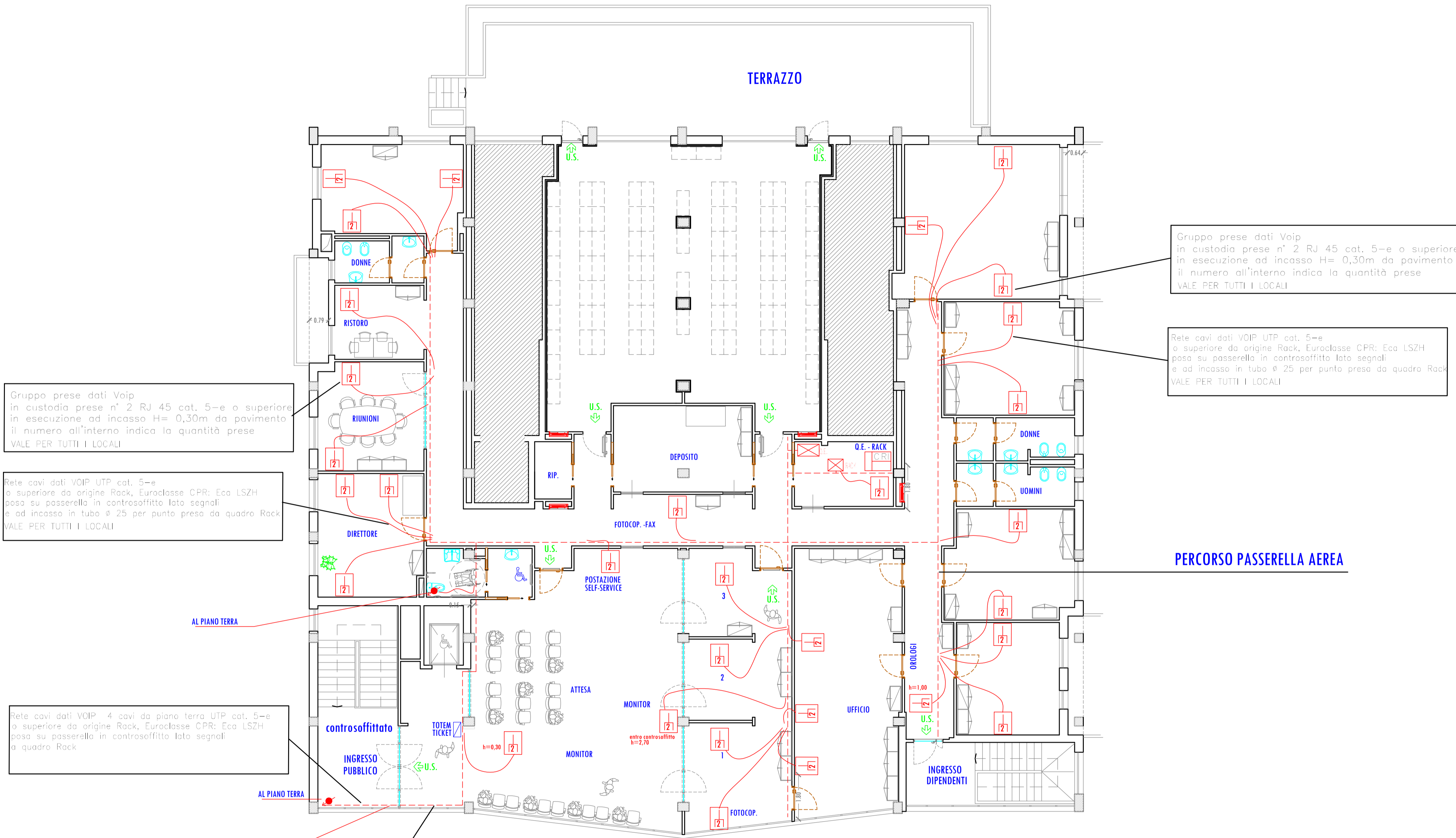

- ### Q.E. LEGENDA
- QUADRO ELETTRICO DI PIANO
  - RACK DATI VOIP ALIMENTATO DA Q.E. interruttore Rack.
  - CASSETTA DERIVAZIONE NUOVA INSTALLAZIONE GRADO PROTEZIONE IP 55 FISSATA SU PASSERELLA
  - Presa energia singola in cassetta 503 equipaggiata con 1 schuko universale 1 interruttore 16 A il numero all'interno indica la quantità prese
  - Presa energia IEC interbloccata equipaggiata con presa IEC 230V 2x16 A interruttore interblocco 16 A e interruttore magnetotermico 1P+N 16 A il numero all'interno indica la quantità prese
  - Barriera per il ripristino compartimento REI 120
  - Gruppo prese energia composte da custodia supporto placca frutti presa energia 1 da Bipasso 10/16 A - 1 UNEL universale 10/16 A in esecuzione ad incasso H= 0,30m da pavimento il numero all'interno indica la quantità del gruppo prese
  - Gruppo prese dati Voip composte da custodia supporto placca frutti presa n° 2 RJ 45 cat. 5-e o superiore in esecuzione ad incasso H= 0,30m da pavimento il numero all'interno indica la quantità prese
  - Punto Totem-Monitor  
Cavo audio schermato FR... 2x1 per casse acustiche complete di jack maschio  
Cavo UTP cat. 5-e con convertitore di segnale VGA/UTP

**N.B. PRESE DATI DA POSIZIONARE SOPRA PRESE ENERGIA VEDI PIANTA 2**

## IMPIANTI DATI

<p>IL COMMITTENTE</p> <p>DIREZIONE REGIONALE LOMBARDA Via M. Gonzaga, 6 MILANO</p> <p>IL DIRETTORE REGIONALE Dott. Giuliano Quattrone</p>	<p><b>ISTITUTO NAZIONALE PREVIDENZA SOCIALE</b></p>				
	<p>Oggetto:</p> <p style="text-align: center;"><b>RISTRUTTURAZIONE FUNZIONALE PIANO PRIMO</b> <b>AGENZIA TERRITORIALE DI CANTU' (CO), VIA SALVO D'ACQUISTO, 3 CANTU' (CO)</b></p>				
	<p style="text-align: center;"><b>COORDINAMENTO ATTIVITA' TECNICO EDILIZIA</b> Via M. Gonzaga, 6 MILANO</p>				
	<p style="text-align: center;"><b>IL RESPONSABILE DEL PROCEDIMENTO</b> Ing. Demetrio Giuseppe Passaniti (Tecnico Dipendente Inps)</p>				
<p style="text-align: center;"><b>PROGETTISTI</b></p> <table style="width: 100%; border: none;"> <tr> <td style="width: 50%; border: none;"> <p><b>PROGETTO ARCHITETTONICO</b> Ing. Antonio Salvatore Parigino Geom. Gaetano Antonio Praticò (Tecnici Dipendenti Inps)</p> </td> <td style="width: 50%; border: none;"> <p><b>PROGETTO CLIMATIZZAZIONE</b> Per. Ind. Egidio Dozio (Tecnico Dipendente Inps)</p> </td> </tr> <tr> <td style="border: none;"> <p><b>PROGETTO IMPIANTI ELETTRICI/SPECIALI</b> Per. Ind. Sebastiano Palazzolo (Tecnico Dipendente Inps)</p> </td> <td style="border: none;"> <p><b>COORDINATORE SICUREZZA</b> Per. Ind. Egidio Dozio (Tecnico Dipendente Inps)</p> </td> </tr> </table>		<p><b>PROGETTO ARCHITETTONICO</b> Ing. Antonio Salvatore Parigino Geom. Gaetano Antonio Praticò (Tecnici Dipendenti Inps)</p>	<p><b>PROGETTO CLIMATIZZAZIONE</b> Per. Ind. Egidio Dozio (Tecnico Dipendente Inps)</p>	<p><b>PROGETTO IMPIANTI ELETTRICI/SPECIALI</b> Per. Ind. Sebastiano Palazzolo (Tecnico Dipendente Inps)</p>	<p><b>COORDINATORE SICUREZZA</b> Per. Ind. Egidio Dozio (Tecnico Dipendente Inps)</p>
<p><b>PROGETTO ARCHITETTONICO</b> Ing. Antonio Salvatore Parigino Geom. Gaetano Antonio Praticò (Tecnici Dipendenti Inps)</p>	<p><b>PROGETTO CLIMATIZZAZIONE</b> Per. Ind. Egidio Dozio (Tecnico Dipendente Inps)</p>				
<p><b>PROGETTO IMPIANTI ELETTRICI/SPECIALI</b> Per. Ind. Sebastiano Palazzolo (Tecnico Dipendente Inps)</p>	<p><b>COORDINATORE SICUREZZA</b> Per. Ind. Egidio Dozio (Tecnico Dipendente Inps)</p>				
<p>DIREZIONE LAVORI Geom. Gaetano Antonio Praticò (Tecnico Dipendente Inps)</p>	<div style="border: 2px solid black; display: inline-block; padding: 10px; font-size: 2em; font-weight: bold;">TAV. 5 / 10 E</div>				
<p style="text-align: center;"><b>PIANO PRIMO - IMPIANTI PRESE DATI</b></p>					
<p>Scala: <b>1: 100</b></p>	<p>Data: <b>19/04/2018</b></p>				
<p>Aggiorn.</p>	<p>File: <b>TAV SE - Elettrici/Dati - Contò.DWG</b></p>				

**PROGETTO ESECUTIVO**

QUESTO DISEGNO E' DI PROPRIETA' INPS - TUTTI I DIRITTI SONO RISERVATI A NORMA DI LEGGE