



**Data di pubblicazione:** 25/10/2018

**Nome allegato:** TAV 3A - Edile - CANTU'.pdf

**CIG:** 7638022725 (1);

**Nome procedura:** *Lavori di rinforzo solai e riqualificazione funzionale presso l'Agencia territoriale INPS di Cantù, sita in via Salvo D'Acquisto 3, 22063 Cantu' (CO).*

*Conferma nomina Responsabile unico del procedimento.*

*Autorizzazione dell'indizione di procedura negoziata ai sensi dell'art. 36, comma 2, lettera c) del Dlgs. n. 50/2016 e ss.mm.ii., mediante Richiesta di offerta (RdO) sul Mercato elettronico della pubblica amministrazione (MEPA), ai sensi dell'art. 36, comma 6, ultimo periodo del D.Lgs. n. 50/2016 e ss.mm.ii.*

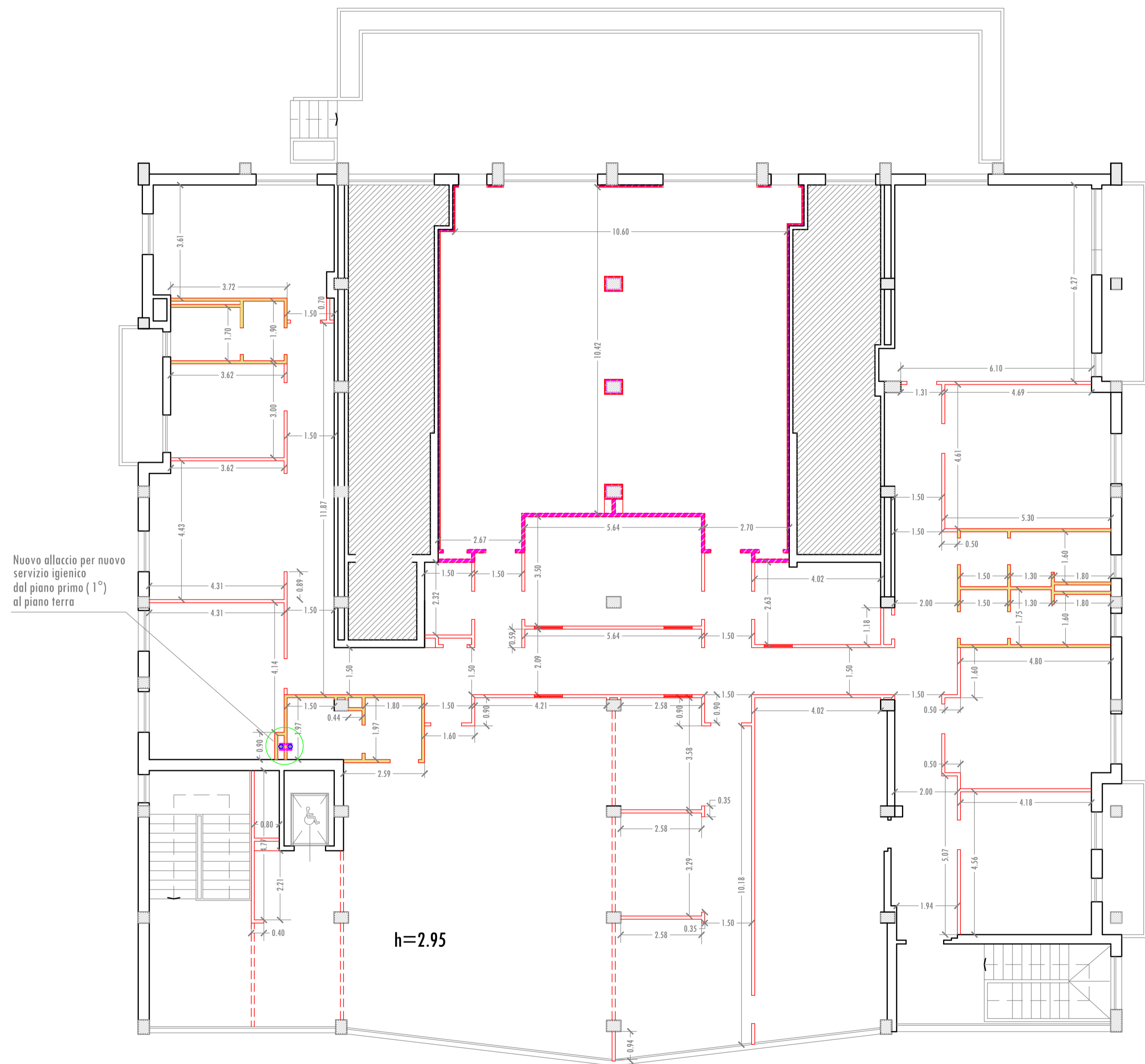

**PIANO PRIMO** h=2.95  
VIA SALVO D'ACQUISTO

- █ **COSTRUZIONI**
- PARETE DIVISORIA IN CARTONGESSO CON DOPPIA LASTRA
- PARETE DIVISORIA CON LASTRA IN CARTONGESSO RESISTENTE ALL'UMIDITA' IDROFUGO - VERDE - IDROREPELLENTE
- PARETE DIVISORIA IN CARTONGESSO CON DOPPIA LASTRA - REI 120
- CONTROPARETE E SOFFITTO CON LASTRA IN CARTONGESSO REI 120

VIA MANZONI

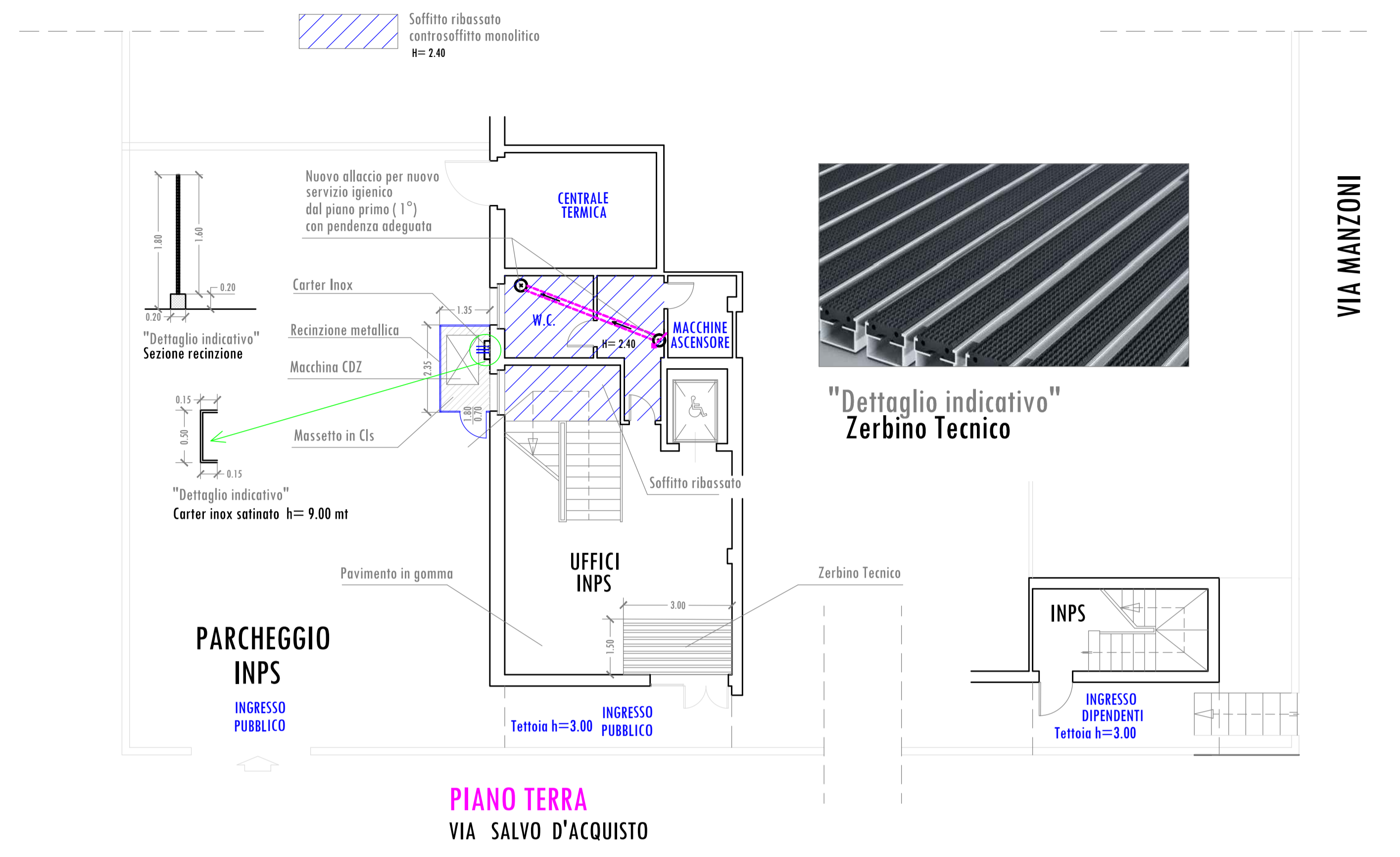

**PIANO TERRA**  
VIA SALVO D'ACQUISTO

## COSTRUZIONI

**ISTITUTO NAZIONALE PREVIDENZA SOCIALE**

Oggetto: **RISTRUTTURAZIONE FUNZIONALE PIANO PRIMO**  
AGENZIA TERRITORIALE DI CANTU' (CO), VIA SALVO D'ACQUISTO, 3 CANTU' (CO)

**COORDINAMENTO ATTIVITA' TECNICO EDILIZIA**  
Via M. Gonzaga, 6 MILANO

**IL RESPONSABILE DEL PROCEDIMENTO**  
Ing. Demetrio Giuseppe Passaniti  
(Tecnico Dipendente Inps)

**PROGETTISTI**

<b>PROGETTO ARCHITETTONICO</b> Ing. Antonio Salvatore Parigino Geom. Gaetano Antonio Praticò (Tecnici Dipendenti Inps)	<b>PROGETTO CLIMATIZZAZIONE</b> Per. Ind. Egidio Dozio (Tecnico Dipendente Inps)
<b>PROGETTO IMPIANTI ELETTRICI</b> Per. Ind. Sebastiano Palazzolo (Tecnico Dipendente Inps)	<b>COORDINATORE SICUREZZA</b> Per. Ind. Egidio Dozio (Tecnico Dipendente Inps)

**DIREZIONE LAVORI**  
Geom. Gaetano Antonio Praticò  
(Tecnico Dipendente Inps)

**IMPRESA**

**TAV. 3 / 7 A**

**PIANO TERRA E PRIMO**

Scala: 1:100	Data: 19/04/2018	File: TAV 3 - Cantu'.DWG
Aggiorn.	Aggiorn.	Aggiorn.

QUESTO DISEGNO E' DI PROPRIETA' INPS - TUTTI I DIRITTI SONO RISERVATI A NORMA DI LEGGE

PROGETTO ESECUTIVO

VIA MANZONI