



Data di pubblicazione: 31/10/2018

Nome allegato: LOM-0131-132_Pianta Area cantiere piano secondo.pdf

CIG: 7638074210 (1);

Nome procedura: Lavori di sostituzione di tre ascensori a fune presso la Filiale Metropolitana Inps di Milano, via G. Silva n. 38.

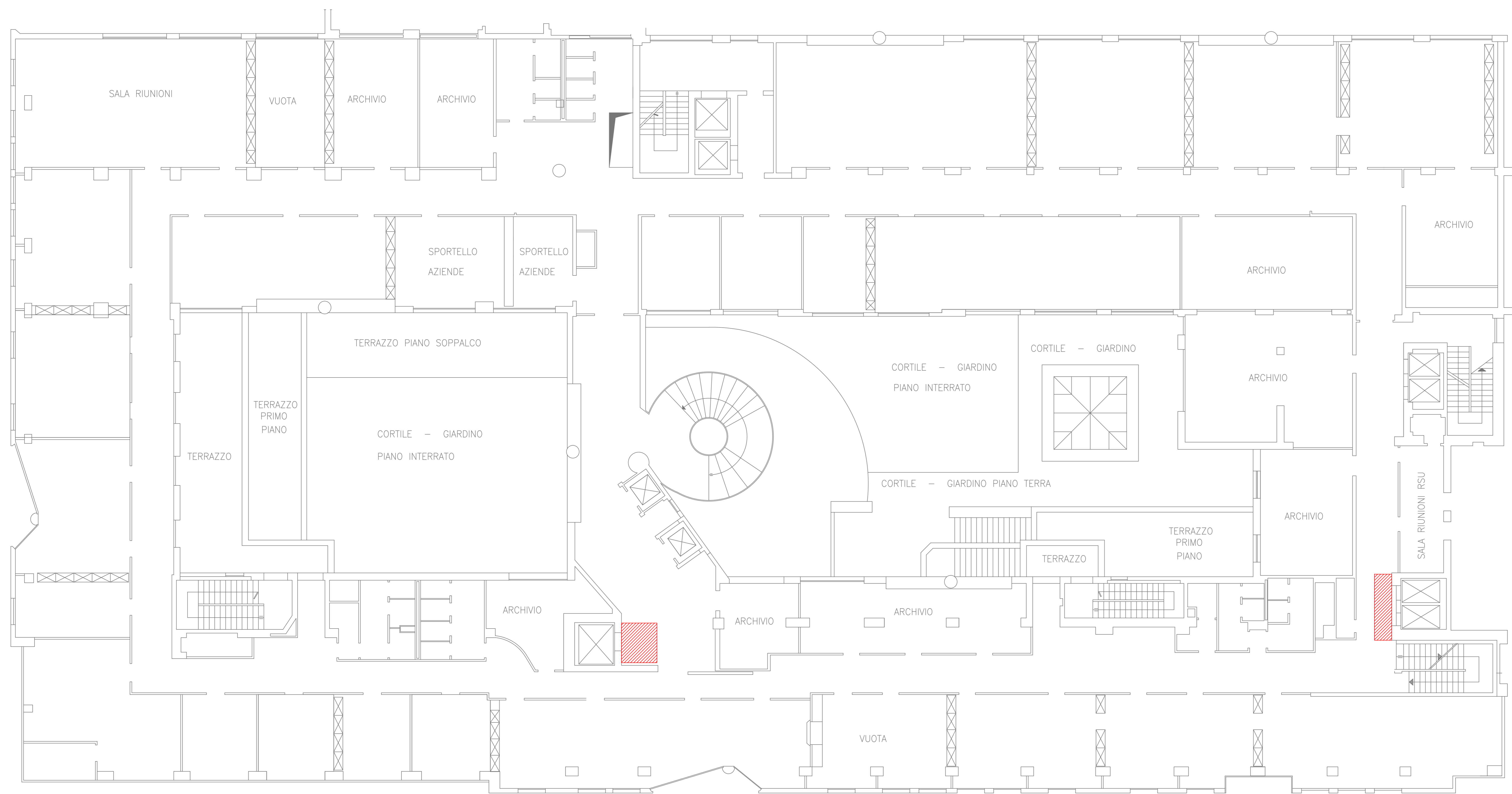

area cantiere



INPS Direzione Regionale Lombardia Via M.Gonzaga n°6 Milano COMMITTENTE	
Progetto di sostituzione ascensori 3 lotto dell'Agenzia Complessa di Milano Nord via Silva, 36 Milano	
	PROGETTISTI PROGETTO E DIREZIONE LAVORI Per.Ind. Domenico di Toro COORDINAMENTO SICUREZZA Per.Ind. Domenico di Toro PROGETTO IMPIANTI ELEVATORI Per.Ind. Domenico di Toro
RESPONSABILE DEL PROCEDIMENTO Ing. Michele Rigoli	
PROGETTO DEFINITIVO AREA CANTIERE ELABORATO PIANO SECONDO	
OPERA ARGOMENTO DOC. E PROG. REVISIONE FASE A OC [] [] [] [] / 0-1	SCALA 1:50 1:100 1:200 FILE NAME DATA NOTE:
4 3 2 1 0 INIZIO EMISSIONE	DATA REDATTO VERIFICATO APPROVATO
REV. DESCRIZIONE	DATA REDATTO VERIFICATO APPROVATO