



**Data di pubblicazione:** 31/10/2018

**Nome allegato:** LOM-0131-132\_Pianta Area cantiere piano terra .pdf

**CIG:** 7638074210 (1);

**Nome procedura:** Lavori di sostituzione di tre ascensori a fune presso la Filiale Metropolitana Inps di Milano, via G. Silva n. 38.

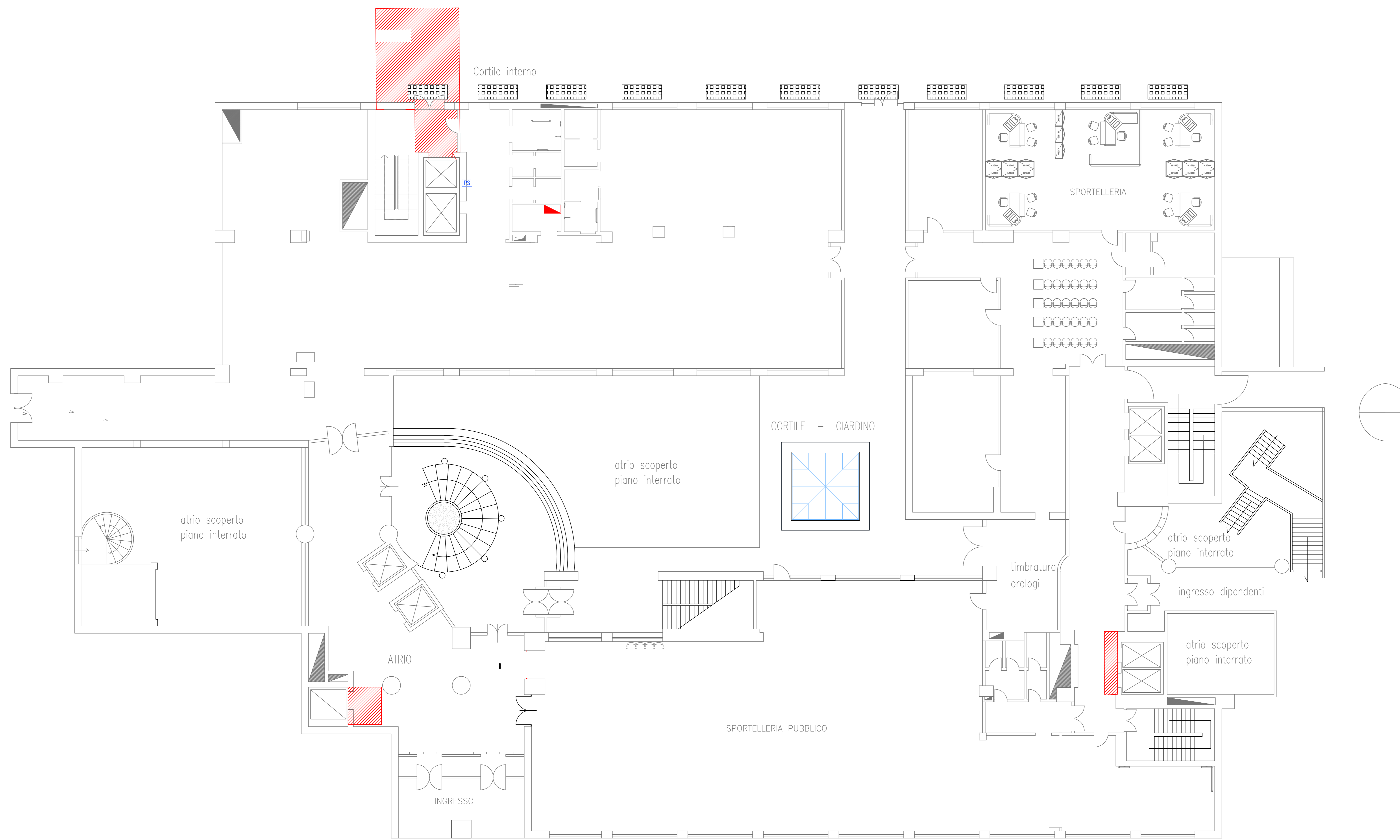

area cantiere

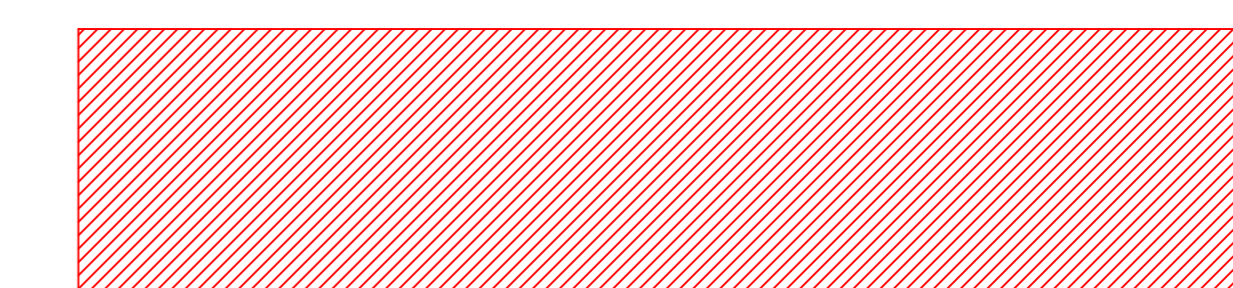

VIA SILVA, 38

<p><b>INPS Direzione Regionale Lombardia</b> Via M.Gonzaga n°6 Milano</p> <p>COMMITTENTE</p>							
<p>Progetto di sostituzione ascensori 3 lotto dell'Agenzia Complessa di Milano Nord via Silva, 36 Milano</p>							
		<p>PROGETTISTI</p> <p>PROGETTO E DIREZIONE LAVORI Per.Ind. Domenico di Toro</p> <p>COORDINAMENTO SICUREZZA Per.Ind. Domenico di Toro</p> <p>PROGETTO IMPIANTI ELEVATORI Per.Ind. Domenico di Toro</p>					
<p>RESPONSABILE DEL PROCEDIMENTO Ing. Michele Rigoli</p>							
<p><b>PROGETTO DEFINITIVO</b> AREA CANTIERE ELABORATO PIANO TERRA</p>							
OPERA	ARGOMENTO	DOC. E PROG.	REVISIONE FASE	SCALA	1:50	1:100	1:200
A	OC		/0-1	FILE NAME			
				OPZELLA			
				NOTE			
4							
3							
2							
1	INIZIATI						
0	EMISSI						
REV.	DESCRIZIONE	DATA	REDATTO	VERIFICATO	APPROVATO		