



**Data di pubblicazione:** 31/10/2018

**Nome allegato:** LOM-0131-132\_Sezione Piani serviti dagli ascensori .pdf

**CIG:** 7638074210 (1);

**Nome procedura:** Lavori di sostituzione di tre ascensori a fune presso la Filiale Metropolitana Inps di Milano, via G. Silva n. 38.

SIPLEX

DUPLEX

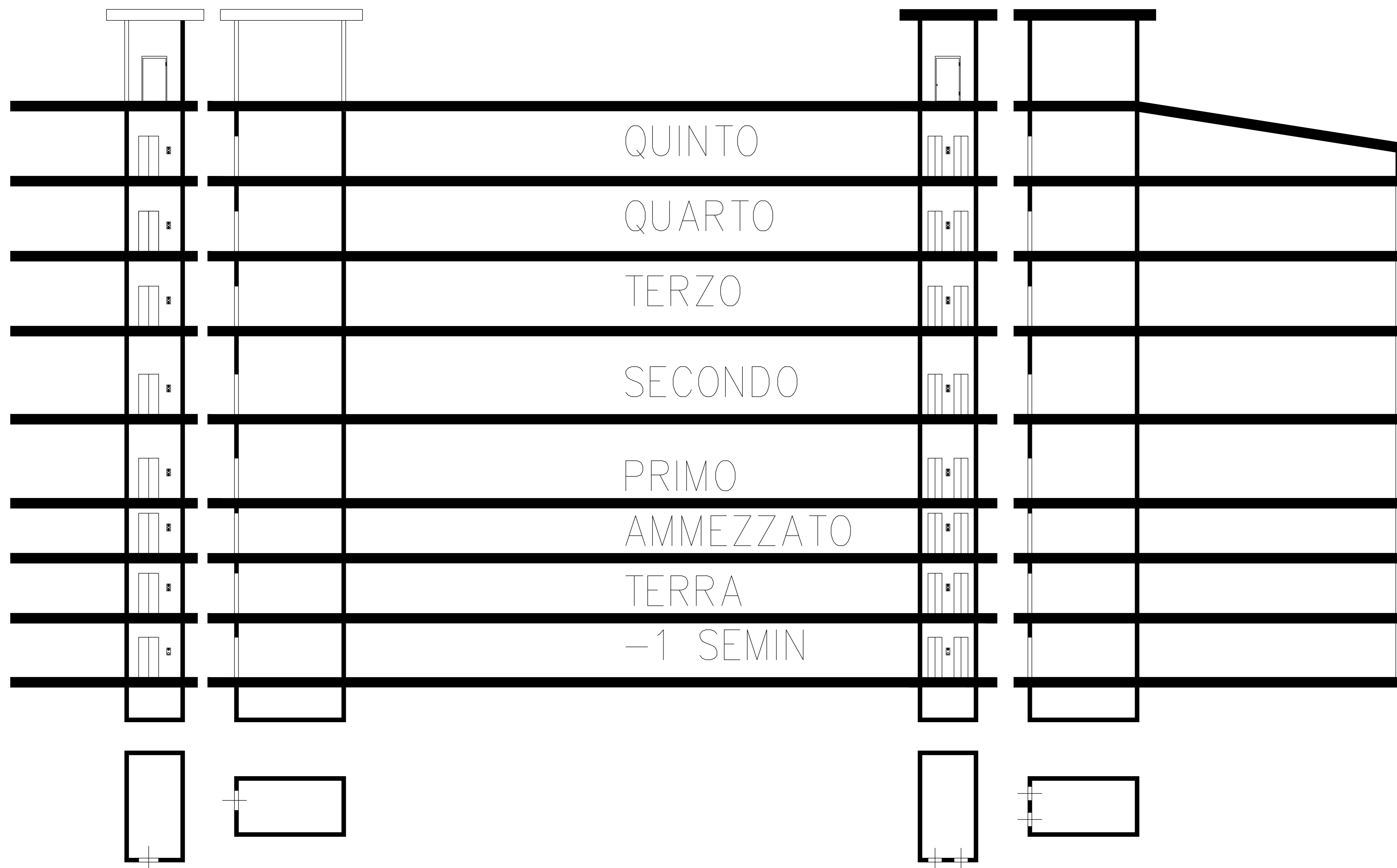

INPS Direzione Regionale Lombardia  
Via M.Gonzaga n°6 Milano

COMMITTENTE

Progetto di sostituzione ascensori 1 lotto  
dell'Agenzia Complessa di Milano Nord  
via Silva, 36 Milano

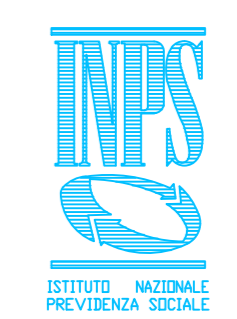

PROGETTISTI

PROGETTO E DIREZIONE LAVORI  
Per.Ind. Domenico di Toro  
COORDINAMENTO SICUREZZA  
Per.Ind. Domenico di Toro  
PROGETTO IMPIANTI ELEVATORI  
Per.Ind. Domenico di Toro

RESPONSABILE DEL PROCEDIMENTO Ing. Demetrio Passoliti

PROGETTO DEFINITIVO

PROGETTO ASCENSORI

ELABORATO

SEZIONE TRASVERSALE PIANI SERVITI

OPERA	ARGOMENTO	DOC. E PROG.	REVISIONE	FASE	SCALA	1:50	1:100	1:200
A	OC			/0-1				
4								
3								
2								
1								
0								
REV.	EMISSE	DESCRIZIONE	DATA	REDATTO	VERIFICATO	APPROVATO		