



**Data di pubblicazione:** 07/11/2018

**Nome allegato:** 002\_ascensori esecutivo PS1\_12-7-18-signed.pdf

**CIG:** 5427959D74;

**Nome procedura:** *Lavori di adeguamento degli impianti elevatori e messa a norma delle vie di fuga sede D.G. INPS di Via C. Beccaria, n. 29 – Roma.*

# PIANO INTERRATO S1

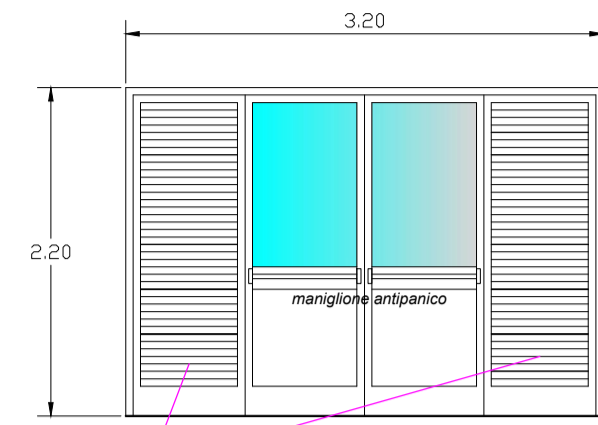

Specchiature laterali di areazione naturale del filtro a prova di fumo (FPF) con anta apribile e alette fisse

## Interventi previsti al piano:

- Adeguamento via di fuga su spazio a cielo scoperto, con sostituzione infisso porta+maniglione, incluse specchiature laterali di areazione. Creazione di tre (3) gradini e livellamento rampa interna

## Interventi previsti al piano:

- Opere murarie di creazione di fondo corsa per i nuovi ascensori.
- Opere provvisorie per lo smontaggio ed il montaggio
- Rimozione dei vecchi ascensori, delle guide, dei contrappesi, del divisorio interno e degli impianti, fino al completo sgombero del vano
- Opere edili di pulizia dell'intero vano da cielo a terra, creazione della parete divisoria dei due ascensori, opere necessarie per il posizionamento delle guide, del contrappeso e dell'impianto elettrico di alimentazione e di illuminazione del vano (b)

## Interventi previsti al piano:

- Opere murarie di allargamento del vano, sostituzione di porta, telaio e rivestimenti degli imbotti, soglia vano, pannelli frontali di rivestimento (a)

## Interventi previsti al piano:

- Opere murarie di allargamento del vano e Sostituzione di porte, telai e rivestimenti imbotti, soglia vano, pannelli frontali di rivestimento (c)



TIPO DI RIVESTIMENTO

La dimensione dei vani porta è stata verificata alla data odierna. Da verificare lo spessore dei muri (dimensioni tratte dagli esecutivi del 1961)

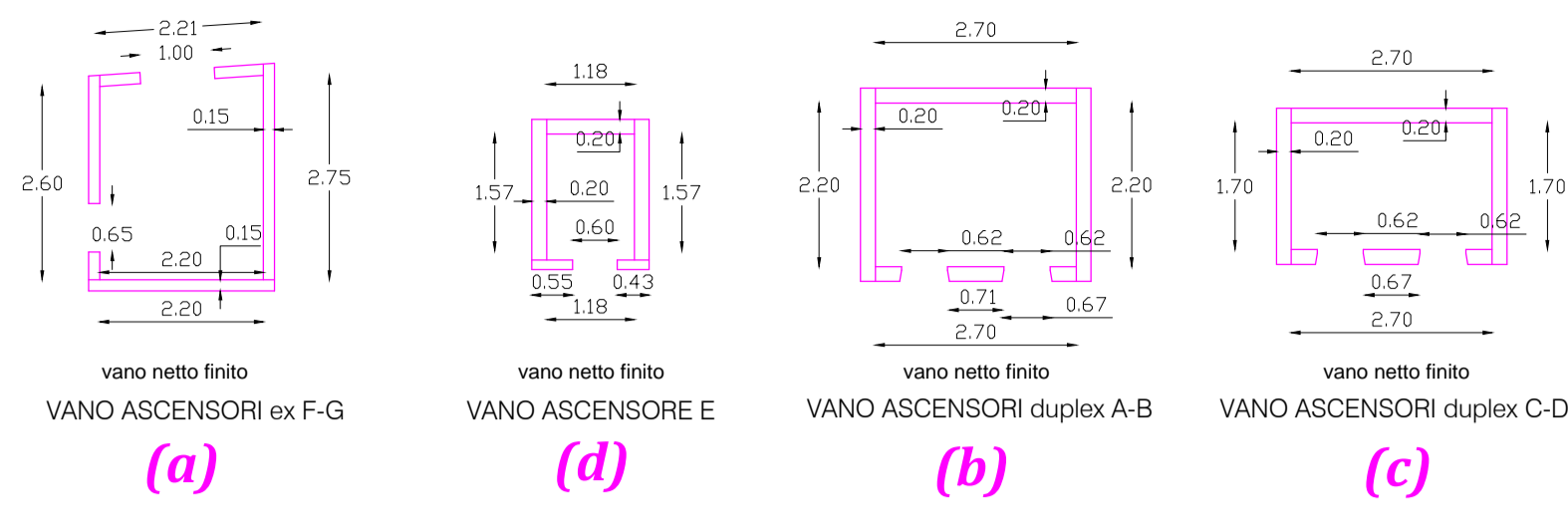

# DESTINAZIONI D'USO DEL PIANO: ARCHIVI - DEPOSITI

## Particolari architettonici sbarchi

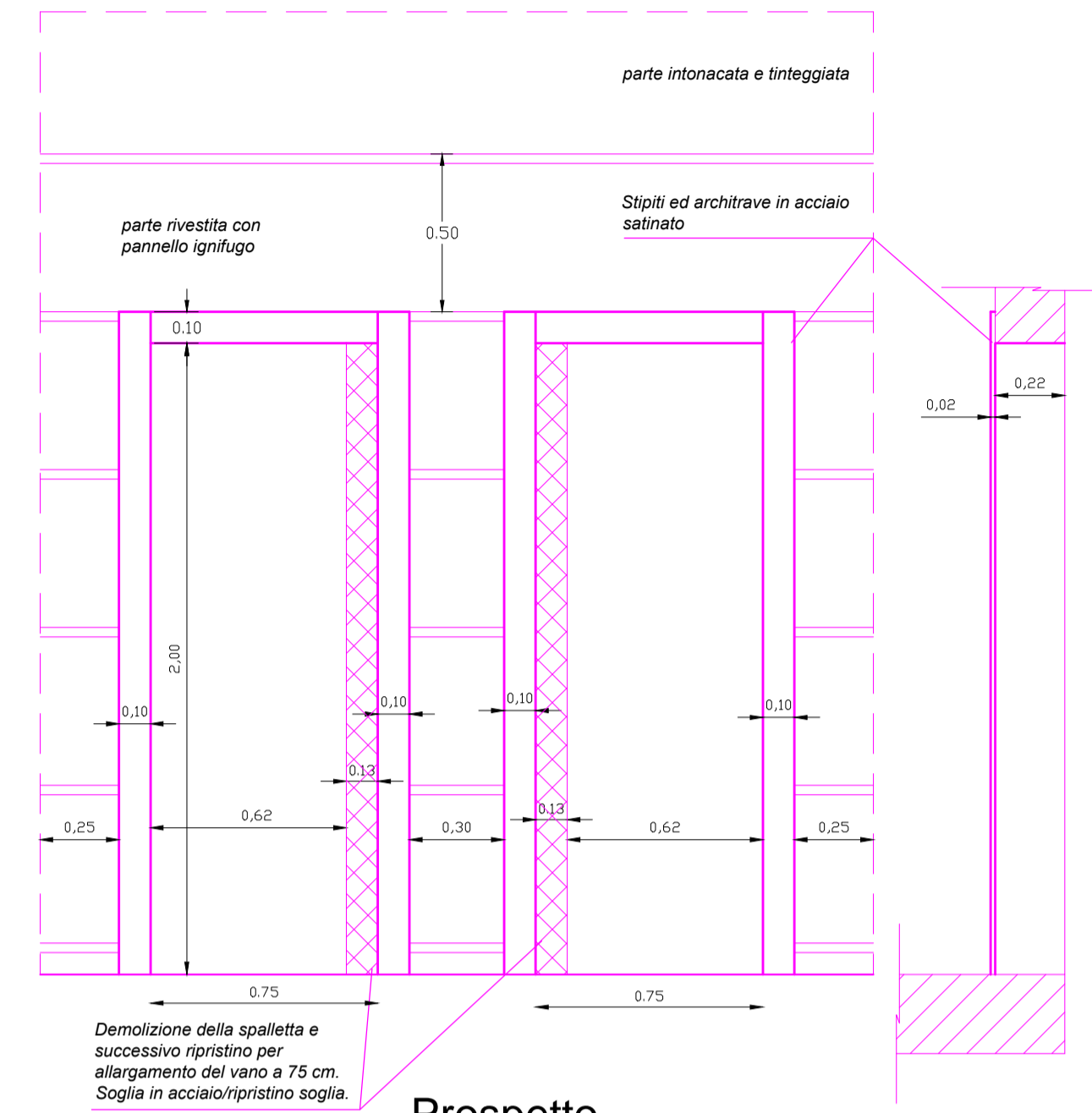

Dettaglio opere edili vano duplex (c) (lato Romagnosi) rapp. 1:20

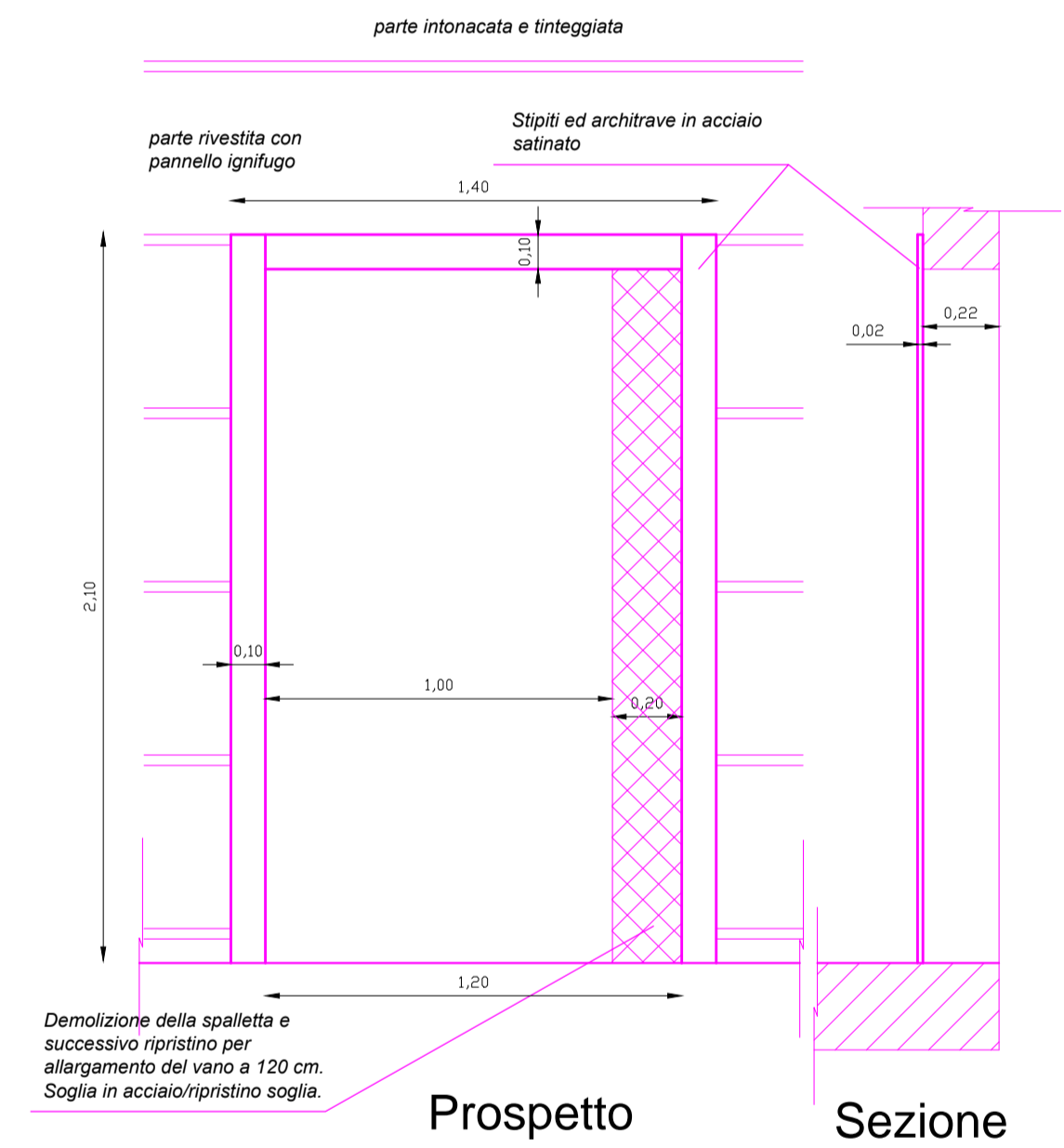
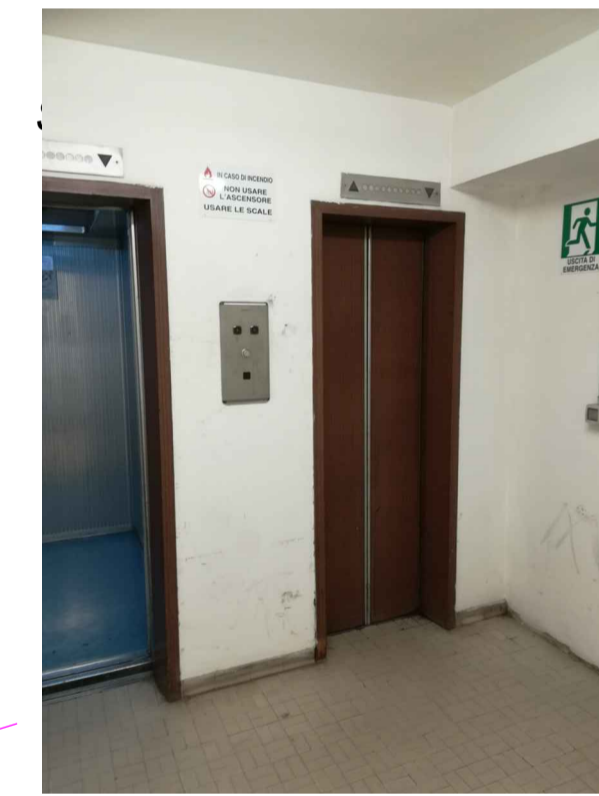

Dettaglio opere edili vano (a) (ex montacarichi - lato Tevere) rapp. 1:20

## Interventi previsti al piano:

- Smantellamento e conferimento a discarica del vecchio ascensore dirigenziale.

f.to ing. Laura Gianzi



INPS Istituto Nazionale Previdenza Sociale  
COORDINAMENTO GENERALE TECNICO EDILIZIO  
COORDINAMENTO GENERALE - VIALE A. BALLARIN, 42 - ROMA  
CTR - LAZIO - VIALE R. MARGHERITA, 206 - ROMA

Sede D.G. INPS - Coordinamento Generale Legale - Coordinamento Legale Distrettuale di Roma  
LAVORI DI RIFACIMENTO DEGLI IMPIANTI ELEVATORI E MESSA A NORMA VIE DI FUGA PRESSO LA SEDE INPS D.G. DI VIA CESARE BECCARIA, 29 - ROMA

PIANTA PIANO INTERRATO - S1  
ARCHITETTONICO - OPERE EDILI ED IMPIANTISTICHE: OPERE NEI VANI ASCENSORE, VANI E PARETI

TAV.

2

R.U.P.: Arch. David Piervincenzi  
Progetto architettonico ed impianti  
elettronici: Ing. Laura Gianzi

Progetto impianti elettrici elevatori: P.I. Andrea Frascolla  
Collaborazione ai computi: Geom. Vito Mainenti  
Coordinatore sicurezza progett.: Geom. Giovanni Felici

Scala: 1:100 - 1:20  
Data: Luglio 2018  
File: 01\_pianta\_piano\_interrato\_s1.pdf