



**Data di pubblicazione:** 07/11/2018

**Nome allegato:** 005\_ascensori esecutivo P02\_12-7-18-signed.pdf

**CIG:** 5427959D74;

**Nome procedura:** *Lavori di adeguamento degli impianti elevatori e messa a norma delle vie di fuga sede D.G. INPS di Via C. Beccaria, n. 29 – Roma.*

# PIANO SECONDO

## DESTINAZIONI D'USO DEL PIANO: UFFICI e PIM (medico)

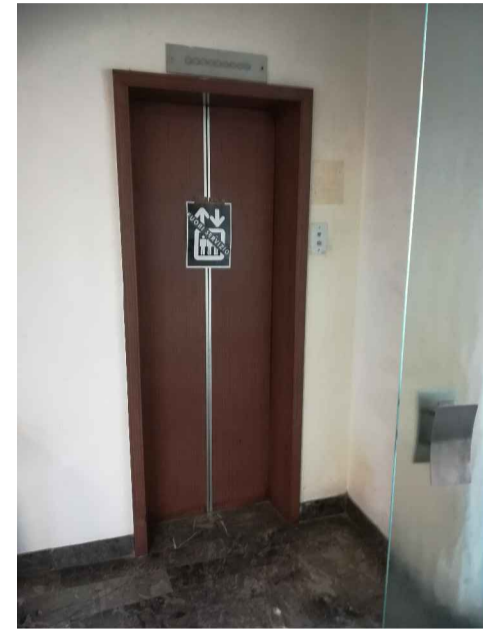

Vano porta ascensore ex F da chiudere e rifinire

### Interventi previsti al piano:

Opere murarie di allargamento del vano, sostituzione di porta, telaio e rivestimenti degli imbotti, soglia, rivestimento frontale con pannello ignifugo dettaglio (a)

### Interventi previsti al piano:

Rimozione di porta, telaio, controtelaio, rivestimenti, chiusura del vano con muratura azzanata EI60, ripristino dello zoccolino in marmo, rasatura e integgiatura della parete.

### Interventi previsti al piano:

Opere murarie di allargamento del vano e sostituzione di porte, telai e rivestimenti imbotti, soglia, rivestimento frontale con pannello ignifugo - dettaglio (b)

### Interventi previsti al piano:

Opere murarie di allargamento del vano e Sostituzione di porte, telai e rivestimenti imbotti, soglia, rivestimento frontale con pannello ignifugo (c)

### Dettaglio "piaggia" in acciaio cromato rapp. 1:10

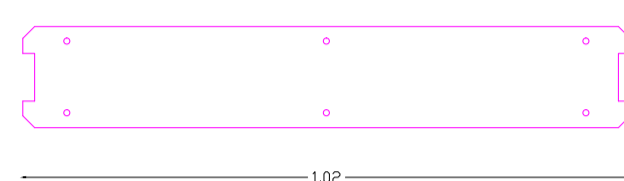

Via C. Beccaria

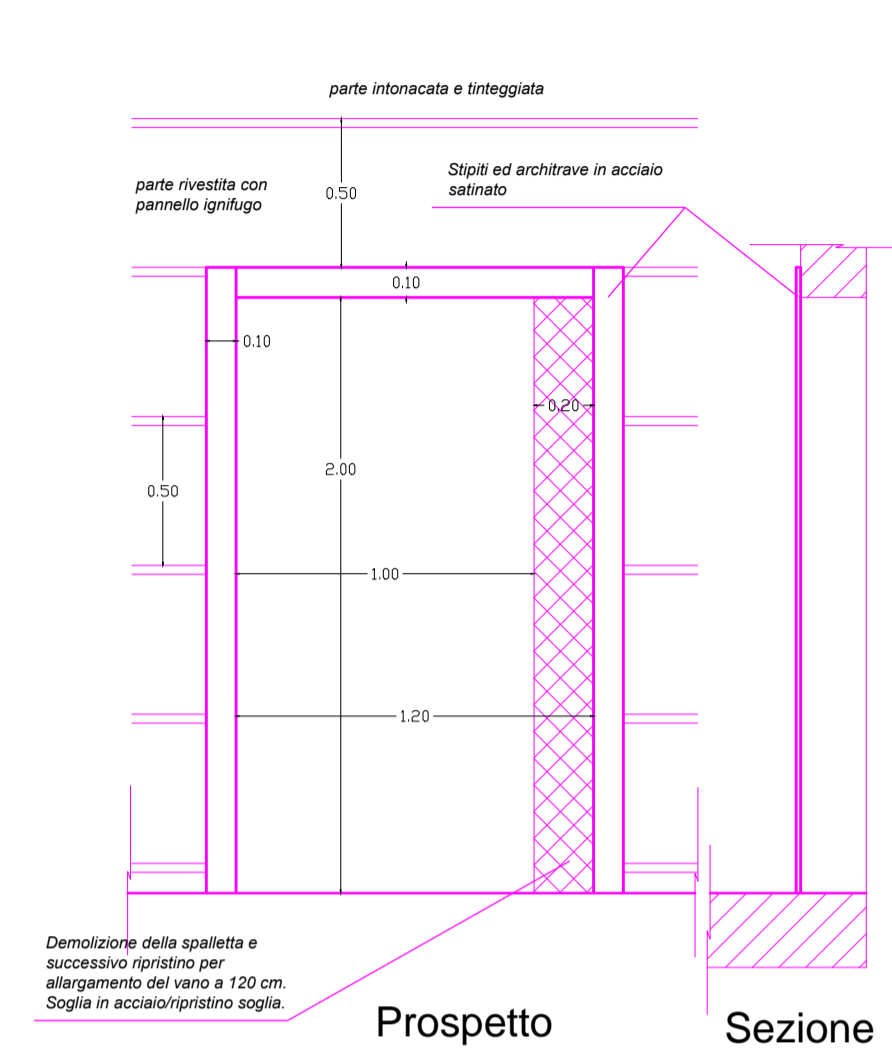
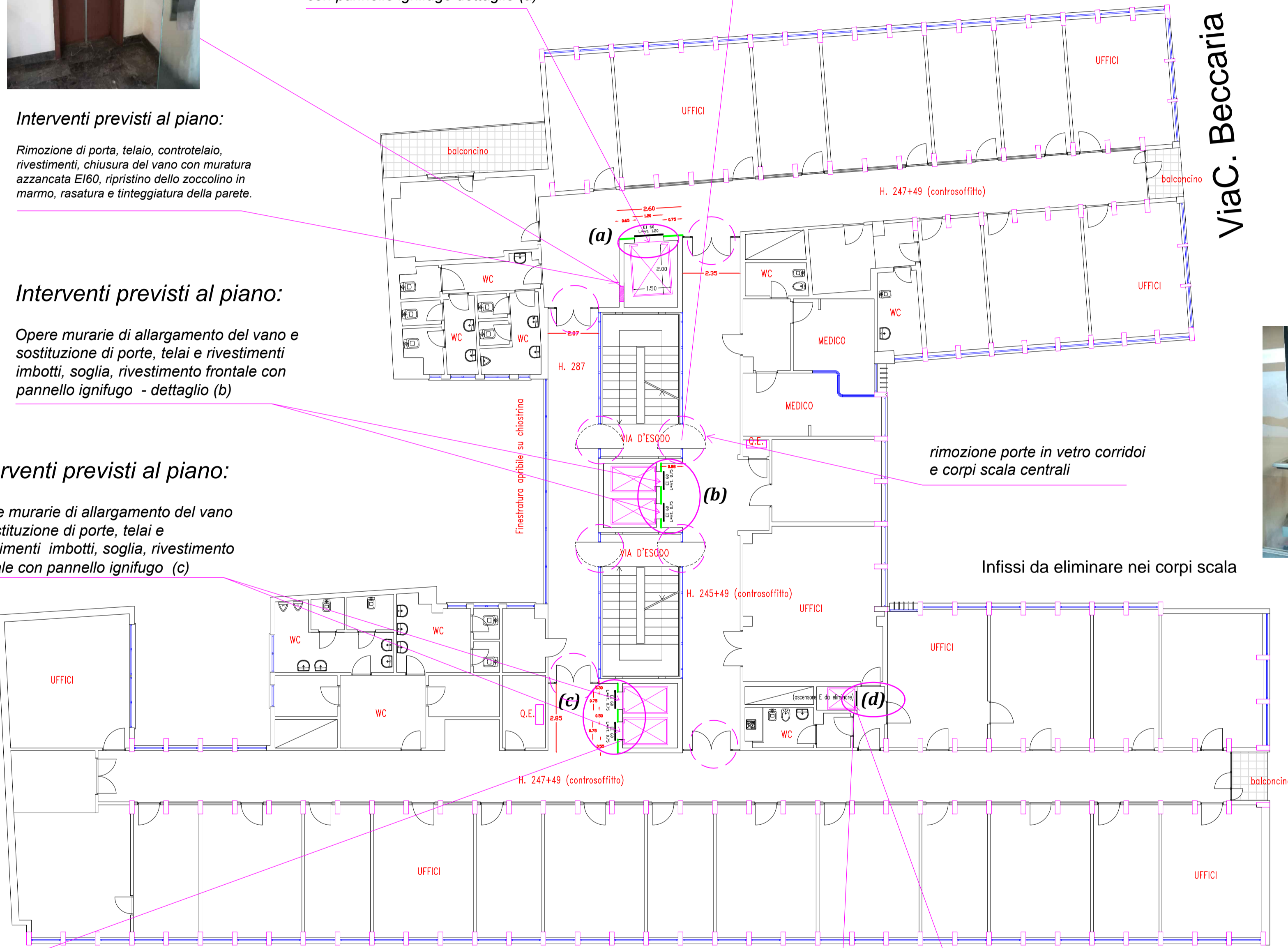

### Dettaglio opere edili vano (b) lato Beccaria rapp. 1:20

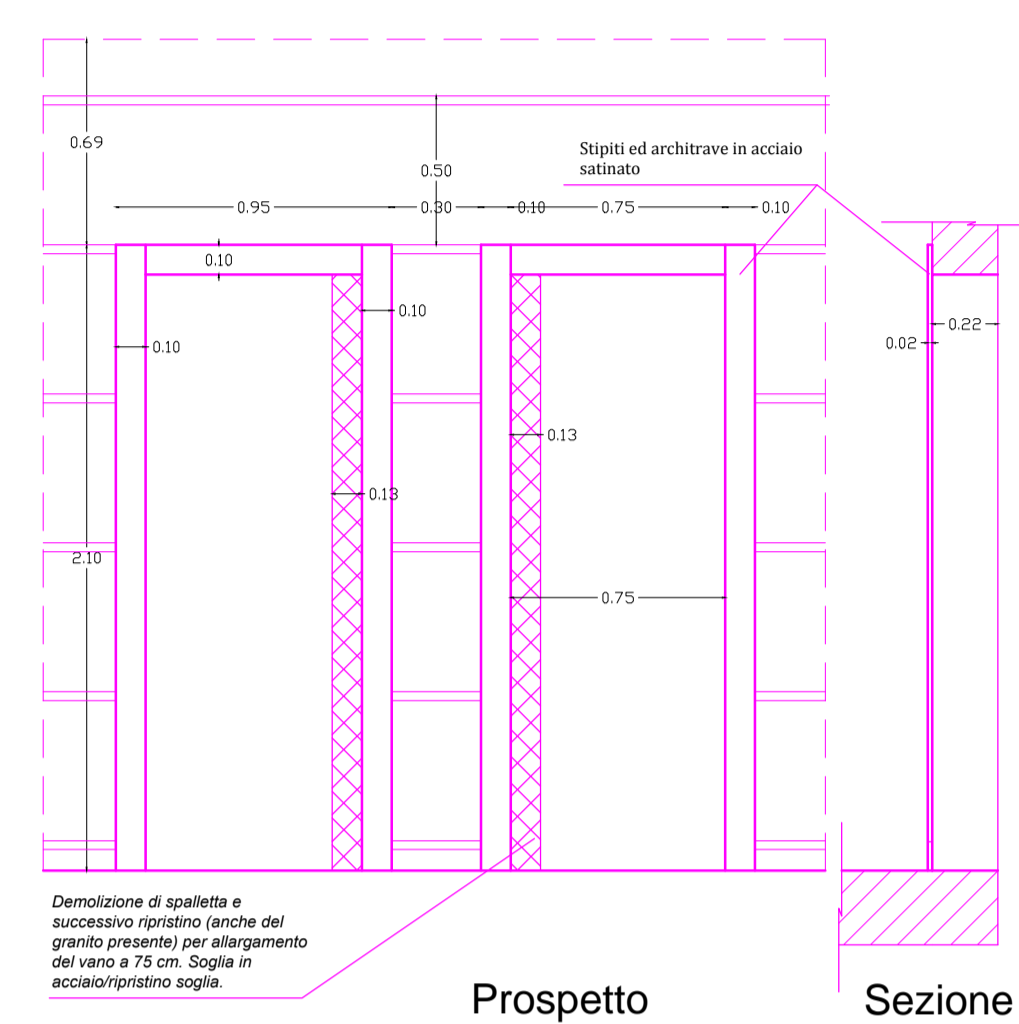

## Particolari architettonici sbarchi

Rivestimento sbarco ascensore E

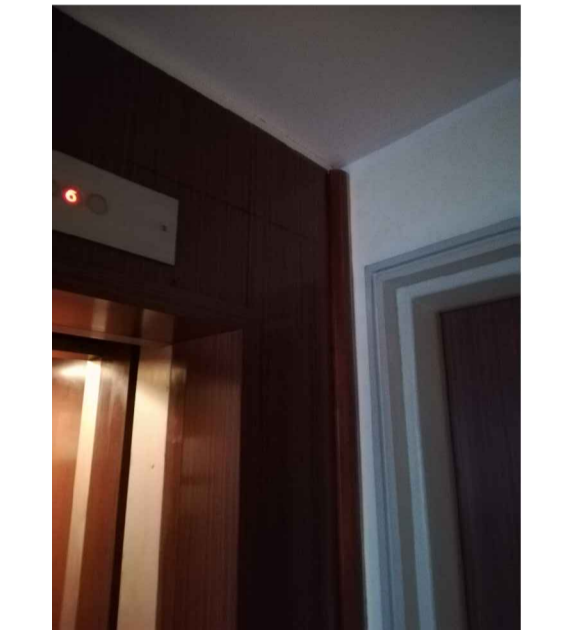

### Dettaglio opere edili vano (a) ex montacarichi lato Tevere rapp. 1:20

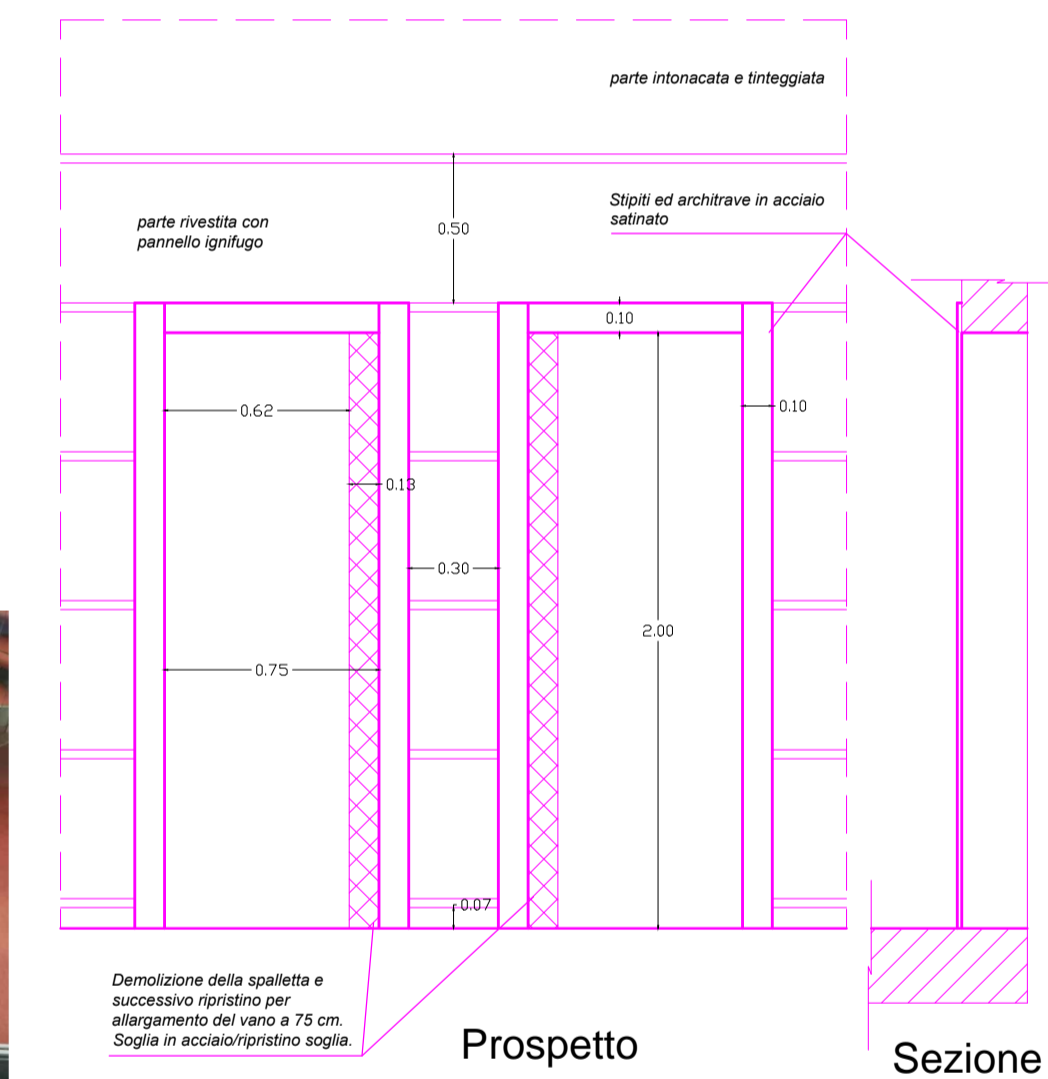
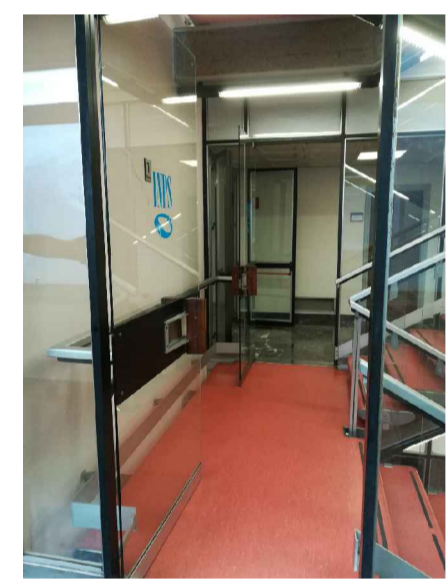

### Dettaglio opere edili vano simplex-vano sbarco (d) lato Romagnosi rapp. 1:20

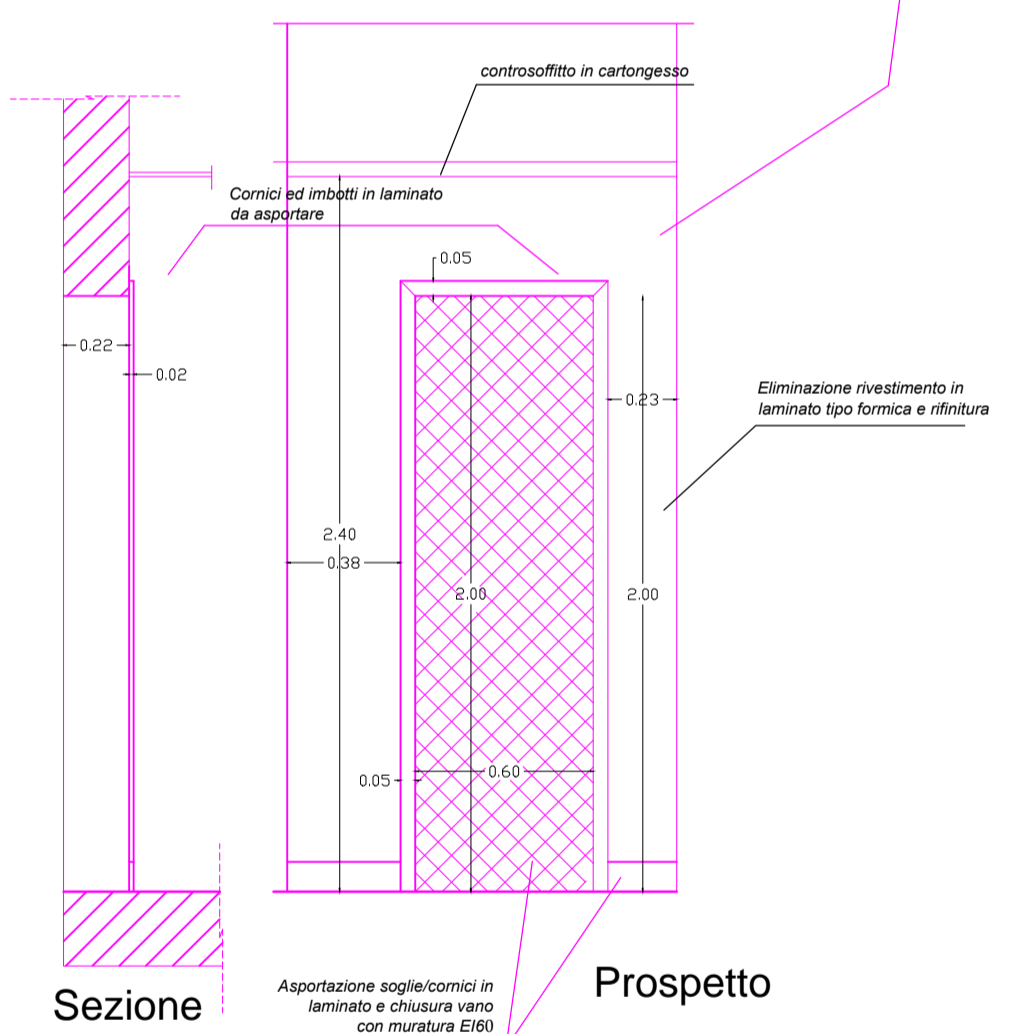

### Dettaglio opere edili vano duplex (c) lato Romagnosi rapp. 1:20

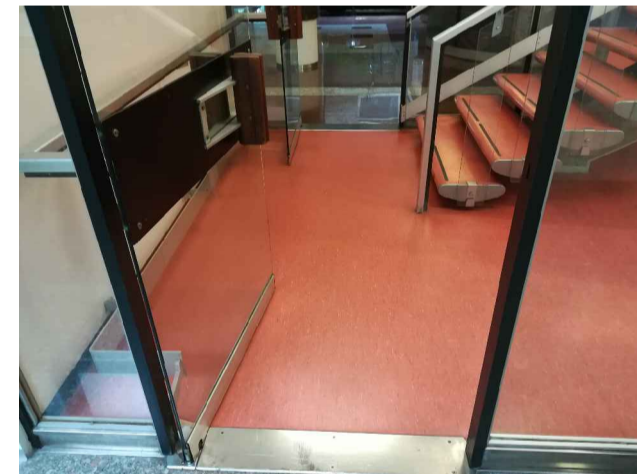

La larghezza dei vani porta corrisponde a quella attuale. Da verificare lo spessore dei muri. Dimensioni tratte dagli esecutivi del 1963

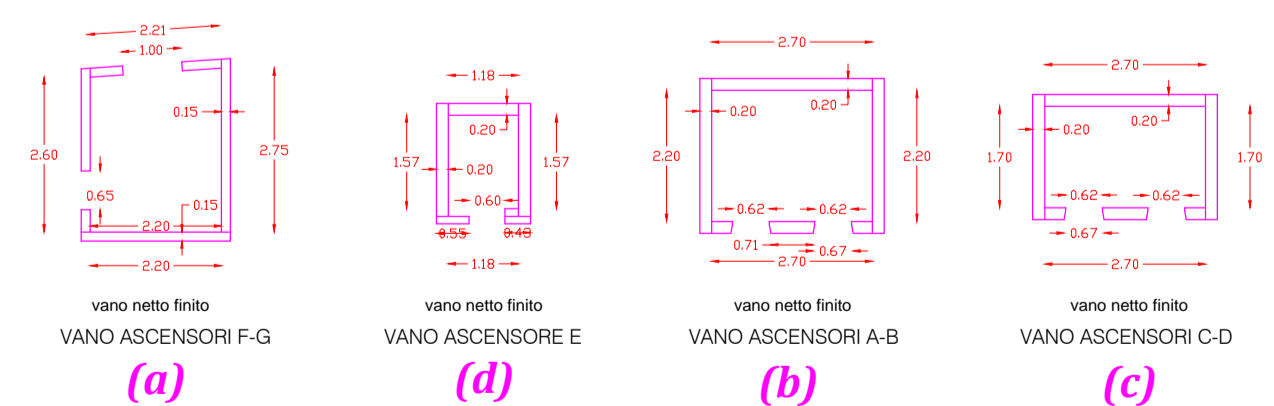

Sbarco ascensori C-D lato Romagnosi

Via G.D. Romagnosi



Vano porta ascensore E e placcatura in formica da eliminare e rifinire

### Interventi previsti al piano:

Eliminazione vecchio ascensore dirigenziale. Eliminazione placcatura e chiusura porta accesso mediante tamponatura EI 60 e rifinitura finale - vano d)

**COORDINAMENTO GENERALE TECNICO EDILIZIO**  
 COORDINAMENTO GENERALE - VIALE A. BALLARINI, 42 - ROMA  
 CTR - LAZIO - VIALE R. MARGHERITA, 206 - ROMA  
 Sede D.G. INPS - Coordinamento Generale Legale - Coordinamento Legale Distrettuale di Roma  
 LAVORI DI RIFACIMENTO DEGLI IMPIANTI ELEVATORI E MESSA A NORMA VIE DI FUGA PRESSO LA SEDE INPS D.G. DI VIA CESARE BECCARIA, 29 - ROMA  
**PIANTA PIANO SECONDO ARCHITETTONICO - OPERE EDILI: OPERE NEI VANI ASCENSORE, RIVESTIMENTO SBARCO ASCENSORI, VANI E PARETI**  
 R.U.P.: Arch. David Piervincenzi Progetto impianti elettrici elevatori: P.I. Andrea Frascolla  
 Progetto architettonico ed impianti Collaborazione ai computi: Geom. Vito Mainenti  
 elettromeccanici: Ing. Laura Gianzi Coordinatore sicurezza progett.: Geom. Giovanni Felici  
 Scale: 1:100 - 1:20 - 1:25  
 Data: Luglio 2018  
 File: \_\_\_\_\_