



Data di pubblicazione: 07/11/2018

Nome allegato: 008_ascensori esecutivo P05_12-7-18-signed.pdf

CIG: 5427959D74;

Nome procedura: *Lavori di adeguamento degli impianti elevatori e messa a norma delle vie di fuga sede D.G. INPS di Via C. Beccaria, n. 29 – Roma.*

PIANO QUINTO

Interventi previsti al piano:

Opere murarie di allargamento del vano, sostituzione di porta, telaio e rivestimenti degli imbotti, soglia, rivestimento frontale con pannello ignifugo dettaglio (a)

Dettaglio placcatura da rimuovere con distacco temporaneo di "bandierine luminose" di emergenza



Interventi previsti al piano:

Rimozione di porta, telaio, controtelaio, rivestimenti, chiusura del vano con muratura azzancata EI60, ripristino dello zoccolino in marmo, rasatura e tinteggiatura della parete.

Interventi previsti al piano:

Opere murarie di allargamento del vano e sostituzione di porte, telai e rivestimenti imbotti, soglia, rivestimento frontale con pannello ignifugo - dettaglio (b)

Interventi previsti al piano:

Opere murarie di allargamento del vano e Sostituzione di porte, telai e rivestimenti imbotti, soglia, rivestimento frontale con pannello ignifugo (c)

DESTINAZIONI D'USO DEL PIANO: UFFICI/SALA RIUNIONI

UFFICI/SALA RIUNIONI

Via C. Beccaria

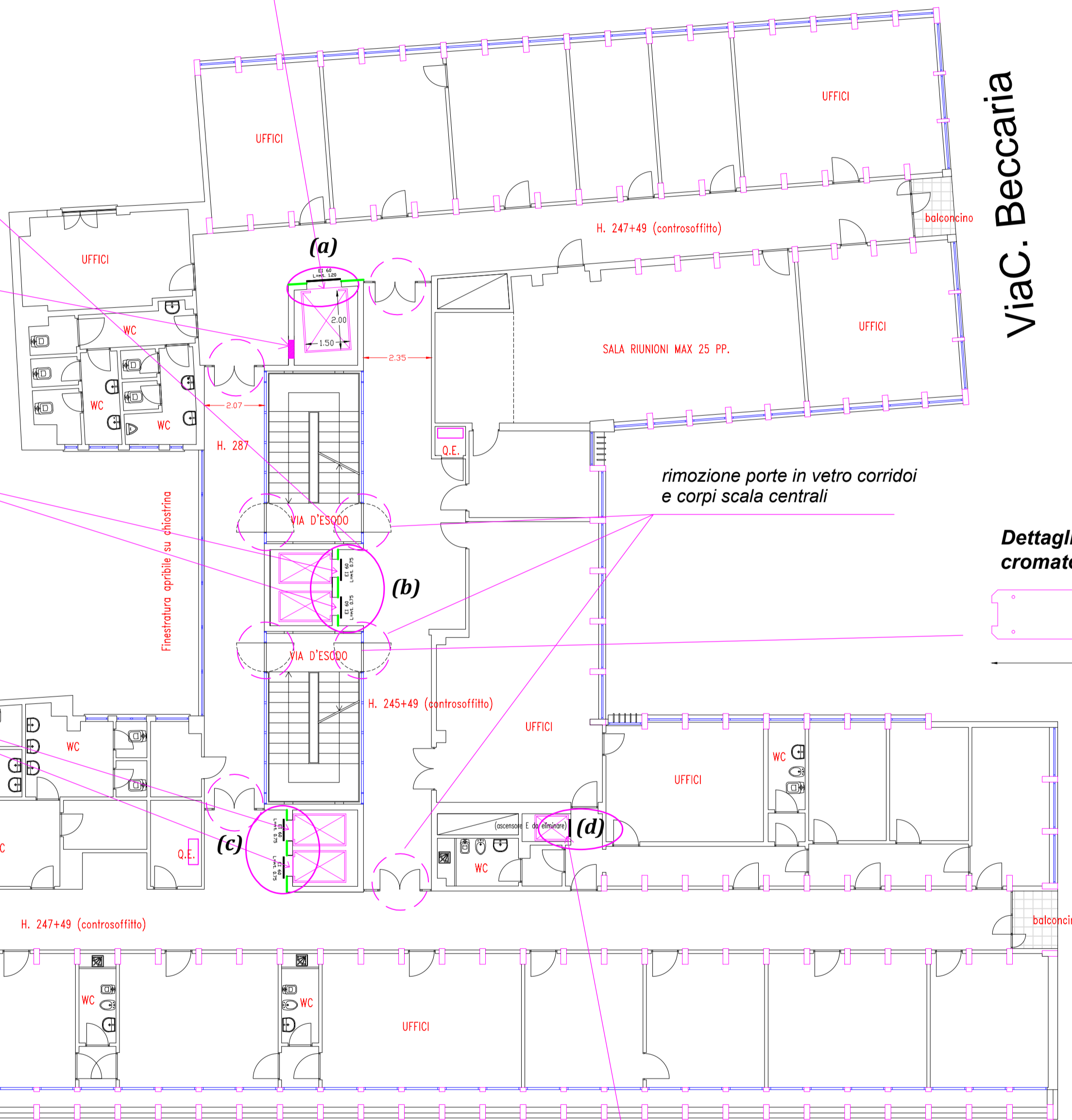

Via G.D. Romagnosi

Interventi previsti al piano:

Eliminazione vecchio ascensore dingenziale. Eliminazione placcatura e chiusura porta accesso mediante tamponatura EI 60 e rifinitura finale - vano d)

Particolari architettonici sbarchi

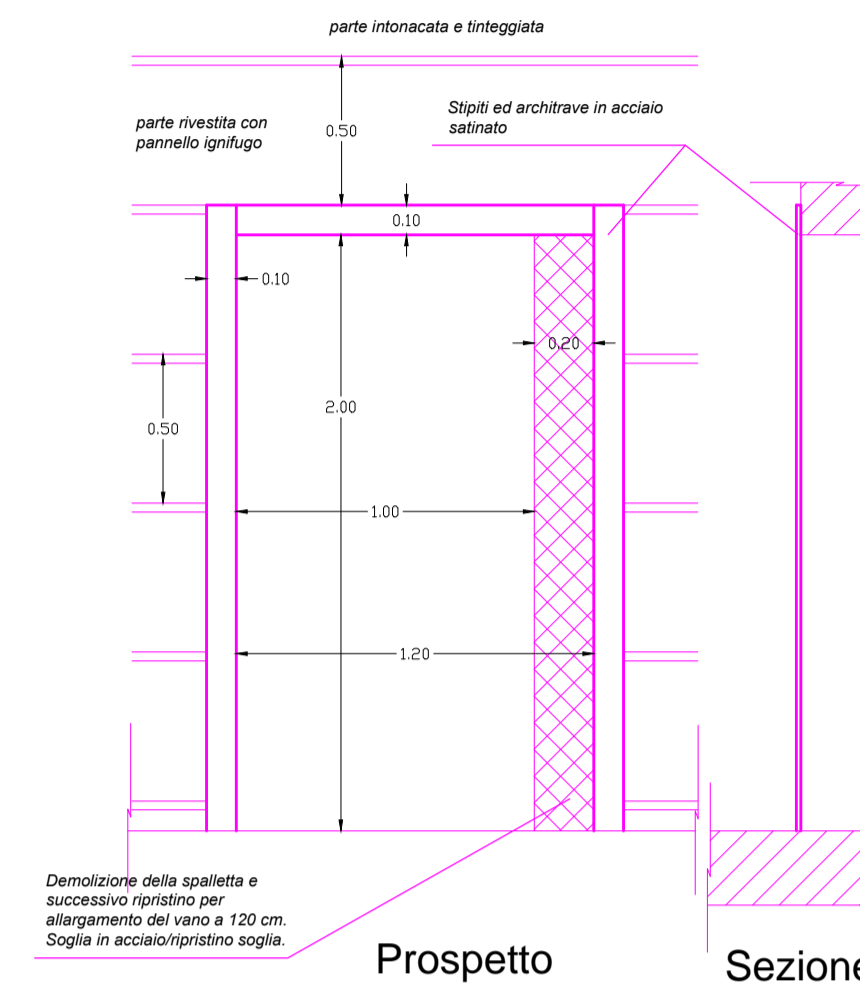

Dettaglio opere edili vano (a) ex montacarichi lato Tevere rapp. 1:20

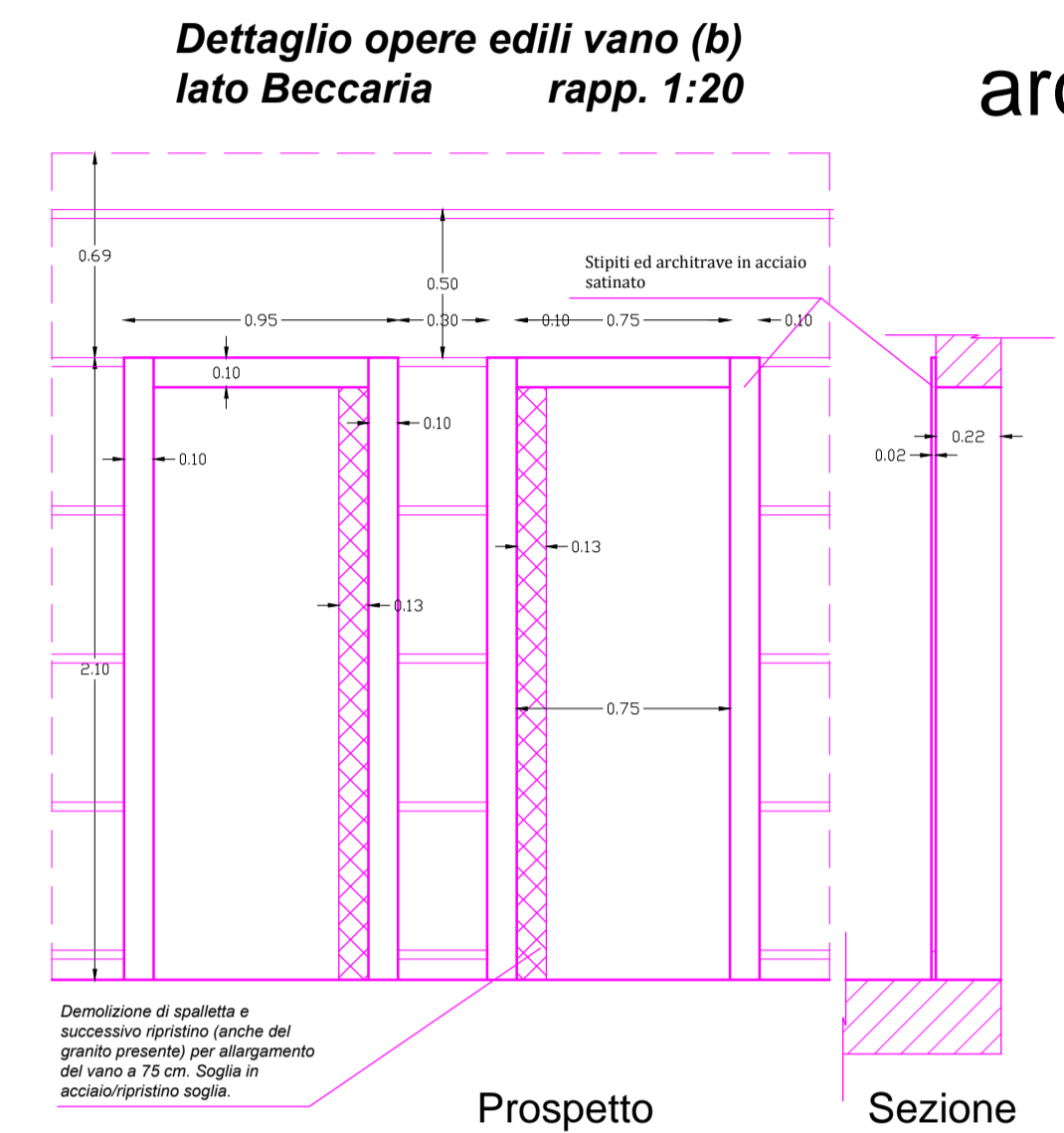

Dettaglio opere edili vano simplex- vano sbarco (d) lato Romagnosi rapp. 1:20

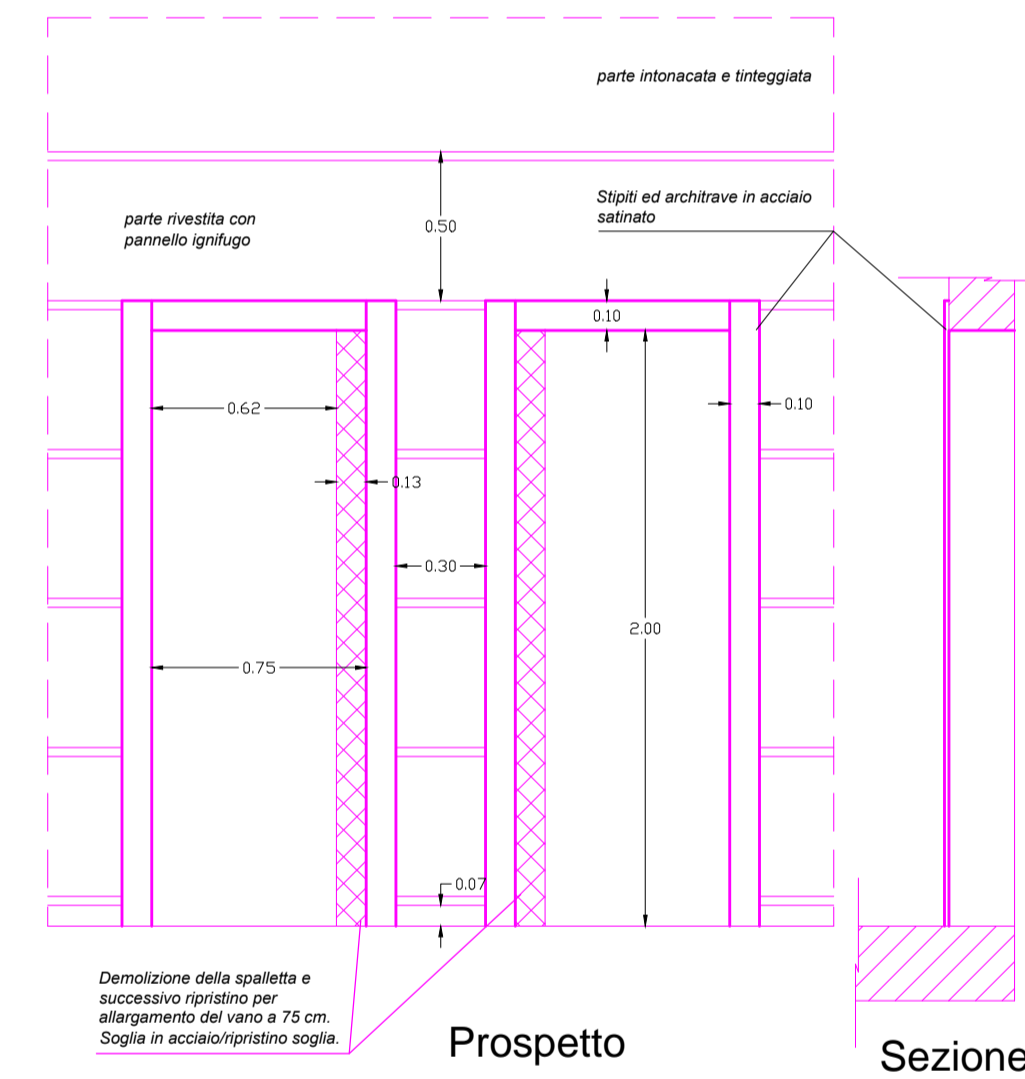

Dettaglio opere edili vano duplex (c) lato Romagnosi rapp. 1:20

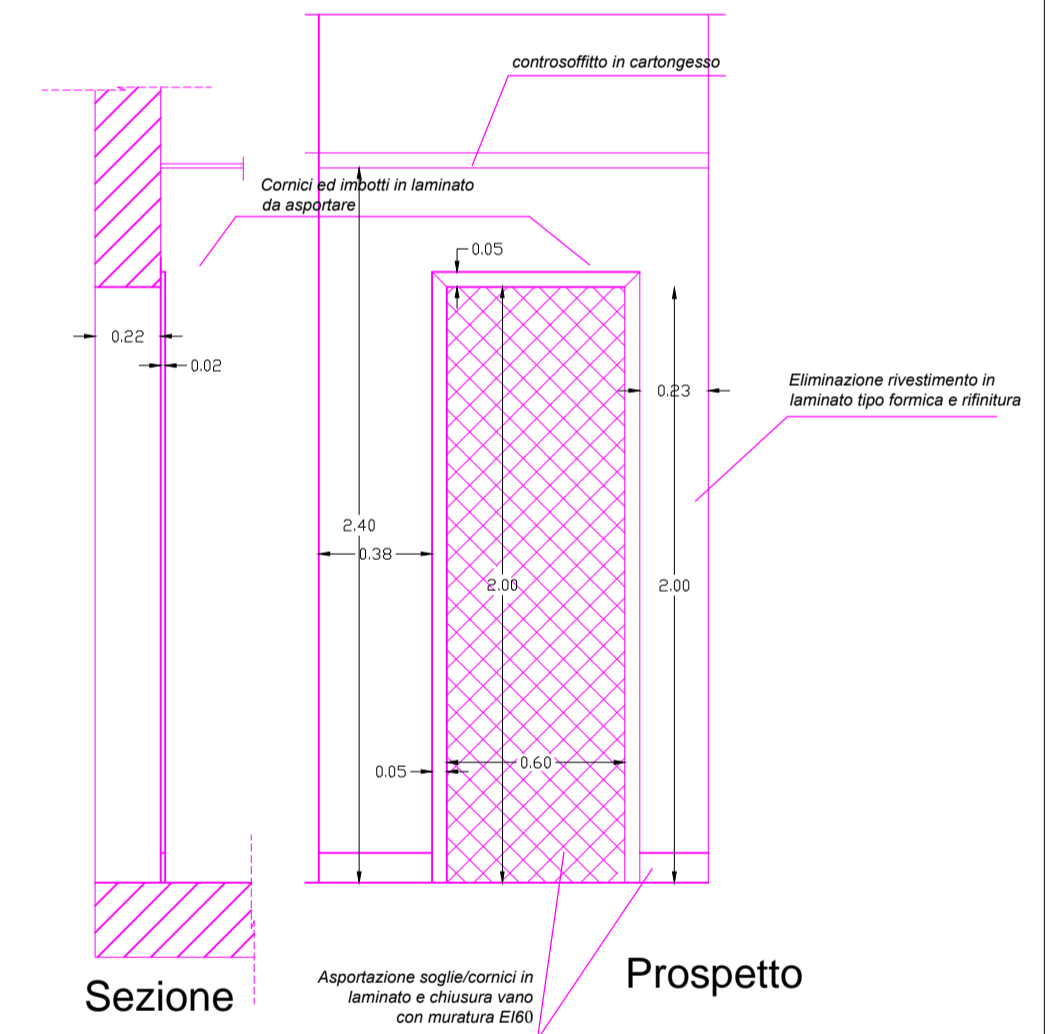

Dettaglio "piaggia" in acciaio cromato rapp. 1:10

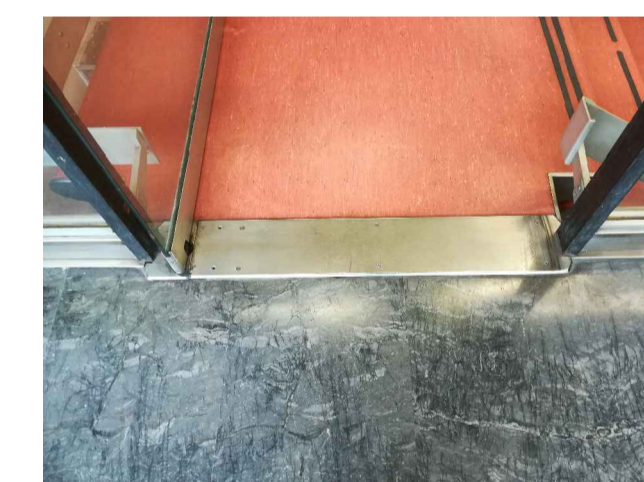
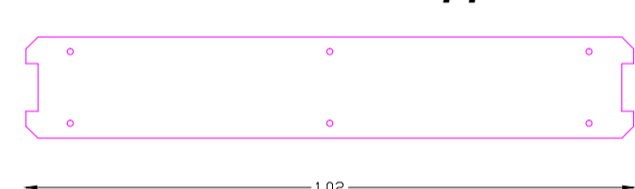

Dettaglio soglia "piaggia" in acciaio cromato da sostituire

La larghezza dei vani porta corrisponde a quella attuale. Da verificare lo spessore dei muri. Dimensioni tratte dagli esecutivi del 1963

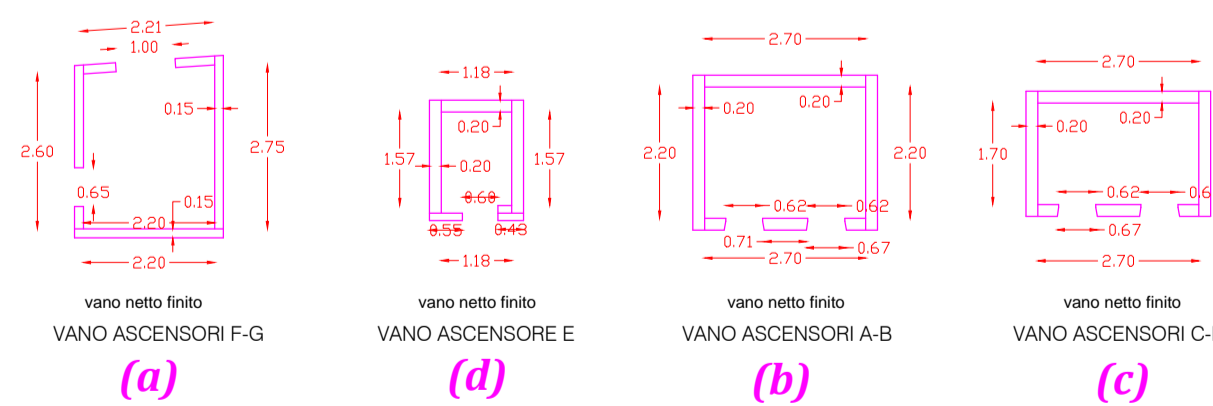

fto Ing. Laura Gianzi

INPS
Istituto Nazionale Previdenza Sociale

COORDINAMENTO GENERALE TECNICO EDILIZIO
COORDINAMENTO GENERALE - VIALE A. BOLLANI, 42 - ROMA
CTR - LAZIO - VIALE R. MARGHERITA, 206 - ROMA

Sede D.G. INPS - Coordinamento Generale Legale - Coordinamento Legale Distrettuale di Roma
LAVORI DI RIFACIMENTO DEGLI IMPIANTI ELEVATORI E MESSA A NORMA VIE DI FUGA PRESSO LA SEDE INPS D.G. DI VIA CESARE BECCARIA, 29 - ROMA

PIANTA PIANO QUINTO ARCHITETTONICO - OPERE EDILI: OPERE NEI VANI ASCENSORE, RIVESTIMENTO SBARCO ASCENSORI, VANI E PARETI

TAV. **8**

R.U.P.: Arch. David Piervincenzi
Progetto architettonico ed impianti elettromeccanici: Ing. Laura Gianzi

Progetto impianti elettrici elevatori: P.I. Andrea Frascolla
Collaborazione ai computi: Geom. Vito Mainenti
Coordinatore sicurezza progett.: Geom. Giovanni Felici

Scala: 1:100 - 1:20 - 1:25
Data: Luglio 2018
File: _____