



**Data di pubblicazione:** 07/11/2018

**Nome allegato:** 009\_ascensori esecutivo P06\_12-7-18-signed.pdf

**CIG:** 5427959D74;

**Nome procedura:** *Lavori di adeguamento degli impianti elevatori e messa a norma delle vie di fuga sede D.G. INPS di Via C. Beccaria, n. 29 – Roma.*

# PIANO SESTO

## DESTINAZIONI D'USO DEL PIANO: UFFICI

## Particolari architettonici sbarchi

**Interventi previsti al piano:**

Opere murarie di allargamento del vano, sostituzione di porta, telaio e rivestimenti degli imbotti, soglia, rivestimento frontale con pannello ignifugo dettaglio (a)

**Interventi previsti al piano:**

Rimozione di porta, telaio, controtelaio, rivestimenti, chiusura del vano con muratura azzancata E160, ripristino dello zoccolino in marmo, rasatura e tinteggiatura della parete.

**Interventi previsti al piano:**

Opere murarie di allargamento del vano e sostituzione di porte, telai e rivestimenti imbotti, soglia, rivestimento frontale con pannello ignifugo - dettaglio (b)

**Interventi previsti al piano:**

Opere murarie di allargamento del vano e Sostituzione di porte, telai e rivestimenti imbotti, soglia, rivestimento frontale con pannello ignifugo (c)

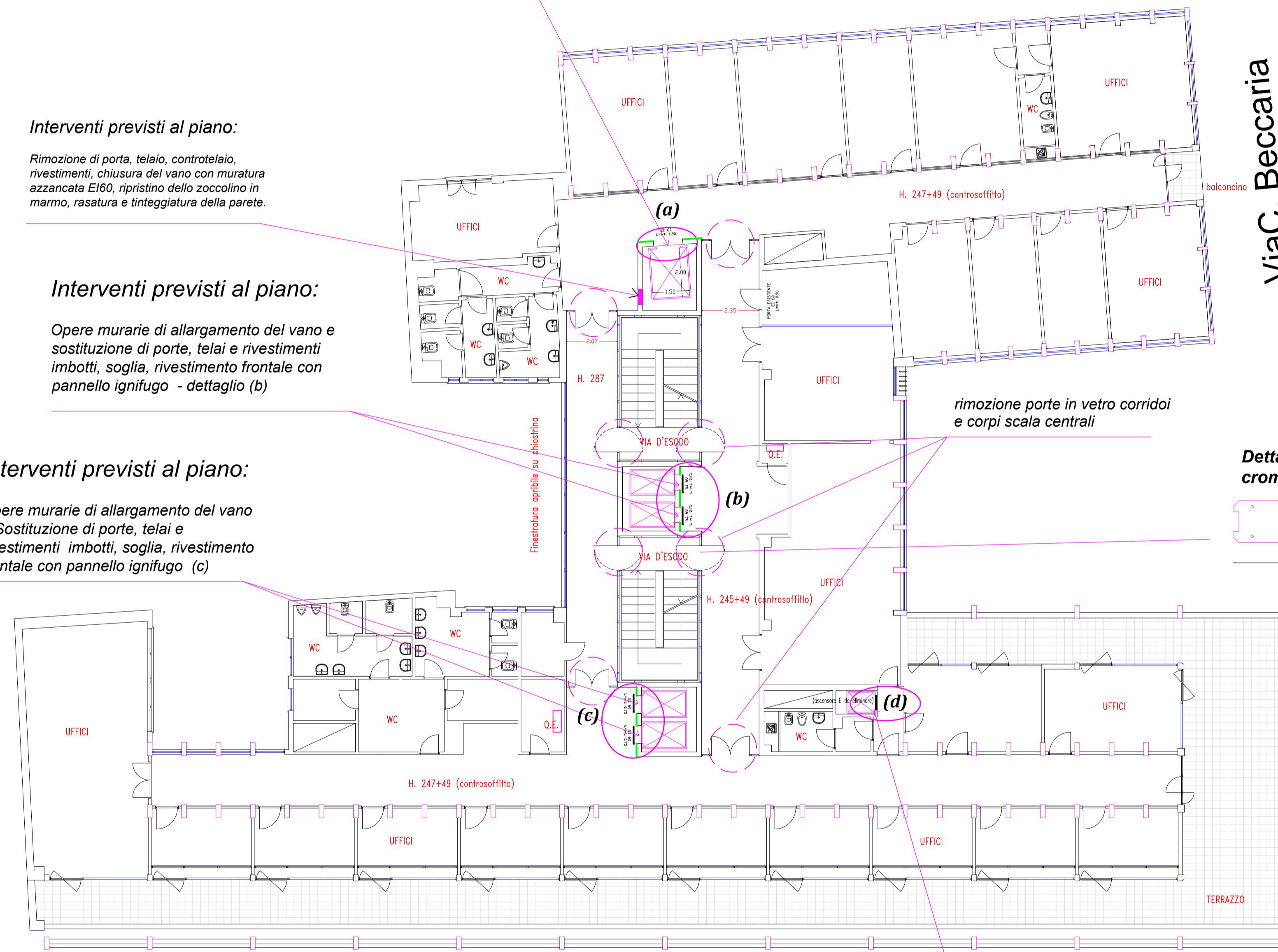

Via G.D. Romagnosi

Via C. Beccaria

**Interventi previsti al piano:**

Eliminazione vecchio ascensore dirigenziale. Eliminazione placcatura e chiusura porta accesso mediante tamponatura EI 60 e rifinitura finale - vano d)

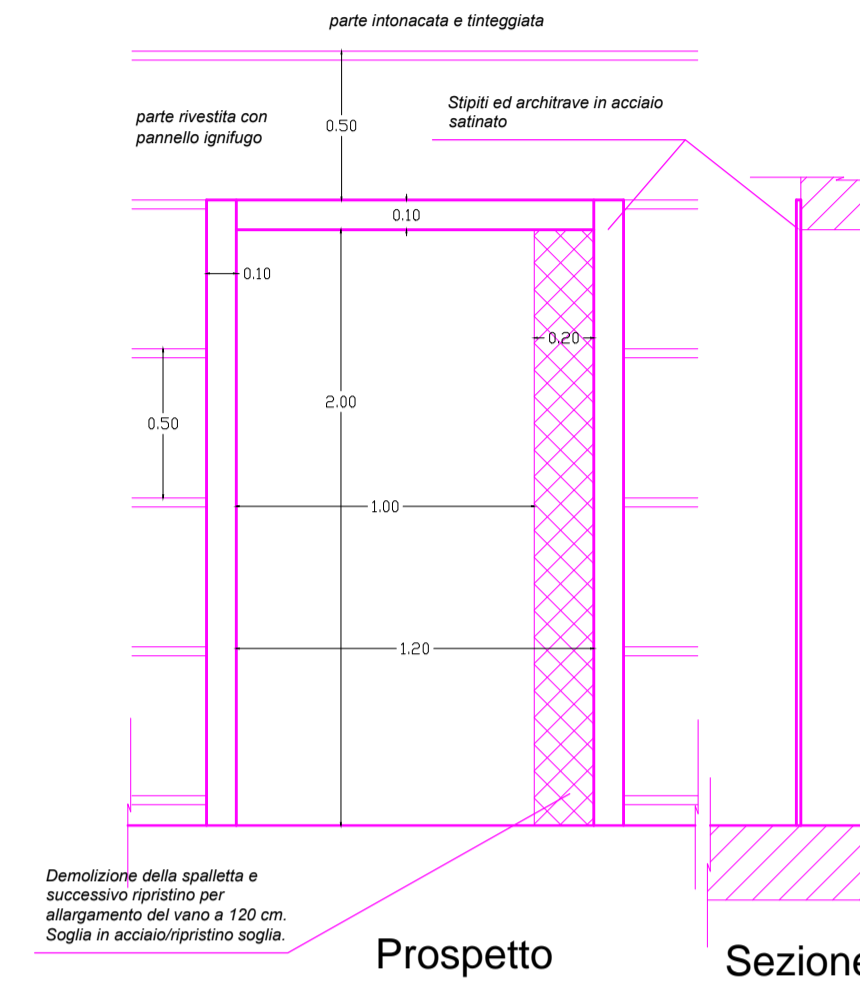

**Dettaglio opere edili vano (a) ex montacarichi lato Tevere rapp. 1:20**

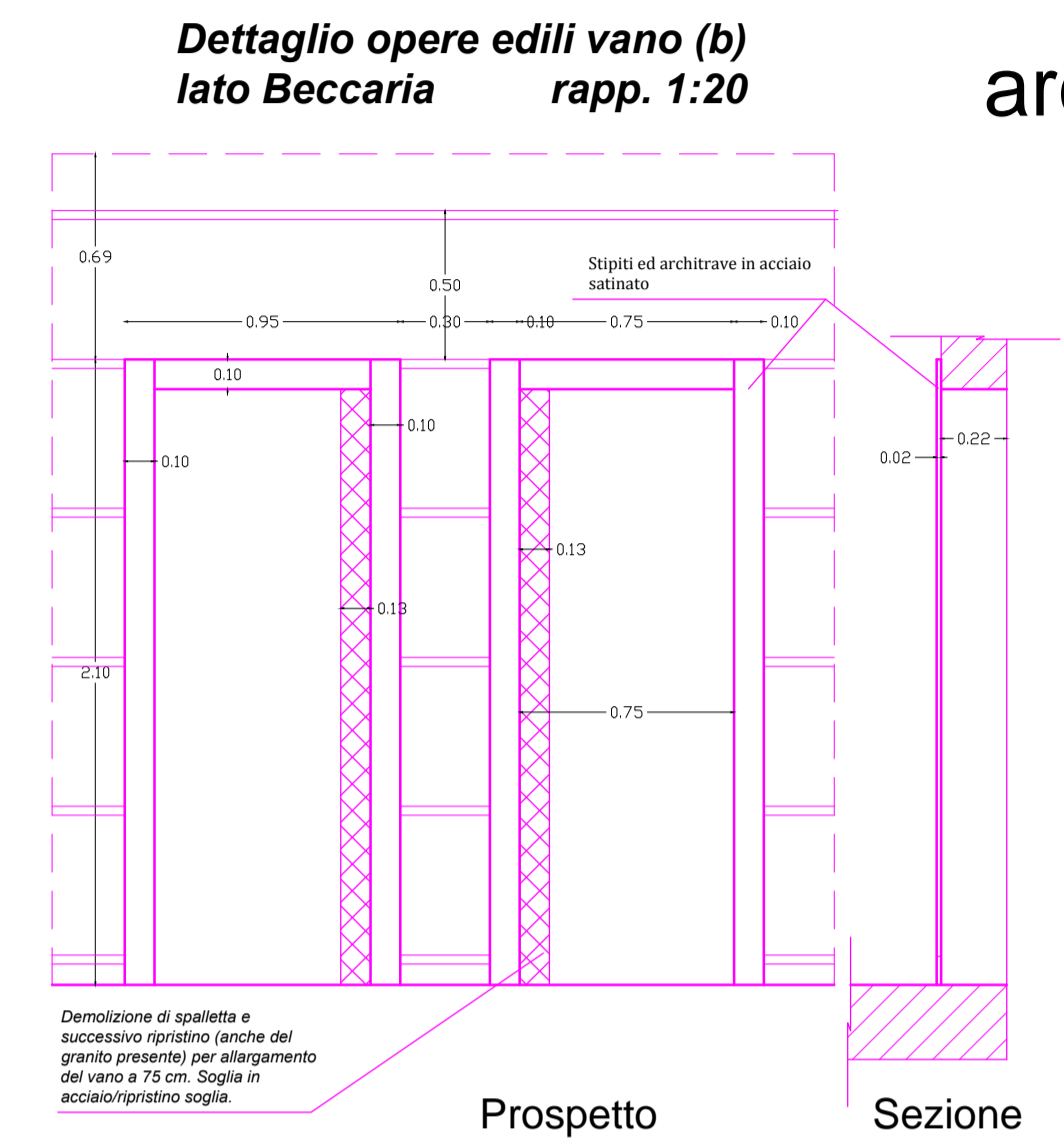

**Dettaglio opere edili vano simplex- vano sbarco (d) lato Romagnosi rapp. 1:20**

**Dettaglio "piaggia" in acciaio cromato rapp. 1:10**

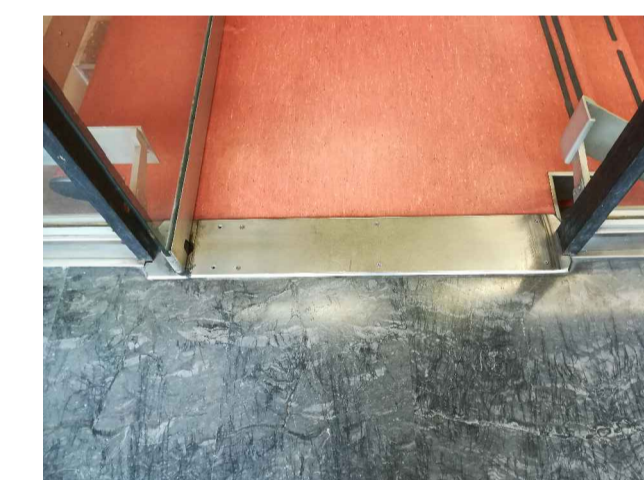
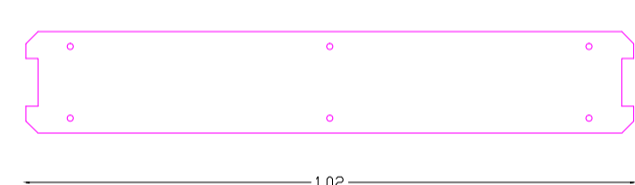

Dettaglio soglia "piaggia" in acciaio cromato da sostituire

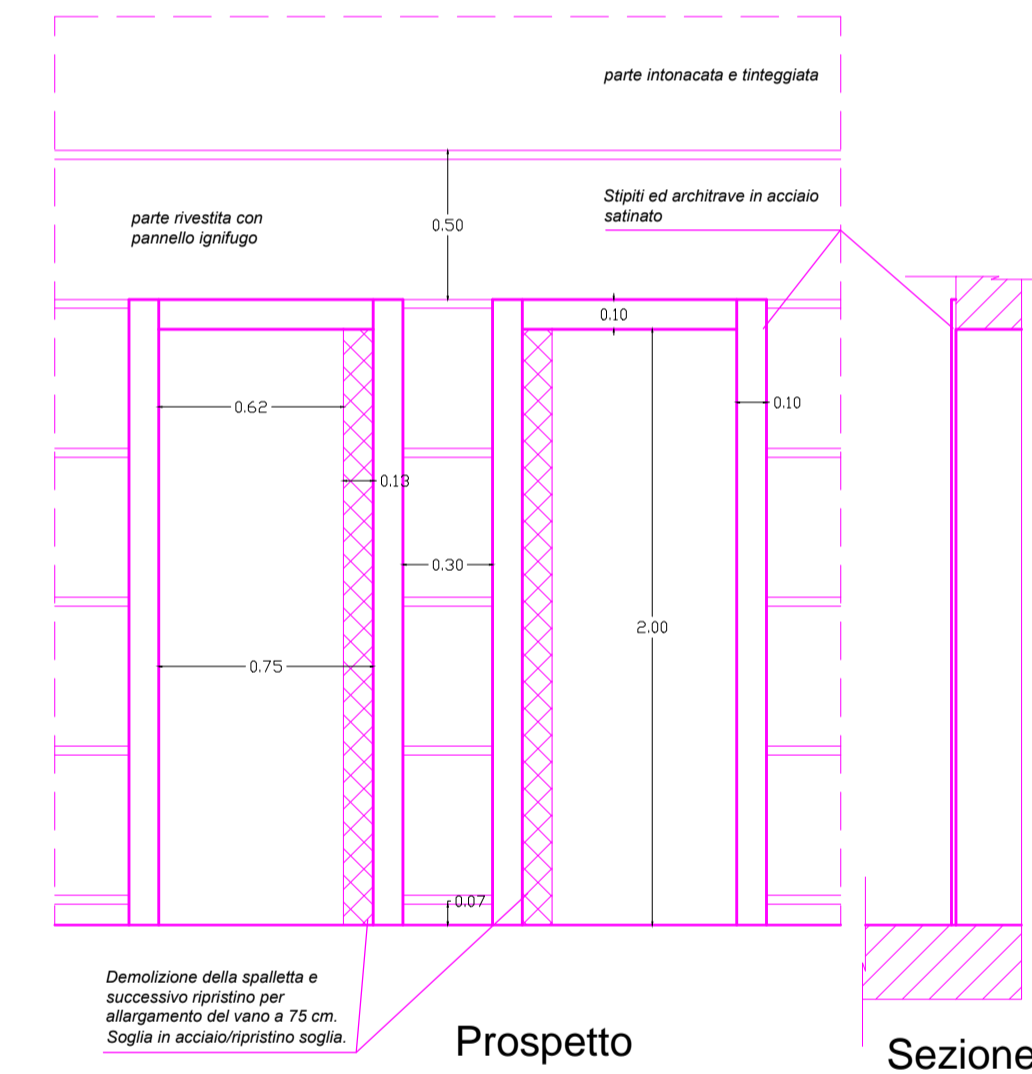

**Dettaglio opere edili vano duplex (c) lato Romagnosi rapp. 1:20**

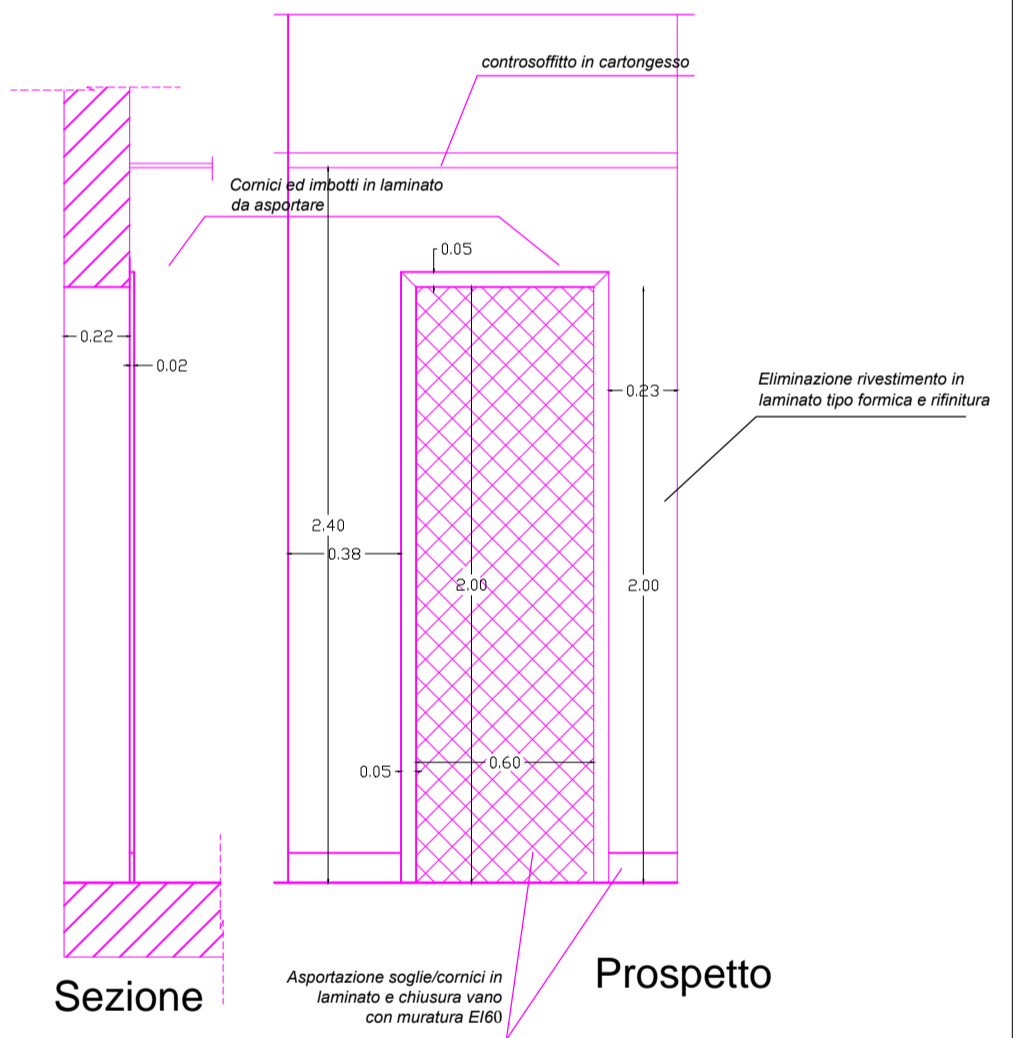

La larghezza dei vani porta corrisponde a quella attuale. Da verificare lo spessore dei muri. Dimensioni tratte dagli esecutivi del 1963



foto Ing. Laura Gianzi

**INPS**  
Istituto Nazionale Previdenza Sociale

COORDINAMENTO GENERALE TECNICO EDILIZIO  
COORDINAMENTO GENERALE - VIALE A. BOLLARINI, 42 - ROMA  
CTR - LAZIO - VIALE R. MARGHERITA, 206 - ROMA

Sede D.G. INPS - Coordinamento Generale Legale - Coordinamento Legale Distrettuale di Roma  
LAVORI DI RIFACIMENTO DEGLI IMPIANTI ELEVATORI E MESSA A NORMA VIE DI FUGA PRESSO LA SEDE INPS D.G. DI VIA CESARE BECCARIA, 29 - ROMA

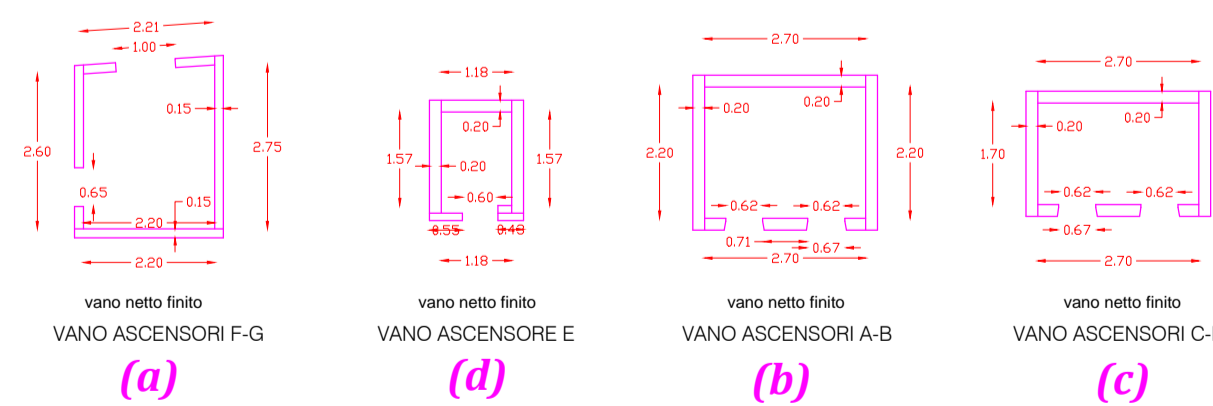
**PIANTA PIANO SESTO ARCHITETTONICO - OPERE EDILI: OPERE NEI VANI ASCENSORE, RIVESTIMENTO SBARCO ASCENSORI, VANI E PARETI**

TAV. **9**

R.U.P.: Arch. David Piervincenzi  
Progetto architettonico ed impianti elettromeccanici: Ing. Laura Gianzi

Progetto impianti elettrici elevatori: P.I. Andrea Frascolla  
Collaborazione ai computi: Geom. Vito Mainenti  
Coordinatore sicurezza progett.: Geom. Giovanni Felici

Scala: 1:100 - 1:20 - 1:25  
Data: Luglio 2018  
File: \_\_\_\_\_