



**Data di pubblicazione:** 07/11/2018

**Nome allegato:** *XXX\_Layout cantiere e vie esodo\_PSC del 07\_07\_2018\_tav3-signed.pdf*

**CIG:** 5427959D74;

**Nome procedura:** *Lavori di adeguamento degli impianti elevatori e messa a norma delle vie di fuga sede D.G. INPS di Via C. Beccaria, n. 29 – Roma.*

**N.B. Le planimetrie sottoriportate saranno oggetto di costante aggiornamento in relazione alle fasi lavorative in successione.**

**N.B. I bagni a disposizione dell'IMPRESA ESECUTRICE sono ubicati al PIANO TERRA**

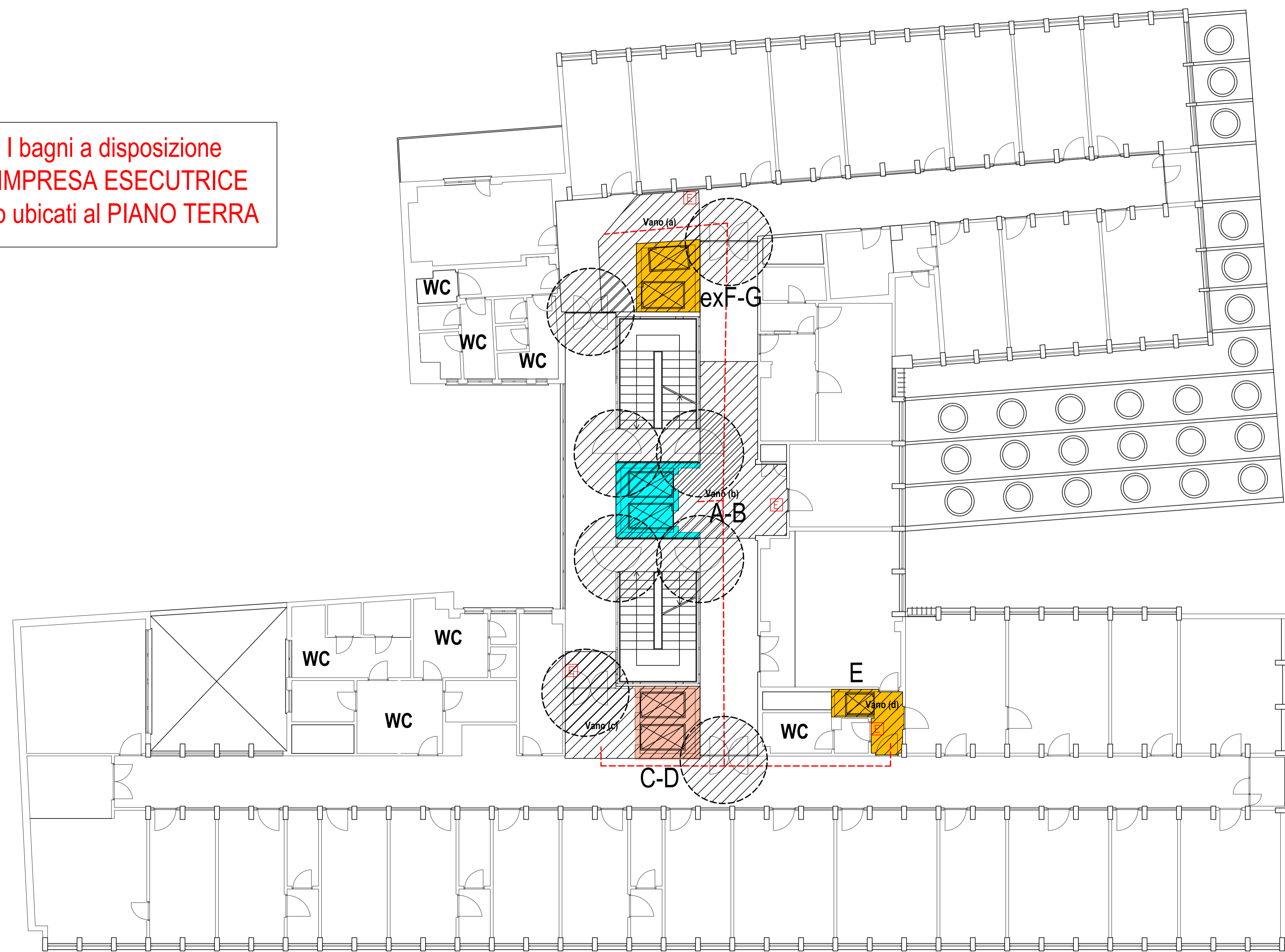

CONSULENZA PROFESSIONALE TECNICO EDILIZIA  
COORDINAMENTO GENERALE - VIALE A. BALLARIN, 42 - ROMA  
CTR - LAZIO - VIALE R. MARGHERITA, 206 - ROMA

f.to geom. Giovanni Felici  
f.to ing. Laura Gianzi

Sede D.G. INPS - Coordinamento Generale Legale - Coordinamento Legale Distrettuale di Roma

LAVORI DI RIFACIMENTO DEGLI IMPIANTI ELEVATORI E MESSA A NORMA VIE DI FUGA PRESSO LA SEDE D.G. DI VIA CESARE BECCARIA, 29 - ROMA.

Installazione aree di cantiere e zone di lavorazione ai piani





TAV. **3**

PIANI 1-2-3-4-5-6  
LAYOUT DI CANTIERE N. 3

R.U.P.: Arch. David Piervincenzi  
Progetto architettonico ed impianti elettromeccanici e D.L.: Ing. Laura Gianzi  
Gruppo di lavoro: ing. Laura Gianzi  
p.i. Andrea Frascolla  
geom. Vito Mainenti  
C.S.P.: geom. Giovanni Felici

Scala: 1:100  
Data: luglio 2018  
File: 03\_layout cantiere e vie escape PSC

### LEGENDA

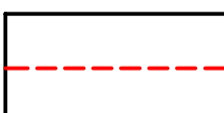
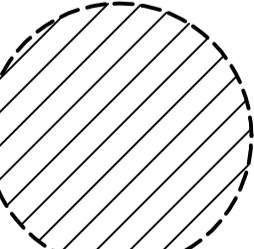
-  Aree totalmente segregate con pannelli o pareti accessibili esclusivamente agli addetti ai lavori.
-  FASE 1: Ascensori A - B vano (b) e lavorazioni sbarco ascensore e rimozione infissi
-  FASE 2: Ascensori C - D vano (c) e lavorazioni corridoio parallelo a Via Romagnosi
-  FASE 3: Ascensore dirigenziale E vano (d). Ascensori F - G vano (a) e lavorazioni sbarco ascensori e rimozione infissi
-  Percorso di cantiere interferente soggetto a specifica segnalazione ed avvertimento
-  Punto oggetto d'intervento

 Estintore portatile a polvere     Idrante UNI 45 a parete