



Data di pubblicazione: 07/11/2018

Nome allegato: *XXX_Layout cantiere e vie esodo_PSC del 07_07_2018_tav4-signed.pdf*

CIG: 5427959D74;

Nome procedura: *Lavori di adeguamento degli impianti elevatori e messa a norma delle vie di fuga sede D.G. INPS di Via C. Beccaria, n. 29 – Roma.*



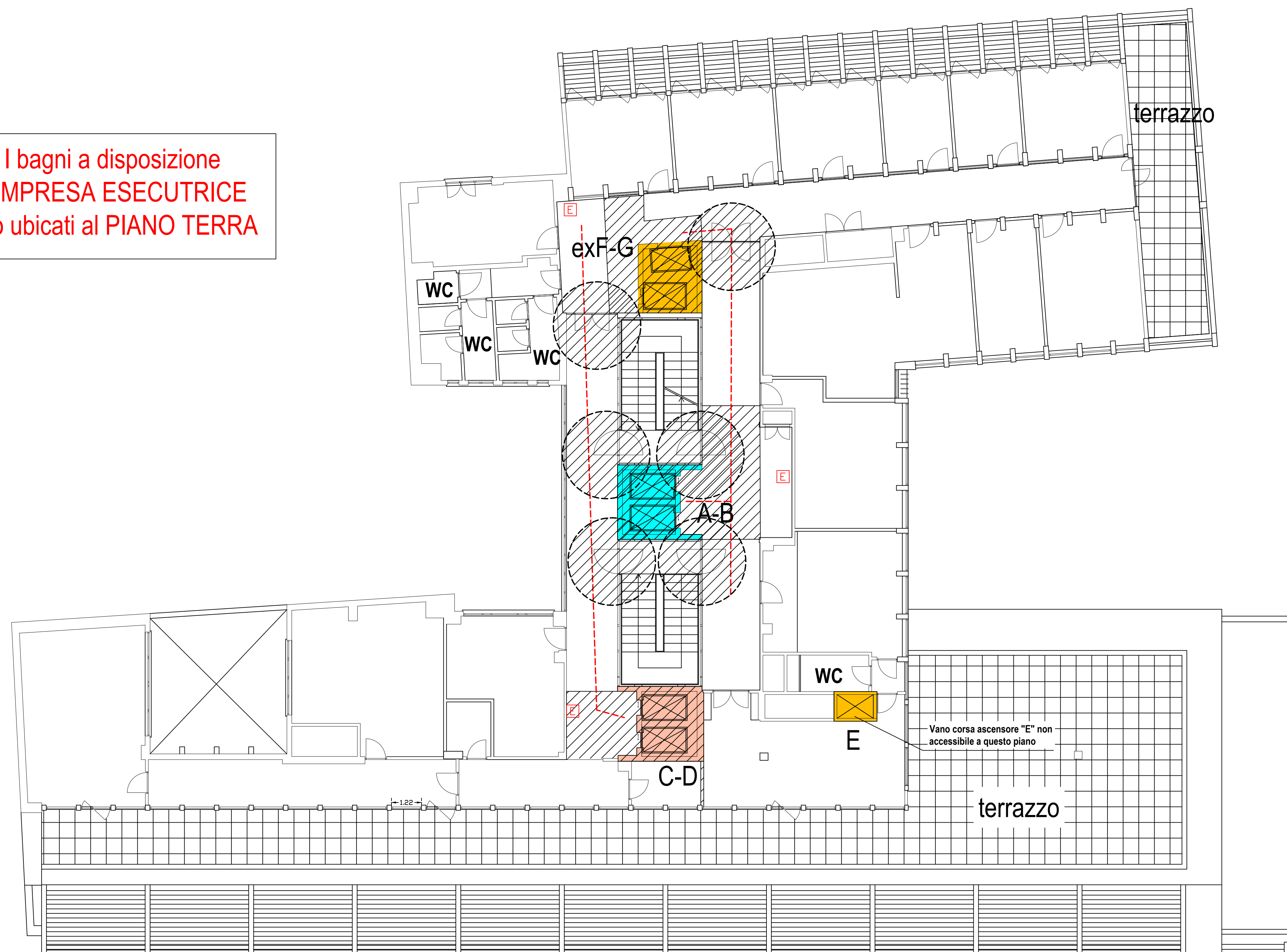

N.B. Le planimetrie sottoriportate saranno oggetto di costante aggiornamento in relazione alle fasi lavorative in successione.

N.B. I bagni a disposizione dell'IMPRESA ESECUTRICE sono ubicati al PIANO TERRA

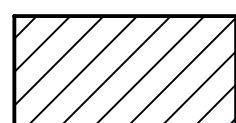

f.to geom. Giovanni Felici	 CONSULENZA PROFESSIONALE TECNICO EDILIZIA COORDINAMENTO GENERALE - VIALE A. BALLARIN, 42 - ROMA CTR - LAZIO - VIALE R. MARGHERITA, 206 - ROMA	
	Sede D.G. INPS - Coordinamento Generale Legale - Coordinamento Legale Distrettuale di Roma LAVORI DI RIFACIMENTO DEGLI IMPIANTI ELEVATORI E MESSA A NORMA VIE DI FUGA PRESSO LA SEDE D.G. DI VIA CESARE BECCARIA, 29 - ROMA.	
f.to Ing. Laura Gianzi	Installazione aree di cantiere e zone di lavorazione ai piani	TAV. 4
	PIANO 7 LAYOUT DI CANTIERE N. 4	Scale: 1:100 Data: luglio 2018 <small>File: layout cantiere e vie escape PSD</small>
	R.U.P.: Arch. David Piervincenzi Progetto architettonico ed impianti elettromeccanici e D.L.: Ing. Laura Gianzi	Gruppo di lavoro: ing. Laura Gianzi p.i. Andrea Frascolla geom. Vito Mainenti C.S.P.: geom. Giovanni Felici

LEGENDA

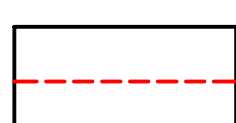
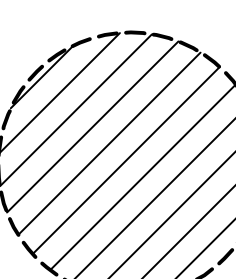
-  Aree totalmente segregate con pannelli o pareti accessibili esclusivamente agli addetti ai lavori.
-  FASE 1: Ascensori A - B vano (b) e lavorazioni sbarco ascensore e rimozione infissi
-  FASE 2: Ascensori C - D vano (c) e lavorazioni sbarco ascensore e rimozione infissi
-  FASE 3: Ascensore dirigenziale E vano (d). Ascensori F - G vano (a) e lavorazioni sbarco ascensori e rimozione infissi
-  Percorso di cantiere interferente soggetto a specifica segnalazione ed avvertimento
-  Punto oggetto d'intervento