Data di pubblicazione: *21/11/2018*
Nome allegato: *5.1 - TAV A1.pdf*
CIG: *769499920F;*
Nome procedura: *LAVORI DI MANUTENZIONE STRAORDINARIA PER PRESENTAZIONE SCIA ANTINCENDIO NELLO STABILE INPS DI BOLOGNA, VIA DEI MILLE 9*

I. N. P. S.
DIREZIONE REGIONALE EMILIA ROMAGNA

Via Milazzo 4/2 – Bologna

RIPRISTINO FUNZIONALITA' IMPIANTO
ANTINCENDIO NUOVA SEDE REGIONALE
VIA DEI MILLE 9 IN BOLOGNA

Ing. Aldo Borriello

RILIEVO IMPIANTO ESISTENTE

PIANO INTERRATO – ARCHIVIO

Tavola N.	SCALA	DATA
A1	1:100	ottobre 2018
	Commessa	Nome file
		Rev. 1

LEGENDA

- ES — centrale rilevazione uffici Esser 8000C
- K1 — centrale rilevazione archivio Kilsen KSA701-1
- K2 — centrale spegnimento archivio Kilsen FEC403EN
- alimentatore ausiliario 24V
- rilevatore ottico a luce diffusa
- ripetitore ottico di allarme per rilevatori non in vista
- punto manuale di azionamento evacuatore
- punto manuale di segnalazione d'incendio
- targa ottica di segnalazione d'incendio
- segnalazione acustica d'incendio
- fermo elettromagnetico per porte
- manichetta UNI45 20m
- E — estintore portatile
- E — estintore carrellato
- EI — porta tagliafuoco EI120
- segnalatore di chiusura per porta tagliafuoco
- cono erogatore CO2
- Fn — Filtro ventilazione naturale
- Fp — Filtro pressione costante 0,3bar
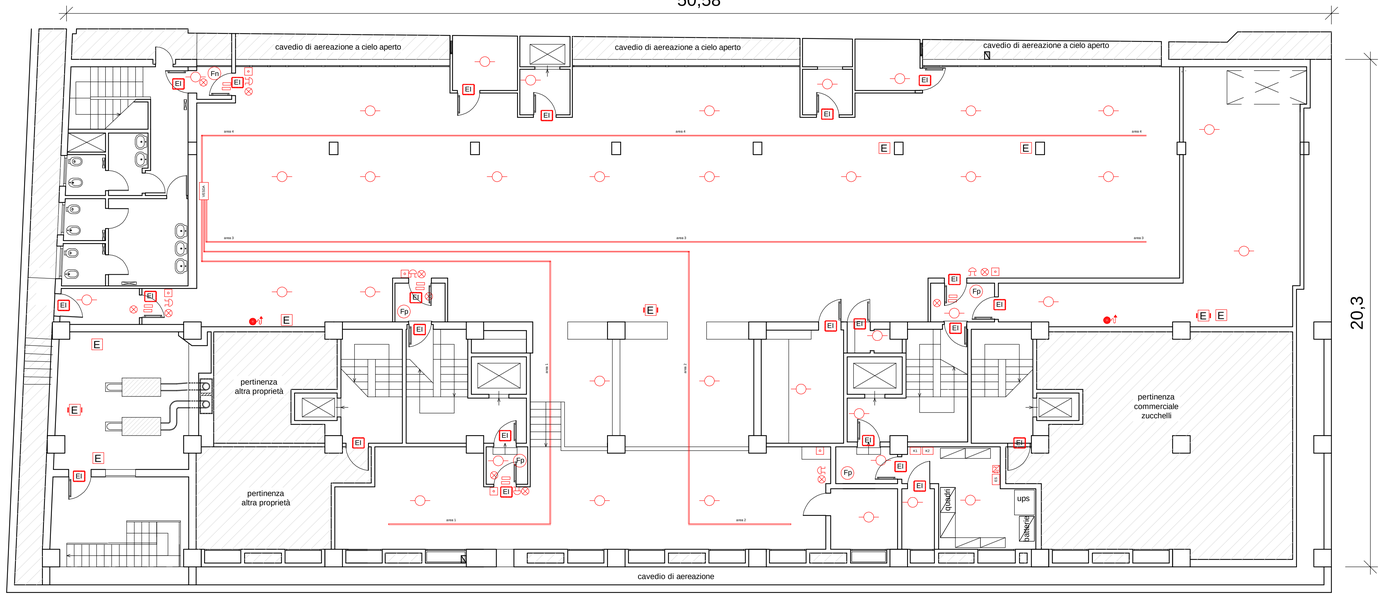
PIANO INTERRATO