



Data di pubblicazione: 21/11/2018

Nome allegato: G)_ALL-EL GRAFICI_AQ OP MMO EDILI-VARIE IMM PROV AN_9-2018).pdf

CIG: 7672112B19 (1);

Nome procedura: *Accordo Quadro per lavori di minuta manutenzione ordinaria-straordinaria, edile-varia, non predeterminata, non programmata, del tipo a guasto o di miglioramento o adeguamento normativo, senza continuità nel tempo, degli immobili di proprietà INPS della provincia di Ancona.*

ANCONA, VIA RUGGERI 1 – DIREZIONE REGIONALE INPS

ANCONA, VIA RUGGERI 3 – SEDE PROVINCIALE INPS

ANCONA, VIA RUGGERI 5 – IMMOBILE DA REDDITO

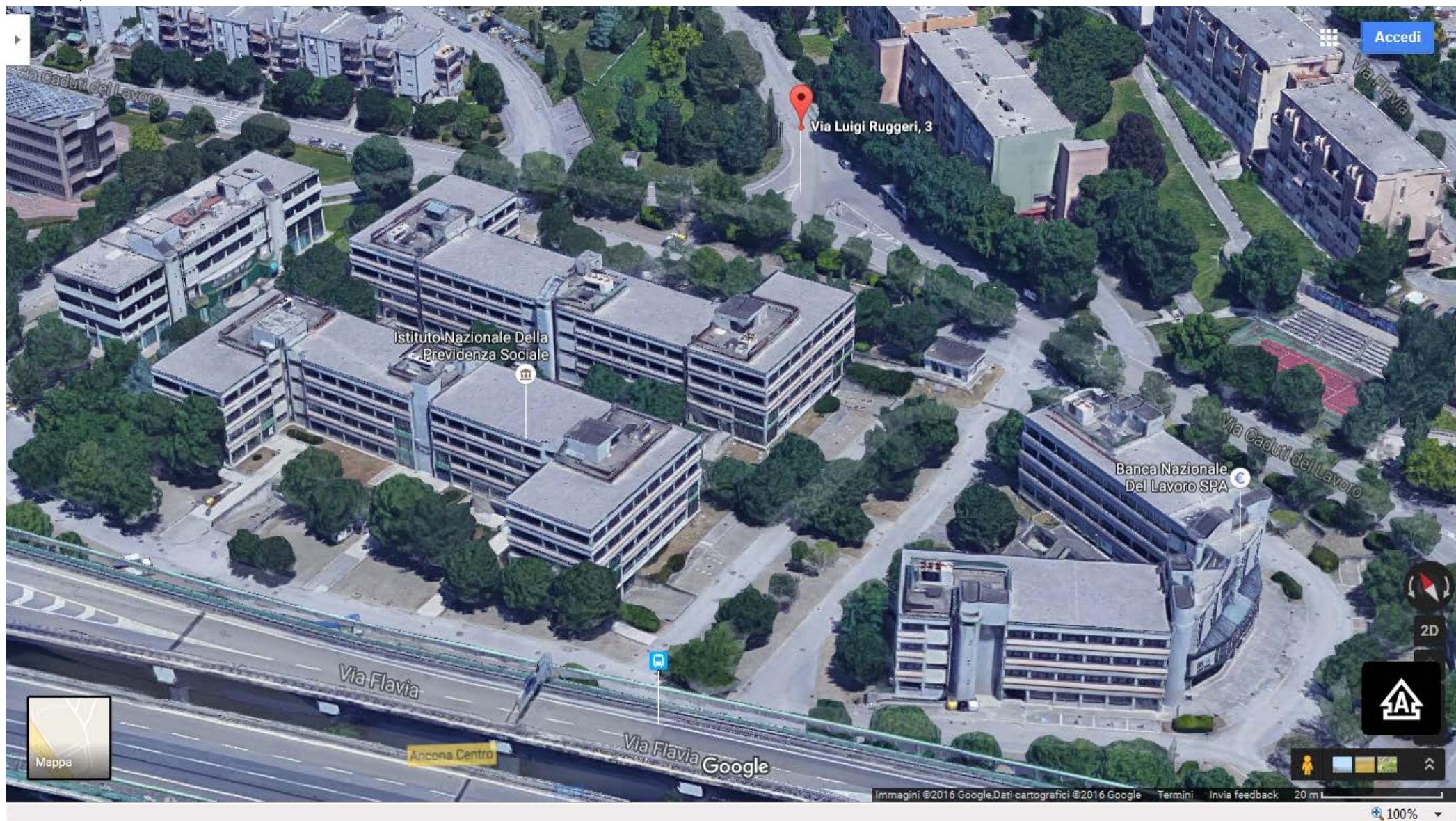

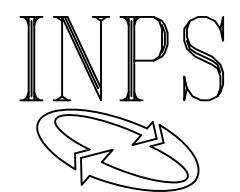
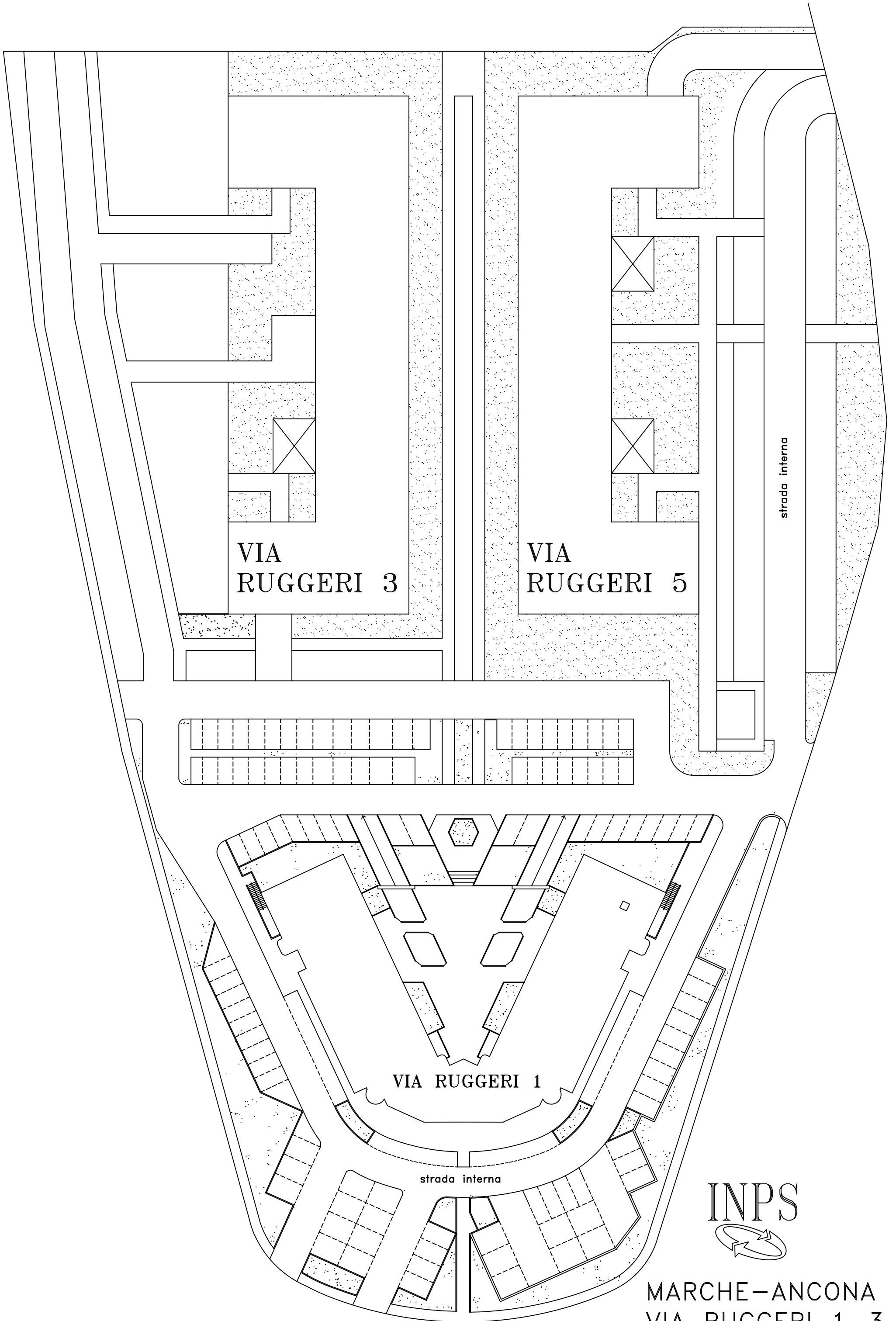

MARCHE-ANCONA
VIA RUGGERI 1-3-5

SEDE REGIONALE INPS - MARCHE
ANCONA, VIA RUGGERI 1
PIANO TERRA

FORMAZIONE

GUARDIA

PRESIDENTE
COMITATO REG.LE

SALA RIUNIONI

BANCA

INGRESSO PUBBLICO

INGRESSO

CENTRAL
TELEF.

TELEFONARI

T08

T06

T07

T09

T05

T02

T03

T01

T09

T10

T11

T12

T13

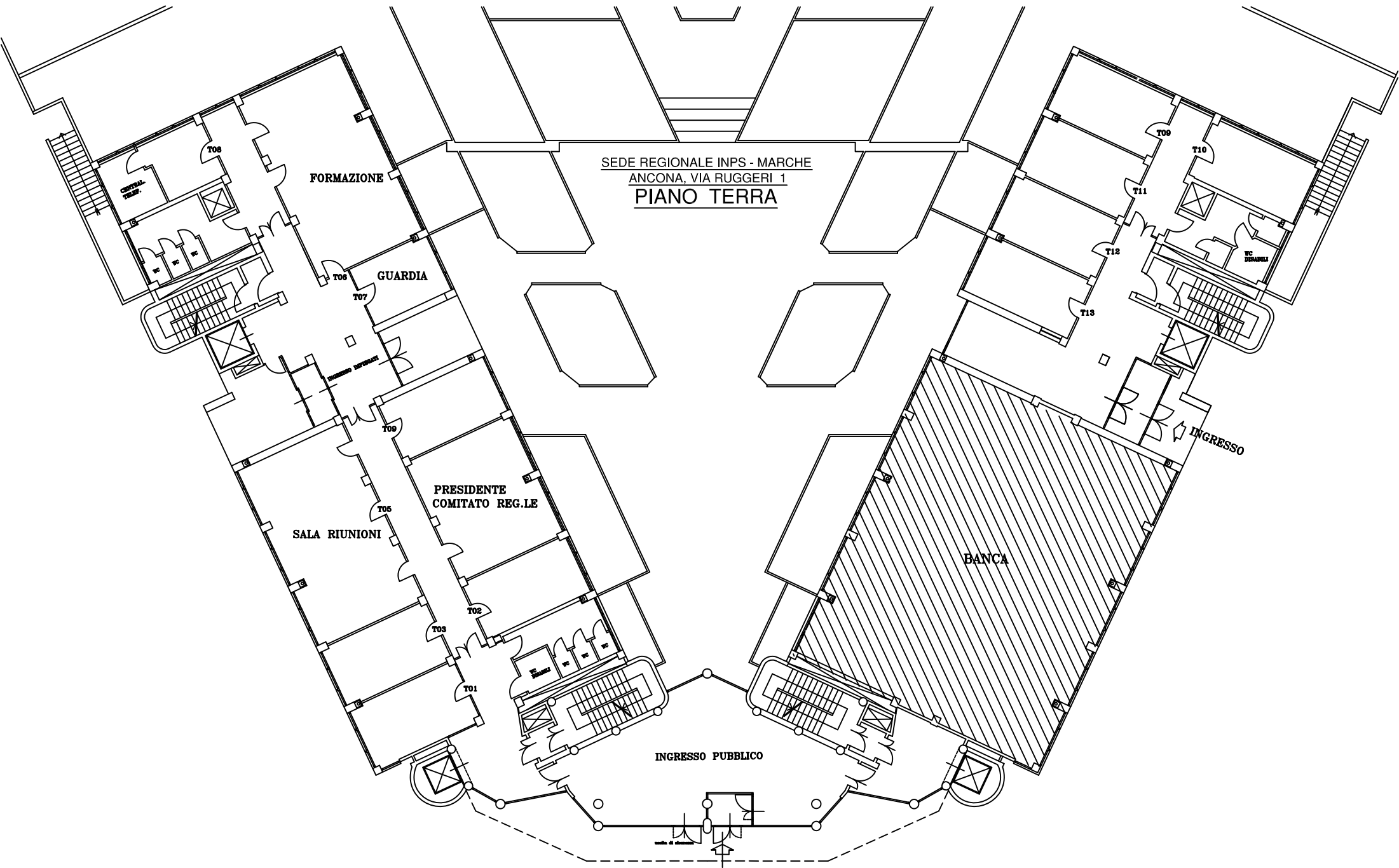

PROPRIERA' ex-INPDAP
Via Luigi Ruggeri, 3 - Ancona

PIANO TERRA: STATO DI PROGETTO - 2° STRALCIO

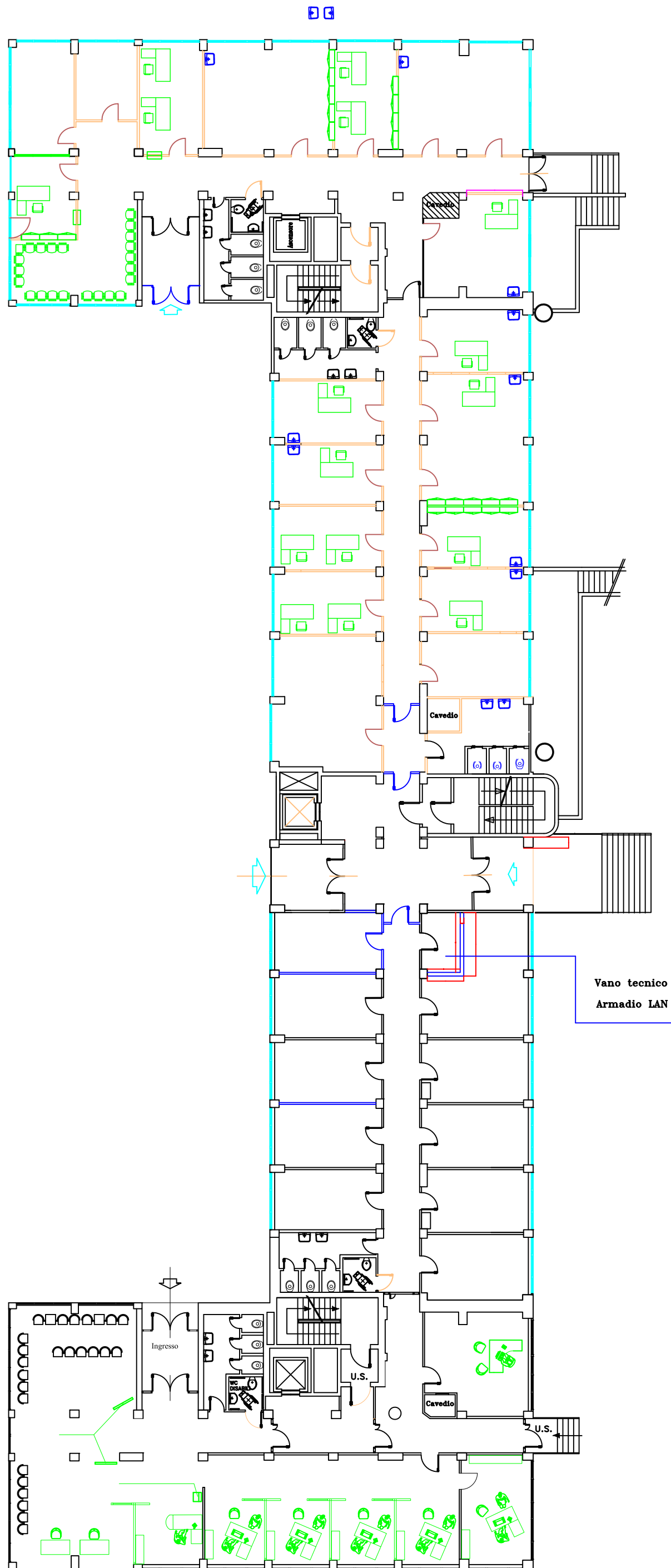

IMMOBILE - VIA RUGGERI 5 - ANCONA

Ingresso

1

Ingresso

2

Ingresso

3

Pavim.mattonelle di cemento

Vuoto

Vuoto

Pavim.mattonelle di cemento

Parcheggio Moto e Bici

Parcheggio Moto e Bici

Caditoia

Parcheggio Pavim.ecologico

Strada interna

Parcheggio Pavim.ecologico

via Caduti del Lavoro



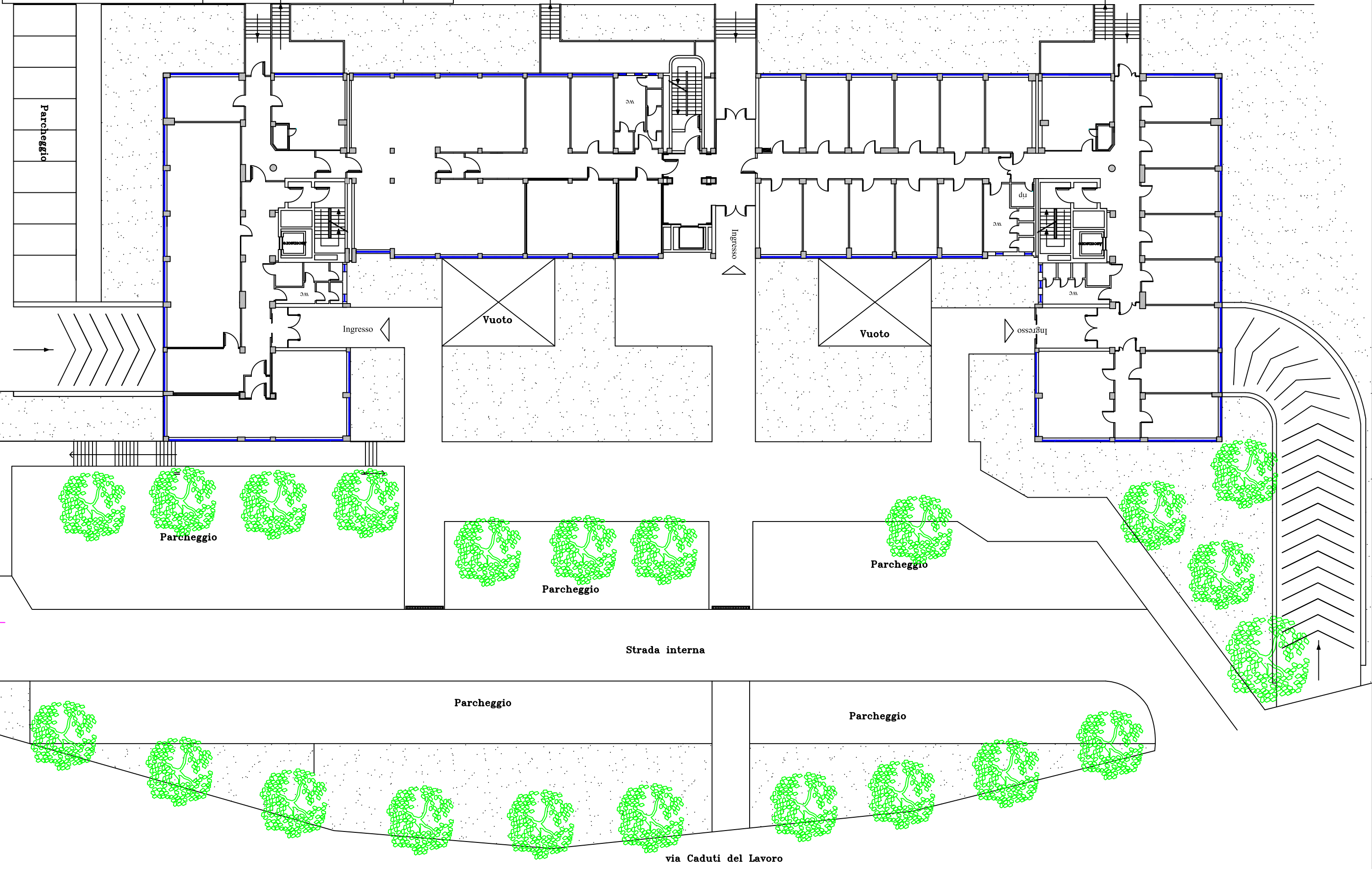

Via Ruggeri 5 ANCONA (stato futuro)

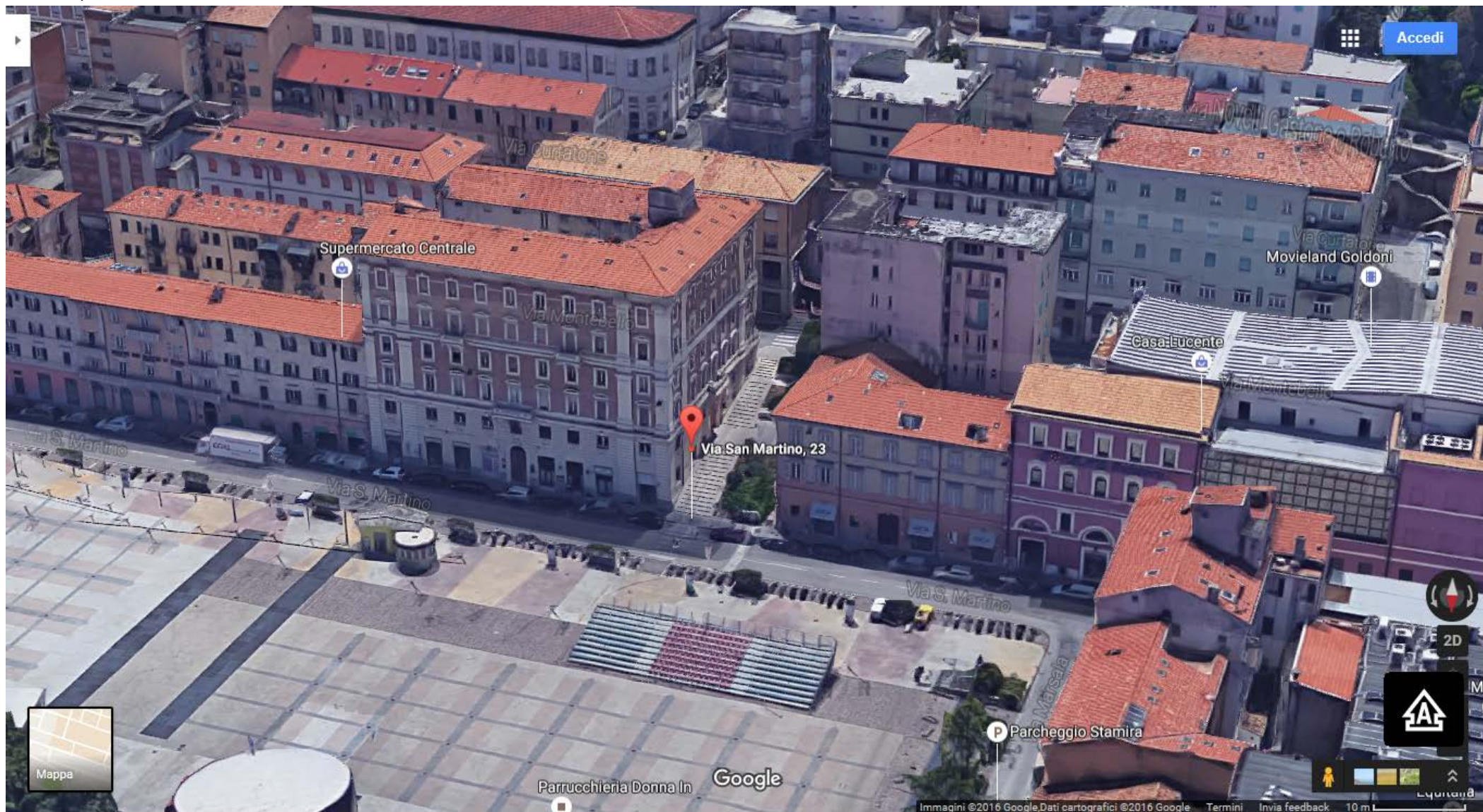

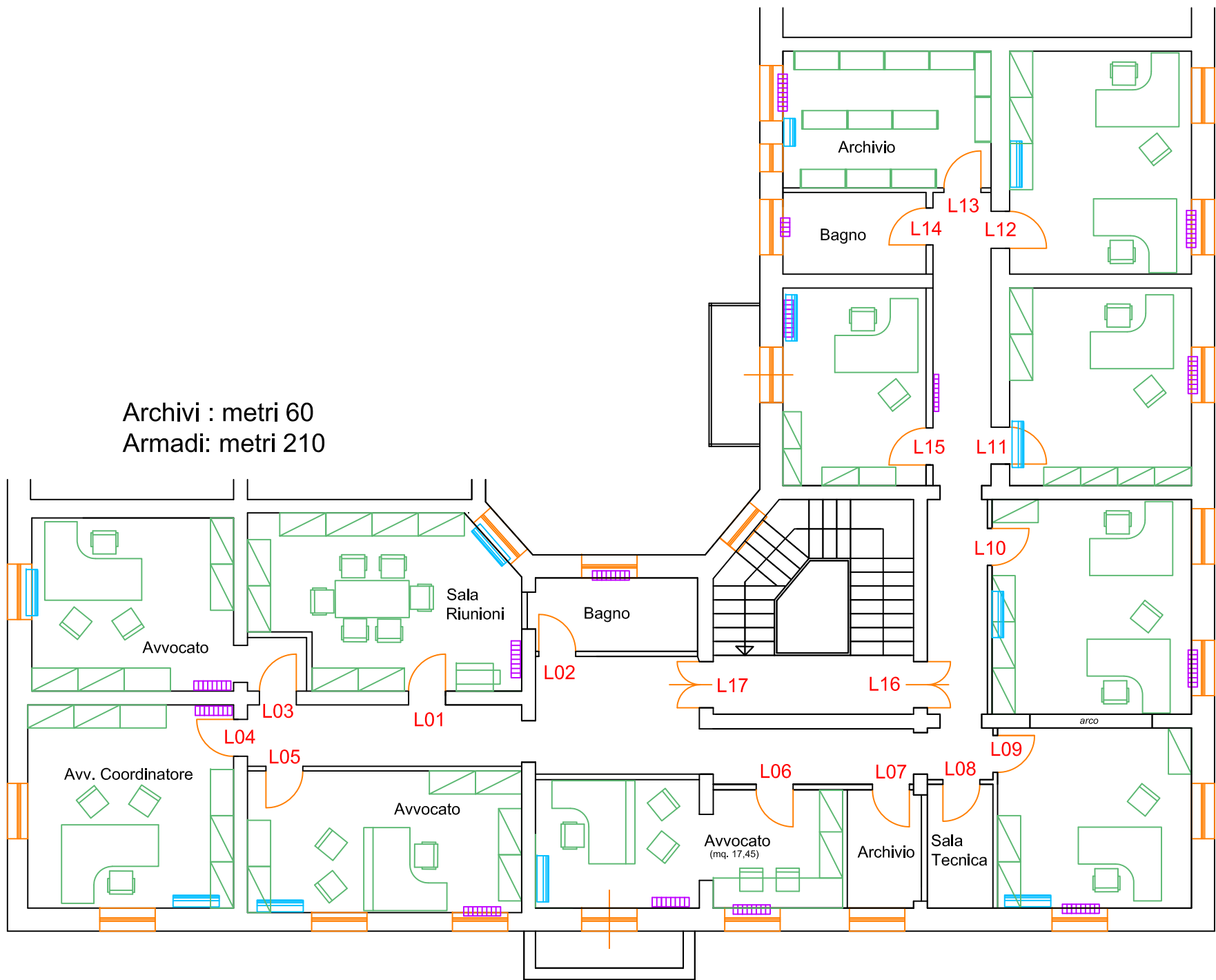

VIA SAN MARTINO 23 ANCONA - Piano Secondo - Tipo (1)
 22 ott 2015 PROGETTO 2015
 VARIANTE SU PROG APPROVATO Avv. Pierdominici

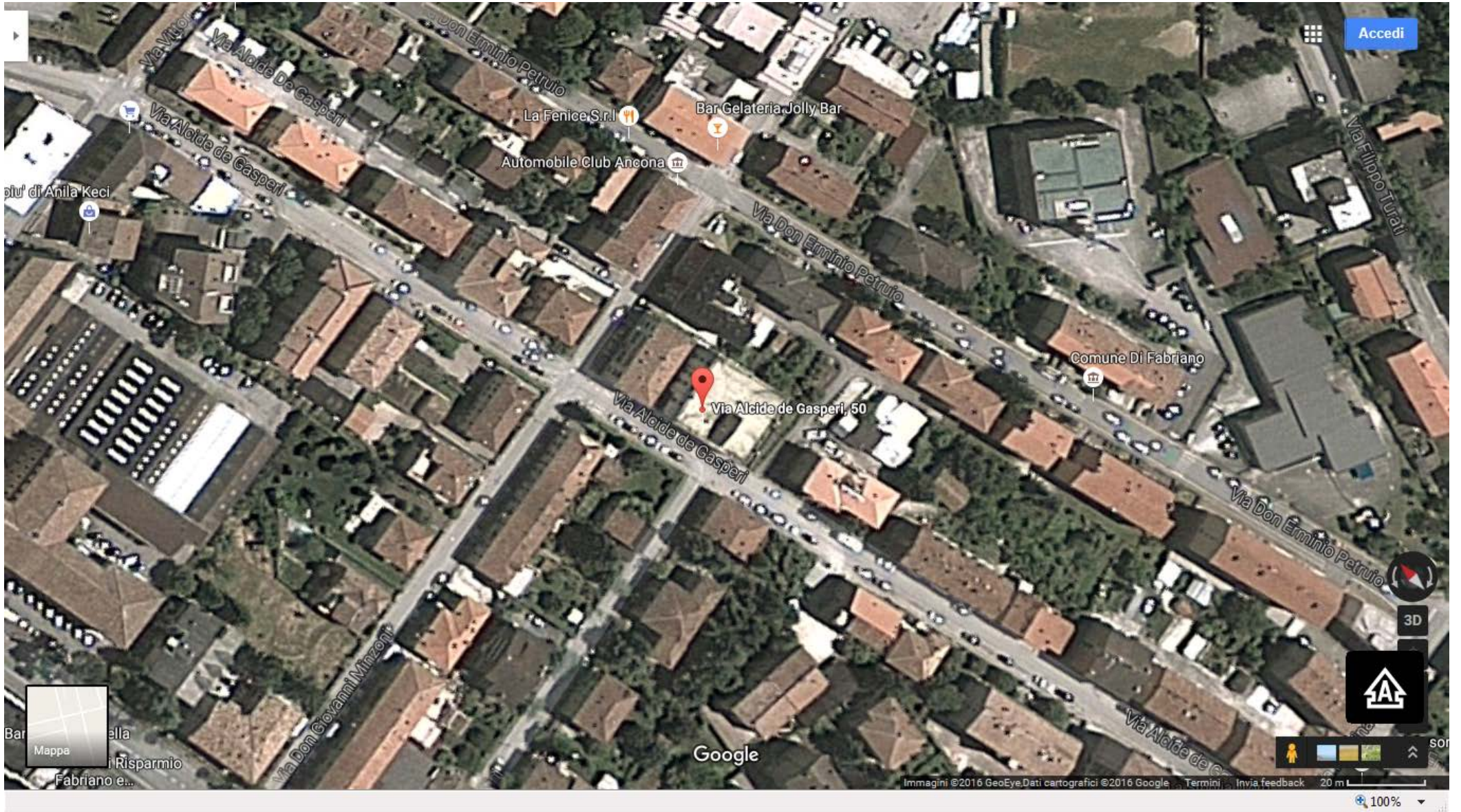



SEDE
FABRIANO

SEDE REGIONALE PER LE MARCHE
SETTORE TECNICO EDILIZIO
via Ruggeri 1-60100 ANCONA-tel.071/28281

rapp.
1:100

data
agg.
agg.

elaborato
PIANO RIALZATO

dimens.

l'operatore C.A.D. m. stefanini

lavoro

tav.

file-name : CAD2000\FABRIANO\RIALZATO

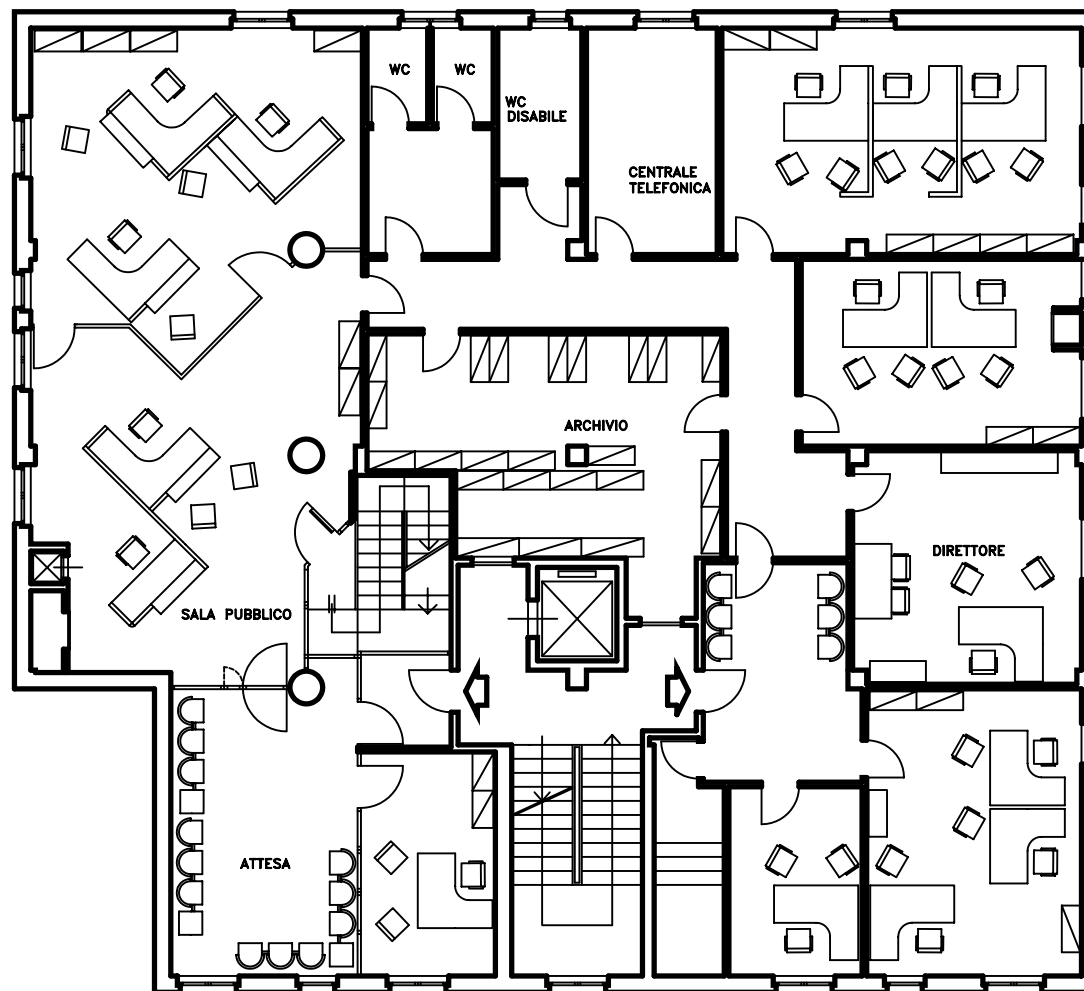

JESI - VIA GALLODORO, 70/BIS - AGENZIA INPS





SEDE
JESI

SEDE REGIONALE PER LE MARCHE
SETTORE TECNICO EDILIZIO
via Ruggeri 1-60100 ANCONA-tel.071/28281

rapp.
1:100

data
agg.
agg.

elaborato
PIANO TERRA

dimens.

l'operatore C.A.D. m. stefanini

lavoro

tav.

file-name : CAD2000\JESI\P.TERRA

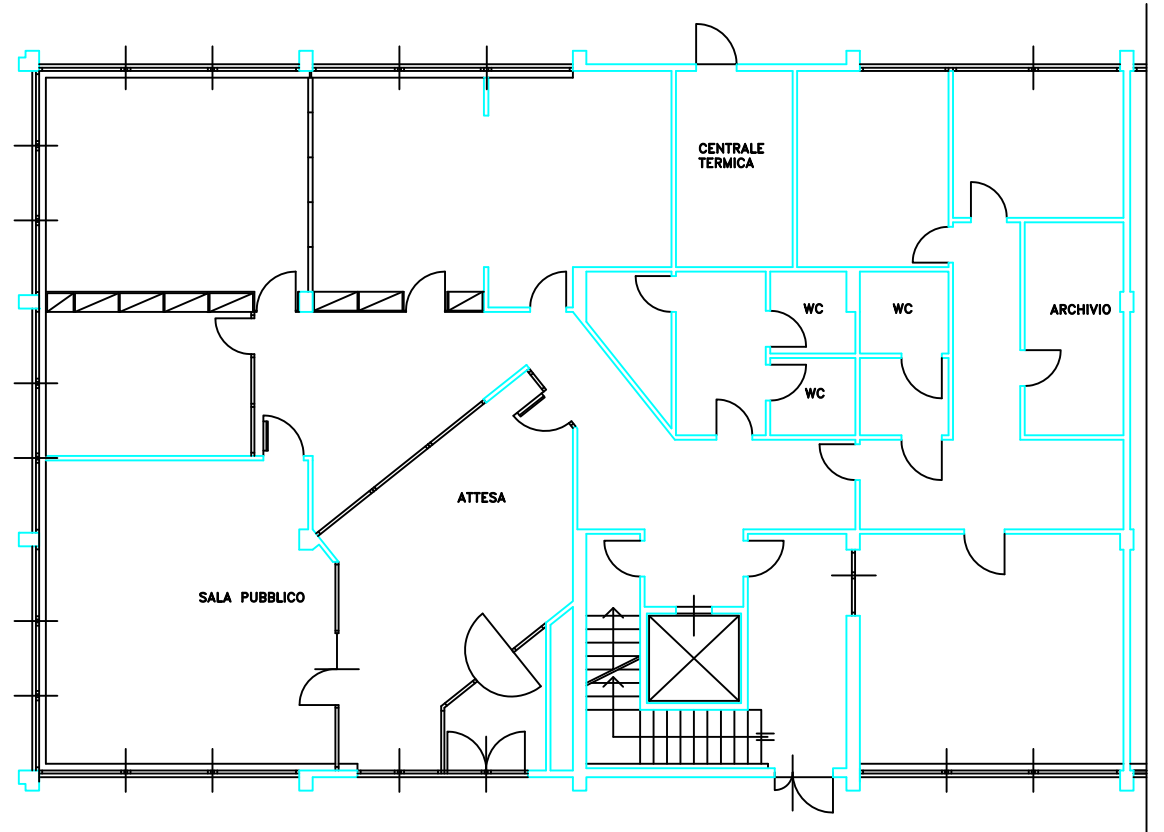

SENIGALLIA – VIA RAFFAELLO SANZIO, 42/44 - AGENZIA INPS

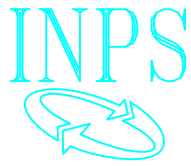

 SEDE SENIGALLIA	SEDE REGIONALE PER LE MARCHE SETTORE TECNICO EDILIZIO via Ruggeri 1-60100 ANCONA-tel.071/28281		rapp. 1:100
	data maggio'10 agg. agg.	elaborato PIANO TERRA	dimens.
l'operatore C.A.D. m. stefanini	lavoro PROGETTO		tav.
file-name : CAD2000\SENIGALLIA\P.TERRA			

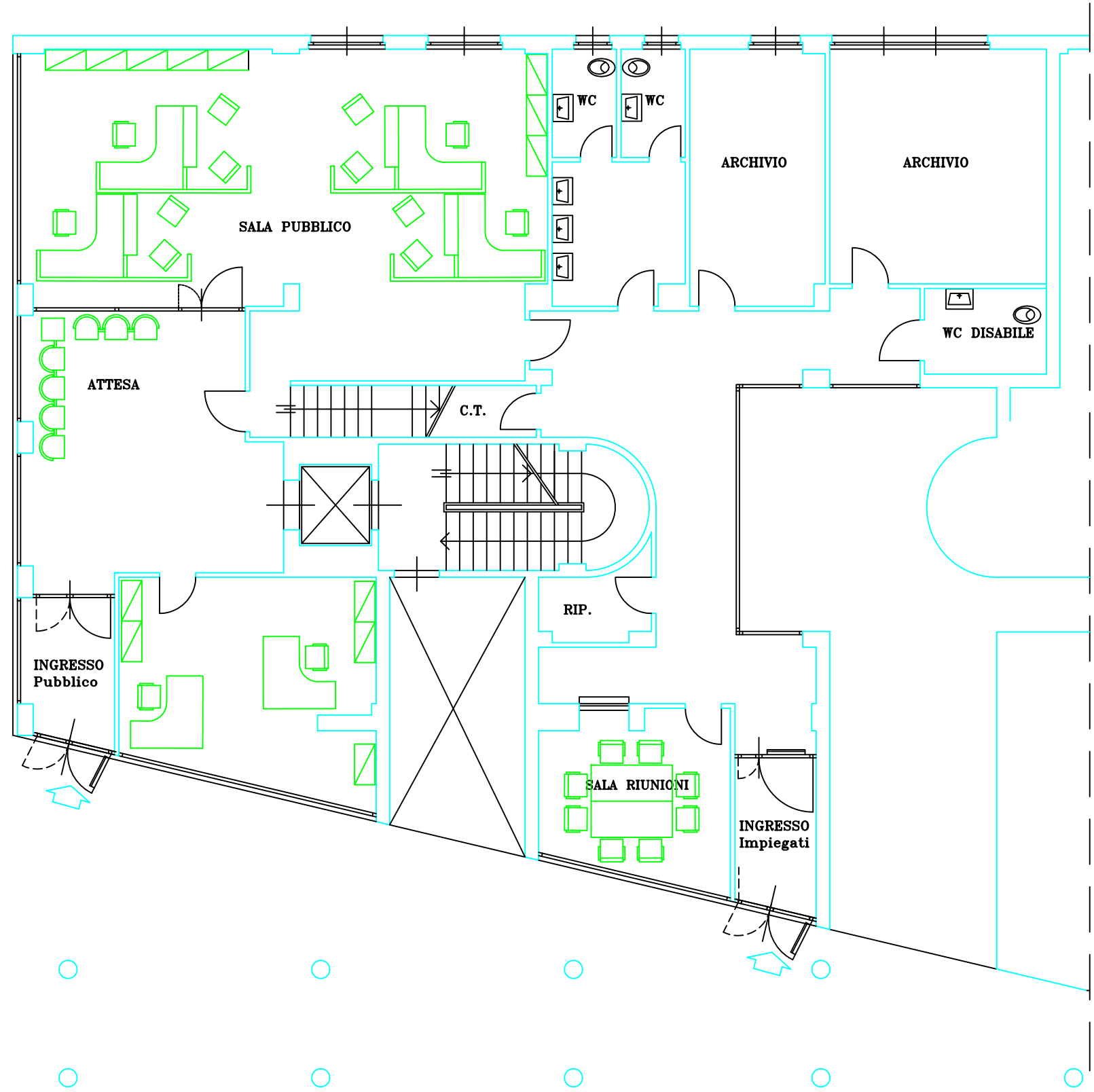

ANCONA – VIA SPARAPANI, 2-173 (DA REDDITO – Residenziale)



ANCONA - VIA TIRABOSCHI, 1 (DA REDDITO – Residenziale)



ANCONA - VIA CADUTI DEL LAVORO, 47 (DA REDDITO – Residenziale)

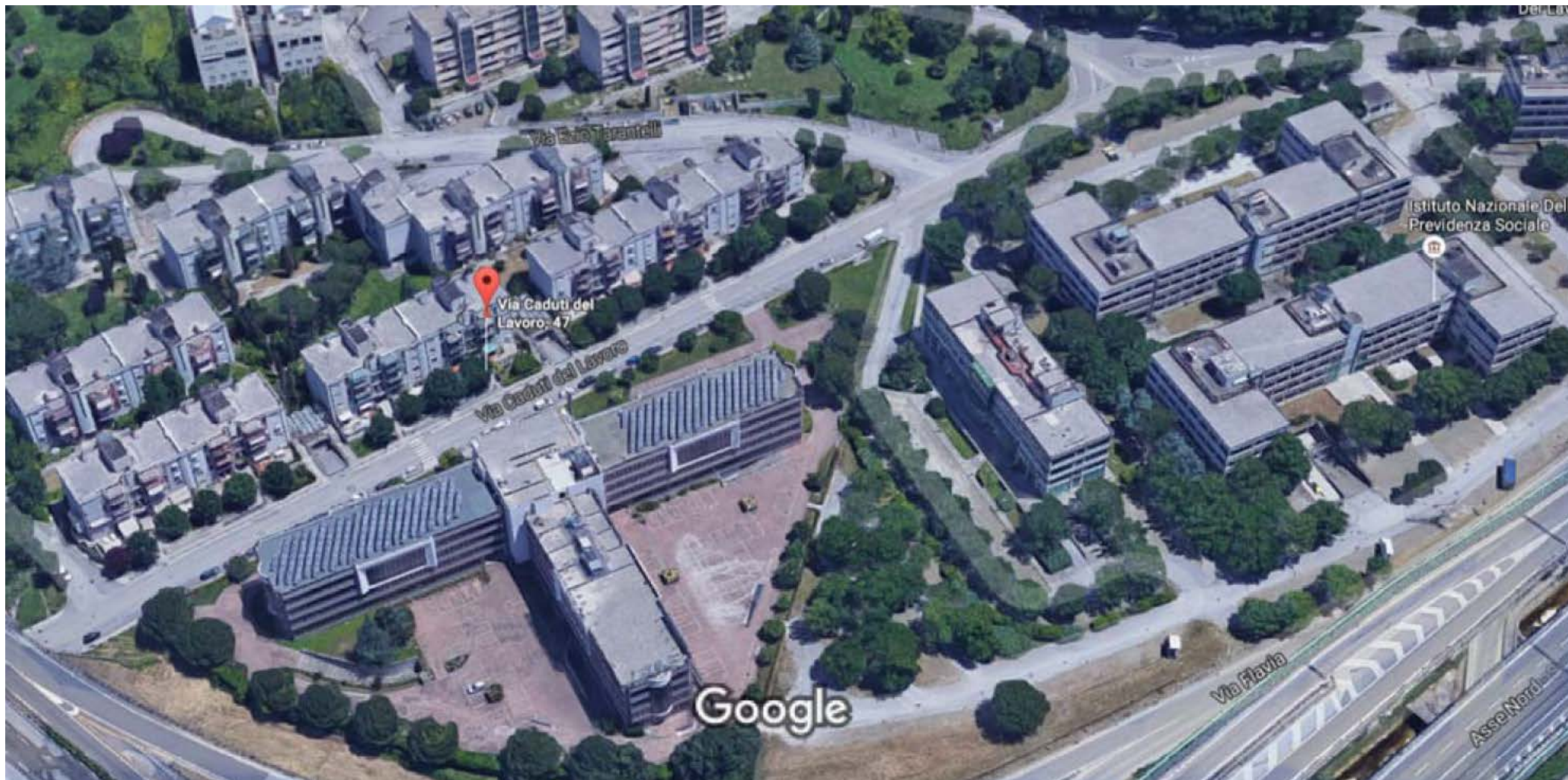

ANCONA - VIA CADUTI DEL LAVORO, 51 (DA REDDITO – Residenziale)



ANCONA - VIA CADUTI DEL LAVORO, 53 (DA REDDITO – Residenziale)



ANCONA - VIA PODESTI, 7 (DA REDDITO – Residenziale)

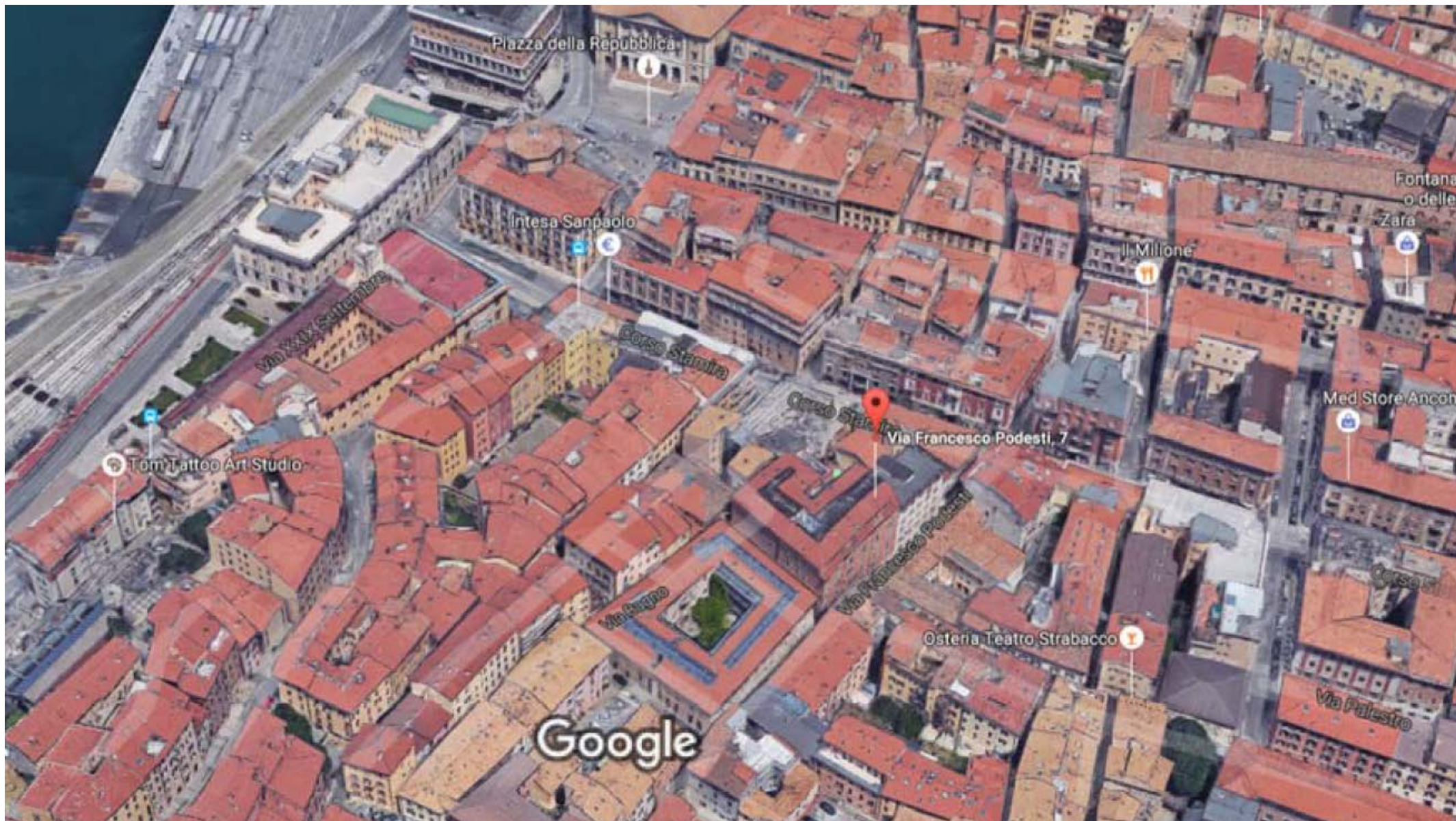

ANCONA - VIA RICCI, 1 3/9 (DA REDDITO – Residenziale)



OSIMO - VIA G. PASCOLI, 14A (DA REDDITO – Residenziale)

