



**Data di pubblicazione:** 29/11/2018

**Nome allegato:** G)-ALL\_EL GRAFICI\_AQ OP MMO EDILI-VARIE IMM PROV MC\_12-2018).pdf

**CIG:** 7672673A0D (1);

**Nome procedura:** *Accordo Quadro per lavori di minuta manutenzione ordinaria-straordinaria, edile-varia, non predeterminata, non programmata, del tipo a guasto o di miglioramento o adeguamento normativo, senza continuità nel tempo, degli immobili di proprietà INPS della provincia di Macerata*

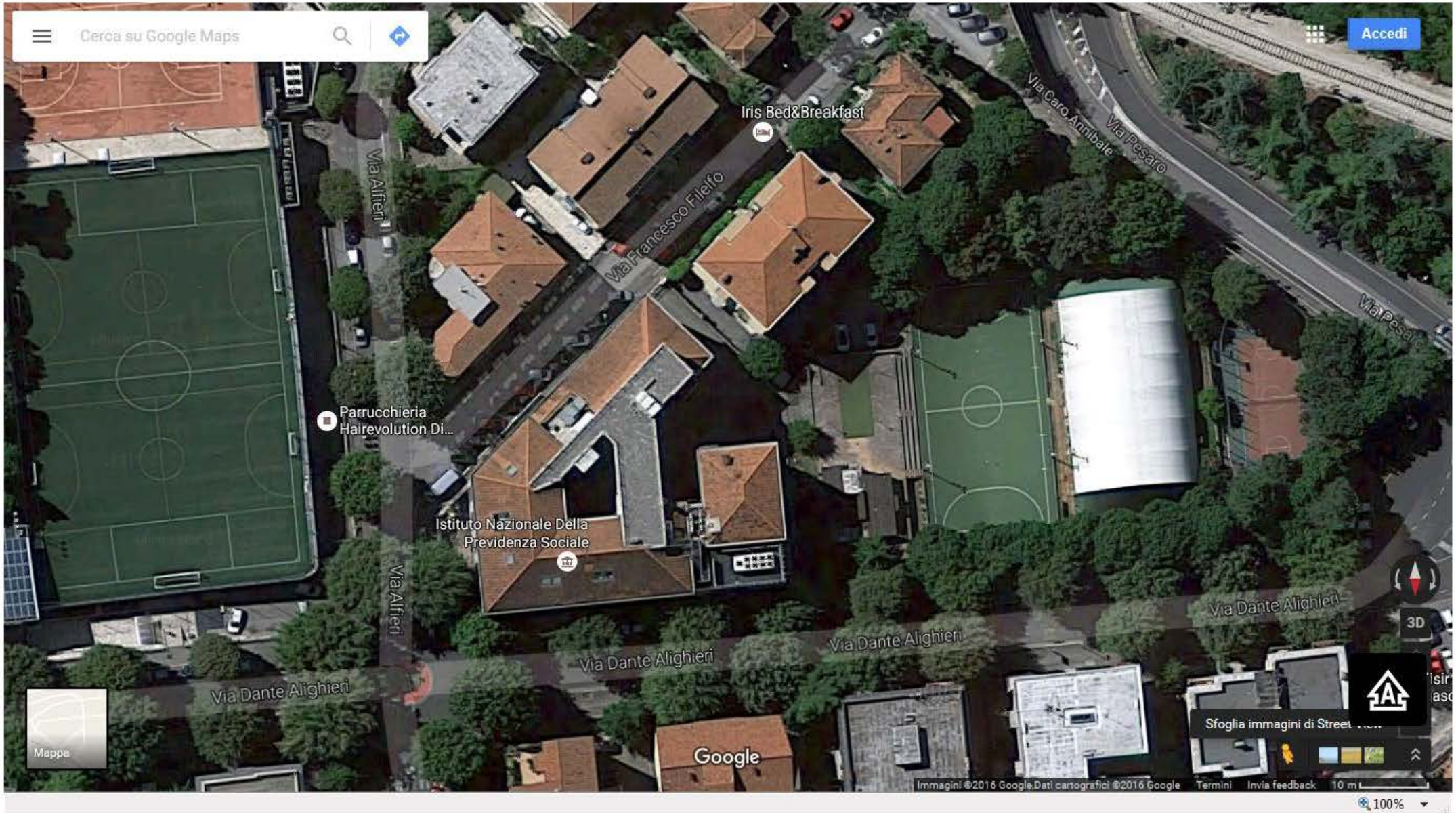

|                                       |   |                             |
|---------------------------------------|---|-----------------------------|
| <b>INPS</b><br>SEDE<br>MACERATA       | <b>SEDE REGIONALE PER LE MARCHE</b><br>SETTORE TECNICO EDILIZIO 1:200<br>via Ruggieri 1 - 62100 ANCONA - tel. 071/28221 | rapp.<br>1:200              |
|                                       | data<br>app.<br>09/   | elaborato<br>PIANO RIALZATO |
| l'operatore C.A.D. n. elaborato       | lavoro  | tav.                        |
| file-nome : CAD2009\MACERATA\RIALZATO |   |                             |

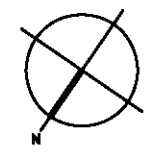
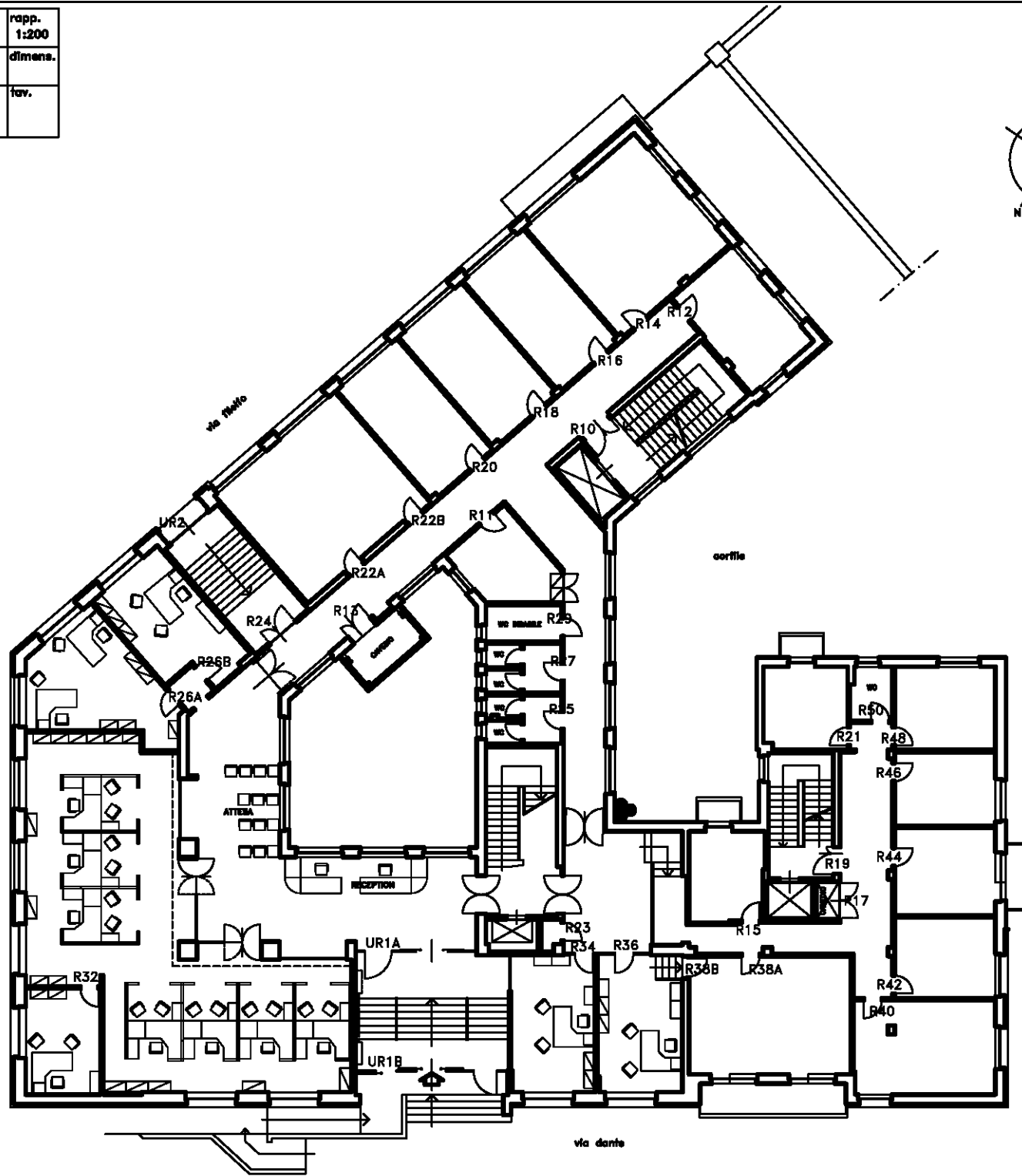

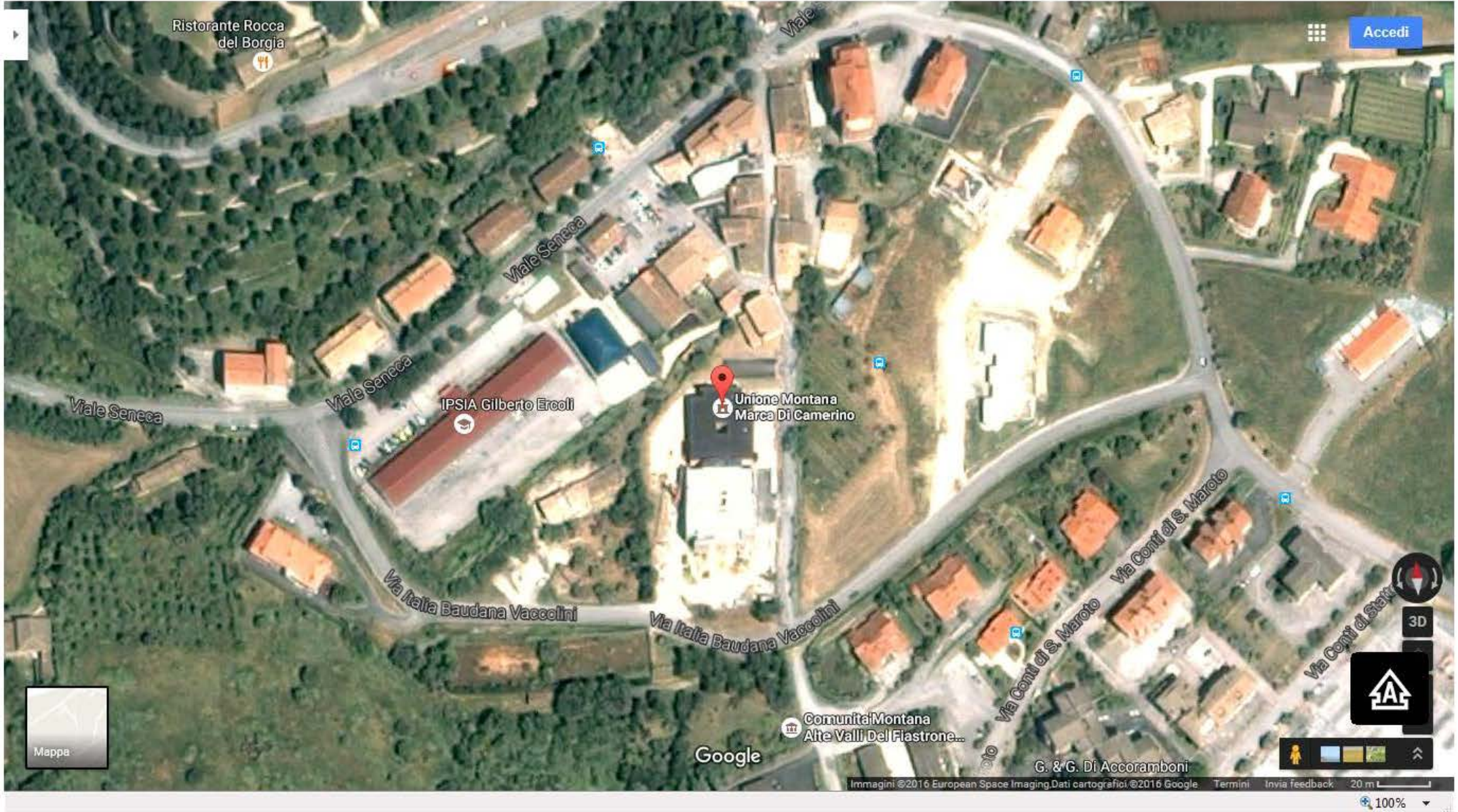

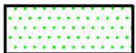
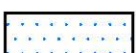
-  LOCALI INPS
-  LOCALI COMUNI
-  LOCALI DISPONIBILI

|   |   |             |                           |
|---|---|-------------|---------------------------|
| <b>INPS</b><br>SEDE<br>CAMERINO           | SEDE REGIONALE PER LE MARCHE<br>SETTORE TECNICO EDILIZIO<br>via Ruggeri 1-60100 ANCONA-tel.071/28281<br>elaborato | PIANO TERRA | rapp.<br>1:100<br>dimens. |
|   | data<br>999.<br>999.  | lavoro      | tav.                      |
| l'operatore C.A.D. m. stefanini           |   |             |                           |
| file-name : CAD-2000\CAMERINO\PIANO TERRA |   |             |                           |

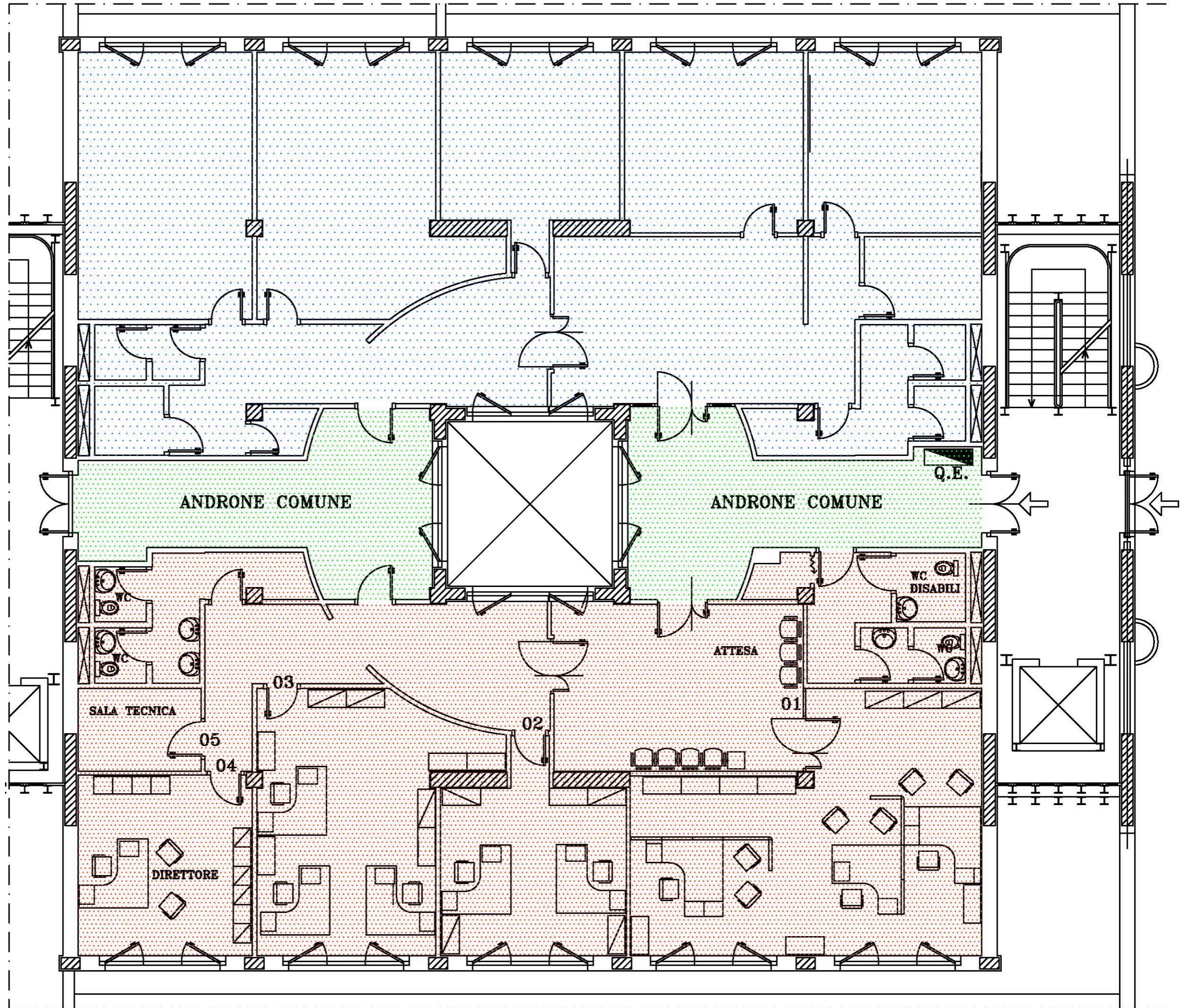

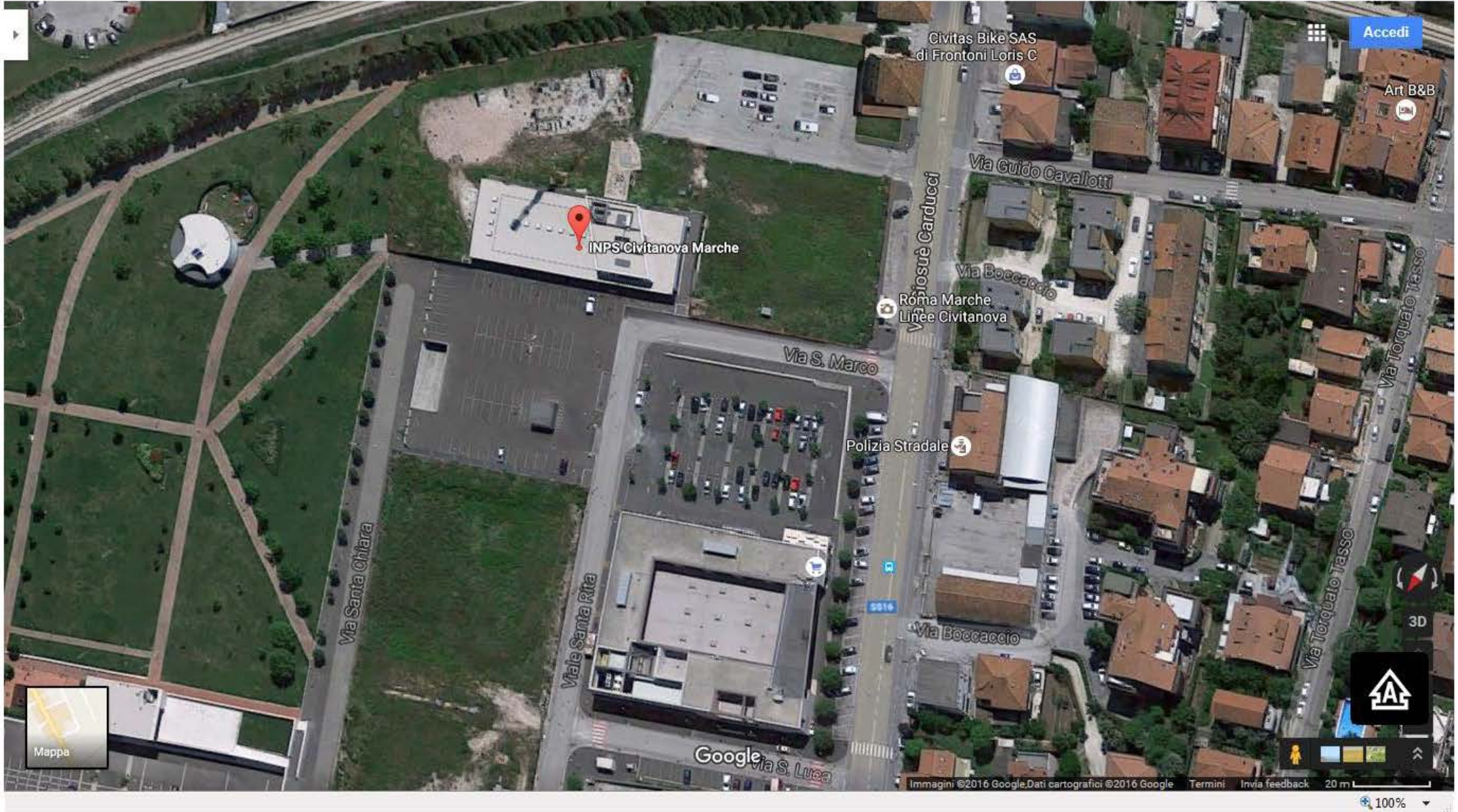

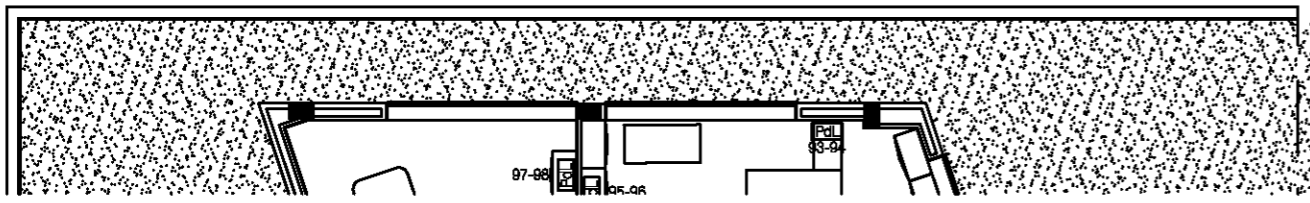
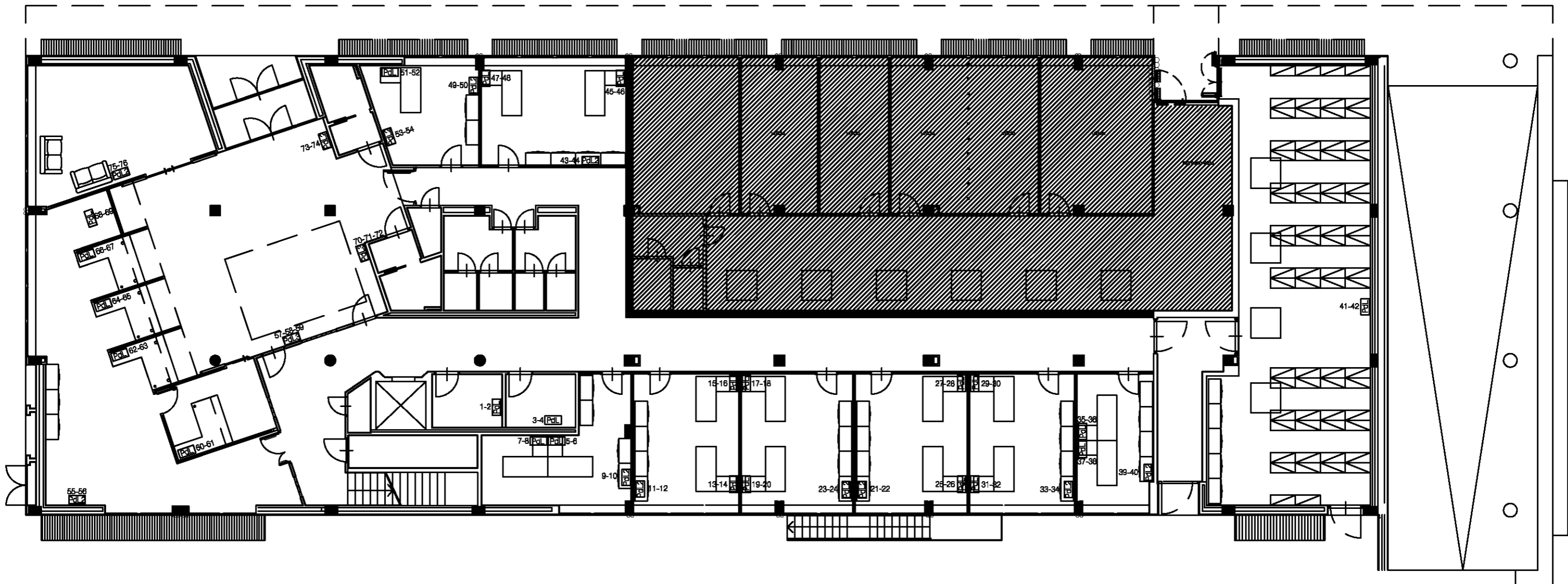

INPS CIVITANOVA MARCHE  
 numerazione di certificazione prese dati  
 PIANTA PIANO TERRA  
 scala 1:100  
 25/02/2013

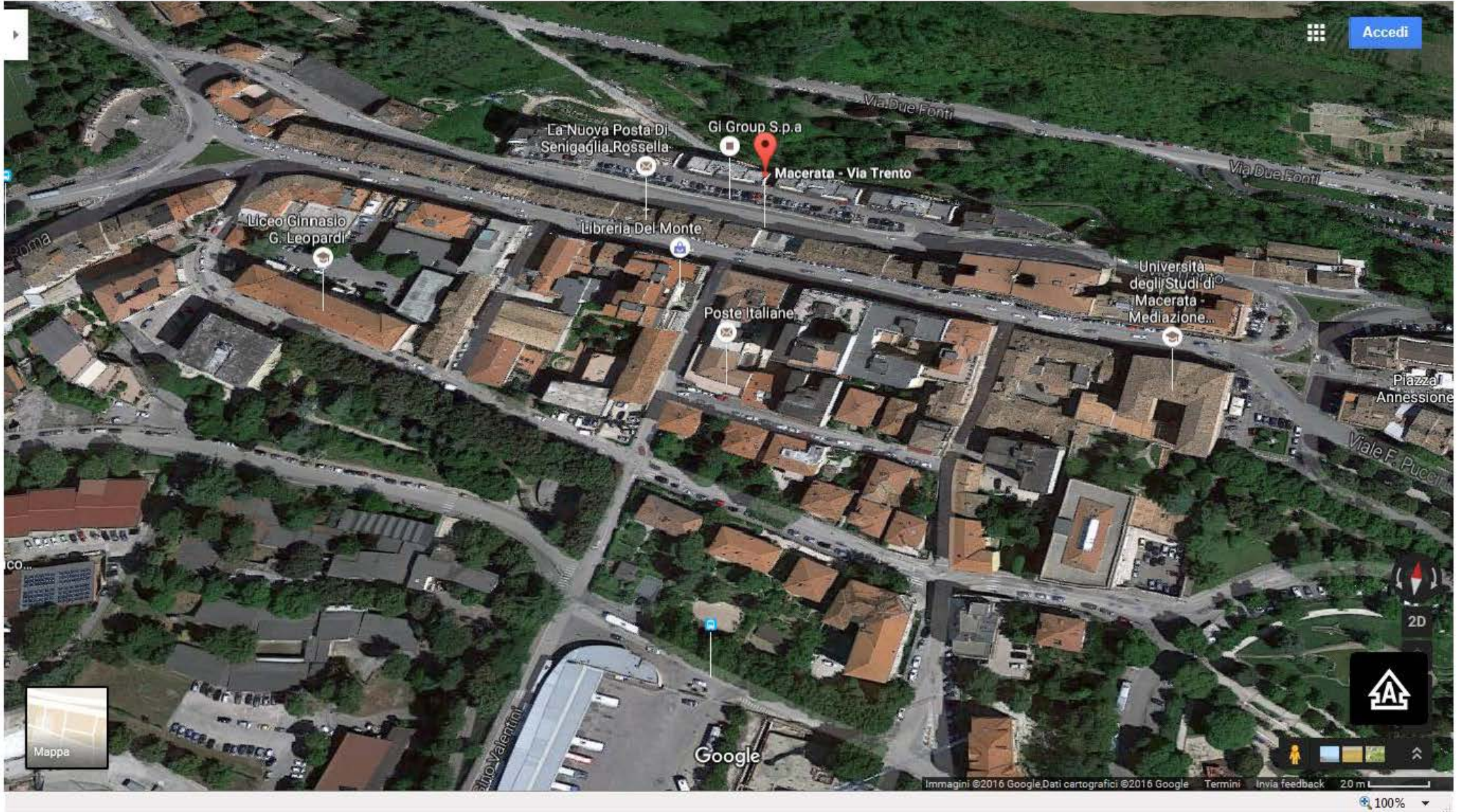









# NUOVO CATASTO EDILIZIO URBANO

(R. DECRETO-LEGGE 13 APRILE 1939, N. 652)

Planimetria dell'immobile situato nel Comune di Macerata Viale Don Bosco  
Ditta Damenella Luigi, Arnaldo e Giovanni  
Allegata alla dichiarazione presentata all'Ufficio Tecnico Erariale di Macerata

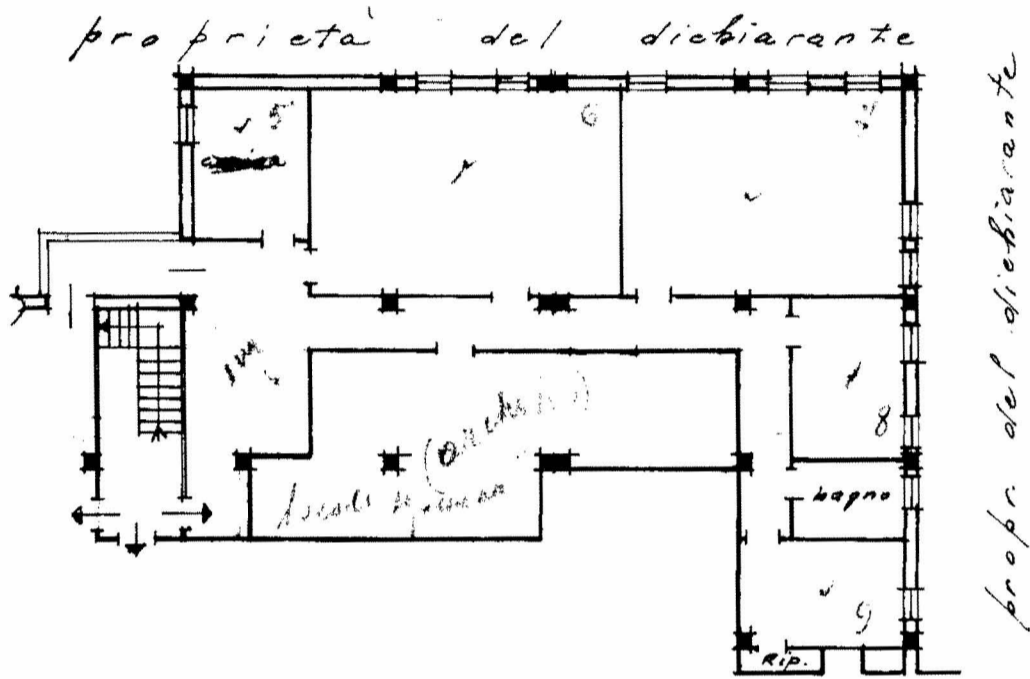

PIANO 1° Sottostrada  
h = 3.70



ORIENTAMENTO

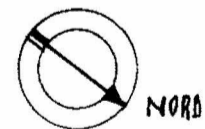

SCALA DI 1.200

SPAZIO RISERVATO PER LE ANNOTAZIONI D'UFFICIO

DATA  
PRUT. N°

Scheda H 0584684

Compilata dal Geometra  
(Titolo, nome e cognome del tecnico)

Virgili Pietro  
Iscritto all'Albo dei Geometri  
della Provincia di Macerata

DATA 25/10/1963

Firma: Pietro Virgili

ISTITUTO CARTOGRAFICO DELLO STATO

Catasto dei Fabbricati - Situazione al 01/12/2008 - n. PG0416564 - Richiedente  
VIA SAN GIOVANNI BOSCO n. 41 piano: 5

DIREZIONE GENERALE DEL CATASTO E DEI SERVIZI TECNICI CATASTALI

# NUOVO CATASTO EDILIZIO URBANO

Planimetria dell'immobile sito in Comune di Macerata e in via S. Marco  
 Ditta Domenico Luigi, Arnaldo e Giovanni  
 Allegata alla dichiarazione presentata all'Ufficio Tecnico Comunale di Macerata

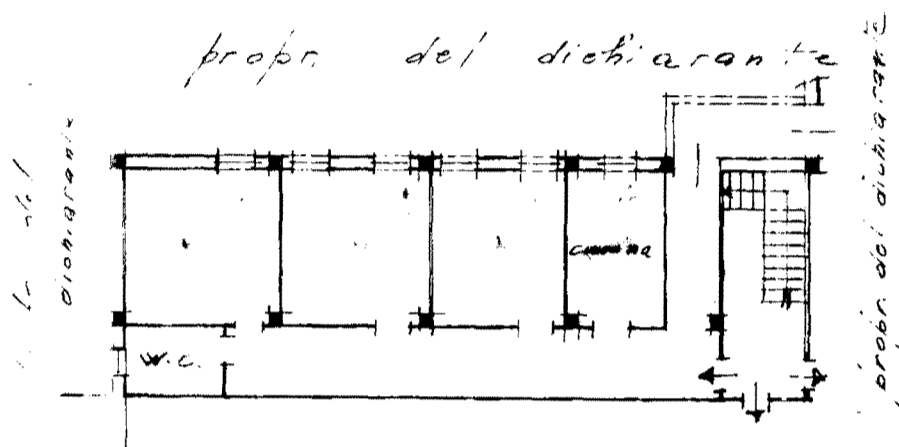

Fila. n. 12 Sottostrada  
h=3.40

ORIENTAMENTO

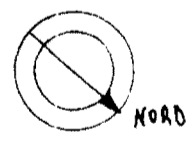

SCALA DI 1:200

SPAZIO RISERVATO PER LE ANNOTAZIONI D'UFFICIO

DATA  
 PROT. N°

Loheda H 0584685

Completata dal Geometra  
Virgilio Pietra  
 iscritto all'Albo dei Geometri  
 della Provincia di Macerata  
 DATA 35/10/1960  
 Firma Virgilio Pietra

Catasto dei Fabbricati - Situazione al 01/01/1971 - Data: 01/12/2008 - n. PG0416564 - Richiedente: Domenico Luigi, Arnaldo e Giovanni - Via SAN GIOVANNI BOSCO n. 41 - 06100 MACERATA (MC) - Foglio: 68 Particella: 817 - Subalterno 15 >