



Data di pubblicazione: 19/12/2018

Nome allegato: *Tav. 1 a Piano primo Attuale-Model-signed-signed.pdf*

CIG: 7735828F33 (1);

Nome procedura: *Lavori di manutenzione straordinaria per la ristrutturazione dei piani primo e secondo della Sede, adeguamento impianto elettrico, cablaggio strutturato e impianto condizionamento presso l'immobile della Sede Provinciale di Agrigento, via Picone n.20/30.*

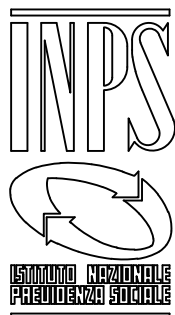

SEDE REGIONALE PER LA SICILIA
UFFICIO TECNICO REGIONALE PALERMO

OGGETTO	SEDE PROVINCIALE DI AGRIGENTO Via Picone, 20-28 Piano Primo	TAVOLA	1a
STATO ATTUALE			
SETTORE	RAPP. 1:100	DATA	Set. 2000/Car AGGIORNAMENTI giugno 2011
DISEGNATORE	Geom. Saverio STASSI		
PROGETTISTA	Geom. Saverio STASSI		
DIRETTORE LAVORI	Geom. Saverio STASSI		
COMMITTENTE			

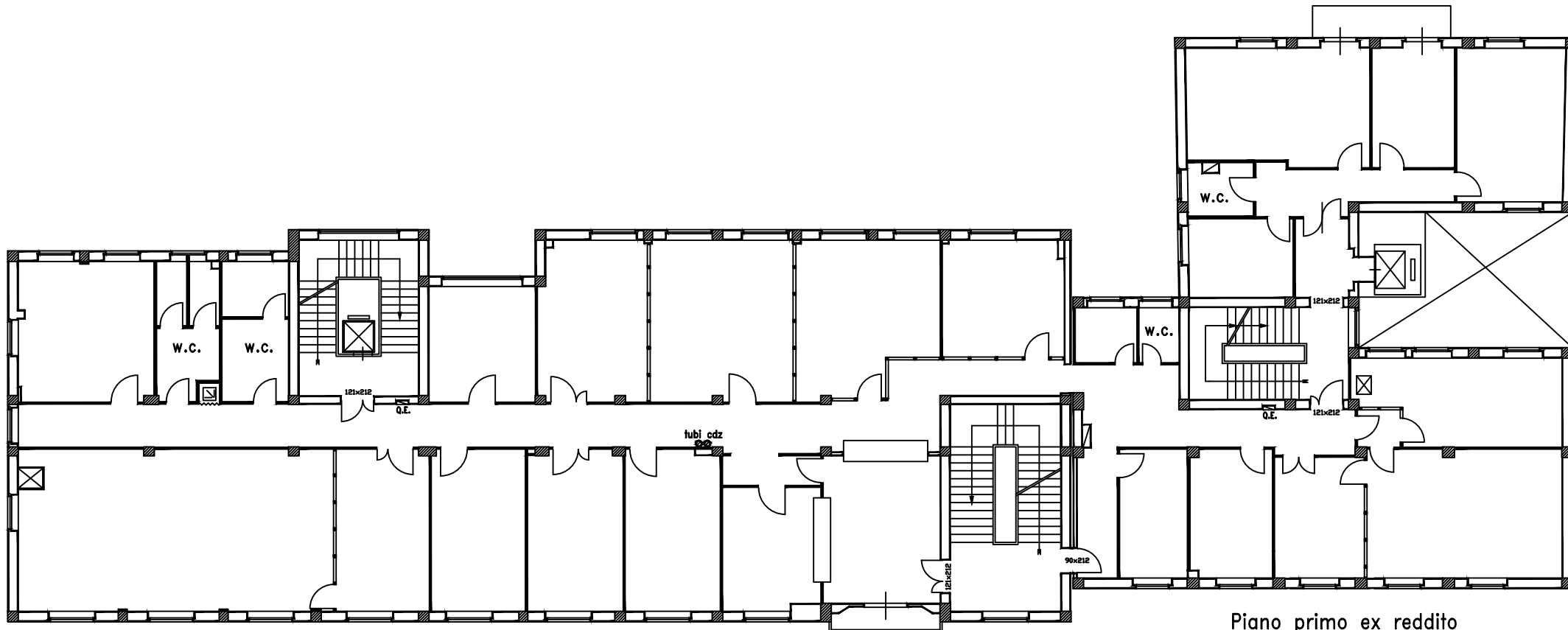

Piano primo sede

Piano primo ex reddito