



Data di pubblicazione: 20/12/2018

Nome allegato: *Tav.1. Agrigento.Disegni progetto. Ascensore exReddito.pdf*

CIG: 7741766368 (unico);

Nome procedura: *Affidamento dei Lavori di M.S. per la sostituzione dell'ascensore lato ex reddito della Sede Provinciale INPS di Agrigento. Via Picone 20-30*

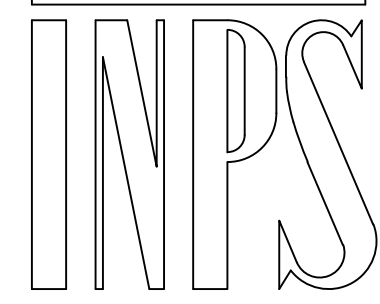
 ISTITUTO NAZIONALE PREVIDENZA SOCIALE	SEDE REGIONALE PER LA SICILIA UFFICIO TECNICO REGIONALE PALERMO	
	OGGETTO SEDE PROVINCIALE DI AGRIGENTO Via Picone, 20-30 AMMODERNAMENTO IMPIANTO ASCENSORE LATO EX REDDITO - Planimetria e sezione.	TAVOLA 1
	STATO ATTUALE	RAPP. 1:100
	DISEGNATORE : Geom. Sre Caravello	DATA FEBBRAIO 2018
	COLLABORATORE : Geom. Sre Caravello	AGGIORNAMENTI
	PROGETTISTA : P.I. Antonio Distefano	DIRETTORE LAVORI : P.I. Antonio Distefano
CODICE		

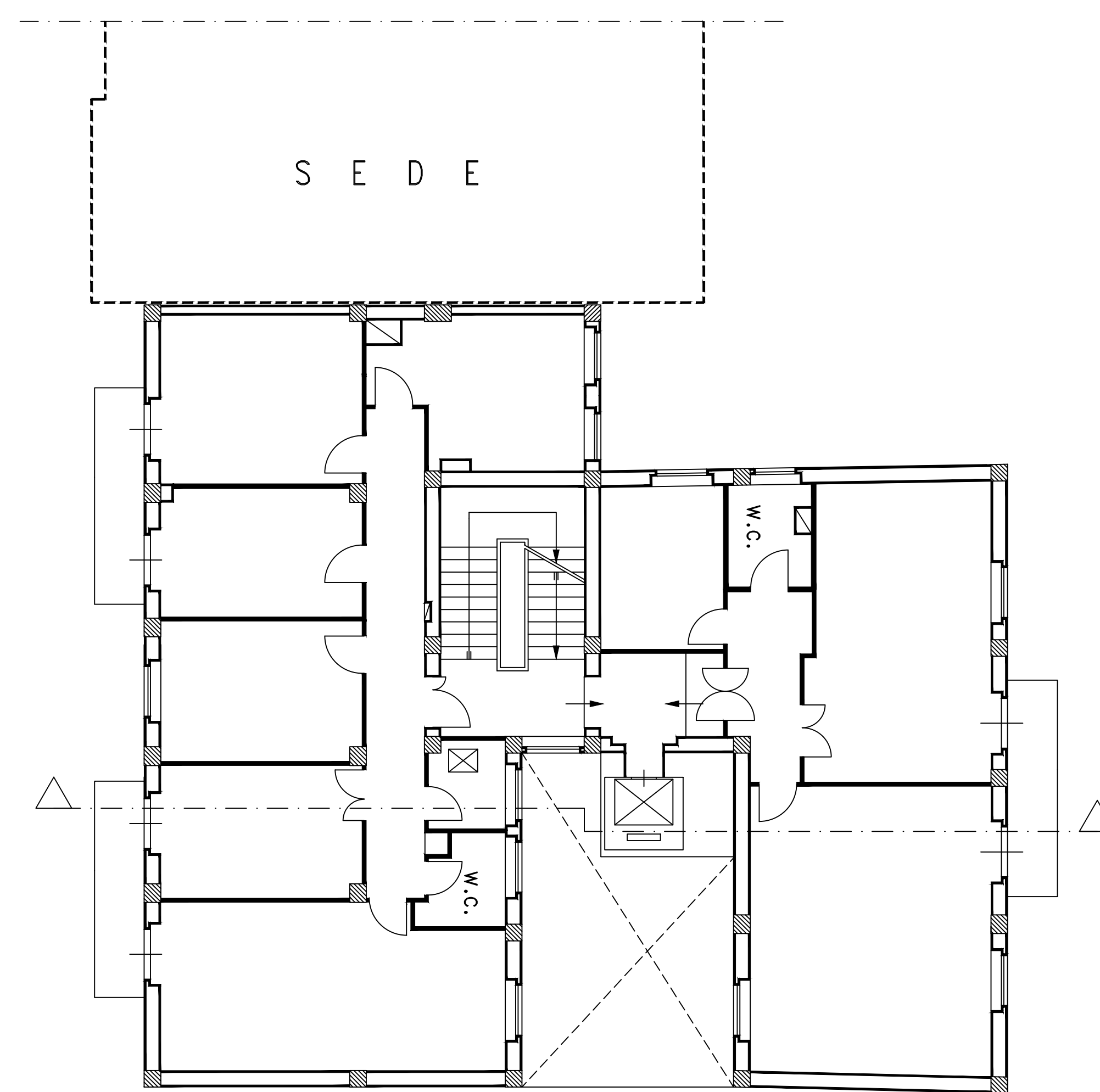

PLANIMETRIA PIANO TIPO

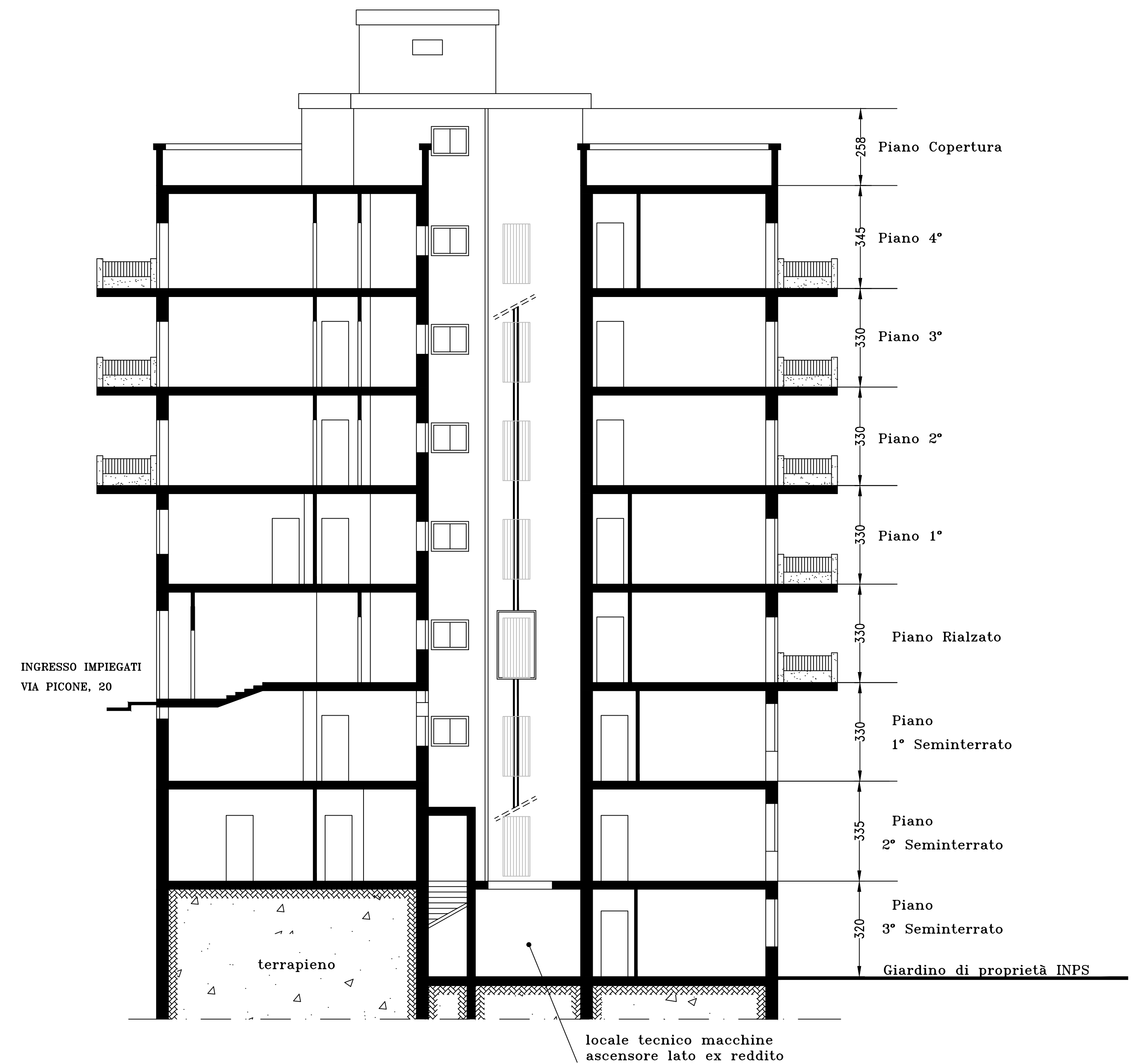

SEZIONE TRASVERSALE