



Data di pubblicazione: 02/11/2020

Nome allegato: *EG_Convitto R.Elena Liceo-signed.pdf*

CIG: 84801633E3;

Nome procedura: *Lavori di manutenzione straordinaria dell'impianto di illuminazione di emergenza a servizio del Convitto "S. Caterina" - Via Garibaldi, n° 165 - 52100 Arezzo, Convitto "Regina Elena" - Via S. Bartolomeo, 1 e del Liceo "S. Bartolomeo" - Via S. Croce, 2/A - 52037 Sansepolcro (Arezzo)*

LEGENDA

Simbolo grafico	Num. Ord. TARIFFA da computo metrico	Designazione dei lavori
1.1	1Sostit.11W 01.01 TOS20_PR.P62.080.111	Intervento 1.1 - Sostituzione plafoniera di emergenza esistente da 11W S.E. - TOS20_PR.P62.080.111 (<i>materiale</i>)
	1Sostit.11W 01.03 TOS20_RU.M11.001.004	Intervento 1.1 - Sostituzione plafoniera di emergenza esistente da 11W S.E. - TOS20_RU.M11.001.004 (<i>manodopera</i>)
3.1	2Plafon 11W 01.01 TOS20_06.I05.002.001	Intervento 3.1 - Punto luce per plafoniera di emergenza a LED da 11W SE. - TOS20_06.I05.002.001
	2Plafon 11W 01.03 TOS20_RU.M11.001.004	Intervento 3.1 - Posa in opera di plafoniera di emergenza da 11W S.E. - TOS20_RU.M11.001.004
	2Plafon 11W 01.05 TOS20_PR.P62.080.111	Intervento 3.1 - Fornitura di plafoniera di emergenza da 11W S.E. - TOS20_PR.P62.080.111
3.2	3Plafon 24W 01.01 TOS20_06.I05.002.001	Intervento 3.2 - Punto luce per plafoniera di emergenza a LED da 24W SE. - TOS20_06.I05.002.001
	3Plafon 24W 01.03 TOS20_RU.M11.001.004	Intervento 3.2 - Posa in opera di plafoniera di emergenza da 24W S.E. - TOS20_RU.M11.001.004
	3Plafon 24W 01.05 TOS20_PR.P62.080.113	Intervento 3.2 - Fornitura di plafoniera di emergenza da 24W S.E. - TOS20_PR.P62.080.113
Pittogramma luminoso	4Plafon 24W 01.01 TOS20_06.I05.002.001	Punto luce per plafoniera di emergenza a LED da 24W S.A. - TOS20_06.I05.002.001
	4Plafon 24W 01.03 TOS20_RU.M11.001.004	Posa in opera di plafoniera di emergenza a LED da 24W S.A. - TOS20_RU.M11.001.004
	4Plafon 24W 01.05 TOS20_PR.P62.080.081	Fornitura di plafoniera di emergenza a LED da 24W S.A. - TOS20_PR.P62.080.081, con pittogramma luminoso
		Percorso di uscita orizzontale
		Percorso di uscita verso l'alto
		Percorso di uscita verso il basso
		Percorso di esodo



Locali annessi alla Scuola

PIANO SEMINTERRATO

INPS
Direzione Regionale Toscana
Via del Proconsolo, 10
50122 Firenze

**CONVITTO "REGINA ELENA" - VIA S. BARTOLOMEO, 1
e LICEO S. BARTOLOMEO - VIA SANTA CROCE, 2/A -
52037 SANSEPOLCRO (AREZZO)**

Manutenzione straordinaria dell'impianto di illuminazione di emergenza a servizio del Convitto "Regina Elena", sito in Via S. Bartolomeo, n° 1 e del "Liceo S. Bartolomeo", sito in Via Santa Croce, n° 2/A - 52037 Sansepolcro (AREZZO)

**IMPIANTO ILLUMINAZIONE DI EMERGENZA -
NUMERAZIONE E POSIZIONE DELLE
LAVORAZIONI DA ESEGUIRE**

SCALA	N. EMISSIONE E REVISIONE	DATA	TAVOLA:
1:100	1 EMISSIONE	Agosto 2020	1

COMMITTENTE INPS - Istituto Nazionale della Previdenza Sociale - Direzione Regionale Toscana - Via del Proconsolo, n° 10 - 50122 FIRENZE

Progettista:
Geom. Roberto PAGGINI
C.F.: PGG RRT 66A31 A390G
Codice individuale: AR989G00132

Viale Luca Signorelli, n° 20 - 52100 Arezzo
Tel. 055 4975228 - mobile 338 931 5374
e-mail: Roberto.Pagginini@inps.it
PEC: geom.roberto.pagginini@postacert.inps.gov.it

Firma
Legale Rappresentante

Timbro e firma

LEGENDA		
Simbolo grafico	Num. Ord. TARIFFA da computo metrico	Designazione dei lavori
	1Sostit. 11W 01.01 TOS20_PR.P62.080.111	Intervento 1.1 - Sostituzione plafoniera di emergenza esistente da 11W S.E. - TOS20_PR.P62.080.111 (materiale)
	1Sostit. 11W 01.03 TOS20_RU.M11.001.004	Intervento 1.1 - Sostituzione plafoniera di emergenza esistente da 11W S.E. - TOS20_RU.M11.001.004 (manodopera)
	2Plafon 11W 01.01 TOS20_06.I05.002.001	Intervento 3.1 - Punto luce per plafoniera di emergenza a LED da 11W SE. - TOS20_06.I05.002.001
	2Plafon 11W 01.03 TOS20_RU.M11.001.004	Intervento 3.1 - Posa in opera di plafoniera di emergenza da 11W S.E. - TOS20_RU.M11.001.004
	2Plafon 11W 01.05 TOS20_PR.P62.080.111	Intervento 3.1 - Fornitura di plafoniera di emergenza da 11W S.E. - TOS20_PR.P62.080.111
	3Plafon 24W 01.01 TOS20_06.I05.002.001	Intervento 3.2 - Punto luce per plafoniera di emergenza a LED da 24W S.E. - TOS20_06.I05.002.001
	3Plafon 24W 01.03 TOS20_RU.M11.001.004	Intervento 3.2 - Posa in opera di plafoniera di emergenza da 24W S.E. - TOS20_RU.M11.001.004
	3Plafon 24W 01.05 TOS20_PR.P62.080.113	Intervento 3.2 - Fornitura di plafoniera di emergenza da 24W S.E. - TOS20_PR.P62.080.113
	4Plafon 24W 01.01 TOS20_06.I05.002.001	Punto luce per plafoniera di emergenza a LED da 24W S.A. - TOS20_06.I05.002.001
	4Plafon 24W 01.03 TOS20_RU.M11.001.004	Posa in opera di plafoniera di emergenza a LED da 24W S.A. - TOS20_RU.M11.001.004
	4Plafon 24W 01.05 TOS20_PR.P62.080.081	Fornitura di plafoniera di emergenza a LED da 24W S.A. - TOS20_PR.P62.080.081, con pittogramma luminoso
		Percorso di uscita orizzontale
		Percorso di uscita verso l'alto
		Percorso di uscita verso il basso
		Percorso di esodo



Salone per attività di intrattenimento
Posti a sedere n. 169

PIANO TERRA

SCUOLA

SCUOLA



INPS
Direzione Regionale Toscana
Via del Proconsolo, 10
50122 Firenze

CONVITTO "REGINA ELENA" - VIA S. BARTOLOMEO, 1 e LICEO S. BARTOLOMEO - VIA SANTA CROCE, 2/A - 52037 SANSEPOLCRO (AREZZO)

Manutenzione straordinaria dell'impianto di illuminazione di emergenza a servizio del Convitto "Regina Elena", sito in Via S. Bartolomeo, n° 1 e del "Liceo S. Bartolomeo", sito in Via Santa Croce, n° 2/A - 52037 Sansepolcro (AREZZO)

IMPIANTO ILLUMINAZIONE DI EMERGENZA - NUMERAZIONE E POSIZIONE DELLE LAVORAZIONI DA ESEGUIRE

SCALA	N. EMISSIONE E REVISIONE	DATA	TAVOLA:
1:100	1 EMISSIONE	Agosto 2020	2

COMMITTENTE: INPS - Istituto Nazionale della Previdenza Sociale - Direzione Regionale Toscana - Via del Proconsolo, n° 10 - 50122 FIRENZE

Progettista:
Geom. Roberto PAGGINI
C.F.: PGG RRT 66A31 A390G
Codice individuale: AR989G00132

Viale Luca Signorelli, n° 20 - 52100 Arezzo
Tel. 055 4975228 - mobile 338 9315374
e-mail: Roberto.Pagginini@inps.it
PEC: geom.roberto.pagginini@postacert.inps.gov.it

Firma
Legale Rappresentante

Timbro e firma

LEGENDA

Simbolo grafico	Num. Ord. TARIFFA da computo metrico	Designazione dei lavori
1.1 	1Sostit. 11W 01.01 TOS20_PR.P62.080.111	Intervento 1.1 - Sostituzione plafoniera di emergenza esistente da 11W S.E. - TOS20_PR.P62.080.111 (materiale)
	1Sostit. 11W 01.03 TOS20_RU.M11.001.004	Intervento 1.1 - Sostituzione plafoniera di emergenza esistente da 11W S.E. - TOS20_RU.M11.001.004 (manodopera)
3.1 	2Plafon 11W 01.01 TOS20_06.I05.002.001	Intervento 3.1 - Punto luce per plafoniera di emergenza a LED da 11W SE. - TOS20_06.I05.002.001
	2Plafon 11W 01.03 TOS20_RU.M11.001.004	Intervento 3.1 - Posa in opera di plafoniera di emergenza da 11W S.E. - TOS20_RU.M11.001.004
	2Plafon 11W 01.05 TOS20_PR.P62.080.111	Intervento 3.1 - Fornitura di plafoniera di emergenza da 11W S.E. - TOS20_PR.P62.080.111
3.2 	3Plafon 24W 01.01 TOS20_06.I05.002.001	Intervento 3.2 - Punto luce per plafoniera di emergenza a LED da 24W SE. - TOS20_06.I05.002.001
	3Plafon 24W 01.03 TOS20_RU.M11.001.004	Intervento 3.2 - Posa in opera di plafoniera di emergenza da 24W S.E. - TOS20_RU.M11.001.004
	3Plafon 24W 01.05 TOS20_PR.P62.080.113	Intervento 3.2 - Fornitura di plafoniera di emergenza da 24W S.E. - TOS20_PR.P62.080.113
 Pittogramma luminoso	4Plafon 24W 01.01 TOS20_06.I05.002.001	Punto luce per plafoniera di emergenza a LED da 24W S.A. - TOS20_06.I05.002.001
	4Plafon 24W 01.03 TOS20_RU.M11.001.004	Posa in opera di plafoniera di emergenza a LED da 24W S.A. - TOS20_RU.M11.001.004
	4Plafon 24W 01.05 TOS20_PR.P62.080.081	Fornitura di plafoniera di emergenza a LED da 24W S.A. - TOS20_PR.P62.080.081, con pittogramma luminoso
		Percorso di uscita orizzontale
		Percorso di uscita verso l'alto
		Percorso di uscita verso il basso
		Percorso di esodo

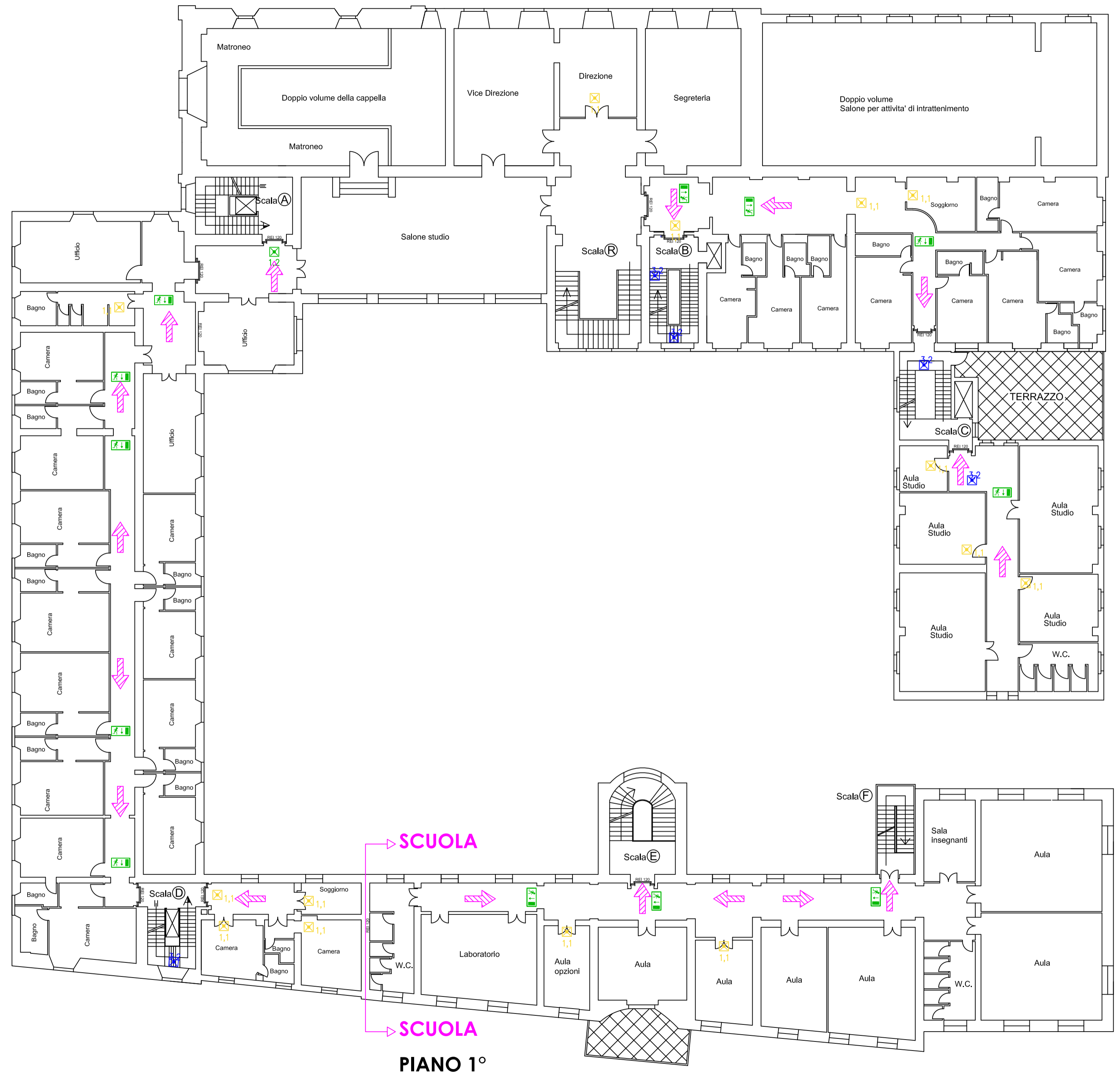

PIANO 1°



INPS
Direzione Regionale Toscana
Via del Proconsolo, 10
50122 Firenze

**CONVITTO "REGINA ELENA" - VIA S. BARTOLOMEO, 1
e LICEO S. BARTOLOMEO - VIA SANTA CROCE, 2/A -
52037 SANSEPOLCRO (AREZZO)**

Manutenzione straordinaria dell'impianto di illuminazione di emergenza a servizio del Convitto "Regina Elena", sito in Via S. Bartolomeo, n° 1 e del "Liceo S. Bartolomeo", sito in Via Santa Croce, n° 2/A - 52037 Sansepolcro (AREZZO)

**IMPIANTO ILLUMINAZIONE DI EMERGENZA -
NUMERAZIONE E POSIZIONE DELLE
LAVORAZIONI DA ESEGUIRE**

SCALA	N. EMISSIONE E REVISIONE	DATA	TAVOLA:
1:100	1	EMMISSIONE	Agosto 2020
			3







COMMITTENTE INPS - Istituto Nazionale della Previdenza Sociale - Direzione Regionale Toscana - Via del Proconsolo, n° 10 - 50122 FIRENZE

Firma
Legale Rappresentante

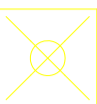
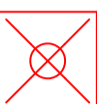
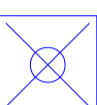
Progettista:
Geom. Roberto PAGGINI
C.F.: PGG RRT 66A31 A390G
Codice Individuale: AR989G00132
Viale Luca Signorelli, n° 20 - 52100 Arezzo
Tel. 0574 975228 - mobile 338 931 5374
e-mail: Roberto.Paggini@inps.it
PEC: geom.roberto.paggini@postacert.inps.gov.it

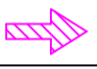
Timbro e firma

LEGENDA

Simbolo grafico	Num. Ord. TARIFFA da computo metrico	Designazione dei lavori
1.1 	1Sostit.11W 01.01 TOS20_PR.P62.080.111	Intervento 1.1 - Sostituzione plafoniera di emergenza esistente da 11W S.E. - TOS20_PR.P62.080.111 (<i>materiale</i>)
	1Sostit.11W 01.03 TOS20_RU.M11.001.004	Intervento 1.1 - Sostituzione plafoniera di emergenza esistente da 11W S.E. - TOS20_RU.M11.001.004 (<i>manodopera</i>)
3.1 	2Plafon 11W 01.01 TOS20_06.I05.002.001	Intervento 3.1 - Punto luce per plafoniera di emergenza a LED da 11W SE. - TOS20_06.I05.002.001
	2Plafon 11W 01.03 TOS20_RU.M11.001.004	Intervento 3.1 - Posa in opera di plafoniera di emergenza da 11W S.E. - TOS20_RU.M11.001.004
	2Plafon 11W 01.05 TOS20_PR.P62.080.111	Intervento 3.1 - Fornitura di plafoniera di emergenza da 11W S.E. - TOS20_PR.P62.080.111
3.2 	3Plafon 24W 01.01 TOS20_06.I05.002.001	Intervento 3.2 - Punto luce per plafoniera di emergenza da 24W SE. - TOS20_06.I05.002.001
	3Plafon 24W 01.03 TOS20_RU.M11.001.004	Intervento 3.2 - Posa in opera di plafoniera di emergenza da 24W S.E. - TOS20_RU.M11.001.004
	3Plafon 24W 01.05 TOS20_PR.P62.080.113	Intervento 3.2 - Fornitura di plafoniera di emergenza da 24W S.E. - TOS20_PR.P62.080.113
 Pittogramma luminoso	4Plafon 24W 01.01 TOS20_06.I05.002.001	Punto luce per plafoniera di emergenza a LED da 24W S.A. - TOS20_06.I05.002.001
	4Plafon 24W 01.03 TOS20_RU.M11.001.004	Posa in opera di plafoniera di emergenza a LED da 24W S.A. - TOS20_RU.M11.001.004
	4Plafon 24W 01.05 TOS20_PR.P62.080.081	Fornitura di plafoniera di emergenza a LED da 24W S.A. - TOS20_PR.P62.080.081, con pittogramma luminoso
	Percorso di uscita orizzontale	
	Percorso di uscita verso l'alto	
	Percorso di uscita verso il basso	
	Percorso di esodo	



PIANO 2°



INPS
Direzione Regionale Toscana
Via del Proconsolo, 10
50122 Firenze

**CONVITTO "REGINA ELENA" - VIA S. BARTOLOMEO, 1
e LICEO S. BARTOLOMEO - VIA SANTA CROCE, 2/A -
52037 SANSEPOLCRO (AREZZO)**

Manutenzione straordinaria dell'impianto di illuminazione di emergenza a servizio del Convitto "Regina Elena", sito in Via S. Bartolomeo, n° 1 e del "Liceo S. Bartolomeo", sito in Via Santa Croce, n° 2/A - 52037 Sansepolcro (AREZZO)

**IMPIANTO ILLUMINAZIONE DI EMERGENZA -
NUMERAZIONE E POSIZIONE DELLE
LAVORAZIONI DA ESEGUIRE**

SCALA	N. EMISSIONE E REVISIONE	DATA	TAVOLA:
1:100	1	EMISIONE	Agosto 2020
			4

COMMITTENTE INPS - Istituto Nazionale della Previdenza Sociale - Direzione Regionale Toscana - Via del Proconsolo, n° 10 - 50122 FIRENZE

Firma
Legale Rappresentante

Progettista:
Geom. Roberto PAGGINI
C.F.: PGG RRT 66A31 A390G
Codice Individuale: AR989G00132
Viale Luca Signorelli, n° 20 - 52100 Arezzo
Tel. 055 4975228 - mobile 338 9315374
e-mail: Roberto.Paggini@inps.it
PEC: geom.roberto.paggini@postcert.inps.gov.it

Timbro e firma

LEGENDA

Simbolo grafico	Num. Ord. TARIFFA da computo metrico	Designazione dei lavori
1.1 	1Sostit.11W 01.01 TOS20_PR.P62.080.111	Intervento 1.1 - Sostituzione plafoniera di emergenza esistente da 11W S.E. - TOS20_PR.P62.080.111 (<i>materiale</i>)
	1Sostit.11W 01.03 TOS20_RU.M11.001.004	Intervento 1.1 - Sostituzione plafoniera di emergenza esistente da 11W S.E. - TOS20_RU.M11.001.004 (<i>manodopera</i>)
3.1 	2Plafon 11W 01.01 TOS20_06.IO5.002.001	Intervento 3.1 - Punto luce per plafoniera di emergenza a LED da 11W S.E. - TOS20_06.IO5.002.001
	2Plafon 11W 01.03 TOS20_RU.M11.001.004	Intervento 3.1 - Posa in opera di plafoniera di emergenza da 11W S.E. - TOS20_RU.M11.001.004
	2Plafon 11W 01.05 TOS20_PR.P62.080.111	Intervento 3.1 - Fornitura di plafoniera di emergenza da 11W S.E. - TOS20_PR.P62.080.111
3.2 	3Plafon 24W 01.01 TOS20_06.IO5.002.001	Intervento 3.2 - Punto luce per plafoniera di emergenza a LED da 24W S.E. - TOS20_06.IO5.002.001
	3Plafon 24W 01.03 TOS20_RU.M11.001.004	Intervento 3.2 - Posa in opera di plafoniera di emergenza da 24W S.E. - TOS20_RU.M11.001.004
	3Plafon 24W 01.05 TOS20_PR.P62.080.113	Intervento 3.2 - Fornitura di plafoniera di emergenza da 24W S.E. - TOS20_PR.P62.080.113
 Pittogramma luminoso	4Plafon 24W 01.01 TOS20_06.IO5.002.001	Punto luce per plafoniera di emergenza a LED da 24W S.A. - TOS20_06.IO5.002.001
	4Plafon 24W 01.03 TOS20_RU.M11.001.004	Posa in opera di plafoniera di emergenza a LED da 24W S.A. - TOS20_RU.M11.001.004
	4Plafon 24W 01.05 TOS20_PR.P62.080.081	Fornitura di plafoniera di emergenza a LED da 24W S.A. - TOS20_PR.P62.080.081, con pittogramma luminoso
		Percorso di uscita orizzontale
		Percorso di uscita verso l'alto
		Percorso di uscita verso il basso
		Percorso di esodo

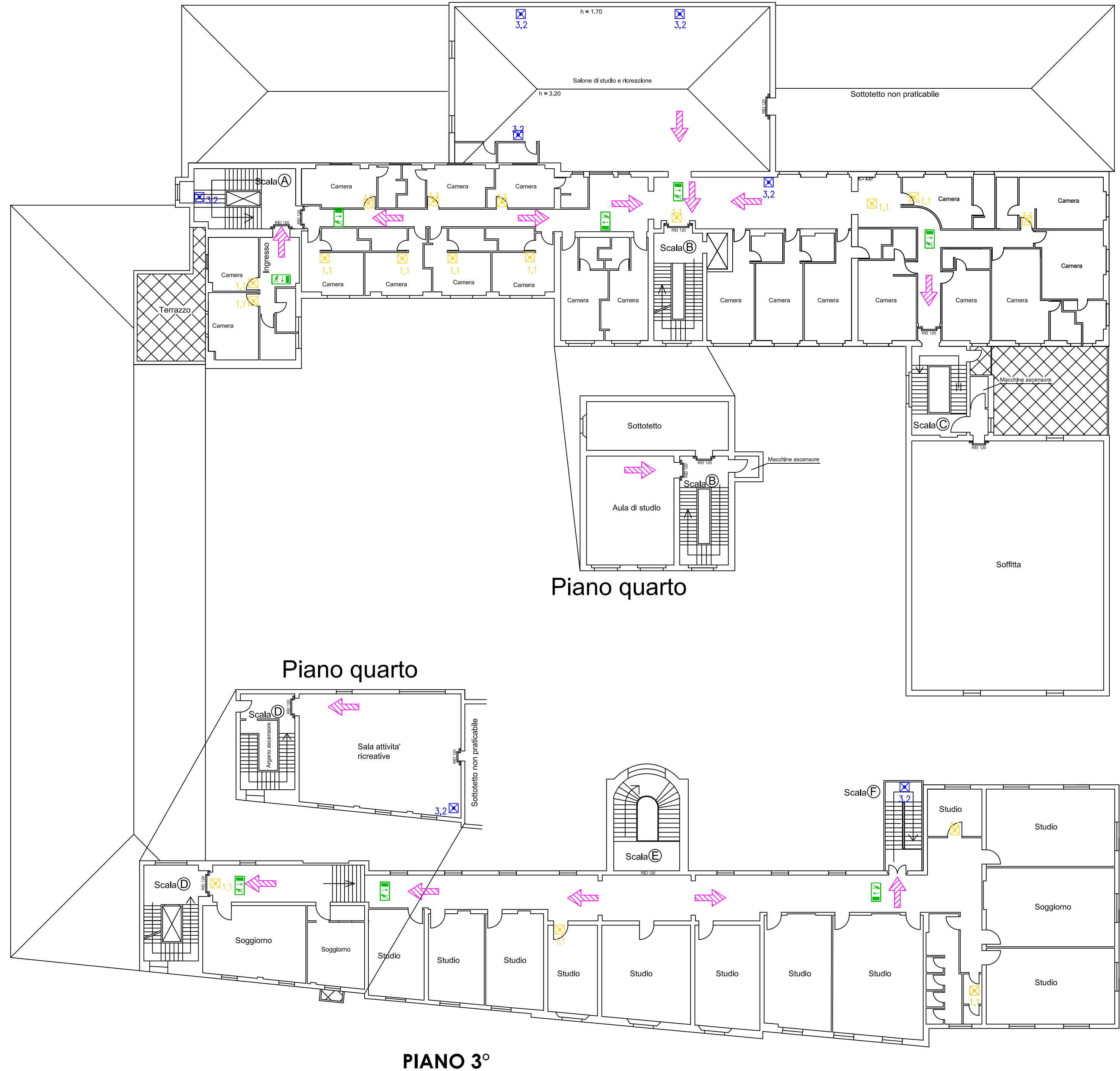

PIANO 3°

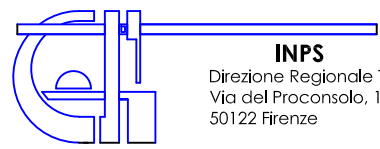

INPS
Direzione Regionale Toscana
Via del Proconsolo, 10
50122 Firenze

**CONVITTO "REGINA ELENA" - VIA S. BARTOLOMEO, 1
e LICEO S. BARTOLOMEO - VIA SANTA CROCE, 2/A -
52037 SANSEPOLCRO (AREZZO)**

Manutenzione straordinaria dell'impianto di illuminazione di emergenza a servizio del Convitto "Regina Elena", sito in Via S. Bartolomeo, n° 1 e del "Liceo S. Bartolomeo", sito in Via Santa Croce, n° 2/A - 52037 Sansepolcro (AREZZO)

**IMPIANTO ILLUMINAZIONE DI EMERGENZA -
NUMERAZIONE E POSIZIONE DELLE
LAVORAZIONI DA ESEGUIRE**

SCALA	N.	EMISSIONE E REVISIONE	DATA	TAVOLA:
1:100	1	EMISSIONE	Agosto 2020	5

COMMITTENTE INPS - Istituto Nazionale della Previdenza Sociale - Direzione Regionale Toscana - Via del Proconsolo, n° 10 - 50122 FIRENZE

Firma
Legale Rappresentante

Progettista:
Geom. Roberto PAGGINI
C.F.: PGG RRT 66A31 A390G
Codice individuale: AR989G00132
Viale Luca Signorelli, n° 20 - 52100 Arezzo
Tel. 055 4975228 - mobile 338 9315374
e-mail: Roberto.Paggini@inps.it
PEC: geom.roberto.paggini@postocer.inps.gov.it

Timbro e firma