



Data di pubblicazione: 17/12/2021

Nome allegato: *All. 10 Caltanissetta STATO ATTUALE-signed-signed.pdf*

CIG: 902744641B;

Nome procedura: *Procedura negoziata, indetta ai sensi dell'art. 36, comma 2, lettera c), del D.Lgs. n. 50/2016, mediante Richiesta di*

Offerta (RdO) sul Mercato Elettronico della Pubblica Amministrazione (MEPA), volta all'affidamento di «Lavori di Sistemazione dei terrazzi di copertura ed adeguamento vie di esodo - Stabile di Via Sen. Alessi, 14 (ex via Cavour, 116) – Caltanissetta.»

INPS
ISTITUTO NAZIONALE
PREVIDENZA SOCIALE

**SEDE REGIONALE PER LA SICILIA
UFFICIO TECNICO REGIONALE PALERMO**

OGGETTO
**SEDE PROVINCIALE DI CALTANISSETTA
via Cavour n.116**
- Lavori di sistemazione dei terrazzi di copertura
e adeguamento a norma delle vie di esodo.

STATO ATTUALE RAPP. 1:100 DATA SETTEMBRE 2020
AGGIORNAMENTI

DISEGNATORE: Geom. S.n. Carwello
COLLABORATORE: Geom. S.n. Carwello
PROGETTISTA: Geom. Paolo Calderaro
DIRETTORE LAVORI: Geom. Paolo Calderaro

TAVOLA
1

CODICE

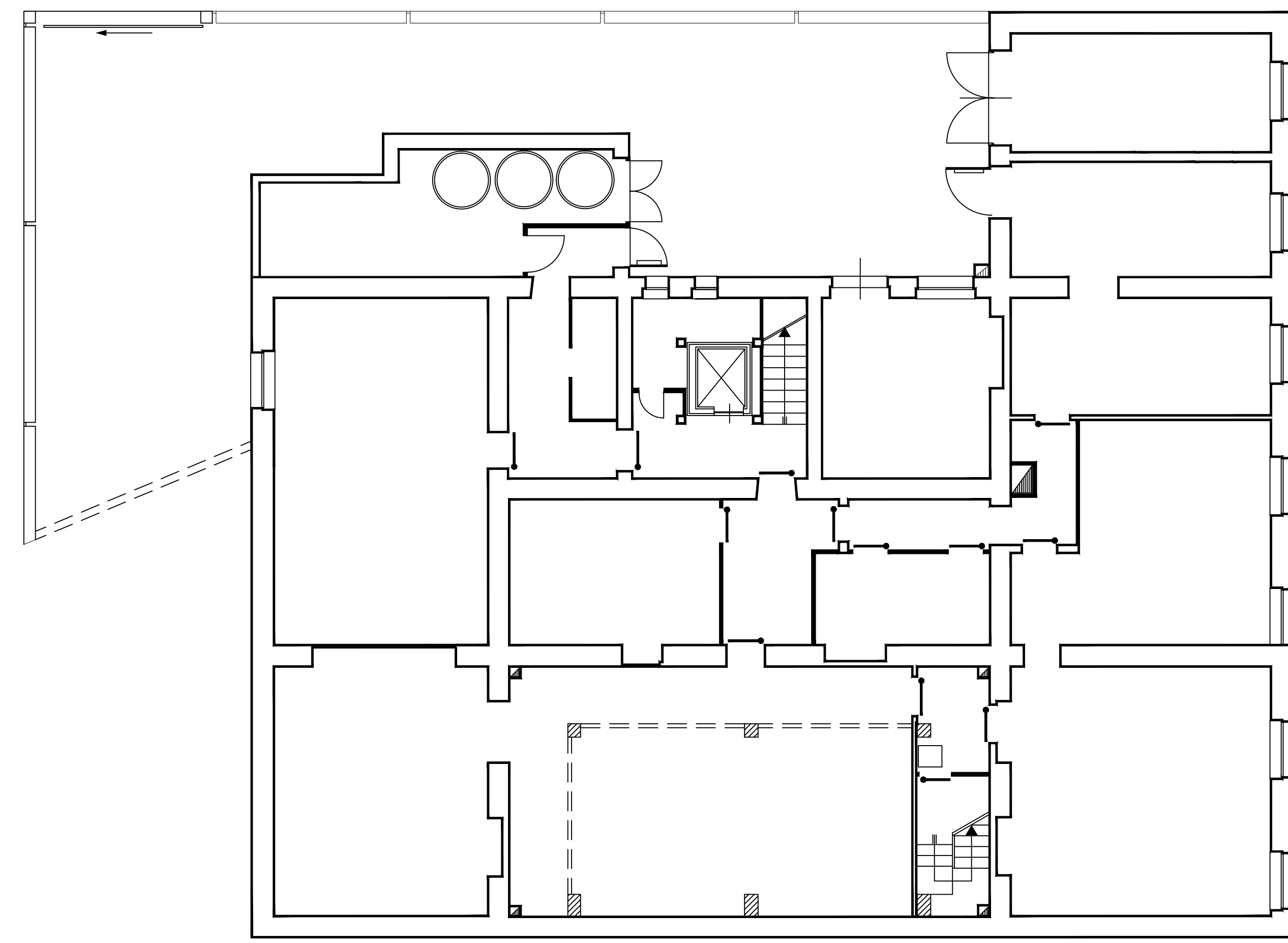

PIANO SEMINTERRATO

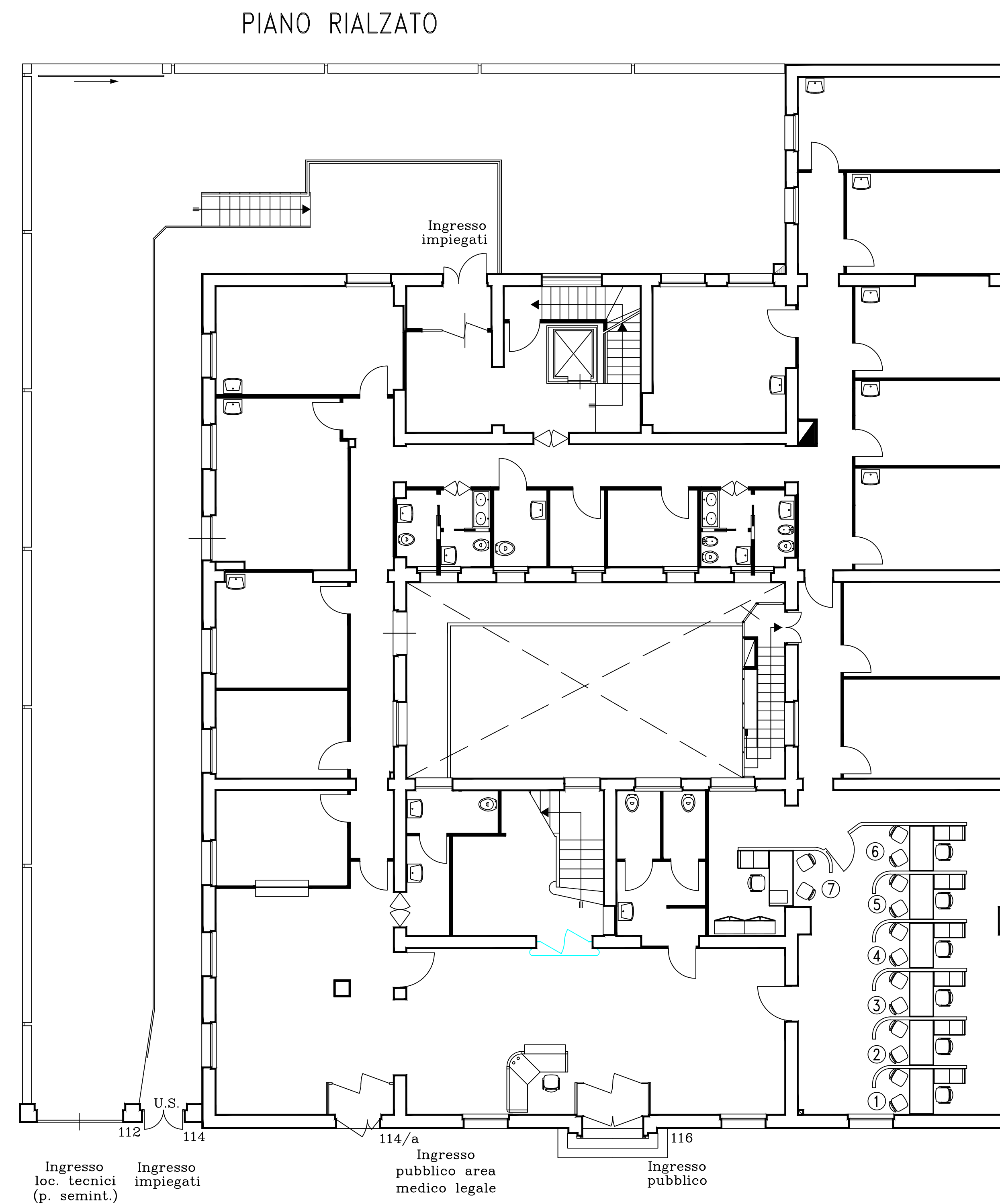

VIA CAVOUR

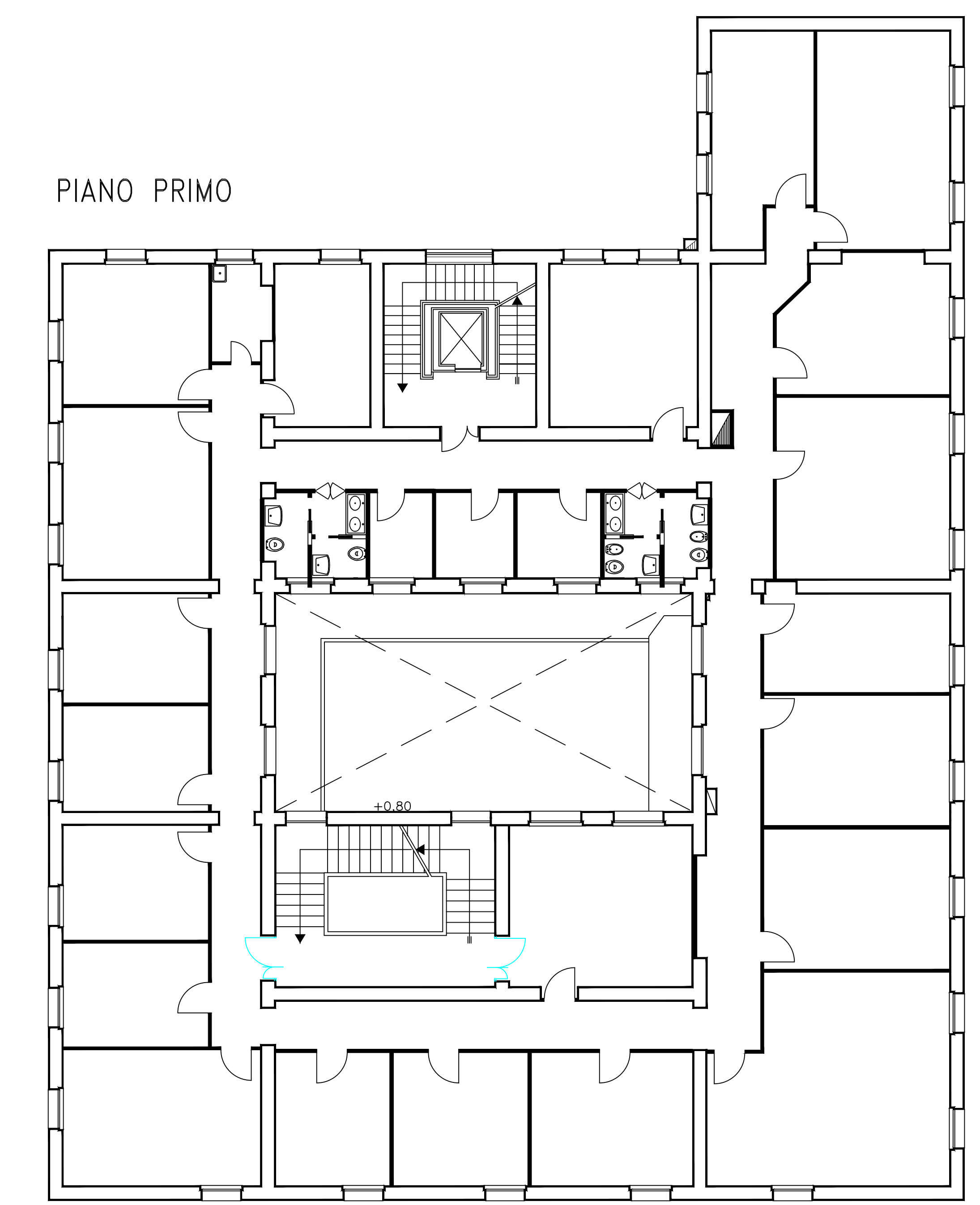

VIA CAVOUR

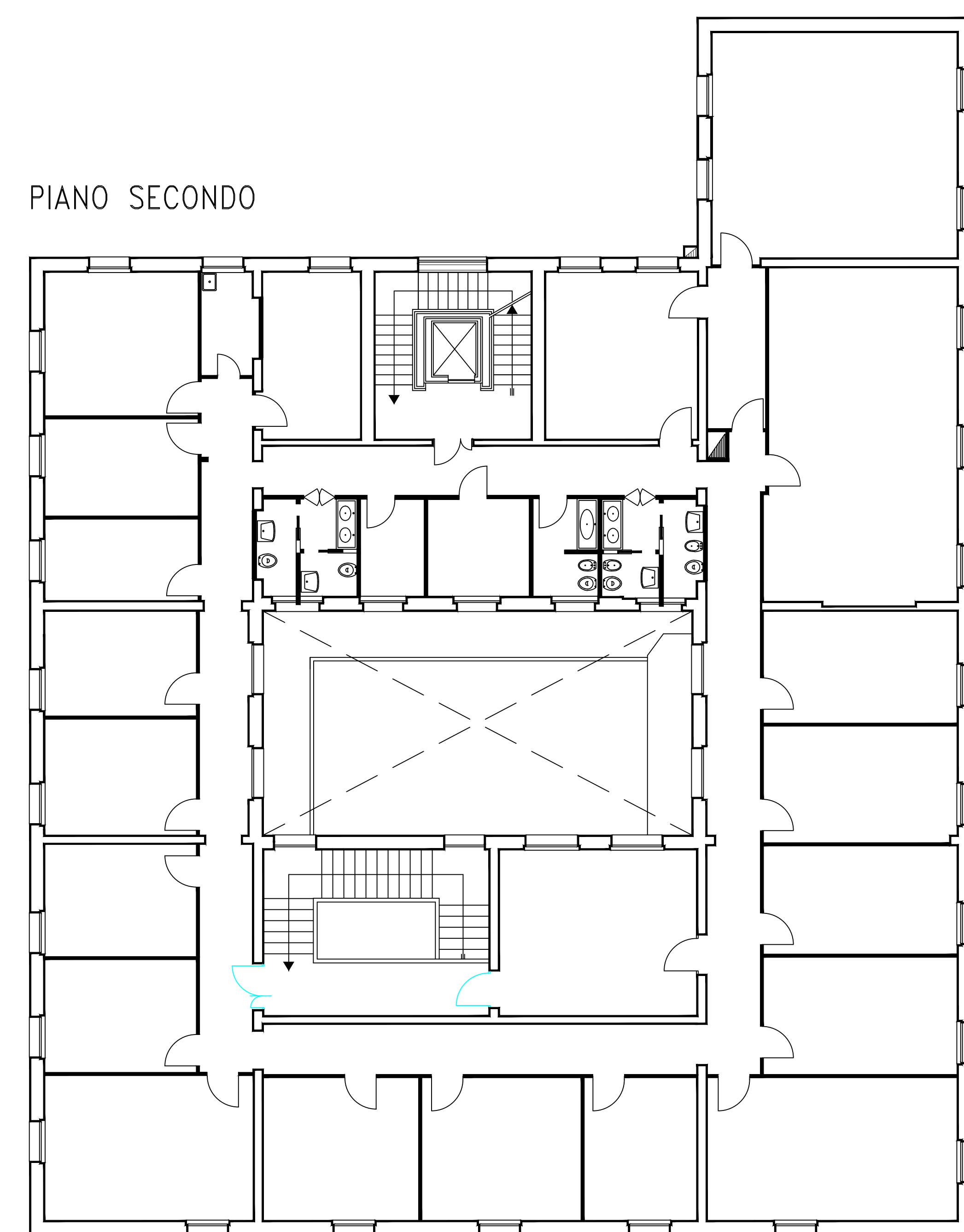

VIA CAVOUR

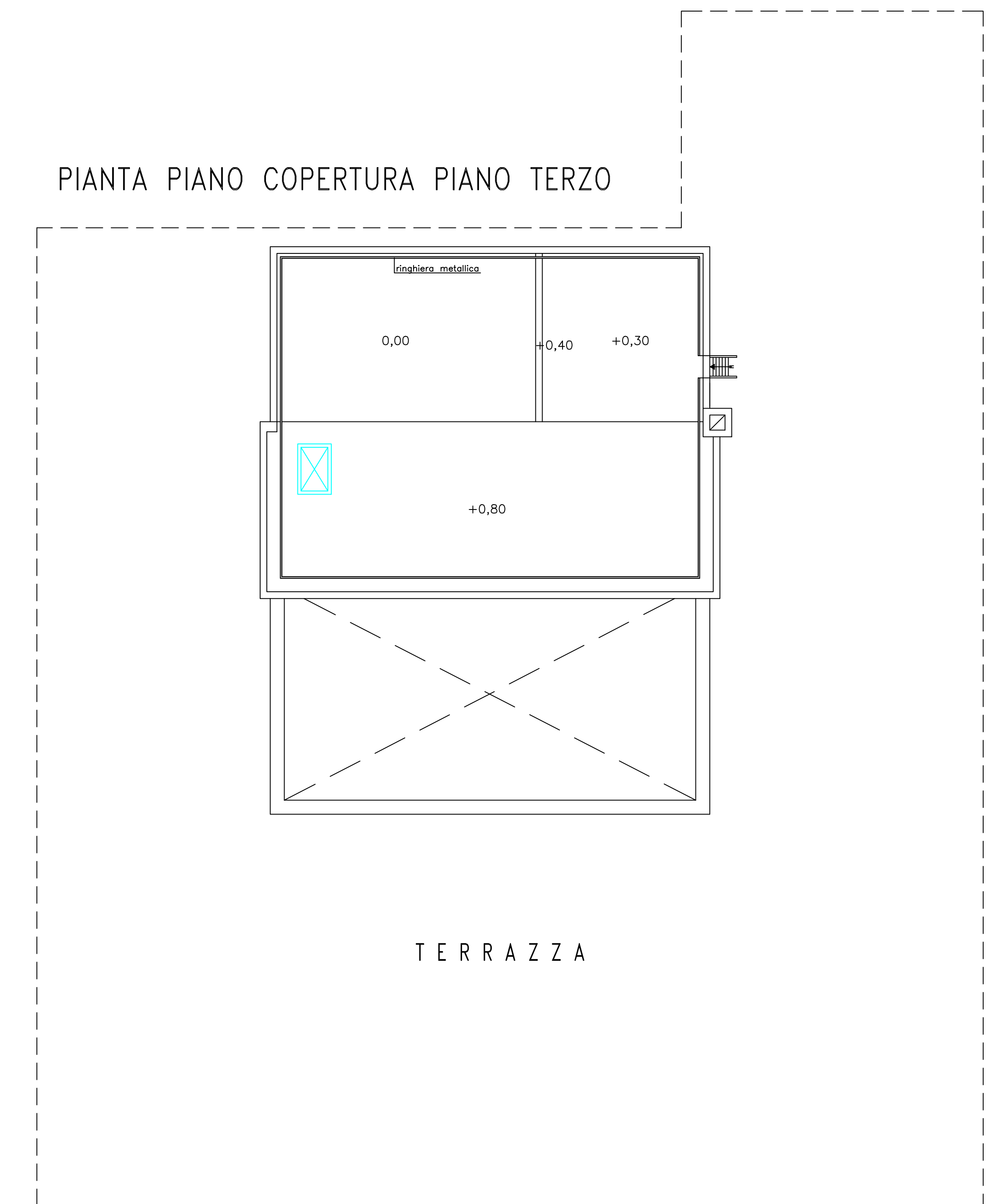
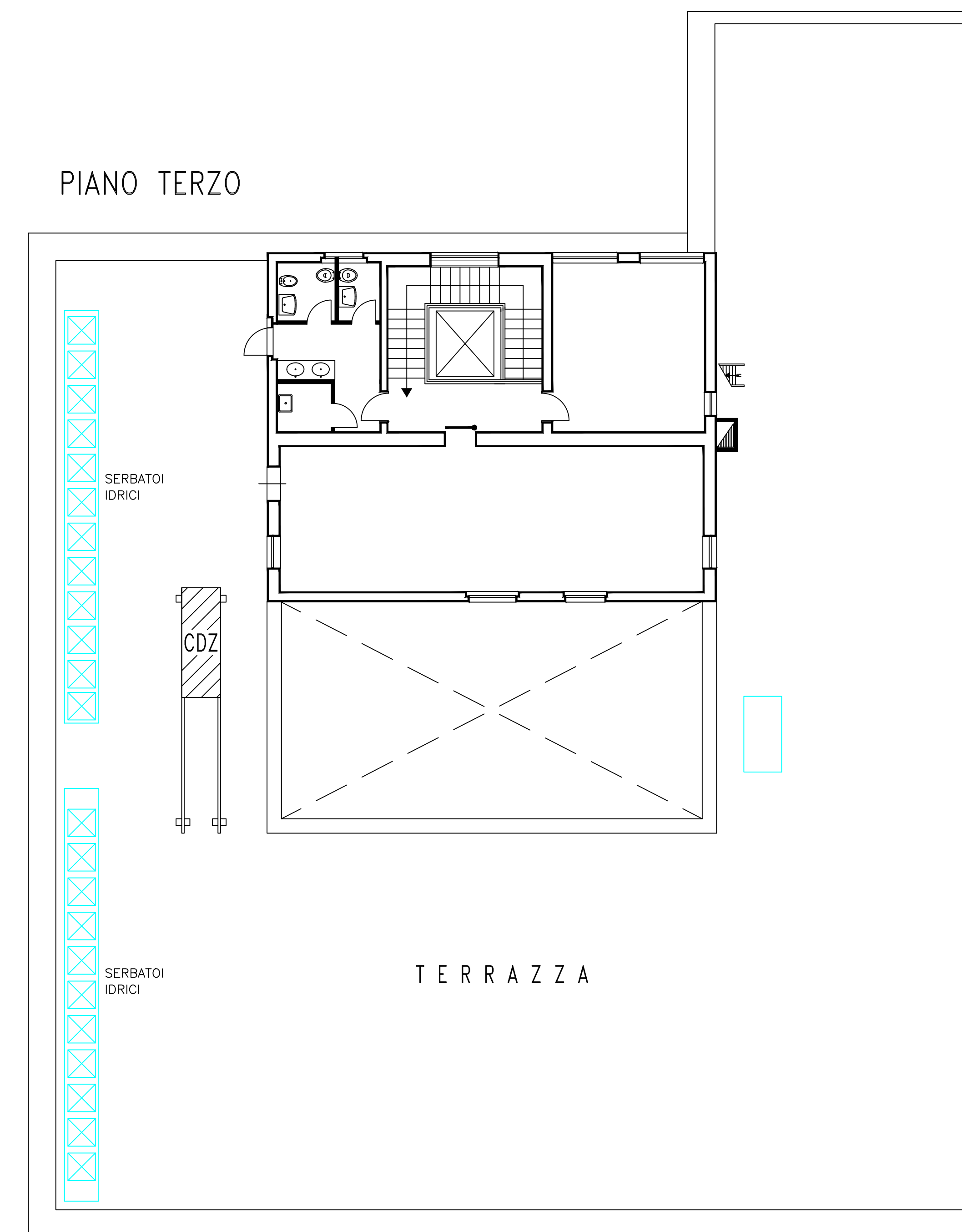

VIA CAVOUR

INPS
ISTITUTO NAZIONALE DELLA PREVIDENZA SOCIALE

Direzione Regionale Sicilia
Coordinamento Tecnico Regionale
90143 Palermo - via M. Toselli, 3 - tel. 091/285111

Sede INPS di Caltanissetta - Via Cavour n° 116
Lavori di sistemazione dei terrazzi di copertura e adeguamento a
Norma delle vie di esodo.

**ALL. 10 - Planimetria dei Locali
Tav. 1 - Stato Attuale**

Committente
Direttore Regionale per la Sicilia
Il responsabile unico del procedimento
Geom. Domenico Barberi

Progettista
Geom. Paolo Calderaro