Data di pubblicazione: *09/12/2022*
Nome allegato: *Elaborato grafico_E1_Impianto elettrico_signed.pdf*
CIG: *ZCF38E81AF (unico);*
Nome procedura: *Adeguamento alle norme per il superamento delle barriere architettoniche dei bagni a servizio dell'Ufficio medico al piano terra della Sede provinciale INPS di Bari al lungomare Nazario Sauro n. 41.*

Firmato digitalmente da
NICOLA BORRACCIA
SerialNumber = TINIT-BRRNCL60A23A662B
C = IT

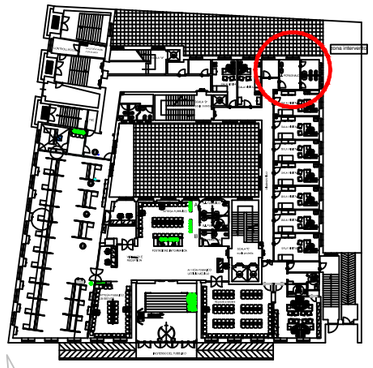

Lungomare Nazario Sauro

Pianta piano terra

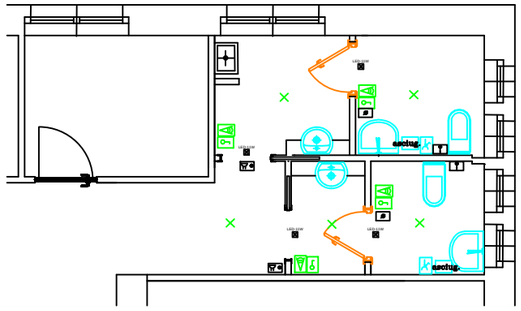

Servizio igienico del personale

Progetto

Direzione Regionale Puglia

INPS

sede	tavola
SEDE PROVINCIALE BARI piano terra	A 1
titolo	
Adeguamento alle norme per il superamento delle barriere architettoniche dei bagni a servizio dell'Ufficio medico al piano terra IMPIANTO ELETTRICO	
progettista	scala
ing. Michele Porcelli - Ufficio Tecnico INPS	1:50
file: BA CILArifacbagni_piano_T	data: ottobre 2022

LEGENDA IMPIANTO ELETTRICO

- punto presa 2x16A + T protetta con int. aut. m. t. 2x16 A
- rivelatore presenza per punti luce
- interruttori
- punto luce a parete/controsoffitto
- pulsante a tirante (H inst.=2,50m), chiamata emerg. bagno disabili
- pulsante di annullo (H inst=1,50m) chiamata di emerg. bagno disabili
- pannello ottico-acustico azionato da pulsante per chiamata di emergenza
- apparecchio per illuminazione di emergenza LED 11w