



Guida all'uso del servizio «Indennità di discontinuità a favore dei lavoratori dello spettacolo»

TUTORIAL PER L'INVIO DELLA
DOMANDA ONLINE PER GLI UTENTI

Funzionalità descritte:

- Compilazione e invio della domanda
- Consultazione della domanda



A chi è rivolta

L'indennità di discontinuità a favore dei lavoratori iscritti al Fondo Pensione Lavoratori dello Spettacolo è rivolta alle seguenti categorie:

- lavoratori autonomi, ivi compresi quelli con rapporti di collaborazione coordinata e continuativa
- lavoratori subordinati a tempo determinato di cui all'articolo 2, comma 1, lettera a), del decreto legislativo 30 aprile 1997, n. 182, e di cui alla lettera b), individuati con decreto del Ministro del lavoro e delle politiche sociali del 25 luglio 2023
- lavoratori intermittenti a tempo indeterminato del settore dello spettacolo che non siano titolari della indennità di disponibilità di cui all'articolo 16 del decreto legislativo 15 giugno 2015, n. 81

Il servizio “Indennità di discontinuità”

a favore dei Lavoratori dello Spettacolo

A cosa serve

Il servizio consente di inviare la domanda inserendo semplicemente i propri contatti e le coordinate per il pagamento dell'indennità.

Permette inoltre di verificare lo stato di lavorazione della domanda e, una volta che la domanda risulta «Accolta», di monitorare i pagamenti ricevuti.

Come accedere

Il servizio è accessibile con credenziali SPID/CIE/CNS/eIDAS dal portale www.inps.it tramite il servizio «[Punto d'accesso alle prestazioni non pensionistiche](#)» o cliccando sul pulsante [Utilizza il servizio](#) presente nella scheda informativa sull'Indennità di Discontinuità del portale.

Quando utilizzarlo

La domanda deve essere presentata entro il 30 aprile di ogni anno, con riferimento ai requisiti maturati nell'anno precedente. La funzionalità per consultare lo stato delle domande resta, invece, sempre disponibile. L'indennità di discontinuità è stata introdotta, in via strutturale e permanente, con decorrenza dal 1° gennaio 2024.

Dichiarazioni

Dichiarando di esercitare abitualmente lavoro autonomo in regime forfettario (con riferimento all'anno di competenza della prestazione) non verrà applicata alcuna trattenuta nei pagamenti. Dal momento che l'Assegno Ordinario di Invalidità non è cumulabile con l'Indennità di discontinuità, nella domanda il richiedente deve dichiarare se opta per l'una o l'altra prestazione.

Altri canali di invio della domanda

La domanda può essere inviata esclusivamente in via telematica anche tramite:

- Il canale telematico riservato ai Patronati
- I canale riservato al Contact Center INPS che è possibile contattare da rete fissa al n. 803164 o da rete mobile al 06164164.



**Come accedere al servizio
per richiedere la
«Indennità di discontinuità
a favore dei lavoratori dello
spettacolo»»**

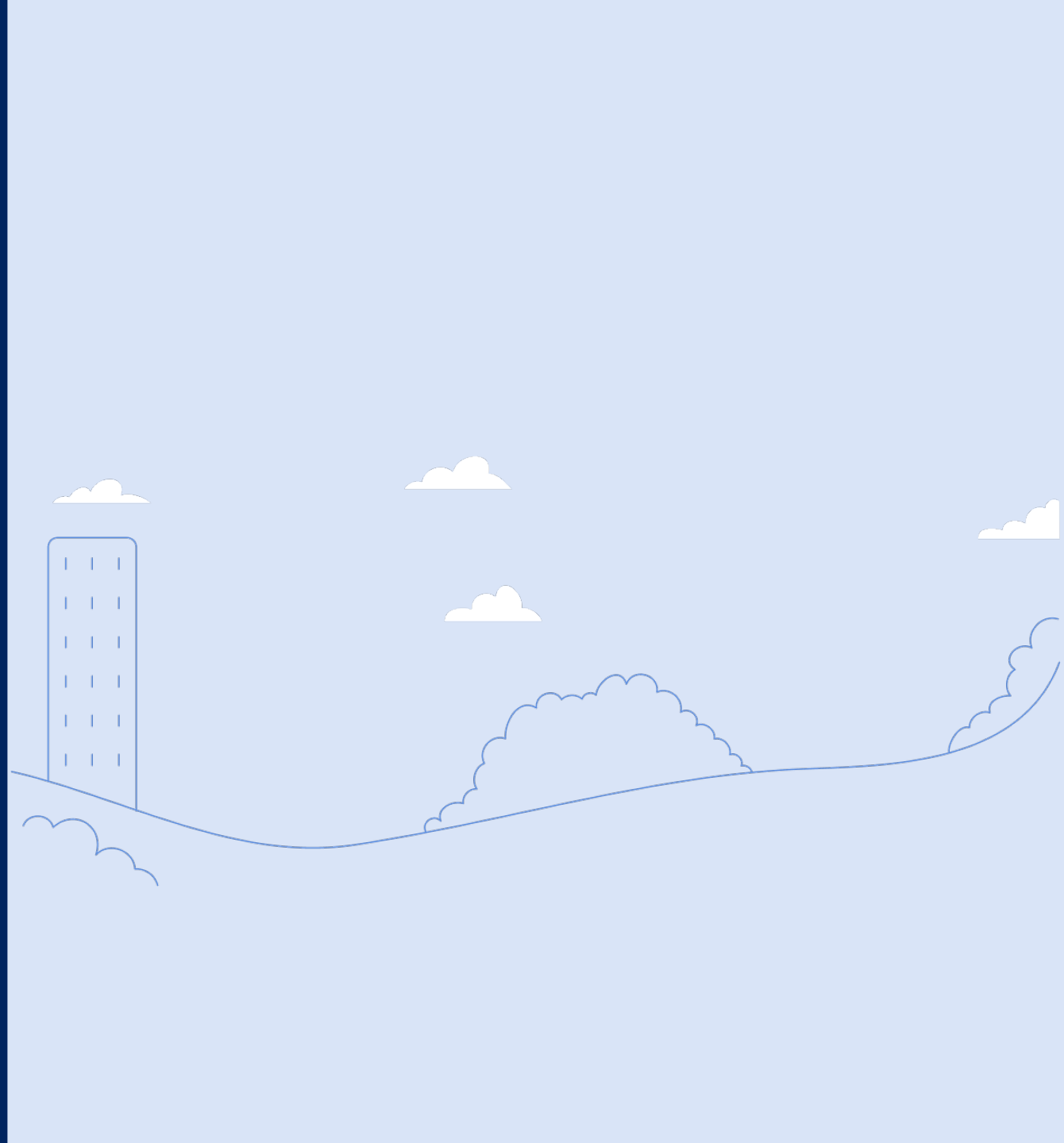

Accesso alla prestazione

Prestazioni Attive

PRESTAZIONE	DESCRIZIONE	
Indennità di discontinuità a favore dei lavoratori dello spettacolo	L'indennità di discontinuità, quale indennità strutturale e permanente, prevista dall'art. 1 de..	Accedi
Esercizio dell'opzione per il mantenimento della gestione pensionistica al Fondo lavoratori dello spettacolo	Per le figure professionali operanti nel mondo dello sport in qualità di ist..	Accedi
Contributo sessioni psicoterapia	Al fine di potenziare, nell'anno 2022, i servizi di salute mentale, a beneficio della popolazione..	Accedi
Assegno Congedo Matrimoniale a Pagamento Diretto	L'assegno per congedo matrimoniale a pagamento diretto dell'Inps è una prestazione previdenziale, pr..	Accedi
Indennità per i lavoratori autonomi dello spettacolo (ALAS)	L'indennità per i lavoratori autonomi dello spettacolo (ALAS), prevista dall'arti..	Accedi
Indennità Straordinaria di Continuità Reddittuale e Operativa (ISCRO)	L'indennità straordinaria di continuità reddituale e operativa (ISCRO) è destinata ai soggetti iscr..	Accedi

Puoi accedere alla prestazione e alla compilazione della domanda cliccando sul pulsante «accedi»

Accesso alla prestazione

Punto d'accesso alle prestazioni non pensionistiche

Home

I miei dati

Le mie domande

Cambia profilo

Indennità di discontinuità a favore dei lavoratori dello spettacolo

L'indennità di discontinuità, quale indennità strutturale e permanente, prevista dall'art. 1 del decreto legislativo n. 175 del 30/11/2023, come modificato e integrato dall'articolo 1, comma 840 della L. 199/2025 (legge di bilancio 2026), è riconosciuta alle seguenti categorie di lavoratori: lavoratori autonomi, ivi compresi quelli con rapporti di collaborazione coordinata e continuativa; lavoratori subordinati a tempo determinato di cui all'articolo 2, comma 1, lettera a), del decreto legislativo 30 aprile 1997, n. 182, e di cui alla lettera b), individuati con decreto del Ministro del lavoro e delle politiche sociali del 25 luglio 2023; lavoratori intermittenti a tempo indeterminato del settore dello spettacolo che non siano titolari della indennità di disponibilità di cui all'articolo 16 del decreto legislativo 15 giugno 2015, n. 81.

Requisiti per accedere alla prestazione

- essere cittadino dell'Unione europea ovvero cittadino straniero regolarmente soggiornante nel territorio italiano;
- essere residente in Italia da almeno un anno;
- essere in possesso di un reddito ai fini dell'imposta sul reddito delle persone fisiche (IRPEF), determinato in sede di dichiarazione quale reddito di riferimento per le agevolazioni fiscali, non superiore a euro 35.000 nell'anno di imposta precedente alla presentazione della domanda;
- aver maturato, nell'anno precedente a quello di presentazione della domanda, almeno cinquantuno giornate di contribuzione accreditata al Fondo pensione lavoratori dello spettacolo; in alternativa, esclusivamente per gli attori di opere cinematografiche e audiovisive, aver maturato almeno quindici giornate nell'anno precedente, ovvero trenta giornate complessive nel biennio precedente;
- avere, nell'anno precedente a quello di presentazione della domanda, un reddito da lavoro derivante in via prevalente dall'esercizio delle attività lavorative per le quali è richiesta l'iscrizione obbligatoria al Fondo pensione lavoratori dello spettacolo;
- aver maturato, nell'anno precedente a quello di presentazione della domanda, almeno cinquantuno giornate di contribuzione accreditata al Fondo pensione lavoratori dello spettacolo; in alternativa, esclusivamente per gli attori di opere cinematografiche e audiovisive, aver maturato almeno quindici giornate nell'anno precedente, ovvero trenta giornate complessive nel biennio precedente;
- non essere titolare di trattamento pensionistico diretto;
- non essere titolare di carica elettiva e/o politica per la quale sia prevista corresponsione di indennità di funzione e/o di compensi diversi dal solo gettone di presenza.

Compila la domanda

Qui puoi trovare la descrizione della prestazione e a chi è rivolta

Qui puoi trovare i requisiti necessari per accedere alla prestazione

clickando sul pulsante «Compila domanda» puoi iniziare ad inserire i dati



Come compilare e presentare la domanda

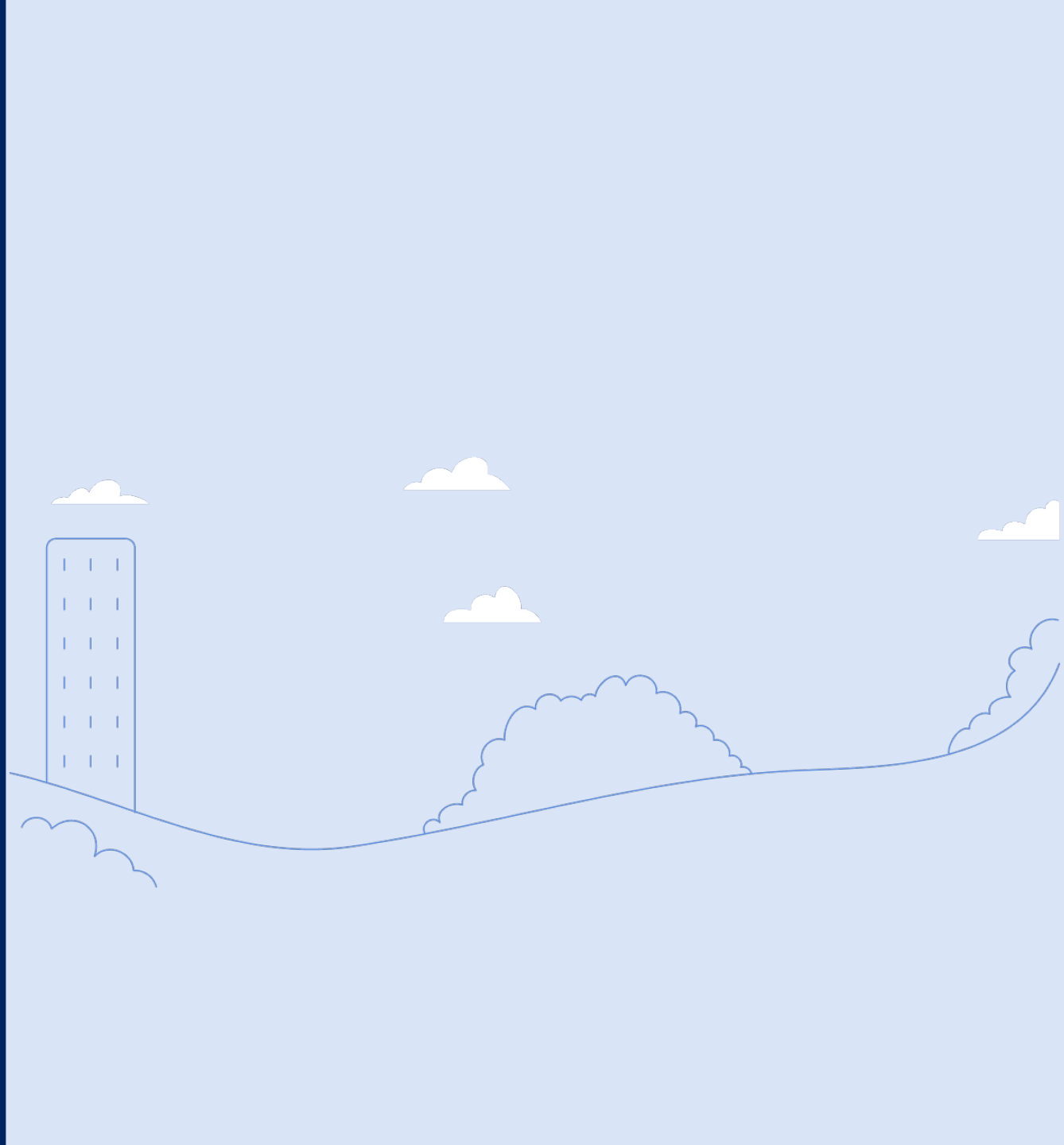

Anagrafica del soggetto

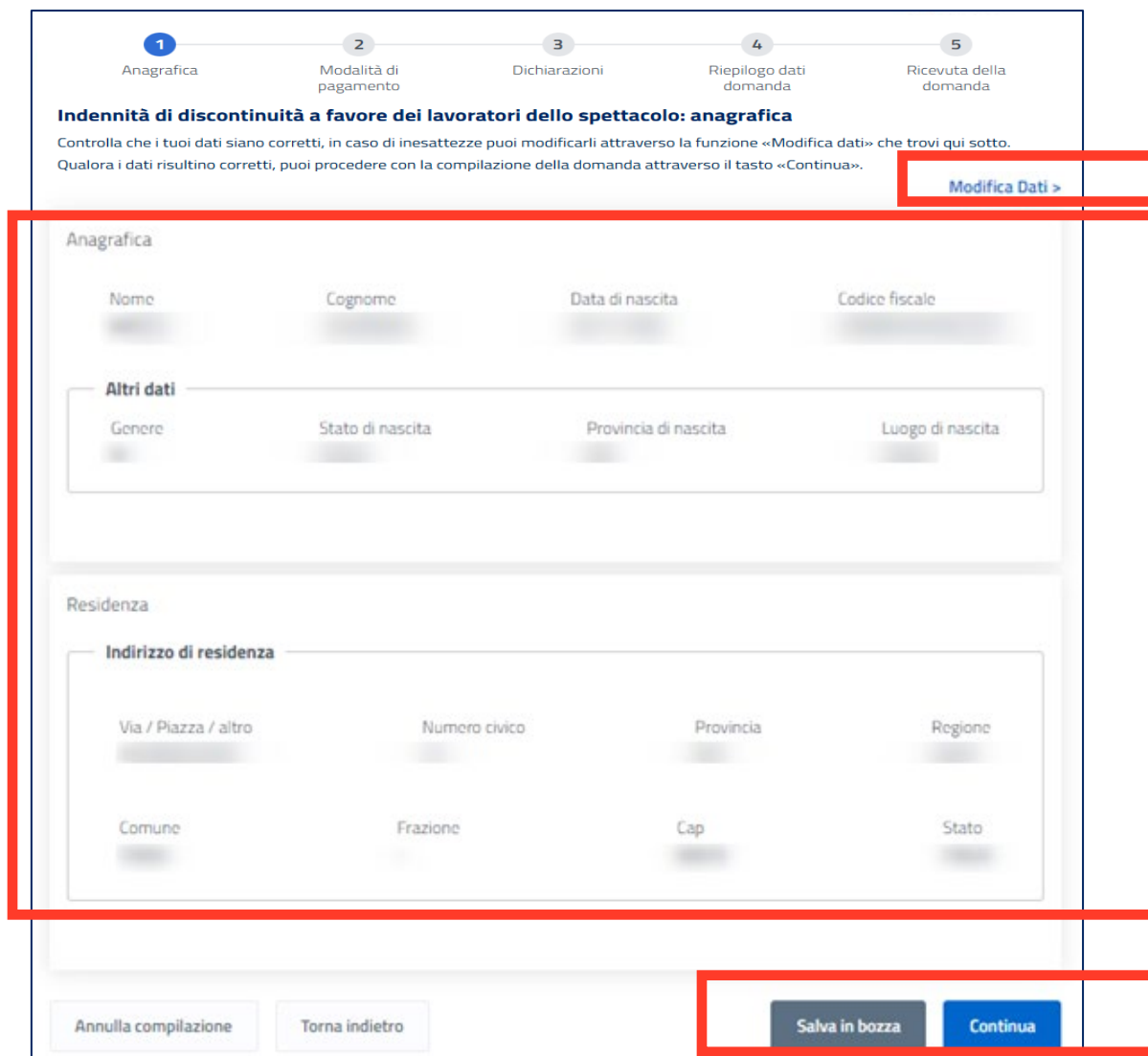

1 Anagrafica 2 Modalità di pagamento 3 Dichiarazioni 4 Riepilogo dati domanda 5 Ricevuta della domanda

Indennità di discontinuità a favore dei lavoratori dello spettacolo: anagrafica
Controlla che i tuoi dati siano corretti, in caso di inesattezze puoi modificarli attraverso la funzione «Modifica dati» che trovi qui sotto. Qualora i dati risultino corretti, puoi procedere con la compilazione della domanda attraverso il tasto «Continua».

[Modifica Dati >](#)

Anagrafica

Nome _____ Cognome _____ Data di nascita _____ Codice fiscale _____

Altri dati

Genere _____ Stato di nascita _____ Provincia di nascita _____ Luogo di nascita _____

Residenza

Indirizzo di residenza

Via / Piazza / altro _____ Numero civico _____ Provincia _____ Regione _____

Comune _____ Frazione _____ Cap _____ Stato _____

Annulla compilazione Torna indietro Salva in bozza Continua

Se i dati visualizzati nella pagina non sono corretti, puoi modificarli cliccando sul link «Modifica Dati» che ti dirotta nella pagina anagrafica di MYINPS a te dedicata

Verifica i tuoi dati anagrafici precompilati. Nel caso in cui non si visualizzano i tuoi dati ma si visualizzano le caselle di testo editabili, provvedi ad inserire le informazioni richieste

per andare avanti con la compilazione della domanda premi il pulsante «Continua». Se vuoi salvare e procedere con la compilazione in un secondo momento premi il pulsante «Salva in bozza»

Indicazione dei dati di pagamento

✓ 2 3 4 5
Anagrafica Modalità di pagamento Dichiarazioni Riepilogo dati domanda Ricevuta della domanda

Indennità di discontinuità a favore dei lavoratori dello spettacolo: modalità di pagamento

Puoi indicare di seguito i dati per l'accredito degli eventuali importi spettanti. È possibile indicare IBAN nazionali o esteri su circuito SEPA.

Informazioni per l'accredito del pagamento

Accredito su IBAN

Bonifico Domiciliato presso Ufficio Postale

Annulla compilazione Torna indietro Salva in bozza Continua

Puoi scegliere la modalità di pagamento tra:
bonifico domiciliato e accredito su IBAN.
Se selezioni «accredito su IBAN»
Hai la possibilità di selezionare la tipologia di IBAN tra:
- Bonifico su conto corrente
- Carta ricaricabile
- Libretto Postale
Se fornisci l'IBAN per ricevere il bonifico, fai attenzione ad inserire un IBAN corretto, a te intestato e verificabile.

per andare avanti con la compilazione della domanda devi inserire i dati obbligatori e successivamente premi il pulsante «Continua». Se vuoi salvare e procedere con la compilazione in un secondo momento premi il pulsante «Salva in bozza»

Spunta le dichiarazioni di responsabilità (1/2)

Inserisci le spunte obbligatorie per sottoscrivere le dichiarazioni di responsabilità



✓ ✓ 3 4 5
 Anagrafica Modalità di pagamento Dichiarazioni Riepilogo dati domanda Ricevuta della domanda

Indennità di discontinuità a favore dei lavoratori dello spettacolo: dichiarazioni

Io sottoscritto, consapevole delle sanzioni amministrative e/o penali che possono derivare dalla presentazione della domanda con dati inesatti, infedeli o mendaci e delle conseguenze penali, civili ed amministrative, previste dagli articoli 75 e 76 del D.P.R. n. 445 del 2000 per chi rende dichiarazioni false, dichiaro sotto la propria responsabilità, anche ai sensi e per gli effetti di cui all'art. 45 del predetto D.P.R. n. 445 del 2000, di essere in possesso di tutti i requisiti previsti dalla disciplina normativa dettata per la indennità da me richiesta e, in particolare, come previsto ex articolo art.1-quater di 228/2021 dichiaro:

- di rientrare nell'ambito di una delle categorie di lavoratori previste dall'art. 1 del D. lgs. 175/2023;
- di essere cittadino dell'Unione europea ovvero cittadino straniero regolarmente soggiornante nel territorio italiano;
- di essere residente in Italia da almeno un anno;
- di essere in possesso di un reddito ai fini dell'imposta sul reddito delle persone fisiche (IRPEF), determinato in sede di dichiarazione quale reddito di riferimento per le agevolazioni fiscali, non superiore a euro 35.000 nell'anno di imposta precedente alla presentazione della domanda;
- di aver maturato, nell'anno precedente a quello di presentazione della domanda, almeno cinquantuno giornate di contribuzione accreditata al Fondo pensione lavoratori dello spettacolo; in alternativa, esclusivamente per gli attori di opere cinematografiche e audiovisive, aver maturato almeno quindici giornate nell'anno precedente, ovvero trenta giornate complessive nel biennio precedente;
- di avere, nell'anno precedente a quello di presentazione della domanda, un reddito da lavoro derivante in via prevalente dall'esercizio delle attività lavorative per le quali è richiesta l'iscrizione obbligatoria al Fondo pensione lavoratori dello spettacolo;
- di non essere stato titolare di rapporto di lavoro subordinato a tempo indeterminato nell'anno precedente a quello di presentazione della domanda, fatta eccezione per i rapporti di lavoro intermittente a tempo indeterminato, per i quali non sia prevista l'indennità di disponibilità di cui all'articolo 16 del decreto legislativo 15 giugno 2015, n. 81;
- di non essere titolare di trattamento pensionistico diretto;
- di essere a conoscenza che l'INPS procederà alle verifiche ed ai controlli di rito, nonché di essere consapevole che con la sottoscrizione e presentazione della presente domanda, autorizzo, ove occorra, il predetto Istituto ad effettuare ogni opportuna verifica e controllo in relazione ai dati, informazioni ed attestazioni contenute nel presente modulo;
- di essere consapevole che, qualora dai controlli emerga la non veridicità del contenuto di taluna delle dichiarazioni rese o dei dati forniti, decadrò dai benefici conseguenti al provvedimento eventualmente emanato sulla base della dichiarazione non veritiera o dei dati inesatti o infedeli, nonché del conseguente obbligo di restituire all'INPS quanto indebitamente percepito, ferma restando ogni altra sanzione anche penale e conseguenza di legge;
- di non essere titolare di carica elettiva e/o politica per la quale sia prevista corresponsione di indennità di funzione e/o di compensi diversi dal solo gettone di presenza.

Dichiarazioni obbligatorie

La pagina non finisce qui. Nella slide successiva trovi le dichiarazioni facoltative e l'informativa privacy.

Spunta le dichiarazioni di responsabilità (2/2)

Confermando con la spunta la dichiarazione relativa alla scelta del regime fiscale forfettario, non verrà applicata alcuna trattenuta nei pagamenti.

Dal momento che l'Assegno Ordinario di Invalidità non è cumulabile con l'Indennità di discontinuità, nella domanda il richiedente deve dichiarare se opta per l'una o l'altra presentazione.

E' obbligatorio selezionare l'informativa alla privacy per procedere con la compilazione della domanda

Dichiaro altresì (in relazione all'anno di competenza della prestazione):

- di essere lavoratore dipendente;
- di essere persona fisica che esercita abitualmente lavoro autonomo;
- di essere persona fisica che esercita abitualmente lavoro autonomo in regime forfettario;
- di essere persona fisica che NON esercita abitualmente lavoro autonomo (lavoro autonomo occasionale).

Dichiarazione obbligatoria

Dichiaro inoltre:

- di essere titolare di assegno ordinario di invalidità e di voler optare per il pagamento dell'indennità di discontinuità limitatamente al periodo di concessione.

Informativa sul trattamento dei dati personali

Informativa sul trattamento dei dati personali ai sensi dell' art. 13 del Regolamento (UE) 2016/679L'Inps, in qualità di Titolare del trattamento, con sede legale in Roma, via Ciro il Grande, n. 21, la informa che i dati personali forniti nell'ambito del procedimento che la riguarda, compresi quelli di cui agli artt. 9 e 10 del Regolamento UE, sono trattati in osservanza dei presupposti e nei limiti stabiliti dal Regolamento UE medesimo e dal decreto legislativo 30 giugno 2003, n. 196, così come modificato e integrato dal decreto legislativo 10 agosto 2018, n. 101, al fine di definire la domanda e svolgere le eventuali altre funzioni istituzionali ad essa connesse o per garantire il rispetto di obblighi di legge. - Il trattamento dei suoi dati personali potrà avvenire mediante l'utilizzo

[...leggi tutto](#)

- Dichiaro di aver letto l'informativa alla privacy e acconsento al trattamento dei miei dati personali secondo le modalità e nei limiti di cui all'informativa stessa.

Annulla compilazione

Torna indietro

Salva in bozza

Continua

per andare avanti con la compilazione della domanda devi selezionare le dichiarazioni obbligatorie e successivamente premi il pulsante «Continua». Se vuoi salvare e procedere con la compilazione in un secondo momento premi il pulsante «Salva in bozza»

Riepilogo delle informazioni trattate nella domanda

✓ Anagrafica
✓ Modalità di pagamento
✓ Dichiarazioni
4 Riepilogo dati domanda
5 Ricevuta della domanda

Indennità di discontinuità a favore dei lavoratori dello spettacolo: riepilogo dati domanda

In questa sezione sono riportate tutte le informazioni che compongono la domanda. Se ritieni che tutti i dati siano corretti puoi presentare la domanda usando il tasto 'presenta domanda'; altrimenti puoi correggere le informazioni inserite e successivamente presentare la domanda.

[Torna alla pagina >](#)

Anagrafica

Nome _____ Cognome _____ Data di nascita _____ Codice fiscale _____

Altri dati

Genere _____ Stato di nascita _____ Provincia di nascita _____ Luogo di nascita _____

Residenza

Indirizzo di residenza

Via / Piazza / altro _____ Numero civico _____ Provincia _____ Regione _____

Comune _____ Frazione _____ Cap _____ Stato _____

[Torna alla pagina >](#)

Erogazione

Bonifico Domiciliato presso Ufficio Postale

Dichiarazioni

Io sottoscritto, consapevole delle sanzioni amministrative e/o penali che possono derivare dalla presentazione della domanda con dati inesatti, infedeli o mendaci e delle conseguenze penali, civili ed amministrative, previste dagli articoli 75 e 76 del D.P.R. n. 445 del 2000 per chi rende dichiarazioni false, dichiaro sotto la propria responsabilità, anche ai sensi e per gli effetti di cui all'art. 45 del predetto D.P.R. n. 445 del 2000, di essere in possesso di tutti i requisiti previsti dalla disciplina normativa dettata per la indennità da me richiesta e, in particolare, come previsto ex articolo art.1-quater dl 228/2021 dichiaro:

- di rientrare nell'ambito di una delle categorie di lavoratori previste dall'art. 1 del D. lgs. 175/2023;
- di essere cittadino dell'Unione europea ovvero cittadino straniero regolarmente soggiornante nel territorio italiano;
- di essere residente in Italia da almeno un anno;
- di essere in possesso di un reddito ai fini dell'imposta sul reddito delle persone fisiche (IRPEF), determinato in sede di dichiarazione quale reddito di riferimento per le agevolazioni fiscali, non superiore a euro 35.000 nell'anno di imposta precedente alla presentazione della domanda;
- di aver maturato, nell'anno precedente a quello di presentazione della domanda, almeno cinquantuno giornate di contribuzione accreditata al Fondo pensione lavoratori dello spettacolo; in alternativa, esclusivamente per gli attori di opere cinematografiche e audiovisive, aver maturato almeno quindici giornate nell'anno precedente, ovvero trenta giornate complessive nel biennio precedente;
- di avere, nell'anno precedente a quello di presentazione della domanda, un reddito da lavoro derivante in via prevalente dall'esercizio delle attività lavorative per le quali è richiesta l'iscrizione obbligatoria al Fondo pensione lavoratori dello spettacolo;
- di non essere stato titolare di rapporto di lavoro subordinato a tempo indeterminato nell'anno precedente a quello di presentazione della domanda, fatta eccezione per i rapporti di lavoro intermittente a tempo indeterminato, per i quali non sia prevista l'indennità di disponibilità di cui all'articolo 16 del decreto legislativo 15 giugno 2015, n. 81;
- di non essere titolare di trattamento pensionistico diretto;
- di essere a conoscenza che l'INPS procederà alle verifiche ed ai controlli di rito, nonché di essere consapevole che con la sottoscrizione e presentazione della presente domanda, autorizzo, ove occorra, il predetto Istituto ad effettuare ogni opportuna verifica e controllo in relazione ai dati, informazioni ed attestazioni contenute nel presente modulo;
- di essere consapevole che, qualora dai controlli emerga la non veridicità del contenuto di taluna delle dichiarazioni rese o dei dati forniti, decadrò dai benefici conseguenti al provvedimento eventualmente emanato sulla base della dichiarazione non veritiera o dei dati inesatti o infedeli, nonché del conseguente obbligo di restituire all'INPS quanto indebitamente percepito, ferma restando ogni altra sanzione anche penale e conseguenza di legge;
- di non essere titolare di carica elettiva e/o politica per la quale sia prevista corresponsione di indennità di funzione e/o di compensi diversi dal solo gettone di presenza.

Dichiaro altresì (in relazione all'anno di competenza della prestazione):

- di essere lavoratore dipendente;
- di essere persona fisica che esercita abitualmente lavoro autonomo;
- di essere persona fisica che esercita abitualmente lavoro autonomo in regime forfettario;
- di essere persona fisica che NON esercita abitualmente lavoro autonomo (lavoro autonomo occasionale).

Dichiaro inoltre:

- di essere titolare di assegno ordinario di invalidità e di voler optare per il pagamento dell'indennità di discontinuità limitatamente al periodo di concessione.

Dichiarazioni privacy

- Dichiaro di aver letto l'informativa alla privacy e acconsento al trattamento dei miei dati personali secondo le modalità e nei limiti di cui all'informativa stessa.

[Annulla compilazione](#)

[Torna indietro](#)

[Presenta Domanda](#)

Dopo aver visionato i dati presenti nel riepilogo, per poter completare la compilazione della domanda è necessario cliccare sul pulsante «Presenta Domanda»

Ricevuta di presentazione della domanda

Anagrafica Modalità di pagamento Dichiarazioni Riepilogo dati domanda **5** Ricevuta della domanda

Indennità di discontinuità a favore dei lavoratori dello spettacolo: ricevuta della domanda

DOMANDA PRESENTATA CON SUCCESSO

Identificativo domanda: **6270724**

Numero protocollo: **INPS.7002.11/03/2026.0052529**

Ti invitiamo a prendere visione del contenuto della ricevuta. Puoi valutare il servizio appena fruito cliccando su [Lasciaci la tua opinione](#)

Scarica la ricevuta con i dati essenziali

Puoi scaricare in formato PDF la ricevuta della presentazione della domanda.

[Scarica PDF](#)

[Torna alla Home](#)

Puoi visionare che la domanda risulta presentata con successo e i dati identificativi

Puoi scaricare sul tuo dispositivo la ricevuta protocollata di presentazione della domanda utilizzando il link «Scarica PDF»

Puoi tornare nella pagina principale utilizzando il pulsante «torna alla home»



Come consultare e monitorare lo stato della domanda e dei pagamenti

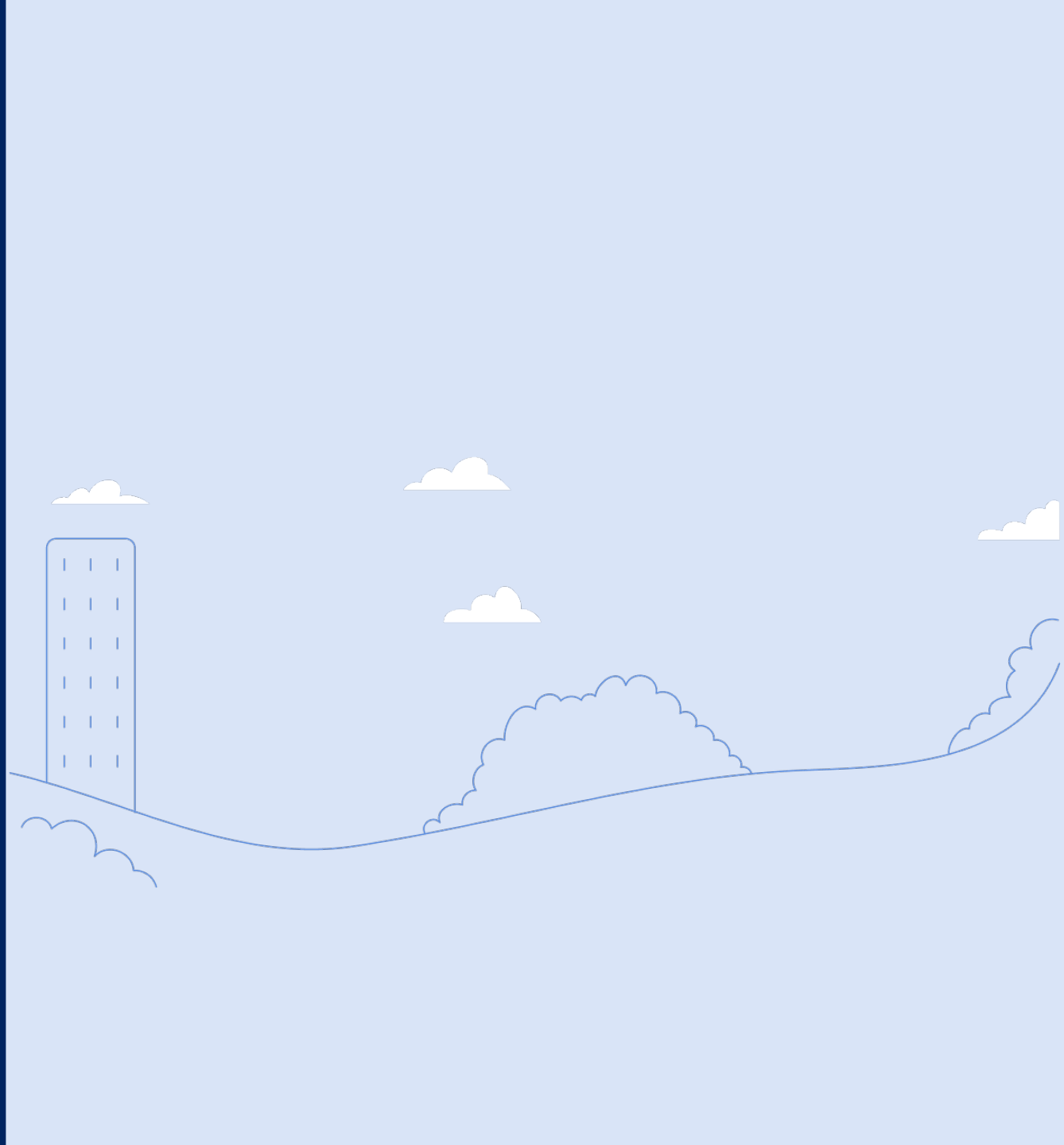

Consulta domande presentate

PRESTAZIONE	PRESENTATA IL	ULTIMA VARIAZIONE	PERIODO RIFERIMENTO	STATO DOMANDA	DOMANDA
Indennità di discontinuità a favore dei lavoratori dello spettacolo	11/03/26	11/03/26	2026	PRESENTATA	Visualizza
Indennità di discontinuità a favore dei lavoratori dello spettacolo	11/03/26	11/03/26	2026	ANNULLATA DALL'UTENTE O DALLA SEDE	Visualizza
Indennità di discontinuità a favore dei lavoratori dello spettacolo	19/01/26	10/03/26	2026	ANNULLATA DALL'UTENTE O DALLA SEDE	Visualizza

Per visualizzare i dettagli e lo stato di avanzamento della domanda presentata, puoi cliccare sul pulsante «Visualizza»

Non trovi una domanda presentata? Fai clic su [VEDI TUTTE](#) per visualizzarla.

[VEDI TUTTE](#) →

Dettaglio domanda – dati domanda

All'apertura di pagina si visualizza il TAB «dati della domanda» in cui è possibile consultare i dati di riferimento della domanda, lo stato di lavorazione e tutte le informazioni inserite in fase di presentazione della domanda

Indennità di discontinuità a favore dei lavoratori dello spettacolo

In questa sezione puoi visualizzare i dati della domanda e lo stato di lavorazione.

Dati della domanda Ricevute e provvedimenti Variazioni e integrazioni Pagamenti Notifiche e comunicazioni

– Dati identificativi della domanda di prestazione

Identificativo domanda	Protocollo	Data presentazione	La domanda è stata presentata da
4163326	INPS.7015.05/12/2023.0193490	05/12/2023	

Periodo riferimento
2023

– Stato di lavorazione

STATO DOMANDA	DATA
PRESENTATA	05/12/23
BOZZA	05/12/23

+ Dati della domanda presentata

Annulla domanda presentata

E' possibile annullare la domanda presenta fino a quando questa non viene «accolta»

Dettaglio domanda – ricevute e provvedimenti

il TAB permette di visualizzare le ricevute e i provvedimenti generati che puoi scaricare sul tuo dispositivo utilizzando il link «Scarica PDF»

Indennità di discontinuità a favore dei lavoratori dello spettacolo

In questa sezione puoi visualizzare e scaricare le ricevute e i provvedimenti.

della domanda

Ricevute e provvedimenti

Variazioni e integrazioni

Pagamenti

Notifiche e comunicazioni

Ricevuta sintetica della domanda

 Scarica PDF

Annulla domanda presentata

E' possibile annullare la domanda presenta fino a quando questa non viene «accolta»

Dettaglio domanda – variazioni e integrazioni



Indennità di discontinuità a favore dei lavoratori dello spettacolo

In questa sezione puoi richiedere e visualizzare le variazioni.

Dati della domanda Ricevute e provvedimenti **Variazioni e integrazioni** Pagamenti Notifiche e comunicazioni

Erogazione

MODALITÀ	IBAN
Bonifico domiciliato presso sportello postale	-

Vai alla pagina di modifica

Annulla domanda presentata

Il TAB permette di visualizzare le informazioni che è possibile variare o aggiungere

Per modificare la modalità di pagamento precedentemente indicata, puoi cliccare sul pulsante «Vai alla pagina di modifica»

E' possibile annullare la domanda presenta fino a quando questa non viene «accolta»

Dettaglio domanda – pagamenti

Indennità di discontinuità a favore dei lavoratori dello spettacolo

In questa sezione puoi visualizzare lo stato dei pagamenti e modificare il canale di accredito.

Dati della domanda Ricevute e provvedimenti Variazioni e integrazioni **Pagamenti** Notifiche e comunicazioni

Canale di accredito attuale:

MODALITÀ	DETTAGLI	ANOMALIE
Bonifico domiciliato presso sportello postale	-	-

È possibile modificare il canale di accredito indicato in fase di domanda o successivamente modificato.

Modifica canale di accredito

- Pagamenti predisposti

DATA PAGAMENTO	IMPORTO	RIFERIMENTO ACCREDITO	STATO
Nessun risultato trovato			

Annulla domanda presentata

Il TAB permette di visualizzare le informazioni che è possibile variare o aggiungere

Per modificare la modalità di pagamento precedentemente indicata, puoi cliccare sul pulsante «Modifica canale di accredito»

E' possibile annullare la domanda presentata fino a quando questa non viene «accolta»

Dettaglio domanda – notifiche e comunicazioni

Indennità di discontinuità a favore dei lavoratori dello spettacolo

In questa sezione puoi visualizzare le notifiche ed eventuali comunicazioni.

Dati della domanda Ricevute e provvedimenti Variazioni e integrazioni Pagamenti **Notifiche e comunicazioni**

- Notifiche inviate

DATA	CANALE	MOTIVAZIONE DELLA NOTIFICA
<i>Non sono presenti Notifiche</i>		

- Anomalie sulla domanda

DATA	ANOMALIE
<i>Non sono presenti anomalie per questa domanda</i>	

Annulla domanda presentata

Il TAB permette di visualizzare le notifiche e comunicazione che sono state ricevute

E' possibile annullare la domanda presentata fino a quando questa non viene «accolta»

Guida all'uso del servizio «Indennità di discontinuità a favore dei lavoratori dello spettacolo»

Funzionalità descritte:

- Compilazione e invio della domanda
- Consultazione della domanda

