

Roma, 20 aprile 2023

Caratterizzazione dei richiedenti AU senza ISEE e delle famiglie con disabili

Maria De Paola Direzione Centrale Studi e Ricerche - INPS

Caratterizzazione dei richiedenti senza ISEE: sono famiglie con redditi elevati che anche presentando ISEE avrebbero avuto l'importo minimo oppure ci sono segnali che anche altri fattori possano rivestire un ruolo?

Caratterizzazione dei richiedenti con figli disabili: migliore comprensione delle caratteristiche di queste famiglie per valutare le agevolazioni vigenti

Su circa 9.6 milioni di figli percettori di almeno una mensilità di AUU (fino al 31 Dicembre 2022), circa il 17% non presentano ISEE.

Come si caratterizzano le famiglie che fanno questa scelta? Sono famiglie con condizioni economiche più vantaggiose, che avrebbero comunque diritto all'importo minimo? Ci sono evidenze che tale scelta possa dipendere anche da altri fattori?

Allo scopo di dare risposta a tale domanda si offrirà:

- una caratterizzazione di tali richiedenti in termini di reddito da lavoro dei genitori, età del richiedente, background migratorio, età e eventuale condizione di disabilità del minore.
- caratterizzazione geografica del fenomeno

Risultati stime OLS con effetti fissi regionali

Probabilità di richiesta senza ISEE crescente per:

- Età del richiedente
- Età del figlio
- Retribuzione del padre oppure del reddito dei genitori
- Richiedente donna

Probabilità di richiesta senza ISEE decrescente per:

- Figlio disabile
- Partner diversi
- Richiedente straniero

ASSEGNO UNICO UNIVERSALE: Incidenza di domande senza ISEE per reddito

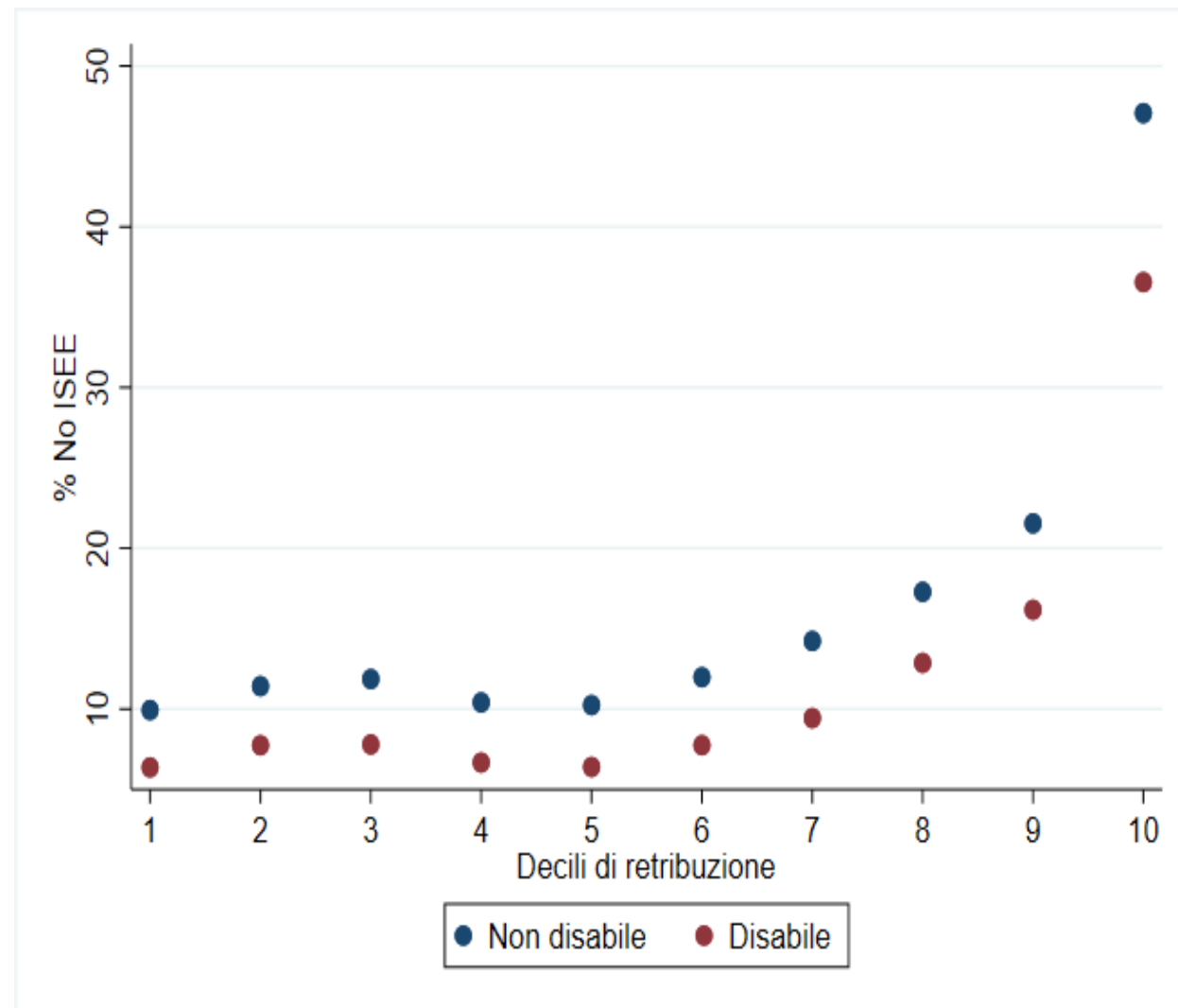

Incidenza di domande senza ISEE per decili di reddito da lavoro delle coppie di dipendenti nel settore privato extra-agricolo

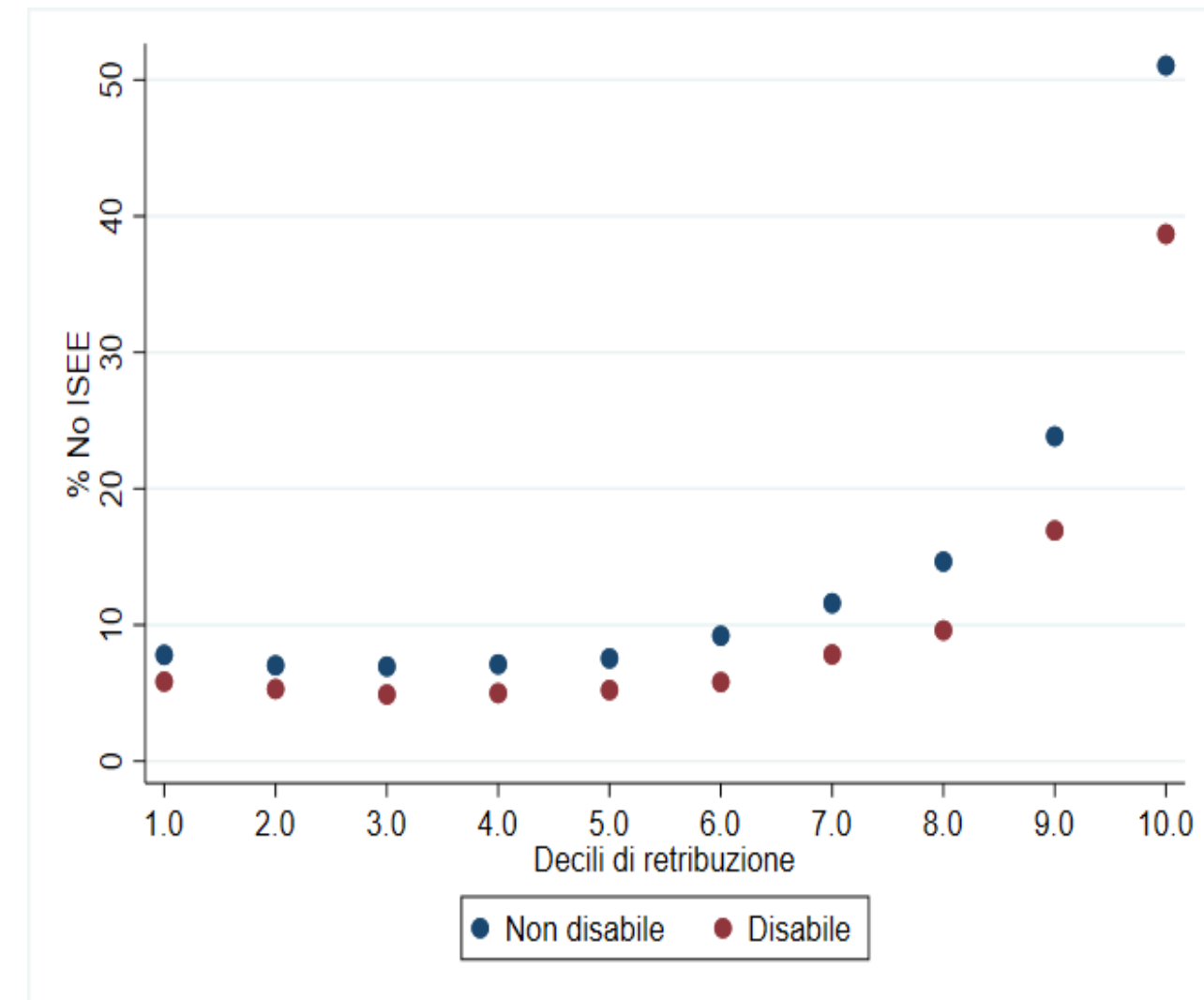

Incidenza di domande senza ISEE per decili di retribuzione teorica del padre (reddito da lavoro di dipendenti nel settore privato extra-agricolo)

ASSEGNO UNICO UNIVERSALE: Incidenza di domande senza ISEE per categorie professionali

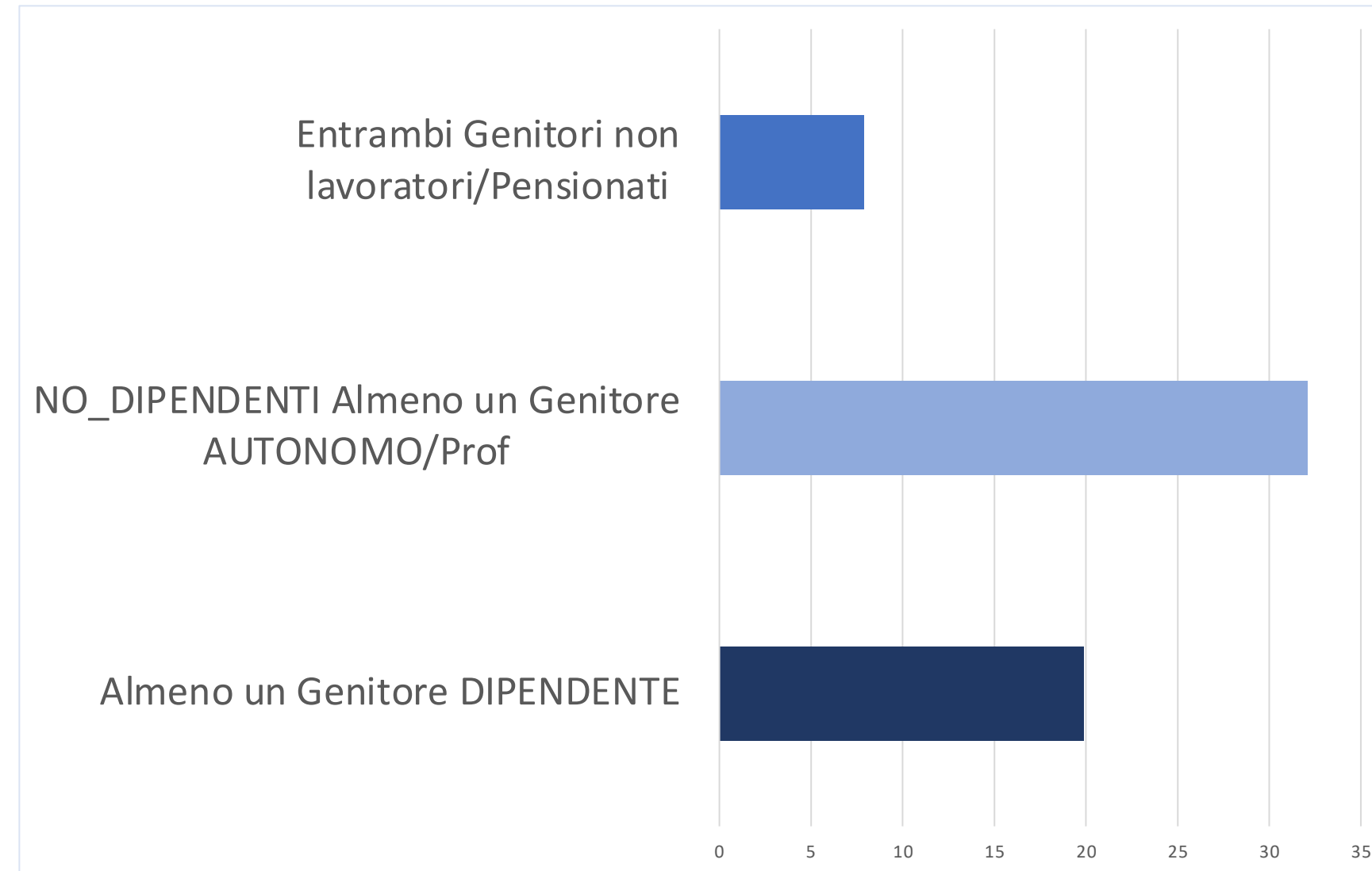

ASSEGNO UNICO UNIVERSALE: Distribuzione delle richieste di AUU senza ISEE nelle province italiane

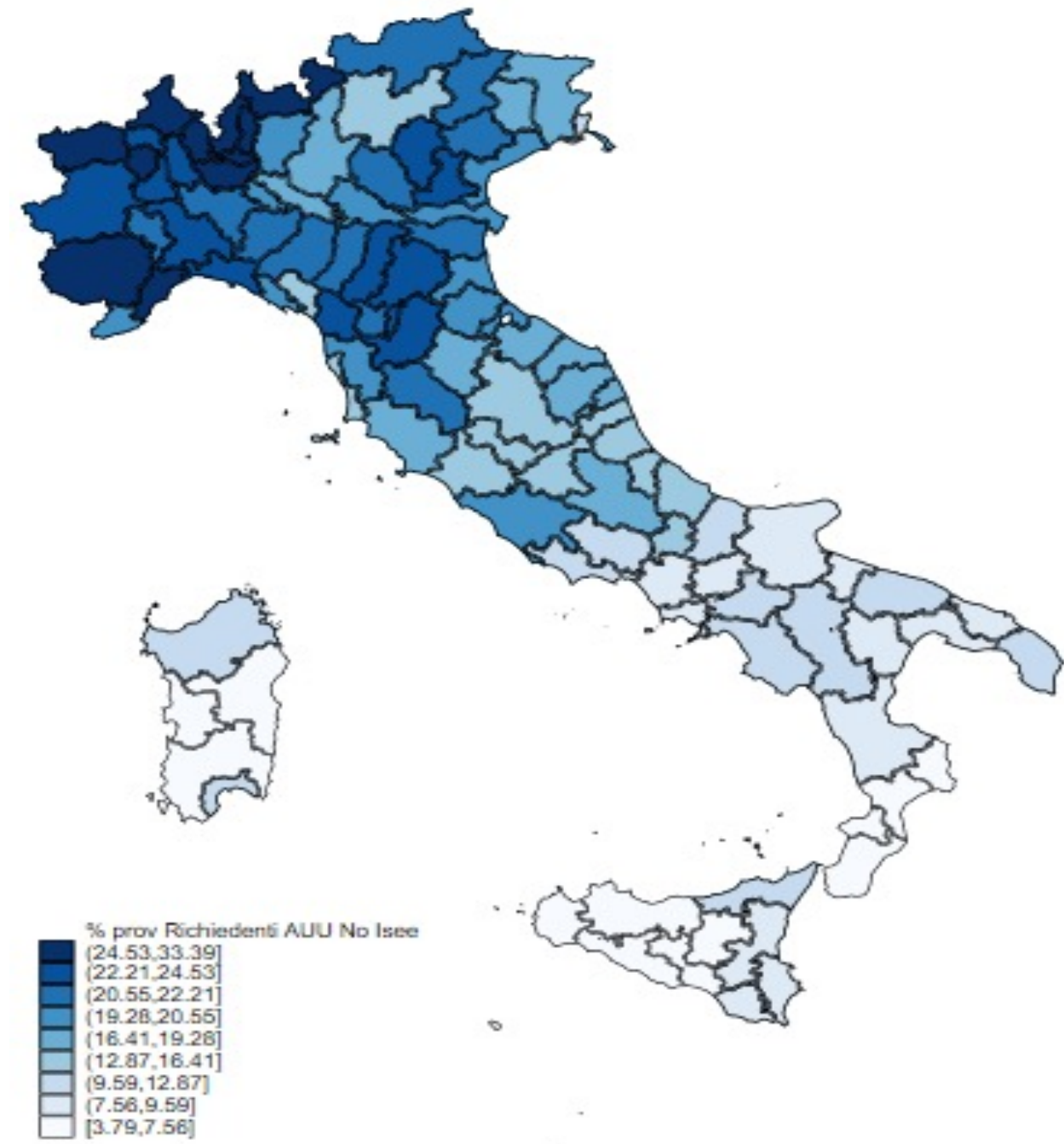

ASSEGNO UNICO UNIVERSALE: Incidenza delle richieste AU senza ISEE e caratteristiche socio-economiche del comune (stime OLS)

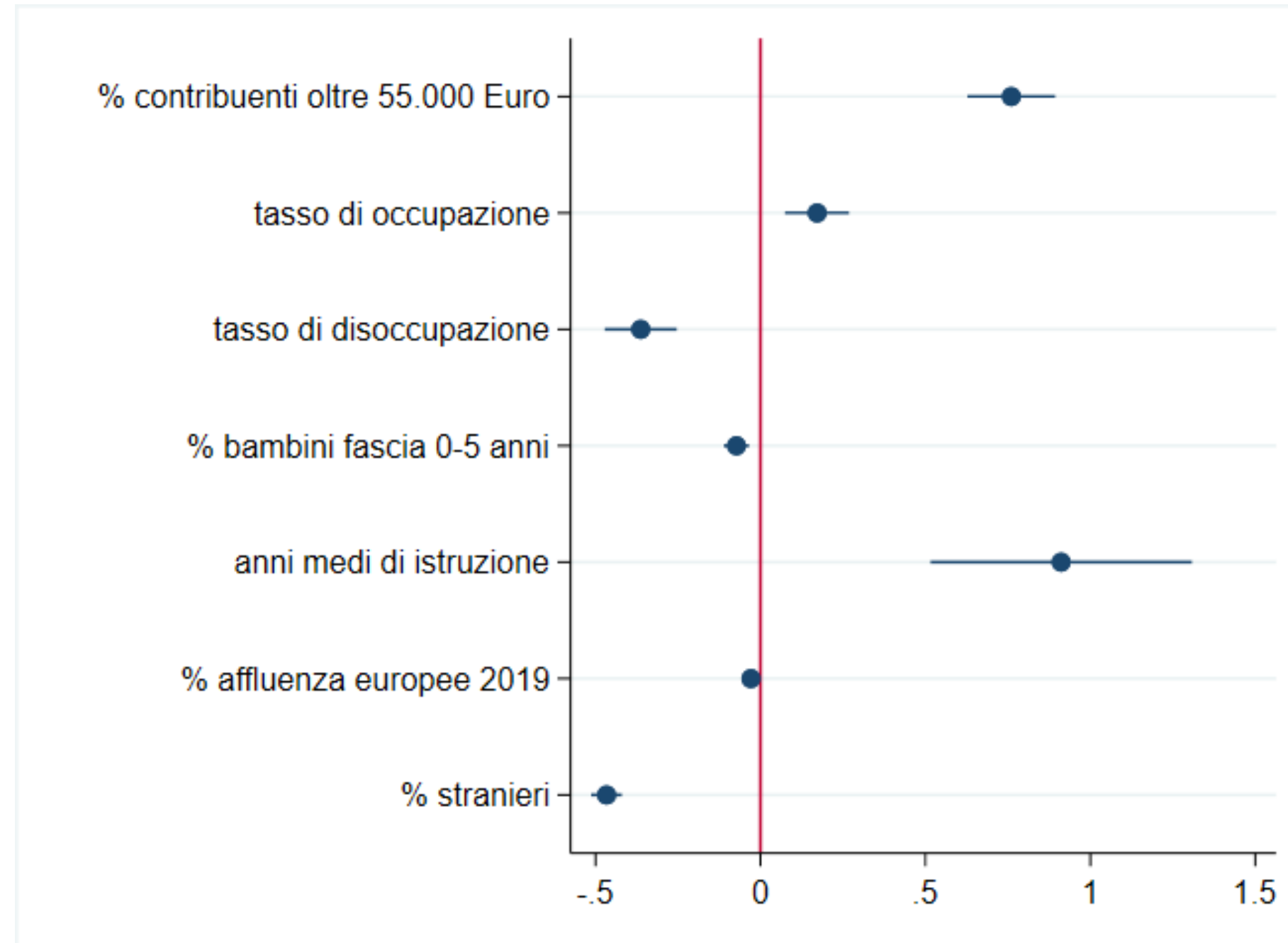

L'incidenza dei figli disabili tra i richiedenti Assegno Unico

A Dicembre 2022 le richieste di Assegno Unico Universale (AUU) per figli con disabilità sono state circa 382 mila su un totale di circa 9,6 milioni, rappresentando circa il 4% delle domande totali.

Richieste di AUU per figli con disabilità e età della madre e del padre alla nascita del figlio (valori %)

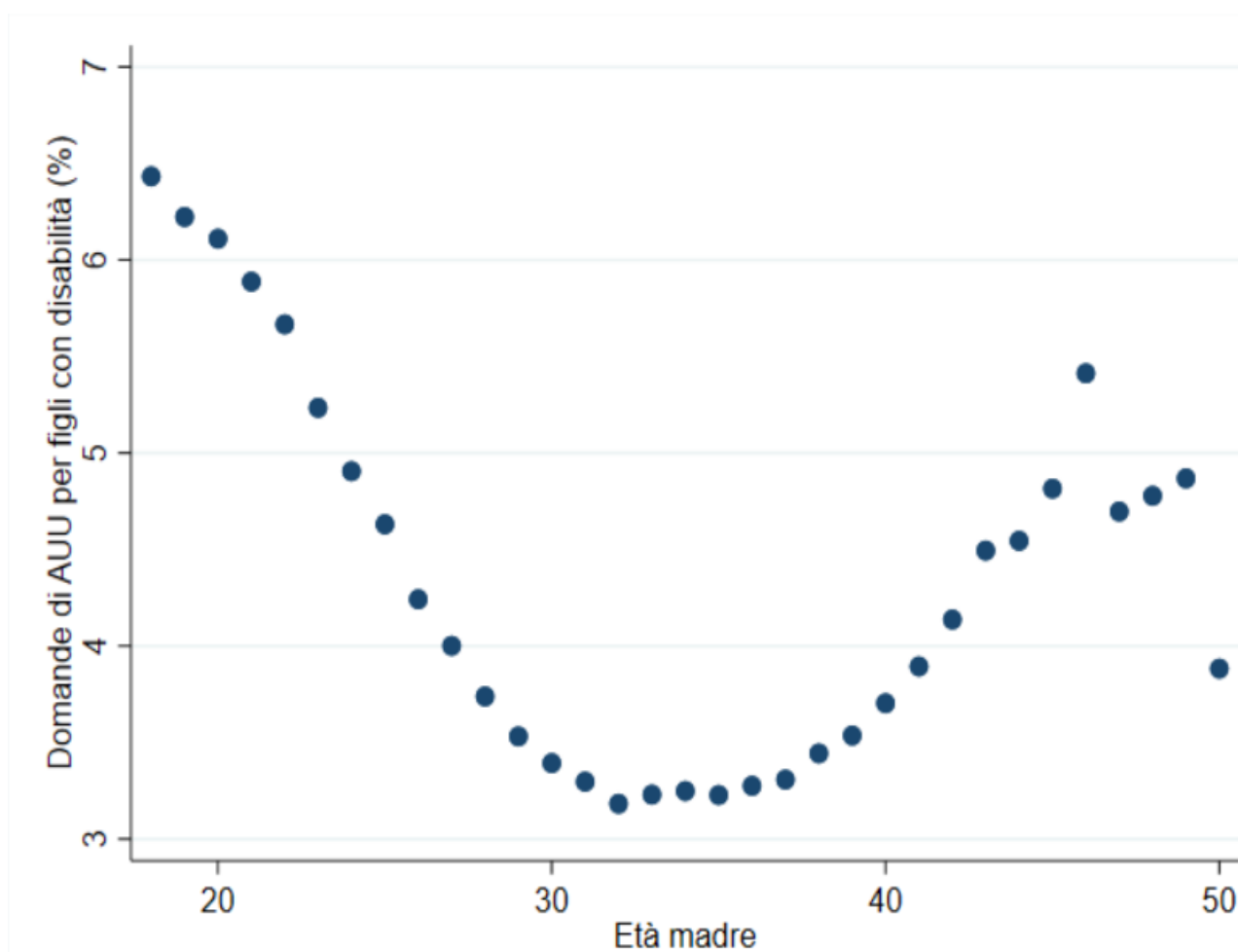

età della madre (valori %)

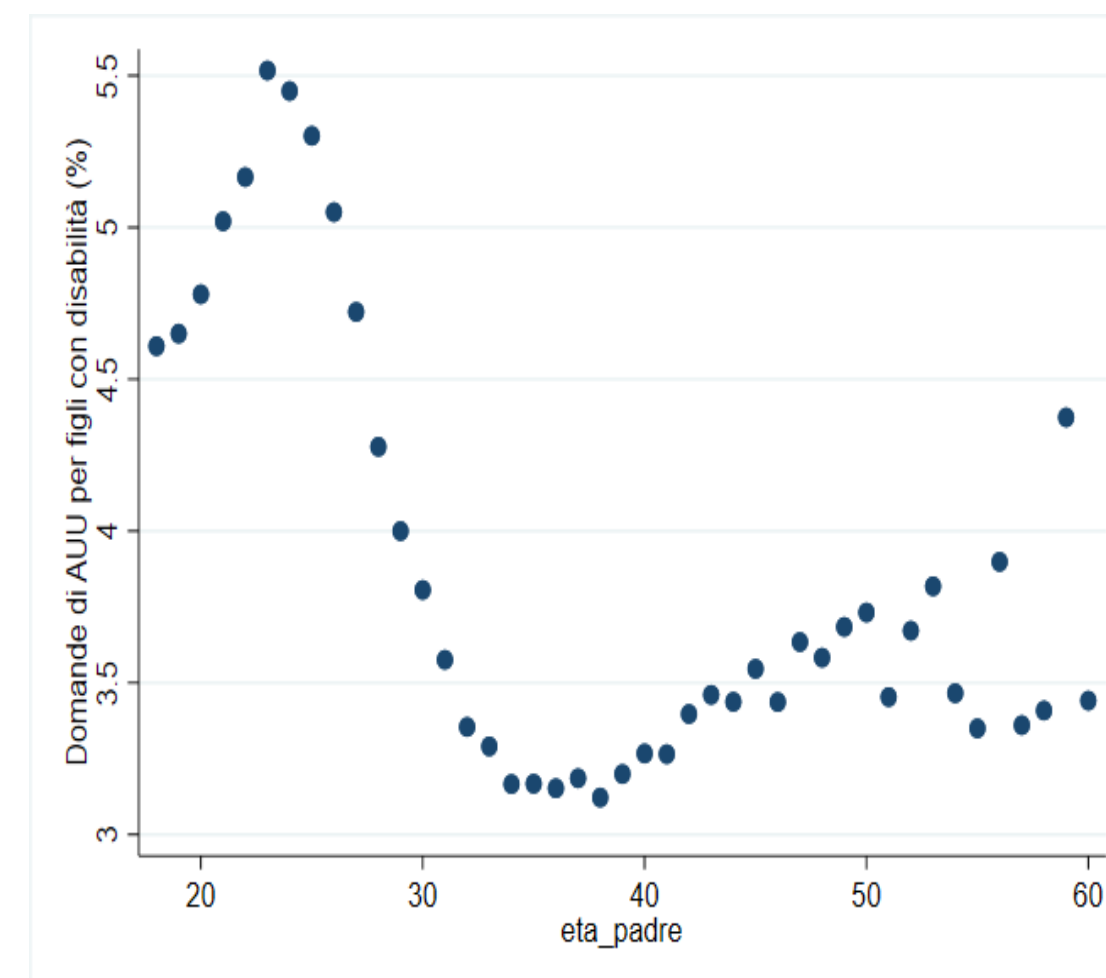

età del padre (valori %)

L'incidenza dei figli disabili tra i richiedenti Assegno Unico

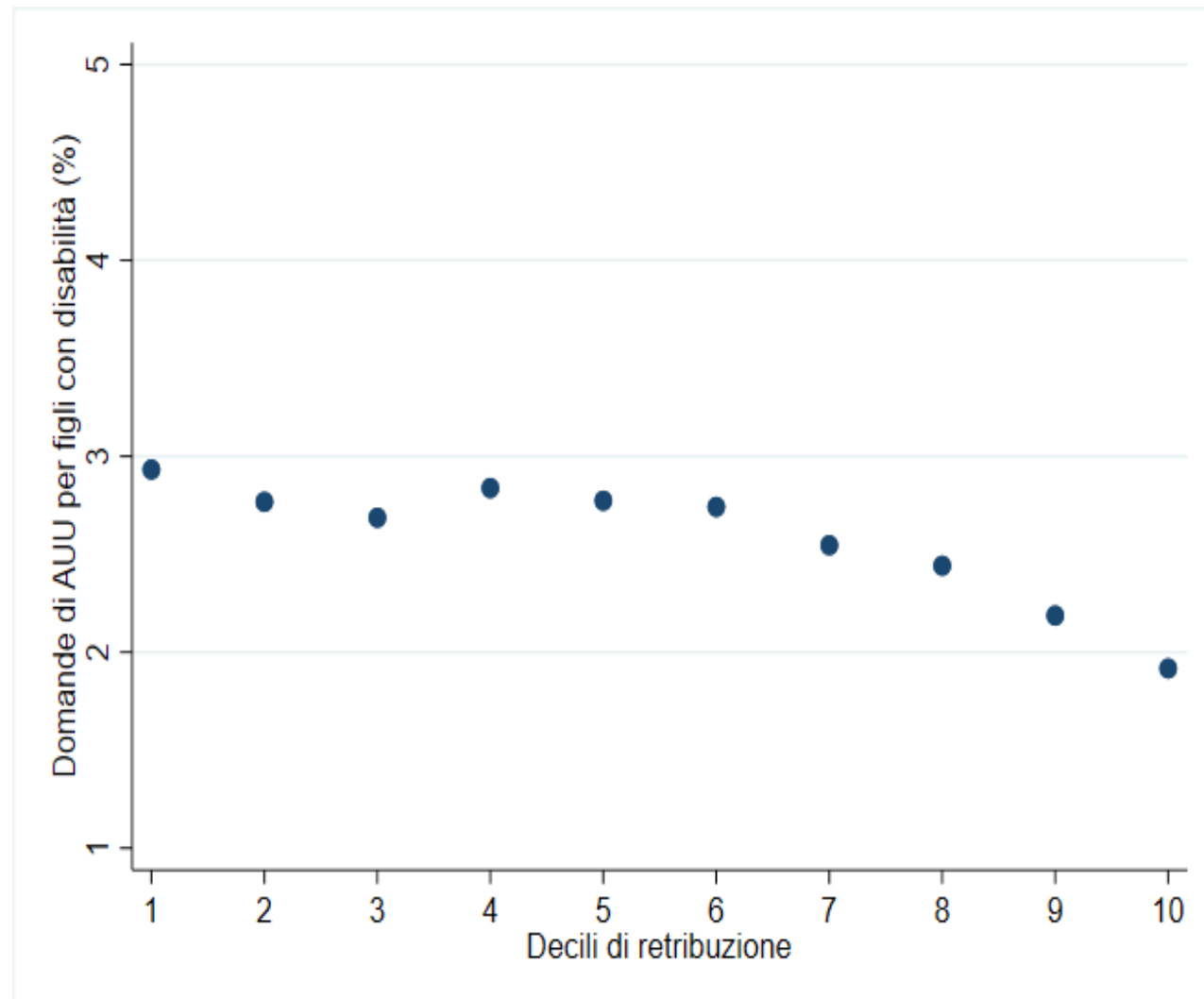

Richieste di AUU per figli con disabilità e retribuzione del padre (valori %)

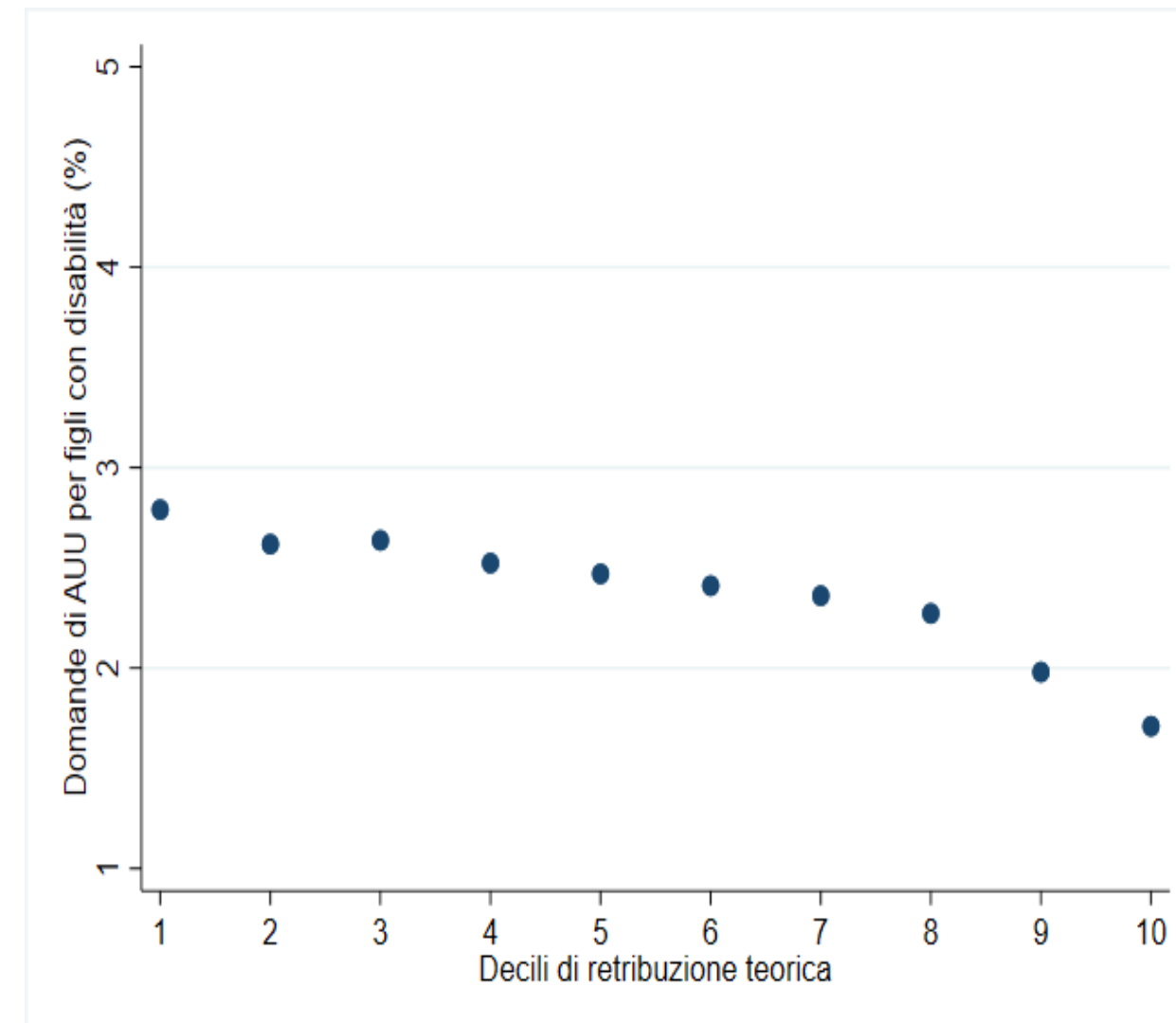

Richieste di AUU per figli con disabilità e retribuzione della madre (valori %)

Distribuzione delle richieste di AUU per figli con disabilità

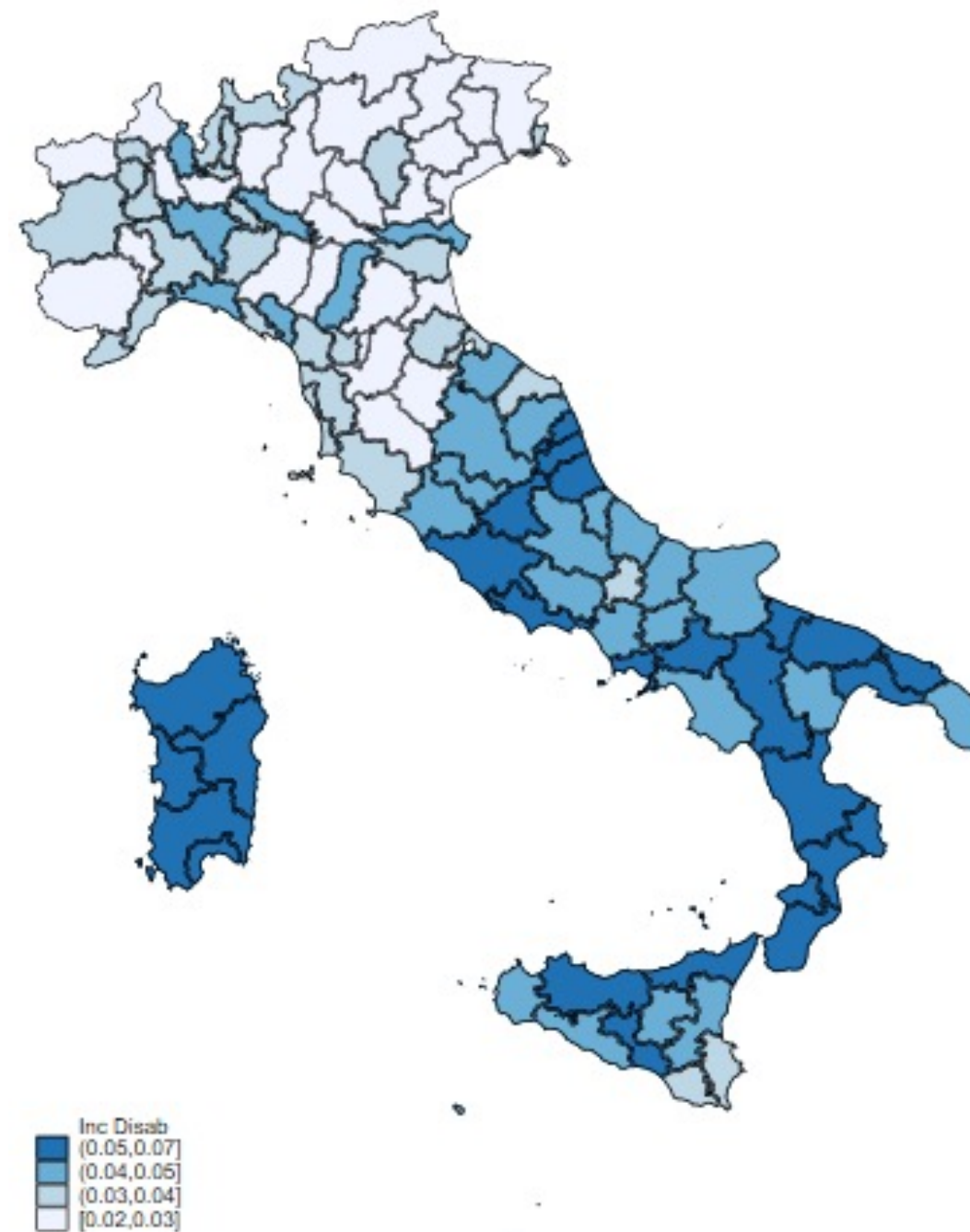

Distribuzione delle richieste di AUU per figli con disabilità

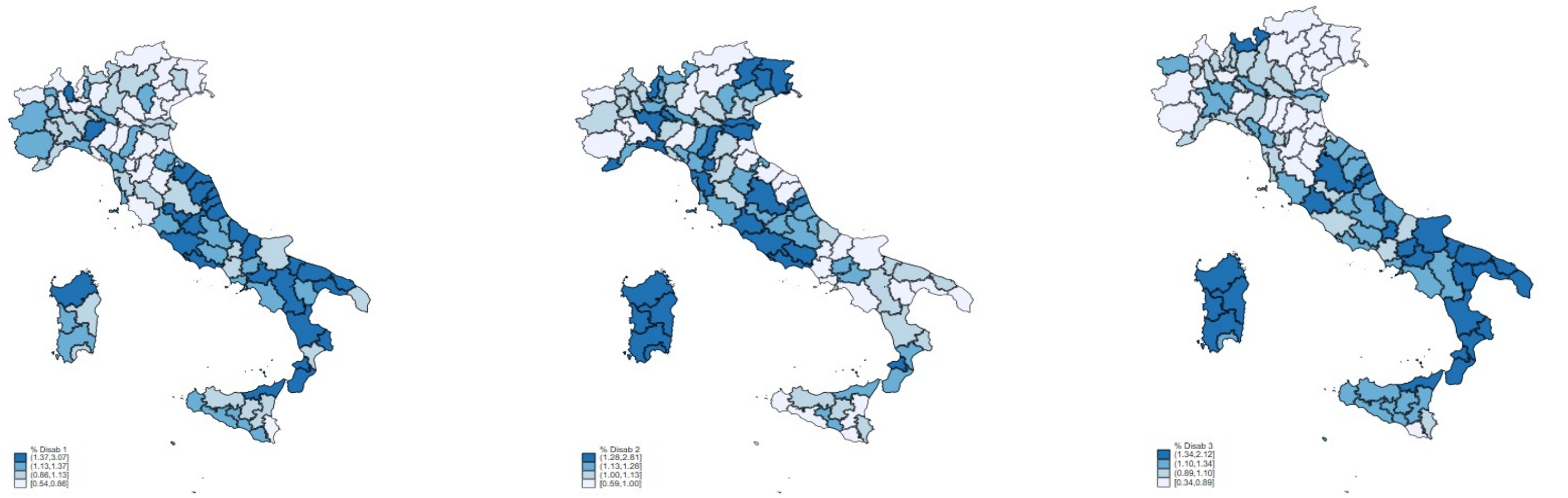

grado di disabilità medio

grado di disabilità grave

non autosufficiente

GRAZIE!