INPS

RAPPORTO ANNUALE

XXV

LUGLIO 2026

INFOGRAFICA

INPS

35
STRUTTURE CENTRALI

616
STRUTTURE TERRITORIALI

9
STRUTTURE SOCIALI
PER PENSIONATI
E FAMIGLIE

24.521
DIPENDENTI INPS

121,84
VALORE PUBBLICO

QUOTA DI GIORNI
DI LAVORO
IN SMART WORKING

25% Uomini | **28%** Donne

616 milioni di €
INVESTIMENTI IN ICT

133
PROGETTI PNRR
DI INNOVAZIONE AVVIATI
E/O RILASCIATI

59
SISTEMI
DI INTELLIGENZA
ARTIFICIALE

ENTRATE CORRENTI
465 miliardi di €
di cui **294 miliardi di €**
di entrate contributive

USCITE CORRENTI
451 miliardi di €
di cui **426 miliardi di €**
per prestazioni istituzionali

TRASFERIMENTI STATALI
165 miliardi di €

INPS.it

96 milioni
ACCESSI AL PORTALE INPS

509 milioni
ACCESSI AUTENTICATI
AL PORTALE INPS

11 milioni
ISEE ELABORATI
di cui **1,7**
DSU precompilate

938 milioni
SERVIZI
EROGATI
ONLINE

L'Istituto nel 2025

INPS

27,2 milioni
LAVORATORI ASSICURATI

1,7 milioni
IMPRESE PRIVATE CON DIPENDENTI

23 miliardi di €
AGEVOLAZIONI CONTRIBUTIVE

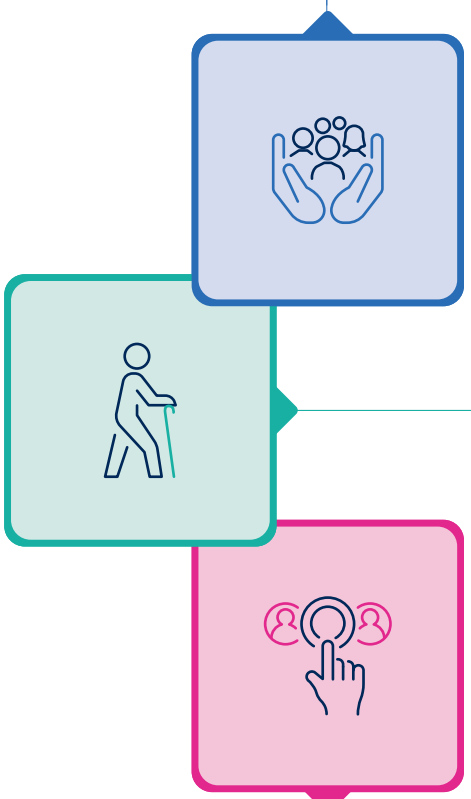

15,8 milioni
PENSIONATI INPS

21 milioni
PENSIONI EROGATE

3,8 milioni
PRESTAZIONI PER INVALIDITÀ

915 mila
ASSEGNI E PENSIONI SOCIALI

2,8 milioni
BENEFICIARI NASpI

176 mila
BENEFICIARI SFL

835 mila nuclei | **2 milioni di persone**
BENEFICIARI ADI

10 milioni di figli
ASSEGNO UNICO E UNIVERSALE

312 mila
(media mensile)
BENEFICIARI CIG

31,6 milioni
CERTIFICATI MEDICI DI MALATTIA

Le principali prestazioni

INPS