

ISTITUTO NAZIONALE DELLA PREVIDENZA SOCIALE

SEDE CENTRALE IN ROMA

**FONDO DI PREVIDENZA PER GLI IMPIEGATI DIPENDENTI DAI
CONCESSIONARI DEL SERVIZIO DI RISCOSSIONE DEI TRIBUTI E
DELLE ALTRE ENTRATE DELLO STATO E DEGLI ENTI PUBBLICI.**

INDICAZIONI DI CARATTERE STATISTICO

(Allegato al Bilancio Consuntivo per l'anno 2006)

INDICE DELLE TAVOLE

A-Descrizione dell'andamento temporale dei fenomeni più significativi della gestione.

- Tav. n. 1** - Elementi caratteristici della gestione nel quinquennio 2002 – 2006.
- Tav. n. 1 bis** - Elementi relativi alla determinazione della riserva di cui al DPCM 19/02/1996 alla data del 31/12/2006.
- Tav. n. 2** - Serie storica degli Iscritti, dei pensionati esistenti e del rapporto iscritti-pensionati.
- Tav. n. 3** - Serie storica dell'ammontare dei contributi, delle prestazioni e del rapporto contributi-prestazioni.
- Tav. n. 4** - Serie storica dei numeri, degli importi complessivi e degli importi medi delle pensioni di VECCHIAIA vigenti alla fine di ciascun anno. Incidenza % dell'intervento del Fondo sul complesso.
- Tav. n. 5** - Serie storica dei numeri, degli importi complessivi e degli importi medi delle pensioni d'INVALIDITA' vigenti alla fine di ciascun anno. Incidenza % dell'intervento del Fondo sul complesso.
- Tav. n. 6** - Serie storica dei numeri, degli importi complessivi e degli importi medi delle pensioni ai SUPERSTITI vigenti alla fine di ciascun anno. Incidenza % dell'intervento del Fondo sul complesso.
- Tav. n. 7** - Serie storica dei numeri, degli importi complessivi e degli importi medi del COMPLESSO delle pensioni vigenti alla fine di ciascun anno. Incidenza % dell'intervento del Fondo sul complesso.
- Tav. n. 8** - Serie storica dei numeri, degli importi complessivi e degli importi medi delle pensioni di VECCHIAIA liquidate alla fine di ciascun anno. Incidenza % dell'intervento del Fondo sul complesso.
- Tav. n. 9** - Serie storica dei numeri, degli importi complessivi e degli importi medi delle pensioni d'INVALIDITA' liquidate alla fine di ciascun anno. Incidenza % dell'intervento del Fondo sul complesso.
- Tav. n. 10** - Serie storica dei numeri, degli importi complessivi e degli importi medi delle pensioni ai SUPERSTITI liquidate alla fine di ciascun anno. Incidenza % dell'intervento del Fondo sul complesso.

Tav. n. 11 - Serie storica dei numeri, degli importi complessivi e degli importi medi del COMPLESSO delle pensioni liquidate alla fine di ciascun anno. Incidenza % dell'intervento del Fondo sul complesso.

B-Principali informazioni tratte dalle procedure automatizzate alla data del 31/12/2006

Tav. n. 12 - Numero ed importo medio mensile delle pensioni vigenti, ripartite per anno di decorrenza e categoria.

Tav. n. 13 - Distribuzione per sesso del numero, dell'età, dell'anzianità e dell'importo medio mensile delle pensioni di VECCHIAIA decorrenti nel periodo 1997 - 2006.

Tav.n. 14 - Numero delle pensioni vigenti ripartite per classi di età del titolare, per categoria e sesso.

Tav. n. 15 - Valori assoluti e valori percentuali del numero delle pensioni vigenti, ripartite per classe d'importo e per categoria.

Tav. n. 15 bis - Valori assoluti e valori percentuali del numero delle pensioni vigenti, ripartite per classe d'importo a carico fondo e per categoria.

C-Analisi dell'intervento delle gestioni sulle pensioni esistenti alla data del 31/12/2006

Tav. n. 16 - Misura dell'intervento delle gestioni per le pensioni esistenti

Tav. n. 17 - Pensioni vigenti: numero ed importi medi mensili, per categoria a carico dell'AGO e del Fondo.

**A-DESCRIZIONE DELL'ANDAMENTO TEMPORALE DEI FENOMENI PIÙ
SIGNIFICATIVI DELLA GESTIONE.**

FONDO DI PREVIDENZA PER IL PERSONALE ESATTORIALE

Tav. 1 - Elementi caratteristici della gestione nel quinquennio 2002 - 2006

Importi in EURO

Descrizione					
	2002	2003	2004	2005	2006
Aliquota contributiva complessiva a fine anno (%) (a)	12,85	12,85	12,85	12,85	12,85
- ai fini del trattamento integrativo (%)	5,50	5,50	5,50	5,50	5,50
- ai fini delle prestazioni di capitale (%)	6,35 + 1	6,35 + 1	6,35 + 1	6,35 + 1	6,35 + 1
Risultato d'esercizio (milioni)	45	41	-90	-90	-82
Patrimonio netto a fine anno (milioni)	1.163	1.204	1.114	1.024	942
Numero iscritti a fine anno	11.340	11.300	10.000	9.600	9.550
Monti retributivi imponibili ai fini del tratt. integrativo (milioni)	390	377	337	334	335
Retribuzione media imponibile ai fini del tratt. integrativo (b)	34.397	33.393	33.741	34.779	35.000
Numero pensioni vigenti a fine anno (c)	9.245	8.919	8.567	8.520	8.116
Pensione media in pagamento a fine anno	18.611	19.093	19.686	20.063	20.579
Rapporto iscritti-pensionati	1,23	1,27	1,17	1,13	1,18
Rapporto pensione media-retribuzione media (%)	54,10	57,20	58,30	57,70	58,80

a- L'aliquota contributiva delle prestazioni di capitale è fissata con decorrenza 1 gennaio 1996 nella misura del 7,35%, di cui 6,35% assegnata alla gestione del trattamento di fine rapporto e 1% all'assicurazione temporanea di gruppo in caso d'invalidità

FONDO DI PREVIDENZA PER IL PERSONALE ESATTORIALE

**Tav. 1 bis - Elementi relativi alla determinazione della riserva di cui al DPCM 19/02/1996
alla data del 31/12/2006
Importi in EURO**

Descrizione		CONSISTENZA DELLE PARTITE
1	Numero degli iscritti alla gestione PC a fine anno	9.550
2	Retribuzione media individuale imponibile ai fini delle prestazioni di capitale	33.720,00
3	Tasso d 'inflazione del mese di dicembre 2006 rispetto al mese di dicembre 2005 (f.o.i.)	1,7
4	Coefficiente di rivalutazione del mese di dicembre 2006 (L. 297/1982)	1,02747031
5	Ammontare dell'eccedenza del conto ESS0020 (**)	34.886.687,00
6	Consistenza della riserva al 1/1/2006 (*)	311.299.342,00
7	Consistenza della riserva al 31/12/2006 (*)	314.369.104,00
8	Prelievo dalla riserva a prescindere dall'importo delle prestazioni di capitale erogate nell'anno	3.069.762,00
(*)	Non comprende l'avanzo dell'assicurazione temporanea di gruppo	
(**)	Crediti bancari e finanziari per anticipazioni sul trattamento di fine rapporto, art. 1 L. 297/1982	

FONDO DI PREVIDENZA PER IL PERSONALE ESATTORIALE**Tav n. 2 - Serie storica degli iscritti, dei pensionati esistenti e del rapporto iscritti-pensionati.**

Anni	Iscritti	Pensionati	Rapporto Iscritti-Pensionati
1981	14.100	11.289	1,25
1982	14.200	11.387	1,25
1983	14.000	11.223	1,25
1984	14.000	11.140	1,26
1985	14.000	11.030	1,27
1986	14.000	10.900	1,28
1987	14.000	10.864	1,29
1988	12.700	10.802	1,18
1989	12.700	10.755	1,18
1990	11.500	11.458	1,00
1991	12.300	11.350	1,08
1992	12.700	11.249	1,13
1993	13.000	11.102	1,17
1994	13.100	10.980	1,19
1995	13.500	10.818	1,25
1996	13.400	10.690	1,25
1997	12.900	10.671	1,21
1998	12.450	10.381	1,20
1999	12.200	10.130	1,20
2000	12.100	9.811	1,23
2001	12.380	9.580	1,29
2002	11.340	9.245	1,23
2003	11.300	8.919	1,27
2004	10.000	8.567	1,17
2005	9.600	8.520	1,13
2006	9.550	8.116	1,18

FONDO DI PREVIDENZA PER IL PERSONALE ESATTORIALE.

Andamento temporale del rapporto iscritti-pensionati.

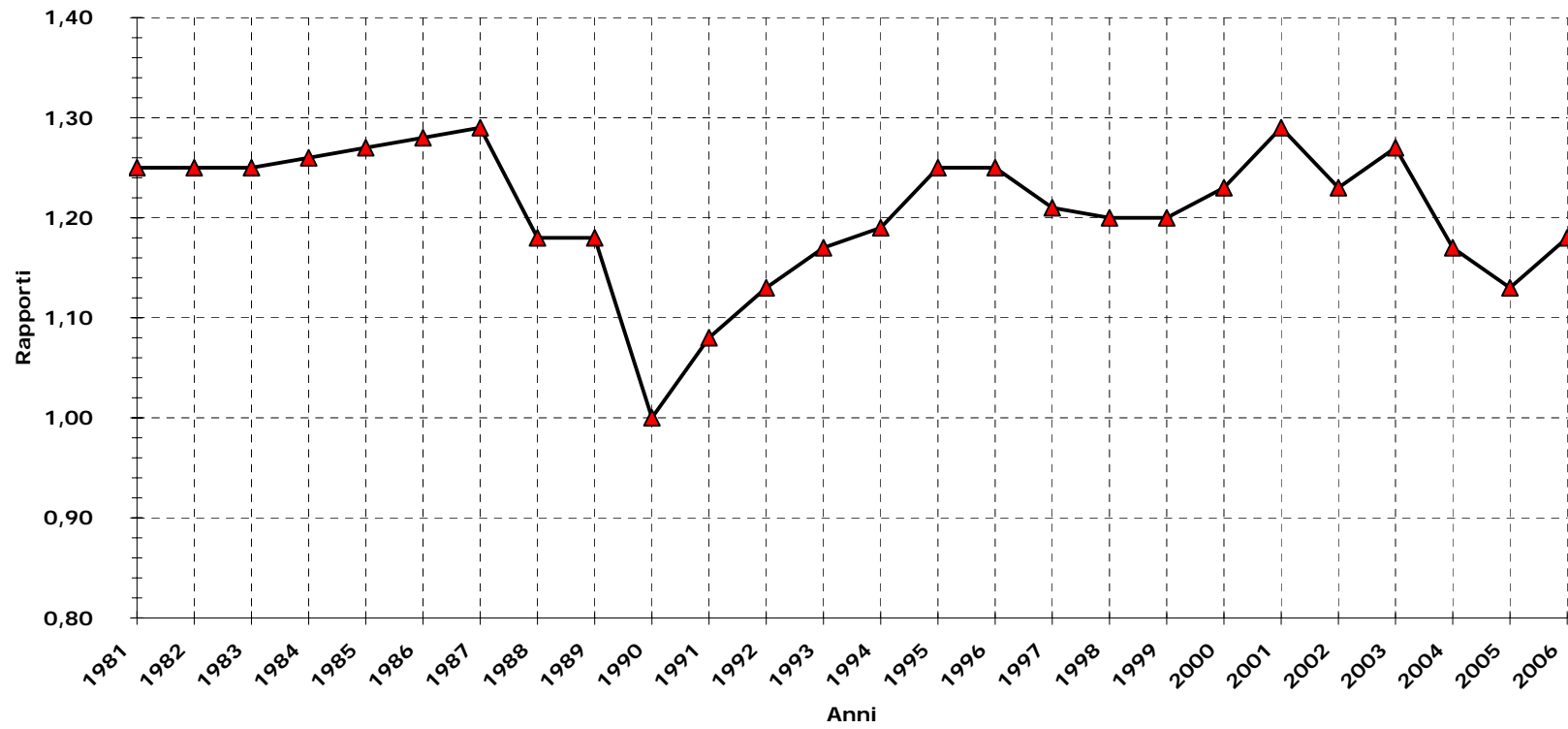

FONDO DI PREVIDENZA PER IL PERSONALE ESATTORIALE.

Serie storica del numero degli iscritti e del numero dei pensionati

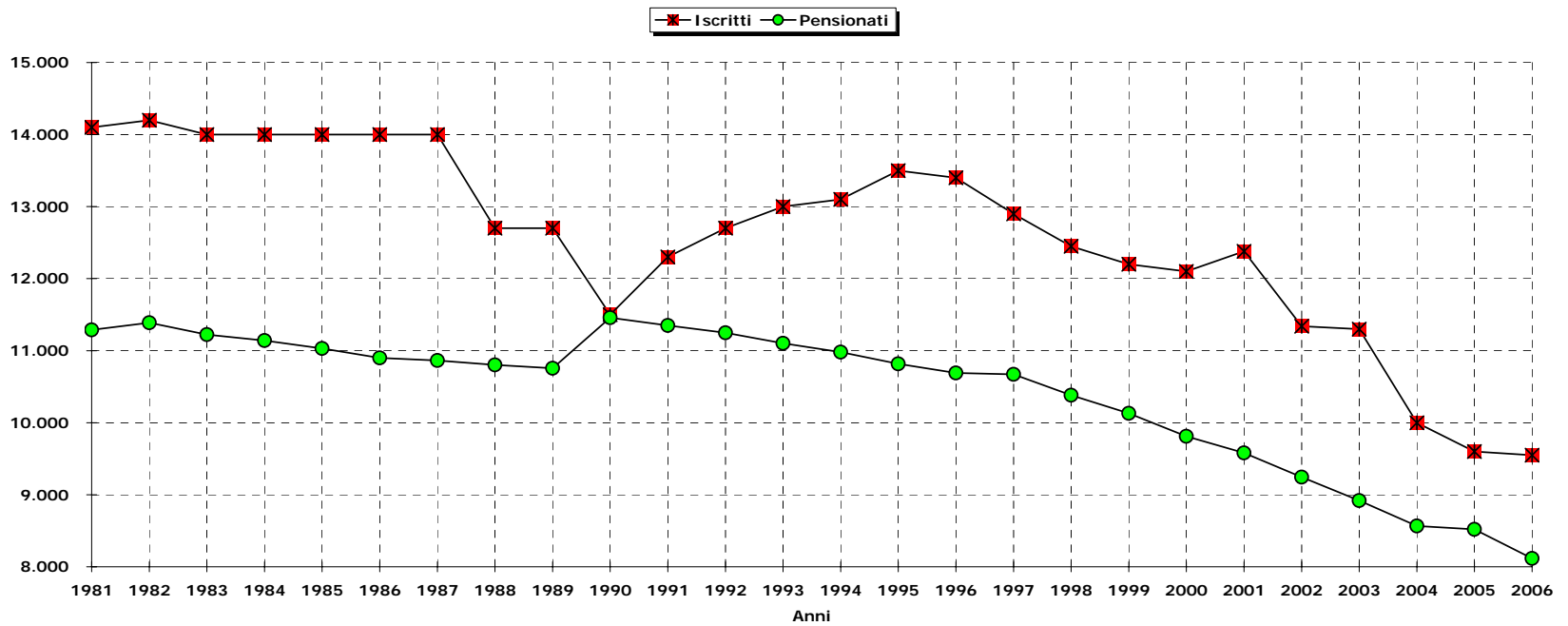

**FONDO DI PREVIDENZA PER IL PERSONALE
ESATTORIALE**

**Tav n. 3 - Serie storica dell'ammontare dei contributi,
delle prestazioni e del rapporto contributi-prestazioni.
(migliaia di EURO)**

Anni	Contributi (a)	Prestazioni (b)	Rapporto Contrib-Prest.
1981	21.391	9.765	2,19
1982	24.351	12.444	1,96
1983	28.030	13.547	2,07
1984	33.190	13.706	2,42
1985	37.725	17.115	2,20
1986	41.441	18.695	2,22
1987	47.554	22.631	2,10
1988	51.394	20.883	2,46
1989	61.583	30.724	2,00
1990	78.445	76.243	1,03
1991	76.731	27.440	2,80
1992	75.583	23.940	3,16
1993	80.286	20.784	3,86
1994	82.778	14.905	5,55
1995	91.858	25.654	3,58
1996	59.412	21.222	2,80
1997	58.274	50.797	1,15
1998	54.202	52.540	1,03
1999	57.441	37.254	1,54
2000	49.585	44.365	1,12
2001	48.365	46.554	1,04
2002	47.096	42.744	1,10
2003	44.013	44.278	0,99
2004	39.560	57.396	0,69
2005	41.150	66.814	0,62
2006	41.945	57.983	0,72

(a) Solo contributi a carico dei datori di lavoro e degli iscritti.
(b) Spese per prestazioni istituzionali: rate nette di pensione, indennità di fine rapporto, indennità integrativa dell'assicurazione temporanea di gruppo

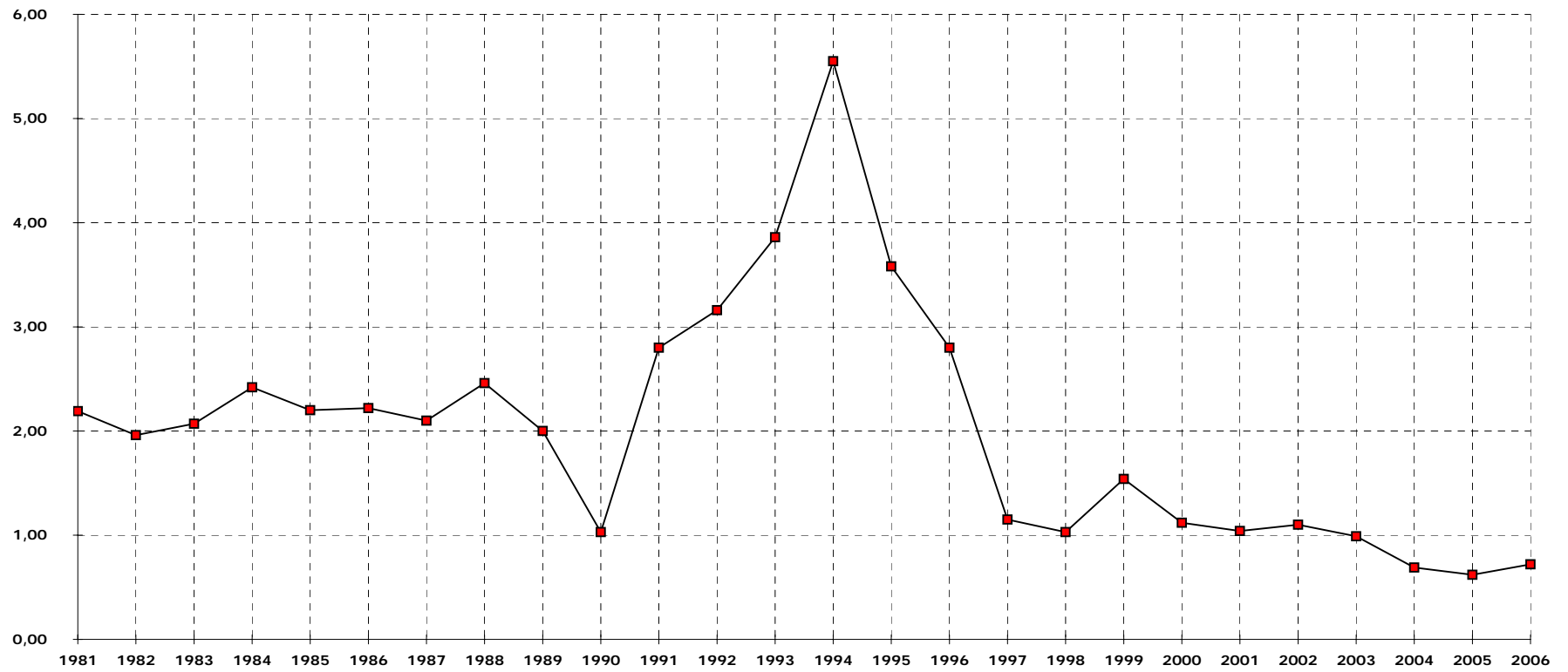
FONDO DI PREVIDENZA PER IL PERSONALE ESATTORIALE**Andamento temporale del rapporto contributi-prestazioni.**

FONDO DI PREVIDENZA PER IL PERSONALE ESATTORIALE.
Serie storica dell'ammontare dei contributi e delle prestazioni.

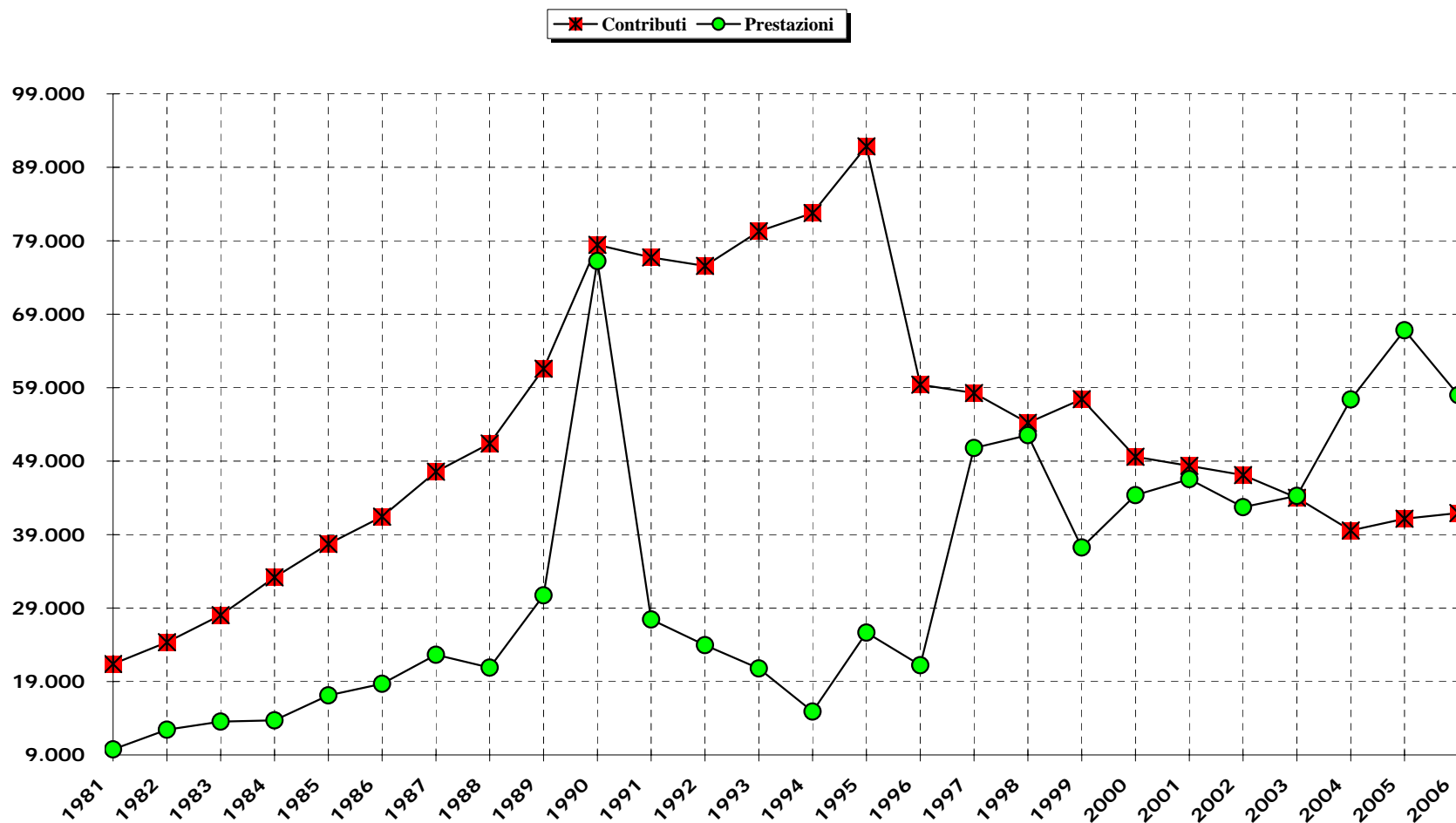

FONDO DI PREVIDENZA PER IL PERSONALE ESATTORIALE

Tav. n. 4 - (A) - Serie storica dei numeri, degli importi complessivi e degli importi medi delle pensioni di VECCHIAIA VIGENTI alla fine di ciascun anno (a)

Anni	Numeri	Importo annuo			Importo medio annuo			Incidenza % Fondo su Complesso
		a carico OBG (migl. di EURO)	a carico Fondo (migl. di EURO)	Totale (migl. di EURO)	a carico OBG (EURO)	a carico Fondo (EURO)	Complessivo (EURO)	
1981	6.058	26.071	3.540	29.611	4.304	584	4.888	12,0
1982	6.013	29.729	3.780	33.509	4.944	629	5.573	11,3
1983	5.833	33.920	4.000	37.921	5.815	686	6.501	10,5
1984	5.713	36.045	4.354	40.399	6.309	762	7.071	10,8
1985	5.586	39.066	4.797	43.863	6.994	859	7.853	10,9
1986	5.482	42.575	4.028	46.603	7.766	735	8.501	8,6
1987	5.416	45.312	5.228	50.540	8.366	965	9.331	10,3
1988	5.345	48.340	5.856	54.195	9.044	1.096	10.140	10,8
1989	5.275	56.123	4.967	61.091	10.640	942	11.582	8,1
1990	5.967	74.947	6.255	81.202	12.560	1.048	13.608	7,7
1991	5.895	84.568	5.637	90.205	14.346	956	15.302	6,2
1992	5.834	89.302	6.179	95.481	15.307	1.059	16.366	6,5
1993	5.698	93.775	5.954	99.729	16.457	1.045	17.502	6,0
1994	5.574	96.867	6.237	103.104	17.378	1.119	18.497	6,0
1995	5.512	99.469	6.185	105.654	18.046	1.122	19.168	5,9
1996	5.432	103.224	7.924	111.148	19.003	1.459	20.462	7,1
1997	5.441	108.728	9.836	118.565	19.983	1.808	21.791	8,3
1998	5.258	108.201	9.395	117.597	20.578	1.787	22.365	8,0
1999	5.078	107.050	8.634	115.684	21.081	1.700	22.781	7,5
2000	4.848	105.164	8.113	113.277	21.692	1.673	23.366	7,2
2001	4.687	105.451	7.192	112.642	22.499	1.534	24.033	6,4
2002	4.504	105.685	6.639	112.324	23.465	1.474	24.939	5,9
2003	4.297	104.298	6.206	110.504	24.272	1.444	25.717	5,6
2004	4.107	102.939	6.026	108.965	25.064	1.467	26.531	5,5
2005	4.066	104.390	5.905	110.295	25.674	1.452	27.126	5,4
2006	3.862	101.837	5.732	107.569	26.369	1.484	27.853	5,3

(a) Il numero e l'importo delle pensioni vigenti a fine anno si riferiscono a valori di competenza per i quali sono state effettuate le opportune operazioni di integrazione e decontabilizzazione. Gli importi esposti, inoltre, sono espressi in moneta dell'anno di riferimento.

FONDO DI PREVIDENZA PER IL PERSONALE ESATTORIALE.

Serie storica dell'indice dell'intervento del Fondo per le pensioni di VECCHIAIA VIGENTI alla fine di ciascun anno.

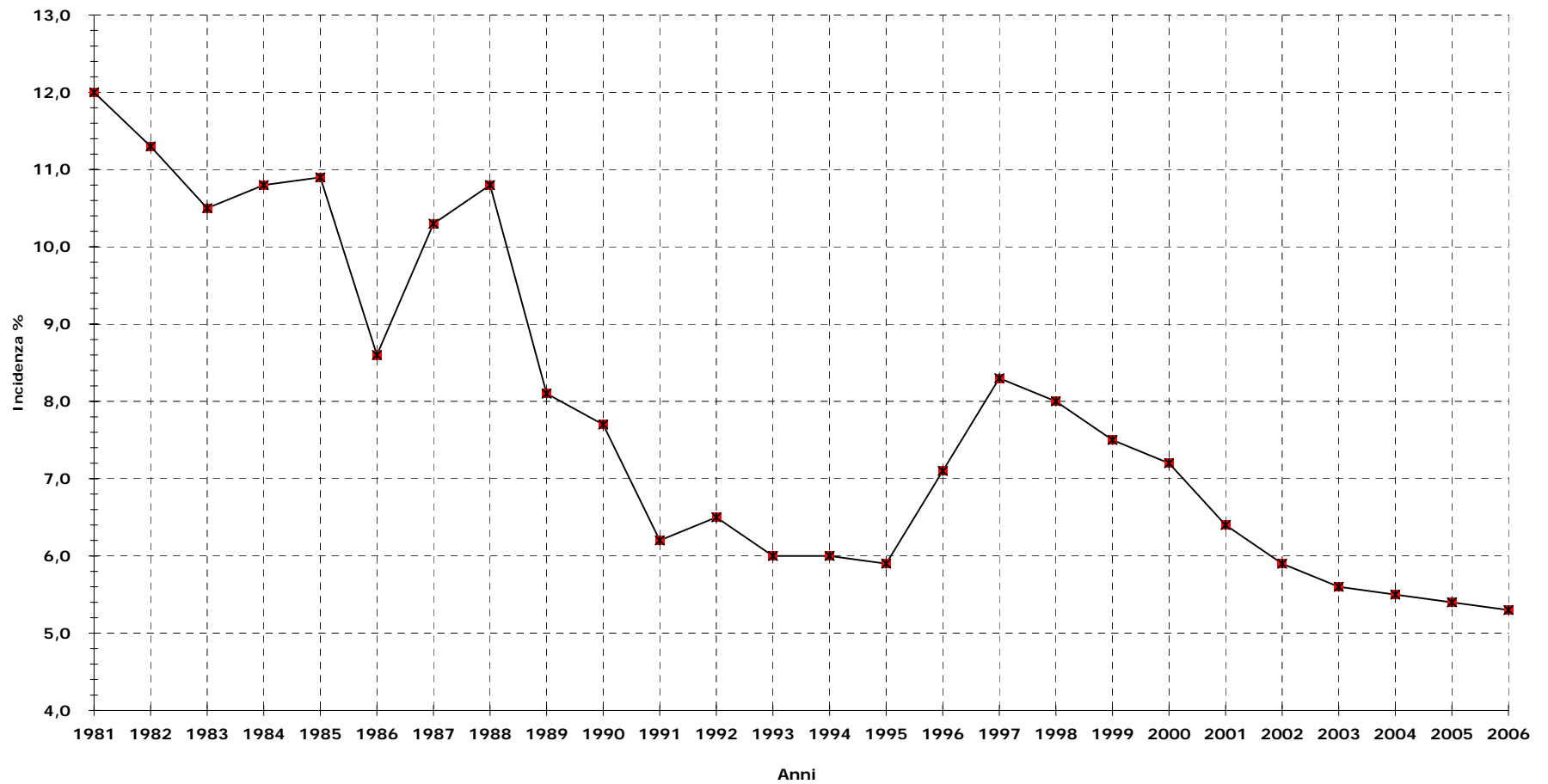

FONDO DI PREVIDENZA PER IL PERSONALE ESATTORIALE

Tav. n.5 - (B) - Serie storica dei numeri, degli importi complessivi e degli importi medi delle pensioni d'INVALIDITA' VIGENTI alla fine di ciascun anno (a).

Anni	Numeri	Importo Annuo			Importo medio annuo			Incidenza % Fondo su Complesso
		a carico OBG (migl. di EURO)	a carico Fondo (migl. di EURO)	Totale (migl. di EURO)	a carico OBG (EURO)	a carico Fondo (EURO)	Complessivo (EURO)	
1981	765	2.608	195	2.803	3.409	255	3.664	7,0
1982	754	2.995	214	3.209	3.972	284	4.256	6,7
1983	736	3.497	250	3.747	4.752	340	5.092	6,7
1984	702	3.501	361	3.862	4.987	514	5.501	9,3
1985	676	3.772	297	4.070	5.580	440	6.020	7,3
1986	655	4.166	168	4.334	6.361	256	6.617	3,9
1987	638	4.310	318	4.627	6.755	498	7.253	6,9
1988	592	4.319	356	4.675	7.296	601	7.897	7,6
1989	562	4.771	277	5.047	8.488	493	8.981	5,5
1990	547	5.110	321	5.431	9.342	586	9.928	5,9
1991	535	5.567	280	5.847	10.405	523	10.928	4,8
1992	526	5.916	327	6.243	11.247	622	11.869	5,2
1993	511	6.193	323	6.516	12.119	632	12.751	5,0
1994	500	6.422	356	6.778	12.844	713	13.557	5,3
1995	484	6.583	280	6.863	13.602	578	14.180	4,1
1996	477	6.885	284	7.169	14.435	595	15.030	4,0
1997	458	7.053	326	7.380	30.485	713	31.198	4,4
1998	447	7.107	270	7.378	31.353	604	31.957	3,7
1999	434	6.992	268	7.259	16.110	616	16.727	3,7
2000	431	7.261	245	7.506	16.847	569	17.416	3,3
2001	425	7.454	242	7.696	17.538	570	18.109	3,1
2002	409	7.509	238	7.747	18.359	582	18.941	3,1
2003	388	7.314	229	7.543	18.851	590	19.440	3,0
2004	372	7.243	233	7.476	19.470	626	20.096	3,1
2005	359	7.079	234	7.313	19.719	652	20.371	3,2
2006	340	6.880	235	7.115	20.235	691	20.926	3,3

(a) Il numero e l'importo delle pensioni vigenti a fine anno si riferiscono a valori di competenza per i quali sono state effettuate le opportune operazioni di integrazione e decontabilizzazione.

Gli importi esposti, inoltre, sono espressi in moneta dell'anno di riferimento.

FONDO DI PREVIDENZA PER IL PERSONALE ESATTORIALE

Tav. n. 6 - (C) - Serie storica dei numeri, degli importi complessivi e degli importi medi delle pensioni ai SUPERSTITI VIGENTI alla fine di ciascun anno (a).

Anni	Numeri	Importo Annuo			Importo medio annuo			Incidenza % Fondo su Complesso
		a carico OBG (migl. di EURO)	a carico Fondo (migl. di EURO)	Totale (migl. di EURO)	a carico OBG (EURO)	a carico Fondo (EURO)	Complessivo (EURO)	
1981	4.466	10.985	953	11.938	2.460	213	2.673	8,0
1982	4.620	13.376	1.142	14.518	2.895	247	3.142	7,9
1983	4.654	16.183	1.300	17.483	3.477	279	3.756	7,4
1984	4.725	17.832	1.460	19.292	3.774	309	4.083	7,6
1985	4.768	19.533	1.682	21.215	4.097	353	4.450	7,9
1986	4.763	22.276	766	23.042	4.677	161	4.838	3,3
1987	4.810	23.347	1.942	25.289	4.854	404	5.258	7,7
1988	4.865	24.877	2.078	26.955	5.114	427	5.541	7,7
1989	4.918	28.461	2.120	30.581	5.787	431	6.218	6,9
1990	4.944	30.778	2.443	33.221	6.225	494	6.719	7,4
1991	4.920	35.211	2.132	37.343	7.157	433	7.590	5,7
1992	4.889	36.364	2.816	39.179	7.438	576	8.014	7,2
1993	4.893	39.226	2.910	42.136	8.017	595	8.612	6,9
1994	4.906	41.274	3.345	44.618	8.413	682	9.095	7,5
1995	4.822	42.928	2.850	45.778	8.903	591	9.494	6,2
1996	4.781	88.058	2.664	48.143	18.418	1.079	19.497	5,5
1997	4.772	47.535	2.477	50.012	19.774	519	20.293	5,0
1998	4.676	47.839	2.337	50.176	10.231	500	10.731	4,7
1999	4.618	48.559	2.096	50.655	10.515	454	10.969	4,1
2000	4.532	48.803	1.900	50.703	10.769	419	11.188	3,7
2001	4.468	49.854	1.714	51.568	11.158	384	11.542	3,3
2002	4.332	50.615	1.370	51.985	11.684	316	12.000	2,6
2003	4.234	51.138	1.104	52.242	12.078	261	12.339	2,1
2004	4.088	51.353	853	52.206	12.562	209	12.771	1,6
2005	4.095	52.593	732	53.325	12.843	179	13.022	1,4
2006	3.914	51.955	378	52.333	13.274	97	13.371	0,7

(a) Il numero e l'importo delle pensioni vigenti a fine anno si riferiscono a valori di competenza per i quali sono state effettuate le opportune operazioni di integrazione e decontabilizzazione. Gli importi esposti, inoltre, sono espressi in moneta dell'anno di riferimento.

FONDO DI PREVIDENZA PER IL PERSONALE ESATTORIALE

Tav. n. 7 - (A+B+C)- Serie storica dei numeri, degli importi complessivi e degli importi medi del COMPLESSO delle pensioni VIGENTI alla fine di ciascun anno (a)

Anni	Numeri	Importo Annuo			Importo medio annuo			Incidenza % Fondo su Complesso
		a carico OBG (migl. di EURO)	a carico Fondo (migl. di EURO)	Totale (migl. di EURO)	a carico OBG (EURO)	a carico Fondo (EURO)	Complessivo (EURO)	
1981	11.289	39.664	4.689	44.353	3.513	415	3.928	10,6
1982	11.387	46.099	5.136	51.236	4.048	451	4.499	10,0
1983	11.223	53.600	5.551	59.151	4.776	495	5.271	9,4
1984	11.140	57.377	6.175	63.552	5.151	554	5.705	9,7
1985	11.030	62.371	6.776	69.147	5.655	614	6.269	9,8
1986	10.900	69.017	4.962	73.979	6.332	455	6.787	6,7
1987	10.864	72.969	7.488	80.456	6.717	689	7.406	9,3
1988	10.802	77.536	8.289	85.825	7.178	767	7.945	9,7
1989	10.755	89.355	7.364	96.719	8.308	685	8.993	7,6
1990	11.458	110.835	9.019	119.854	9.673	787	10.460	7,5
1991	11.350	125.346	8.049	133.395	11.044	709	11.753	6,0
1992	11.249	131.581	9.323	140.904	11.697	829	12.526	6,6
1993	11.102	139.193	9.187	148.380	12.538	827	13.365	6,2
1994	10.980	144.563	9.938	154.501	13.166	905	14.071	6,4
1995	10.818	148.980	9.315	158.296	13.772	861	14.633	5,9
1996	10.690	198.168	10.872	166.460	18.538	1.017	19.555	6,5
1997	10.671	163.316	12.640	175.956	15.305	2.293	31.927	7,2
1998	10.381	163.148	12.002	175.150	15.716	1.156	16.872	6,9
1999	10.130	162.601	10.997	173.598	16.051	1.086	17.137	6,3
2000	9.811	161.228	10.258	171.485	16.433	1.046	17.479	6,0
2001	9.580	162.758	9.148	171.906	16.989	955	17.944	5,3
2002	9.245	163.809	8.247	172.055	17.719	892	18.611	4,8
2003	8.919	162.750	7.539	170.289	18.248	845	19.093	4,4
2004	8.567	161.535	7.112	168.647	18.855	830	19.686	4,2
2005	8.520	164.061	6.872	170.933	19.256	807	20.063	4,0
2006	8.116	160.672	6.345	167.017	19.797	782	20.579	3,8

(a) Il numero e l'importo delle pensioni vigenti a fine anno si riferiscono a valori di competenza per i quali sono state effettuate le opportune operazioni di integrazione e decontabilizzazione. Gli importi esposti, inoltre, sono espressi in moneta dell'anno di riferimento.

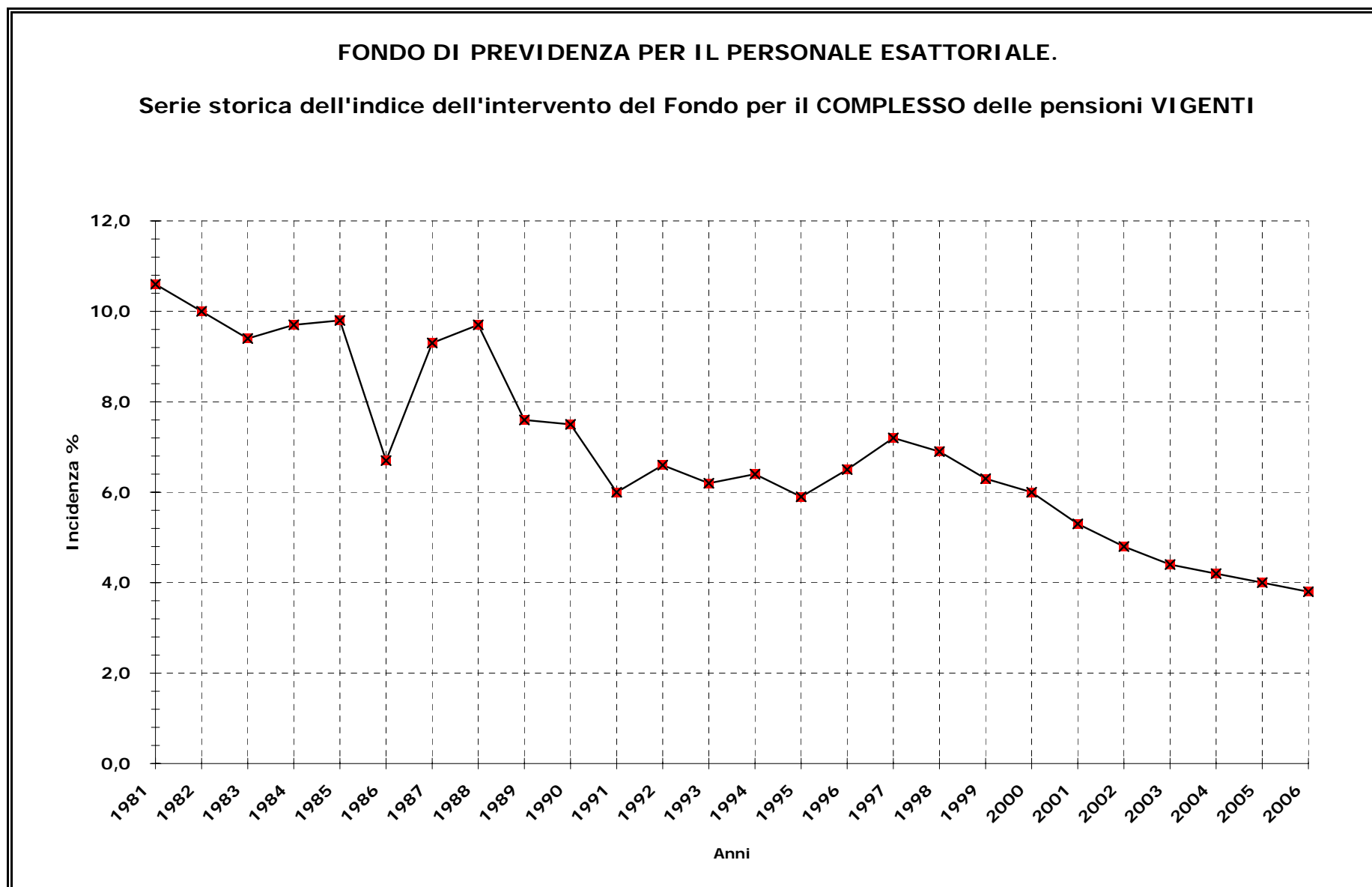

FONDO DI PREVIDENZA PER IL PERSONALE ESATTORIALE

Tav. n. 8 - (A) -Serie storica dei numeri, degli importi complessivi e degli importi medi delle pensioni di VECCHIAIA LIQUIDATE alla fine di ciascun anno (a).

Anni	Numeri	Importo annuo			Importo medio annuo			Incidenza % Fondo su Complesso
		a carico OBG (migl. di EURO)	a carico Fondo (migl. di EURO)	Totale (migl. di EURO)	a carico OBG (EURO)	a carico Fondo (EURO)	Complessivo (EURO)	
1981	175	831	226	1.057	4.748	1.290	6.038	21,4
1982	213	1.279	320	1.599	6.006	1.503	7.509	20,0
1983	153	1.105	196	1.301	7.220	1.283	8.503	15,1
1984	182	1.347	333	1.680	7.401	1.827	9.228	19,8
1985	195	1.650	415	2.065	8.462	2.127	10.589	20,1
1986	162	1.728	153	1.881	10.667	947	11.614	8,2
1987	233	2.632	328	2.960	11.296	1.408	12.704	11,1
1988	222	2.575	499	3.074	11.599	2.247	13.846	16,2
1989	245	3.817	317	4.134	15.578	1.294	16.872	7,7
1990	871	15.200	183	15.383	17.451	210	17.661	1,2
1991	278	4.903	91	4.994	17.638	327	17.965	1,8
1992	172	3.571	123	3.694	20.760	715	21.475	3,3
1993	180	3.674	129	3.803	20.412	717	21.129	3,4
1994	146	2.935	278	3.213	20.099	1.907	22.006	8,7
1995	199	2.814	1.831	4.645	14.139	9.203	23.342	39,4
1996	184	2.597	1.844	4.440	14.113	10.020	24.133	41,5
1997	326	6.193	3.026	9.219	36.783	17.971	54.754	32,8
1998	84	1.980	715	2.695	45.640	16.486	62.126	26,5
1999	39	1.731	11	905	44.373	291	23.208	1,3
2000	34	1.084	26	1.110	31.876	758	32.634	2,3
2001	51	1.225	12	1.237	24.018	243	24.262	1,0
2002	30	810	8	818	26.993	273	27.267	1,0
2003	74	1.976	10	1.986	26.702	135	26.838	0,5
2004	70	1.801	17	1.818	25.728	243	25.973	0,9
2005	71	1.924	31	1.955	27.098	437	27.537	1,6
2006	68	1.720	150	1.870	25.293	2.206	27.502	8,0

(a) Gli importi esposti sono espressi in moneta dell'anno di riferimento.

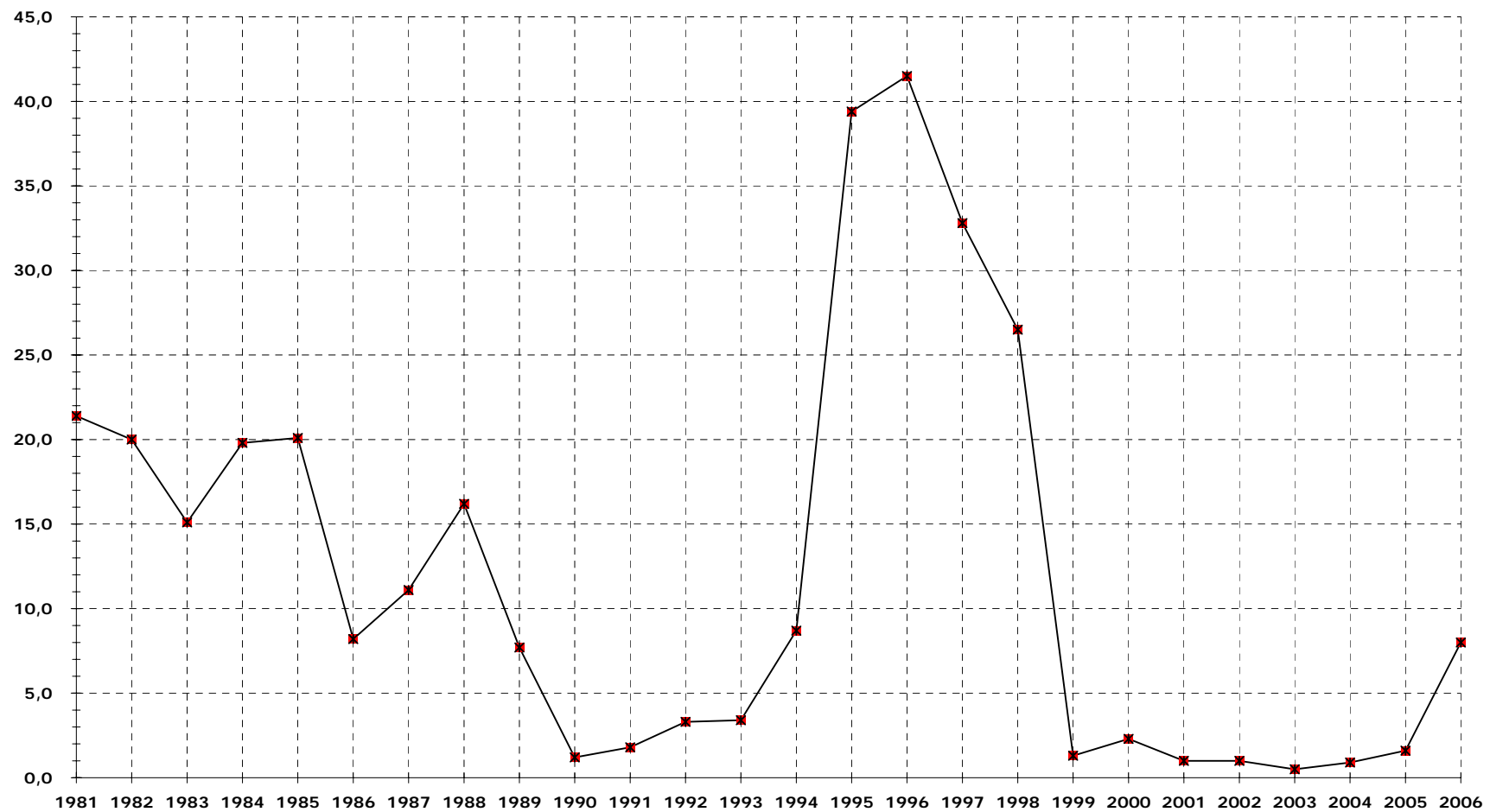
FONDO DI PREVIDENZA PER IL PERSONALE ESATTORIALE.**Serie storica dell'indice dell'intervento del Fondo per le pensioni di VECCHIAIA LIQUIDATE alla fine di ciascun anno.**

FONDO DI PREVIDENZA PER IL PERSONALE ESATTORIALE

Tav. n. 9 - (B) - Serie storica dei numeri, degli importi complessivi e degli importi medi delle pensioni d'INVALIDITA'
LIQUIDATE alla fine di ciascun anno (a).

Anni	Numeri	Importo Annuo			Importo medio annuo			Incidenza % Fondo su Complesso
		a carico OBG (miqI.di EURO)	a carico Fondo (miqI.di EURO)	Totale (miqI.di EURO)	a carico OBG (EURO)	a carico Fondo (EURO)	Complessivo (EURO)	
1981	26	102	13	115	3.913	497	4.410	11,3
1982	21	91	10	102	4.353	492	4.845	10,2
1983	21	123	15	138	5.878	713	6.591	10,8
1984	14	51	38	89	3.615	2.730	6.345	43,0
1985	18	104	35	138	5.767	1.922	7.689	25,0
1986	15	108	5	114	7.230	344	7.574	4,5
1987	27	208	22	229	7.689	803	8.492	9,5
1988	25	231	38	269	9.255	1.508	10.763	14,0
1989	21	236	9	244	11.214	418	11.632	3,6
1990	21	274	2	276	13.034	98	13.132	0,7
1991	13	171	4	175	13.190	278	13.468	2,1
1992	31	566	12	578	18.259	400	18.659	2,1
1993	16	285	12	297	17.785	775	18.560	4,2
1994	7	119	3	122	16.969	443	17.412	2,5
1995	13	266	4	270	20.460	318	20.778	1,5
1996	16	297	5	302	18.560	291	18.851	1,5
1997	20	433	25	458	41.978	2.378	44.356	5,4
1998	22	457	7	464	40.174	638	40.812	1,6
1999	17	675	8	357	39.706	475	21.005	2,3
2000	35	752	8	760	21.484	218	21.703	1,0
2001	17	384	10	393	22.569	577	23.147	2,5
2002	18	416	2	417	23.095	90	23.185	0,4
2003	4	79	2	81	19.750	500	20.363	2,5
2004	8	178	4	182	22.250	500	22.774	2,2
2005	7	135	6	141	19.286	857	20.143	4,3
2006	2	37	3	40	18.500	1.500	20.000	7,5

(a) Gli importi esposti sono espressi in moneta dell'anno di riferimento.

FONDO DI PREVIDENZA PER IL PERSONALE ESATTORIALE

Tav. n. 10 - (C) - Serie storica dei numeri, degli importi complessivi e degli importi medi delle pensioni LIQUIDATE ai SUPERSTITI alla fine di ciascun anno (a).

Anni	Numeri	Importo Annuo			Importo medio annuo			Incidenza % Fondo su Complesso
		a carico OBG (migl.di EURO)	a carico Fondo (migl.di EURO)	Totale (migl.di EURO)	a carico OBG (EURO)	a carico Fondo (EURO)	Complessivo (EURO)	
1981	249	578	75	653	2.323	301	2.624	11,5
1982	241	703	84	787	2.917	349	3.266	10,7
1983	284	946	111	1.057	3.332	389	3.721	10,5
1984	239	844	126	970	3.533	527	4.060	13,0
1985	227	888	115	1.003	3.913	505	4.418	11,4
1986	230	979	107	1.086	4.255	467	4.722	9,9
1987	240	1.103	140	1.243	4.594	585	5.179	11,3
1988	239	1.148	103	1.250	4.802	430	5.232	8,2
1989	234	1.370	159	1.529	5.855	678	6.533	10,4
1990	214	1.353	93	1.446	6.321	437	6.758	6,5
1991	193	1.498	70	1.568	7.760	364	8.124	4,5
1992	189	1.596	80	1.676	8.446	424	8.870	4,8
1993	215	1.960	111	2.070	9.116	514	9.630	5,3
1994	205	2.035	147	2.182	9.926	715	10.641	6,7
1995	185	1.908	171	2.079	10.312	924	11.236	8,2
1996	219	2.373	39	2.412	10.836	177	11.013	1,6
1997	215	2.366	39	2.405	21.311	350	21.661	1,6
1998	170	1.897	72	1.970	21.617	821	22.438	3,7
1999	169	4.008	11	2.081	23.716	66	12.316	0,5
2000	177	2.004	167	2.171	11.321	942	12.263	7,7
2001	159	2.010	63	2.073	12.646	396	13.041	3,0
2002	168	2.306	25	2.331	13.728	150	13.877	1,1
2003	173	2.314	101	2.415	13.377	584	13.960	4,2
2004	158	2.142	112	2.254	13.557	709	14.265	5,0
2005	134	1.762	48	1.810	13.149	358	13.507	2,7
2006	139	1.923	60	1.983	13.835	432	14.266	3,0

(a) Gli importi esposti sono espressi in moneta dell'anno di riferimento.

FONDO DI PREVIDENZA PER IL PERSONALE ESATTORIALE

Tav. n. 11 - (A+B+C) Serie storica dei numeri, degli importi complessivi e degli importi medi del COMPLESSO delle pensioni LIQUIDATE alla fine di ciascun anno (a).

Anni	Numeri	Importo Annuo			Importo medio annuo			Incidenza % Fondo su Complesso
		a carico OBG (migl. di EURO)	a carico Fondo (migl. di EURO)	Totale (migl. di EURO)	a carico OBG (EURO)	a carico Fondo (EURO)	Complessivo (EURO)	
1981	450	1.511	313	1.825	3.358	697	4.055	17,2
1982	475	2.074	415	2.488	4.365	873	5.238	16,7
1983	458	2.174	322	2.496	4.747	703	5.450	12,9
1984	435	2.242	497	2.739	5.154	1.142	6.296	18,1
1985	440	2.642	564	3.206	6.005	1.282	7.287	17,6
1986	407	2.815	266	3.081	6.917	654	7.571	8,6
1987	500	3.942	490	4.432	7.884	980	8.864	11,1
1988	486	3.954	639	4.593	8.136	1.316	9.452	13,9
1989	500	5.422	484	5.907	10.845	969	11.814	8,2
1990	1.106	16.826	278	17.105	15.214	252	15.466	1,6
1991	484	6.572	165	6.737	13.579	340	13.919	2,4
1992	392	5.733	215	5.949	14.625	549	15.174	3,6
1993	411	5.919	252	6.171	14.400	613	15.013	4,1
1994	358	5.088	428	5.516	14.213	1.196	15.409	7,8
1995	397	4.987	2.006	6.994	12.563	5.054	17.617	28,7
1996	419	5.267	1.887	7.154	12.570	4.504	17.074	26,4
1997	561	8.993	3.089	12.082	16.029	5.507	21.536	25,6
1998	276	4.334	795	5.129	30.407	5.574	35.981	15,5
1999	225	6.414	31	3.344	28.505	136	14.860	0,9
2000	246	3.840	200	4.040	15.608	813	16.421	5,0
2001	227	3.619	85	3.704	15.943	375	16.319	2,3
2002	216	3.532	35	3.567	16.350	162	16.512	1,0
2003	251	4.369	113	4.482	17.406	450	17.857	2,5
2004	236	4.121	133	4.254	17.462	564	18.026	3,1
2005	212	3.820	86	3.906	18.019	406	18.423	2,2
2006	209	3.657	213	3.870	17.498	1.019	18.424	5,5

(a) Gli importi esposti sono espressi in moneta dell'anno di riferimento.

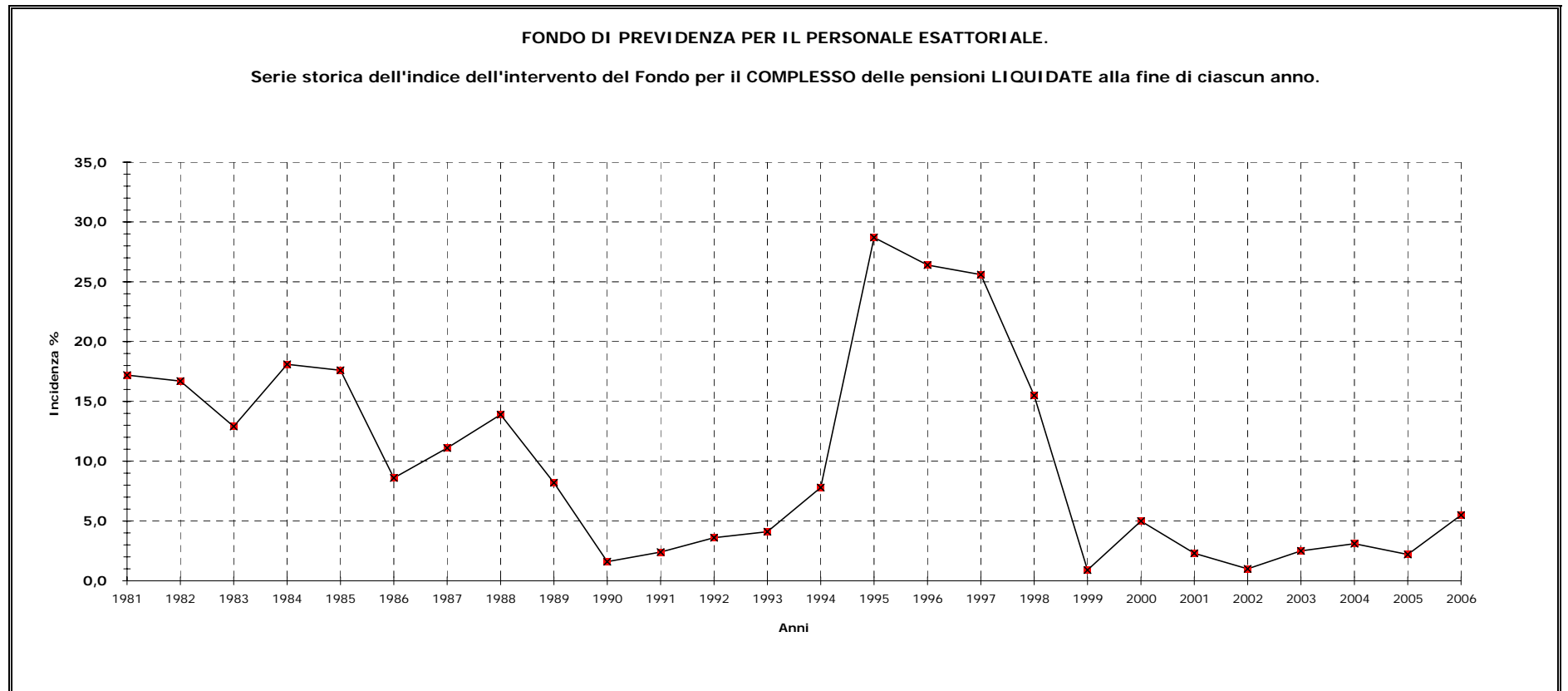

**B-PRINCIPALI INFORMAZIONI TRATTE DALLE PROCEDURE
AUTOMATIZZATE ALLA DATA DEL 31/12/2006**

FONDO DI PREVIDENZA PER IL PERSONALE ESATTORIALE

Tav. n. 12 - Numero ed importo medio mensile delle pensioni vigenti al 31/12/2006 ripartite per anno di decorrenza e categoria (a)
(importi in EURO)

Anni di decorrenza	VECCHIAIA		INVALIDITA'		SUPERSTITI				COMPLESSO	
	Numero	Importo medio mensile	Numero	Importo medio mensile	di assicurato		di pensionato		Numero	Importo medio mensile
fino al 1982	799	1.641	98	1.248	431	878	587	965	1.915	1.242
1983	75	1.780	6	1.525	26	746	69	987	176	1.308
1984	77	1.934	7	1.476	20	809	65	940	169	1.400
1985	85	1.948	11	1.609	25	818	55	1.015	176	1.475
1986	91	1.944	6	1.330	36	970	64	1.065	197	1.462
1987	119	2.052	9	1.611	28	1.031	80	982	236	1.552
1988	113	2.234	10	1.680	14	964	65	1.065	202	1.743
1989	183	2.303	16	1.573	17	819	92	1.019	308	1.800
1990	705	2.241	7	1.584	13	977	79	1.068	804	2.100
1991	121	2.270	6	1.898	17	1.218	84	1.086	228	1.746
1992	168	2.317	18	1.652	20	1.147	98	1.021	304	1.783
1993	95	2.105	6	2.238	23	1.278	106	1.047	230	1.538
1994	148	2.328	9	1.513	19	1.160	105	1.101	281	1.765
1995	117	2.633	8	2.410	23	1.440	96	1.117	244	1.917
1996	229	2.358	11	1.926	22	1.261	126	1.137	388	1.887
1997	216	2.834	9	1.864	17	1.160	116	1.130	358	2.178
1998	46	3.030	14	2.062	16	1.523	110	1.110	186	1.692
1999	28	2.157	15	1.694	13	1.219	113	1.193	169	1.399
2000	38	2.411	20	1.979	11	1.366	128	1.107	197	1.462
2001	38	2.337	17	2.017	10	1.668	129	1.231	194	1.539
2002	29	2.304	7	1.959	14	1.320	121	1.155	171	1.396
2003	84	2.253	4	1.413	8	1.368	136	1.264	232	1.628
2004	61	2.234	4	1.437	12	1.196	129	1.260	206	1.548
2005	61	2.077	3	1.365	9	1.042	104	1.222	177	1.510
2006	69	2.189	3	1.236	3	1.095	122	1.206	197	1.549
Totale	3.795	2.148	324	1.610	847	994	2.979	1.091	7.945	1.607

(a) - La decorrenza è riferita alla pensione diretta.

FONDO DI PREVIDENZA PER IL PERSONALE ESATTORIALE
Distribuzione percentuale per categoria del numero delle pensioni vigenti al
31/12/2006

Superstiti
48,2%

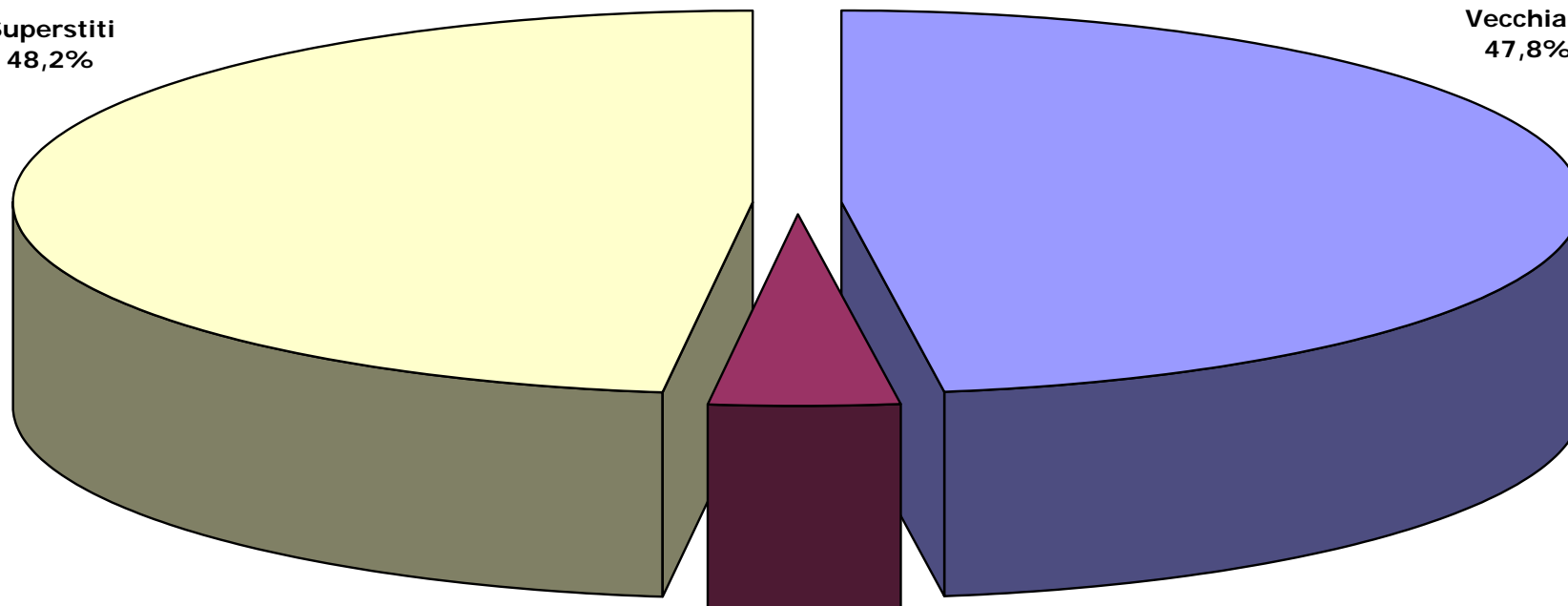

Vecchiaia
47,8%

Invalidità
4,1%

FONDO DI PREVIDENZA PER IL PERSONALE ESATTORIALE**Tav. n.13 - Distribuzione per sesso del numero, dell'età, dell'anzianità e dell'importo medio mensile delle pensioni di VECCHIAIA liquidate nel periodo 1997-2006**

ANNI	MASCHI				FEMMINE				COMPLESSO			
	Numero	Età media	Anz. Media	Imp. Medio	Numero	Età media	Anz. Media	Imp. Medio	Numero	Età media	Anz. Media	Imp. Medio
1997	180	61,5	32,3	2.974	36	57,3	28,5	2.134	216	60,8	31,6	2.834
1998	36	63,6	32,3	3.259	10	59,7	28,6	2.202	46	62,7	31,5	3.029
1999	15	64,4	30,3	2.453	13	61,4	28,2	1.815	28	63,0	29,3	2.157
2000	27	64,4	32,6	2.591	11	61,9	23,1	1.971	38	63,7	29,8	2.411
2001	27	65,0	29,4	2.373	11	61,0	33,1	2.247	38	63,8	30,5	2.337
2002	21	65,1	33,3	2.474	8	61,0	29,6	1.856	29	64,0	32,2	2.304
2003	55	65,2	28,5	2.410	29	61,1	26,7	1.953	84	63,8	27,9	2.253
2004	36	65,1	29,7	2.250	25	61,0	26,7	2.211	61	63,4	28,5	2.234
2005	36	65,1	28,9	2.162	25	61,5	25,2	1.956	61	63,6	27,4	2.077
2006	39	65,1	29,0	2.414	30	61	20,8	1.896,0	69	63,5	25,5	2.189
Totale	472	63,5	30,9	2.671	198	60,5	26,4	2.027	670	62,6	29,6	2.481

FONDO DI PREVIDENZA PER IL PERSONALE ESATTORIALE

Tav. n. 14 - Numero delle pensioni vigenti al 31/12/2006 ripartite classi di età del titolare, per categoria e sesso.

Classi di età	VECCHIAIA			INVALIDITA'			SUPERSTITI			TOTALE		
	Maschi	Femmine	Totale	Maschi	Femmine	Totale	Maschi	Femmine	Totale	Maschi	Femmine	Totale
Fino a 4	0	0	0	0	0	0	1	1	2	1	1	2
5 - 9	0	0	0	0	0	0			0	0	0	0
10 - 14	0	0	0	0	0	0	2		2	2	0	2
15 - 19	0	0	0	0	0	0	4	1	5	4	1	5
20 - 24	0	0	0	0	0	0	2	1	3	2	1	3
25 - 29	0	0	0	0	0	0			0	0	0	0
30 - 34	0	0	0	1	1	2		1	1	1	2	3
35 - 39	0	0	0	2	1	3		6	6	2	7	9
40 - 44	0	0	0	3	2	5	4	13	17	7	15	22
45 - 49	0	0	0	2	0	2	8	24	32	10	24	34
50 - 54	0	0	0	9	4	13	4	52	56	13	56	69
55 - 59	0	0	0	19	5	24	14	119	133	33	124	157
60 - 64	7	122	129	43	10	53	16	185	201	66	317	383
65 - 69	352	218	570	60	11	71	18	359	377	430	588	1.018
70 - 74	822	119	941	31	8	39	12	463	475	865	590	1.455
75 - 79	717	142	859	37	11	48	18	617	635	772	770	1.542
80 - 84	575	195	770	26	11	37	12	747	759	613	953	1.566
85 - 89	253	104	357	13	5	18	15	644	659	281	753	1.034
90 e oltre	120	49	169	4	5	9	7	456	463	131	510	641
totale	2.846	949	3.795	250	74	324	137	3.689	3.826	3.233	4.712	7.945
età' media	76,9	75,2	76,4	69,2	70,9	69,6	66,2	78,1	77,6	75,8	77,4	76,7

FONDO DI PREVIDENZA PER IL PERSONALE ESATTORIALE

Tav. n. 15 - Numero delle pensioni vigenti al 31/12/2006 ripartite classi di importo della pensione mensile e per categoria (a)
(importi in EURO)

Classi di importo (a)	VECCHIAIA		INVALIDITA'		SUPERSTITI		TOTALE	
	Numeri	%	Numeri	%	Numeri	%	Numeri	%
fino a - 100	0	0,0	0	0,0	0	0,0	0	0,0
100 - 200	1	0,0	1	0,3	31	0,8	33	0,4
200 - 300	3	0,1		0,0	56	1,5	59	0,7
300 - 400	13	0,3	2	0,6	34	0,9	49	0,6
400 - 500	31	0,8	1	0,3	100	2,6	132	1,7
500 - 600	20	0,5	2	0,6	161	4,2	183	2,3
600 - 700	10	0,3	5	1,5	200	5,2	215	2,7
700 - 800	33	0,9	2	0,6	375	9,8	410	5,2
800 - 900	35	0,9	11	3,4	444	11,6	490	6,2
900 - 1.000	33	0,9	16	4,9	444	11,6	493	6,2
1.000 - 1.100	55	1,4	21	6,5	453	11,8	529	6,7
1.100 - 1.200	83	2,2	18	5,6	420	11,0	521	6,6
1.200 - 1.300	107	2,8	28	8,6	309	8,1	444	5,6
1.300 - 1.400	92	2,4	19	5,9	199	5,2	310	3,9
1.400 - 1.500	155	4,1	19	5,9	120	3,1	294	3,7
1.500 - 1.600	182	4,8	19	5,9	106	2,8	307	3,9
1.600 - 1.700	207	5,5	24	7,4	73	1,9	304	3,8
1.700 - 1.800	298	7,9	23	7,1	61	1,6	382	4,8
1.800 - 1.900	316	8,3	23	7,1	61	1,6	400	5,0
1.900 - 2.000	266	7,0	20	6,2	43	1,1	329	4,1
2.000 - 2.100	279	7,4	20	6,2	27	0,7	326	4,1
2.100 - 2.200	237	6,2	12	3,7	21	0,5	270	3,4
2.200 - 2.300	187	4,9	8	2,5	18	0,5	213	2,7
2.300 - 2.400	146	3,8	6	1,9	15	0,4	167	2,1
2.400 - 2.500	127	3,3	8	2,5	13	0,3	148	1,9
oltre 2.500	879	23,2	16	4,9	42	1,1	937	11,8
Totale	3.795	100,0	324	100,0	3.826	100,0	7.945	100,0
Importo medio mensile	2.148		1.610		1.070		1.607	

(a) - L'estremo superiore della classe è escluso

FONDO DI PREVIDENZA PER IL PERSONALE ESATTORIALE

Tav. n. 15 bis - Numero delle pensioni vigenti al 31/12/2006 ripartite classi di importo della pensione mensile integrativa e per categoria (a)
(importi in EURO)

Classi di importo (a)	VECCHIAIA		INVALIDITA'		SUPERSTITI		TOTALE	
	Numeri	%	Numeri	%	Numeri	%	Numeri	%
fino a - 100	347	39,2	43	50,6	785	64,4	1.175	53,7
100 - 200	163	18,4	22	25,9	210	17,2	395	18,0
200 - 300	99	11,2	8	9,4	82	6,7	189	8,6
300 - 400	72	8,1	2	2,4	61	5,0	135	6,2
400 - 500	61	6,9	4	4,7	25	2,1	90	4,1
500 - 600	43	4,9	2	2,4	24	2,0	69	3,2
600 - 700	21	2,4		0,0	10	0,8	31	1,4
700 - 800	20	2,3		0,0	7	0,6	27	1,2
800 - 900	11	1,2	2	2,4	1	0,1	14	0,6
900 - 1.000	10	1,1		0,0	3	0,2	13	0,6
1.000 - 1.100	7	0,8		0,0	4	0,3	11	0,5
1.100 - 1.200	6	0,7		0,0	3	0,2	9	0,4
1.200 - 1.300	2	0,2		0,0		0,0	2	0,1
1.300 - 1.400	3	0,3		0,0		0,0	3	0,1
1.400 - 1.500	3	0,3	1	1,2	2	0,2	6	0,3
1.500 - 1.600	2	0,2		0,0		0,0	2	0,1
1.600 - 1.700	2	0,2		0,0		0,0	2	0,1
1.700 - 1.800	5	0,6		0,0		0,0	5	0,2
1.800 - 1.900	1	0,1		0,0	1	0,1	2	0,1
1.900 - 2.000	1	0,1		0,0		0,0	1	0,0
2.000 - 2.100	2	0,2		0,0		0,0	2	0,1
2.100 - 2.200		0,0		0,0		0,0	0	0,0
2.200 - 2.300	3	0,3		0,0		0,0	3	0,1
2.300 - 2.400		0,0		0,0	1	0,1	1	0,0
2.400 - 2.500		0,0		0,0		0,0	0	0,0
oltre 2.500	2	0,2	1	1,2		0,0	3	0,1
Totale	886	100,0	85	100,0	1.219	100,0	2.190	100,0
Importo medio mensile	283		202		128		194	

(a) - L'estremo superiore della classe è escluso

**C-ANALISI DELL'INTERVENTO DELLE GESTIONI SULLE PENSIONI
ESISTENTI ALLA DATA DEL 31/12/2006**

FONDO DI PREVIDENZA PER IL PERSONALE ESATTORIALE**Tav. n. 16 - Misura dell'intervento delle gestioni per le pensioni esistenti al 31/12/2006
(importi in migliaia di EURO)**

Intervento delle Gestioni	Numero		Importi AGO		Importi Fondo		Totale	
	Valori assoluti	Valori %	Valori assoluti	Valori %	Valori assoluti	Valori %	Valori assoluti	Valori %
A totale carico AGO	5.652	71,1	114.629	72,6			114.629	69,1
A totale carico Fondo	103	1,3			2.537	31,5	2.537	1,5
A carico AGO e Fondo	2.190	27,6	43.296	27,4	5.518	68,5	48.814	29,4
Complesso in valore assoluto	7.945	100,0	157.925	100,0	8.056	100,0	165.980	100,0
Complesso in valore %			95,1		4,9		100,0	

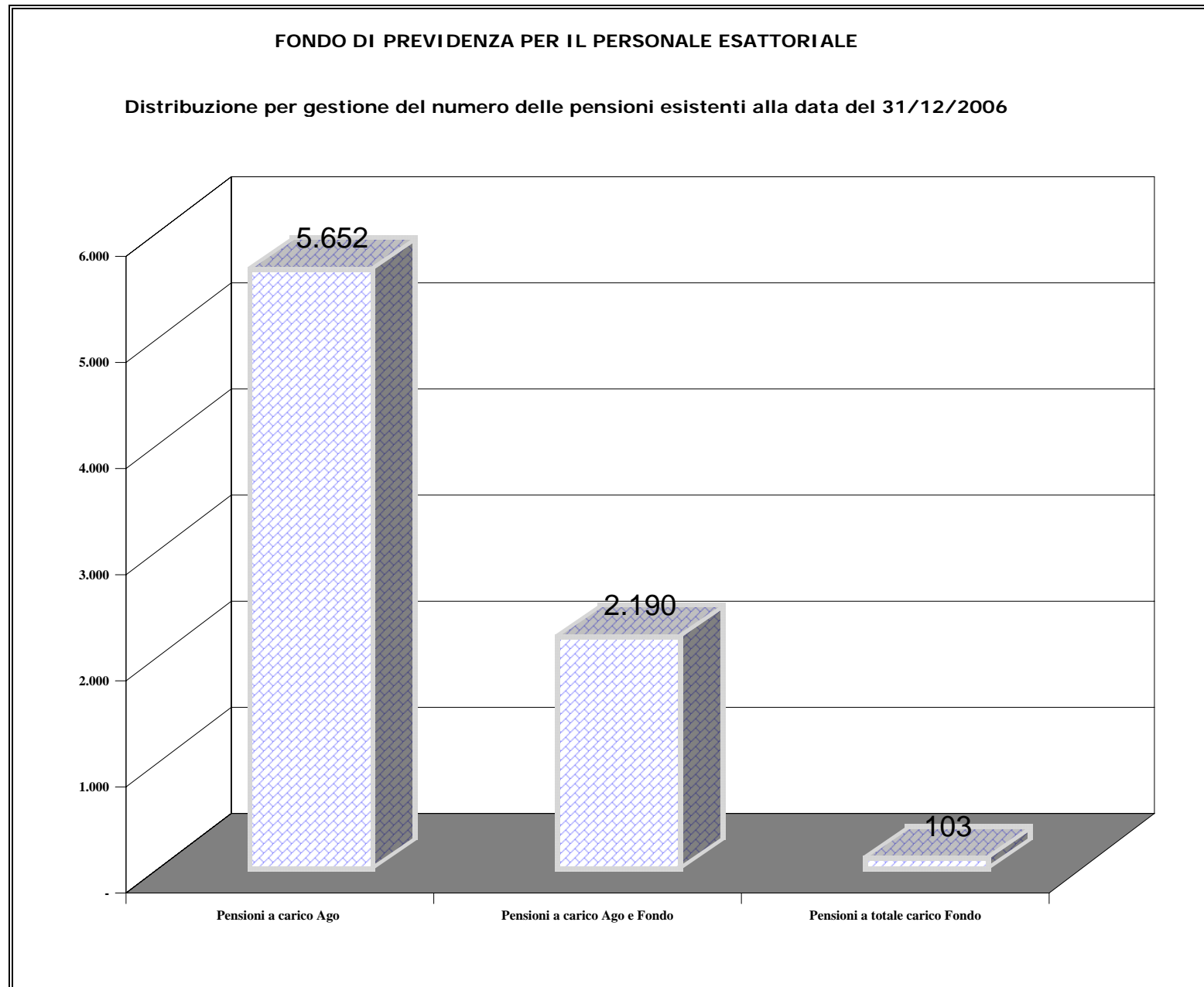

FONDO DI PREVIDENZA PER IL PERSONALE ESATTORIALE

**Tav. n. 17 -Pensioni vigenti al 31/12/2006: numero ed importi medi mensili per categoria a carico dell'AGO e del Fondo .
(importi in EURO)**

Categoria	Numeri	Importi medi mensili di cui		COMPLESSO	Composizione %		
		a carico AGO	a carico FONDO		AGO	FONDO	COMPLESSO
PENSIONI A TOTALE CARICO AGO							
Vecchiaia	2.826	2.000		2.000			
Invalidità	239	1.678		1.678			
Superstiti	2.587	1.069		1.069			
Complesso	5.652	1.560		1.560			
PENSIONI A TOTALE CARICO FONDO							
Vecchiaia	83		2.175	2.175			
Invalidità							
Superstiti	20		731	731			
Complesso	103		1.895	1.895			
PENSIONI A CARICO AGO E FONDO							
Vecchiaia	886	2.337	283	2.620	89,2	10,8	100,0
Invalidità	85	1.216	202	1.417	85,8	14,2	100,0
Superstiti	1.219	949	128	1.077	88,1	11,9	100,0
Complesso	2.190	1.521	194	1.715	88,7	11,3	100,0
COMPLESSO							
Vecchiaia	3.795	2.034	114	2.148	94,7	5,3	100,0
Invalidità	324	1.557	53	1.610	96,7	3,3	100,0
Superstiti	3.826	1.025	45	1.070	95,8	4,2	100,0
Complesso	7.945	1.529	78	1.607	95,1	4,9	100,0

ISTITUTO NAZIONALE DELLA PREVIDENZA SOCIALE

SEDE CENTRALE IN ROMA

**FONDO DI PREVIDENZA PER LE PERSONE CHE SVOLGONO
LAVORI DI CURA NON RETRIBUITI DERIVANTI DA
RESPONSABILITA' FAMILIARI**

Ex "MUTUALITA' PENSIONI ALLE CASALINGHE"

INDICAZIONI DI CARATTERE STATISTICO

(Allegato al Bilancio Consuntivo per l'anno 2006)

INDICE DELLE TAVOLE

A - Descrizione dell'andamento temporale dei fenomeni più significativi della gestione.

Tav. n. 1 - Serie storica del gettito contributivo e delle rate di pensione erogate.

Tav. n. 2 - Serie storica del numero, dell'importo complessivo e dell'importo medio delle pensioni di VECCHIAIA esistenti alla fine di ciascun anno.

Tav. n. 3 - Serie storica del numero, dell'importo complessivo e dell'importo medio delle pensioni d'INVALIDITA' esistenti alla fine di ciascun anno.

Tav. n. 4 - Serie storica del numero, dell'importo complessivo e dell'importo medio del COMPLESSO delle pensioni esistenti alla fine di ciascun anno.

B - Principali informazioni tratte dalle procedure automatizzate alla data del 1/1/2007 .

Tav. n.5 - Distribuzione percentuale delle pensioni esistenti, distinte per classe d'importo BASE annuo e categoria.

Tav. n.6 - Distribuzione percentuale delle pensioni esistenti, distinte per classe d'importo RILIQUIDATO annuo e categoria.

Tav. n.7 - Distribuzione percentuale delle pensioni esistenti, distinte per classi di età e categoria.

A - Descrizione dell'andamento temporale dei fenomeni più significativi della gestione.

**FONDO DI PREVIDENZA PER LE PERSONE CHE SVOLGONO LAVORI DI CURA NON
RETRIBUITI DERIVANTI DA RESPONSABILITA' FAMILIARI**

EX "MUTUALITA' PENSIONI ALLE CASALINGHE"

Tav. n. 1 - Serie storica del gettito contributivo e delle rate di pensione erogate.

Anni	Gettito contributivo		Rate di pensione	
	valori assoluti (migl.di EURO)	variazioni percentuali annue	valori assoluti (migl.di EURO)	variazioni percentuali annue
1963	4		-	-
1964	93	2.107,4	-	-
1965	234	151,9	-	-
1966	220	-6,2	-	-
1967	226	2,9	4	
1968	224	-1,0	5	21,9
1969	208	-6,9	6	7,2
1970	187	-10,3	7	24,2
1971	172	-7,6	10	43,5
1972	160	-7,2	13	26,0
1973	150	-6,1	15	15,4
1974	129	-14,0	19	27,3
1975	108	-16,3	21	11,2
1976	104	-4,3	46	119,7
1977	91	-11,9	53	16,7
1978	77	-15,6	48	-9,7
1979	70	-9,7	61	25,7
1980	57	-18,1	75	24,5
1981	53	-6,9	89	18,4
1982	44	-17,8	97	9,0
1983	40	-8,1	114	17,1
1984	37	-7,0	124	8,7
1985	35	-6,2	118	-5,0
1986	32	-9,2	121	2,4
1987	29	-8,4	123	1,9
1988	34	16,7	125	1,3
1989	28	-16,9	165	32,3
1990	23	-19,2	163	-1,0
1991	17	-25,6	167	2,6
1992	18	6,0	173	3,2
1993	15	-14,3	178	3,0
1994	12	-22,5	180	1,2
1995	10	-18,1	228	26,7
1996	8	-19,1	230	0,8
1997	5	-39,9	199	-13,5
1998	5	14,7	226	13,4
1999	3	-37,4	212	-6,2
2000	4	5,9	222	5,1
2001	4	10,7	182	-18,2
2002	6	50,0	224	23,1
2003	1.881	31.250,0	249	11,2
2004	3.045	61,9	302	21,3
2005	1.395	-54,2	279	-7,6
2006	1.018	-0,3	268	-0,04

**FONDO DI PREVIDENZA PER LE PERSONE CHE SVOLGONO LAVORI DI CURA NON RETRIBUITI DERIVANTI DA
RESPONSABILITA' FAMILIARI.**

EX "MUTUALITA' PENSIONI ALLE CASALINGHE"

Distribuzione percentuale per categoria del numero delle pensioni esistenti all' 1/1/2007.

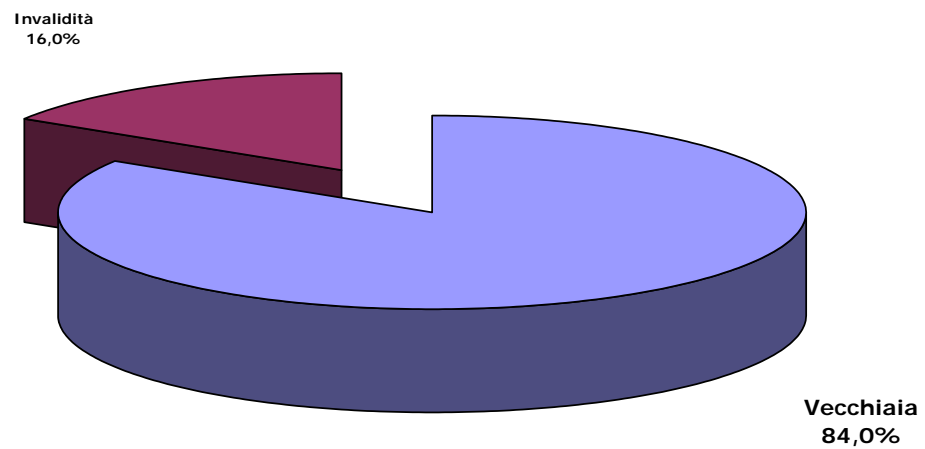

**FONDO DI PREVIDENZA PER LE PERSONE CHE SVOLGONO
LAVORI DI CURA NON RETRIBUITI DERIVANTI DA
RESPONSABILITA' FAMILIARI**

EX "MUTUALITA' PENSIONI ALLE CASALINGHE"

Tav. n. 2 - Serie storica del numero, dell'importo complessivo e
dell'importo medio delle pensioni di VECCHIAIA esistenti alla fine di
ciascun anno.

VECCHIAIA			
Anni	Numero	Importo	
		complessivo annuo (EURO)	medio annuo (EURO)
1967	38	3.849	101
1968	54	4.576	85
1969	61	4.923	81
1970	69	5.323	77
1971	75	6.241	83
1972	83	6.664	80
1973	90	7.020	78
1974	106	8.234	78
1975	124	9.487	77
1976	226	17.233	76
1977	317	24.737	78
1978	355	26.993	76
1979	424	31.641	75
1980	501	38.525	77
1981	565	43.807	78
1982	715	54.360	76
1983	791	63.619	80
1984	877	73.722	84
1985	915	76.592	84
1986	923	79.762	86
1987	982	86.611	88
1988	992	90.666	91
1989	1.088	104.196	96
1990	1.169	117.665	101
1991	1.236	120.077	97
1992	1.301	129.557	100
1993	1.350	136.944	101
1994	1.380	142.623	103
1995	1.350	145.199	108
1996	1.413	159.814	113
1997	1.443	166.222	115
1998	1.457	168.642	116
1999	1.478	173.313	117
2000	1.484	179.865	121
2001	1.454	837.947	576
2002	1.473	832.801	565
2003	1.451	1.158.108	798
2004	1.461	1.206.873	826
2005	1.478	1.275.350	863
2006	1.494	1.280.287	857

**FONDO DI PREVIDENZA PER LE PERSONE CHE SVOLGONO LAVORI
DI CURA NON RETRIBUITI DERIVANTI DA RESPONSABILITA'
FAMILIARI**

EX "MUTUALITA' PENSIONI ALLE CASALINGHE"

Tav n. 3 - Serie storica del numero, dell'importo complessivo e dell'importo medio delle pensioni di INVALIDITA' esistenti alla fine di ciascun anno.

INVALIDITA'			
Anni	Numero	Importo	
		complessivo annuo (EURO)	medio annuo (EURO)
1967	4	38	9
1968	5	37	7
1969	11	114	10
1970	37	634	17
1971	103	1.952	19
1972	188	3.527	19
1973	263	4.699	18
1974	341	6.355	19
1975	386	7.450	19
1976	545	11.364	21
1977	661	14.134	21
1978	685	14.811	22
1979	727	15.972	22
1980	766	17.460	23
1981	810	18.630	23
1982	881	20.728	24
1983	877	21.056	24
1984	866	22.399	26
1985	849	21.940	26
1986	796	20.714	26
1987	809	21.322	26
1988	781	20.608	26
1989	777	20.817	27
1990	768	20.796	27
1991	760	20.685	27
1992	755	20.582	27
1993	750	20.529	27
1994	744	20.496	28
1995	730	19.794	27
1996	690	19.174	28
1997	640	17.644	28
1998	559	15.333	27
1999	456	12.531	27
2000	437	12.160	28
2001	408	41.474	102
2002	383	46.619	210
2003	359	80.475	224
2004	336	76.162	227
2005	306	73.120	239
2006	285	70.483	247

**FONDO DI PREVIDENZA PER LE PERSONE CHE SVOLGONO
LAVORI DI CURA NON RETRIBUITI DERIVANTI DA
RESPONSABILITA' FAMILIARI**

EX "MUTUALITA' PENSIONI ALLE CASALINGHE"

Tav n. 4 - Serie storica del numero, dell'importo complessivo e
dell'importo medio del COMPLESSO delle pensioni alla fine di
ciascun anno.

COMPLESSO			
Anni	Numero	Importo	
		complessivo annuo (EURO)	medio annuo (EURO)
1967	42	3.886	93
1968	59	4.613	78
1969	72	5.037	70
1970	106	5.956	56
1971	178	8.193	46
1972	271	10.192	38
1973	353	11.719	33
1974	447	14.589	33
1975	510	16.937	33
1976	771	28.596	37
1977	978	38.871	40
1978	1.040	41.805	40
1979	1.151	47.614	41
1980	1.267	55.985	44
1981	1.375	62.437	45
1982	1.596	75.088	47
1983	1.668	84.675	51
1984	1.743	96.121	55
1985	1.764	98.532	56
1986	1.719	100.476	58
1987	1.791	107.934	60
1988	1.773	111.274	63
1989	1.865	125.013	67
1990	1.937	138.462	71
1991	1.996	140.762	71
1992	2.056	150.139	73
1993	2.100	157.473	75
1994	2.124	163.119	77
1995	2.080	164.992	79
1996	2.103	178.988	85
1997	2.083	183.866	88
1998	2.016	183.974	91
1999	1.934	185.844	96
2000	1.921	192.025	100
2001	1.862	879.421	472
2002	1.856	879.420	474
2003	1.810	1.238.583	684
2004	1.797	1.283.035	714
2005	1.784	1.348.470	756
2006	1.779	1.350.770	759

**B - Principali informazioni tratte dalle procedure automatizzate
alla data del 1/1/2007.**

**FONDO DI PREVIDENZA PER LE PERSONE CHE SVOLGONO LAVORI DI CURA NON
RETRIBUITI DERIVANTI DA RESPONSABILITA' FAMILIARI
EX "MUTUALITA' PENSIONI ALLE CASALINGHE"**

**Tav. n. 5 - Distribuzione percentuale delle pensioni esistenti al 1° gennaio 2007
distinte per classi di importo annuo e categoria**

Classi di importo annuo		VECCHIAIA	INVALIDITA'	TOTALE
		%	%	%
fino a	250	37,1	69,4	42,3
251 -	500	14,2	14,8	14,3
501 -	750	10,5	7,6	10,0
751 -	1.000	8,8	4,8	8,2
1.001 -	1.250	5,8	1,0	5,0
1.251 -	1.500	4,7	1,4	4,2
1.501 -	1.750	4,5	1,0	4,0
1.751 -	2.000	3,6	0,0	3,0
2.001 -	2.250	2,3	0,0	1,9
2.251 -	2.500	2,1	0,0	1,7
2.501 -	2.750	1,3	0,0	1,1
2.751 -	3.000	1,0	0,0	0,8
oltre	3.000	4,1	0,0	3,5
Totale		100,0	100,0	100,0
Importo medio		857	247	759

**FONDO DI PREVIDENZA PER LE PERSONE CHE SVOLGONO LAVORI DI CURA NON
RETRIBUITI DERIVANTI DA RESPONSABILITA' FAMILIARI
EX "MUTUALITA' PENSIONI ALLE CASALINGHE"**

**Tav. n. 6 - Distribuzione percentuale delle pensioni esistenti al 1° gennaio 2007
distinte per classi d'importo annuo riliquidato (per applicazione della sentenza della
Corte Cost. n° 78/1993) e per categoria.**

Classi di importo annuo	VECCHIAIA	INVALIDITA'	TOTALE
	%	%	%
importo nullo	43,9	29,8	41,9
fino a 250	9,7	40,3	14,6
251 - 500	9,3	14,5	10,1
501 - 750	8,1	7,2	8,0
751 - 1.000	6,5	4,8	6,2
1.001 - 1.250	5,0	1,0	4,3
1.251 - 1.500	3,2	1,4	2,9
1.501 - 1.750	3,6	1,0	3,2
1.751 - 2.000	2,8	0,0	2,3
2.001 - 2.250	1,7	0,0	1,4
2.251 - 2.500	1,6	0,0	1,3
2.501 - 2.750	1,0	0,0	0,8
2.751 - 3.000	0,7	0,0	0,6
oltre 3.000	2,9	0,0	2,4
Totale	100,0	100,0	100,0

**FONDO DI PREVIDENZA PER LE PERSONE CHE SVOLGONO
LAVORI DI CURA NON RETRIBUITI DERIVANTI DA
RESPONSABILITA' FAMILIARI
EX "MUTUALITA' PENSIONI ALLE CASALINGHE"**

Tav. n. 7 - Distribuzione percentuale delle pensioni esistenti al 1°
gennaio 2007 distinte per classi di età e categoria.

Età	VECCHIAIA	INVALIDITA'	TOTALE
	%	%	%
fino a 60	0,1	0,7	0,2
61 - 65	1,2	1,0	1,2
66 - 70	12,3	1,0	10,5
71 - 75	15,9	6,2	14,4
76 - 80	24,2	14,8	22,5
81 - 85	22,6	36,0	24,7
86 - 90	11,7	25,5	14,0
91 - 95	10,7	13,8	11,2
da 95 in poi	1,3	1,0	1,3
Totale	100,0	100,0	100,0
Età media	79,9	83,8	80,5