

ISTITUTO NAZIONALE DELLA PREVIDENZA SOCIALE

SEDE CENTRALE IN ROMA

**FONDO DI PREVIDENZA PER IL CLERO SECOLARE E PER I
MINISTRI DI CULTO DELLE CONFESIONI RELIGIOSE DIVERSE
DALLA CATTOLICA**

INDICAZIONI DI CARATTERE STATISTICO

(Allegato al Bilancio Consuntivo per l'anno 2006)

INDICE DELLE TAVOLE

Descrizione dell'andamento temporale dei fenomeni più significativi della gestione.

Tav. n. 1 - Elementi caratteristici del Fondo nel quinquennio 2002-2006.

Tav. n. 2 - Serie storica degli assicurati, dei pensionati esistenti e del rapporto iscritti-pensionati.

Tav. n. 3 - Serie storica dei contributi, delle prestazioni e del rapporto contributi-prestazioni.

Tav. n. 4 - Serie storica della misura del contributo capitaro a carico degli iscritti.

Tav. n. 5 - Serie storica dell'importo dei minimi di pensione e delle maggiorazioni per ogni anno di contribuzione eccedente l'anzianità minima assicurativa richiesta nell'anno.

Tav. n. 6 - Serie storica del numero, dell'importo medio e dell'importo complessivo delle pensioni vigenti a fine anno.

Tav. n. 7 - Indici sull'evoluzione del numero delle pensioni vigenti. Pensioni d'invalidità per 100 pensioni di vecchiaia.

Tav. n. 8 - Serie storica del numero, dell'importo medio e dell'importo complessivo delle pensioni liquidate.

Tav. n. 9 - Indici sull'evoluzione del numero delle pensioni liquidate. Pensioni d'invalidità per 100 pensioni di vecchiaia.

Principali informazioni alla data del 31/12/2006 tratte dagli archivi automatizzati

Tav. n. 10 - Numero ed importo medio mensile delle pensioni vigenti, ripartite per anno di decorrenza e categoria.

Tav. n. 11 - Valori assoluti e valori percentuali del numero delle pensioni vigenti, ripartite per classe d'importo e per categoria.

Tav. n. 12 - Numero delle pensioni vigenti ripartite per classe di età del titolare, per categoria e sesso.

Tav. n. 13 - Valori assoluti e valori percentuali del numero delle pensioni vigenti, ripartite per classe d'importo e per categoria.

**A-DESCRIZIONE DELL'ANDAMENTO TEMPORALE DEI
FENOMENI PIÙ SIGNIFICATIVI DELLA GESTIONE**

ASSICURAZIONE PER IL CLERO SECOLARE E PER I MINISTRI DI CULTI DIVERSI**Tav. n. 1 - Elementi caratteristici del Fondo nel quinquennio 2002-2006.**
(Importi in EURO)

DESCRIZIONE					
	2002	2003	2004	2005	2006
Contributo capitaro annuo	1.346,28	1.378,56	1413,00 (a)	1.439,88	1439,88 (b)
Risultato di esercizio (migliaia di EURO)	-75.983	-61.597	-71.309	-70.881	-91.511
Patrimonio netto a fine anno (migliaia di EURO)	-1.135.277	-1.196.874	-1.268.183	-1.339.064	-1.430.575
Numero iscritti a fine anno	20.800	20.800	20.800	19.950	19.630
Numero pensioni vigenti a fine anno	14.704	14.501	13.941	14.279	14.672
Pensione media in pagamento a fine anno (c)	6.199	6.384	6.576	6.276	6.720
Rapporto iscritti pensionati	1,41	1,43	1,49	1,40	1,34

(a) - Decreto Interministeriale del 7 marzo 2007.

(b) - Misura provvisoria del contributo: ancora non emanato decreto di aumento

(c) - Valori di rendiconto comprensivi dell'integrazione di competenza.

ASSICURAZIONE PER IL CLERO SECOLARE E PER I MINISTRI DI CULTI DIVERSI

**Tav. n. 2 - Serie storica degli iscritti, dei pensionati esistenti e
del rapporto iscritti-pensionati.**

Anni	Iscritti	Pensionati	Rapporto Iscritti-Pensionati
1981	30.740	11.351	2,71
1982	30.340	11.730	2,59
1983	30.040	11.944	2,52
1984	29.700	11.965	2,48
1985	29.400	12.089	2,43
1986	29.120	12.553	2,32
1987	28.700	13.050	2,20
1988	26.300	13.495	1,95
1989	25.640	13.984	1,83
1990	24.950	14.379	1,74
1991	24.400	14.650	1,67
1992	23.800	15.024	1,58
1993	23.400	15.287	1,53
1994	23.030	15.395	1,50
1995	21.250	15.509	1,37
1996	20.490	15.487	1,32
1997	20.200	15.626	1,29
1998	20.200	15.681	1,29
1999	20.150	15.509	1,30
2000	20.800	15.251	1,36
2001	20.790	15.313	1,36
2002	20.800	14.704	1,41
2003	20.800	14.501	1,43
2004	20.800	13.941	1,49
2005	19.950	14.279	1,40
2006	19.630	14.672	1,34

ASSICURAZIONE PER IL CLERO SECOLARE E PER I MINISTRI DI CULTI DIVERSI.

Andamento temporale del numero degli iscritti e del numero dei pensionati.

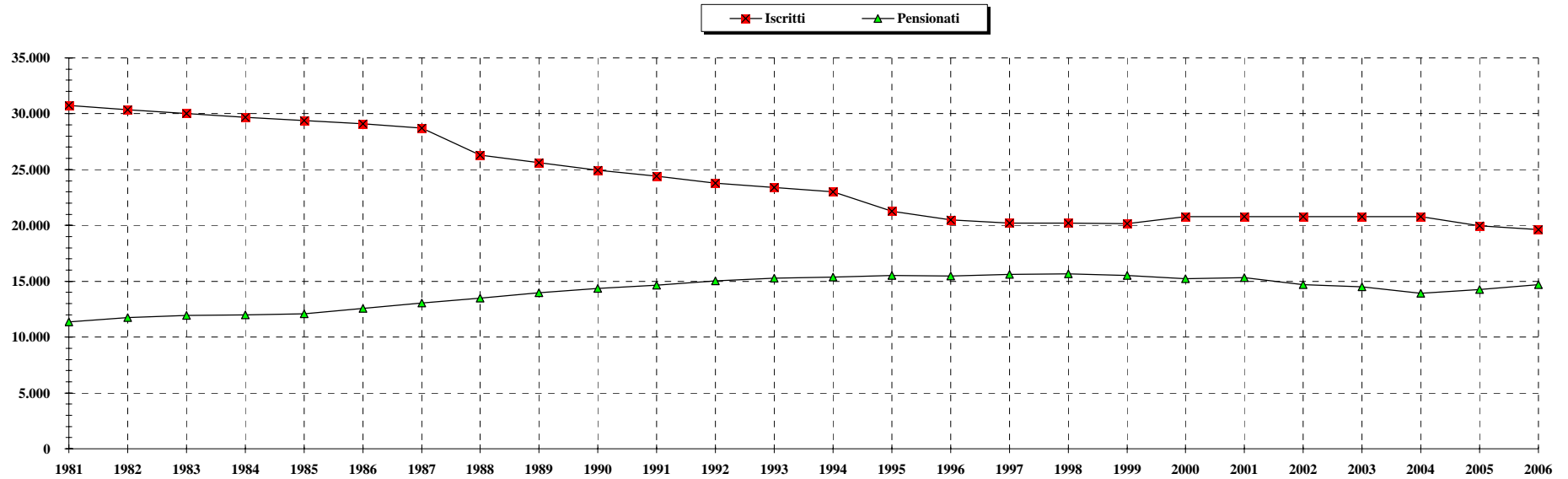

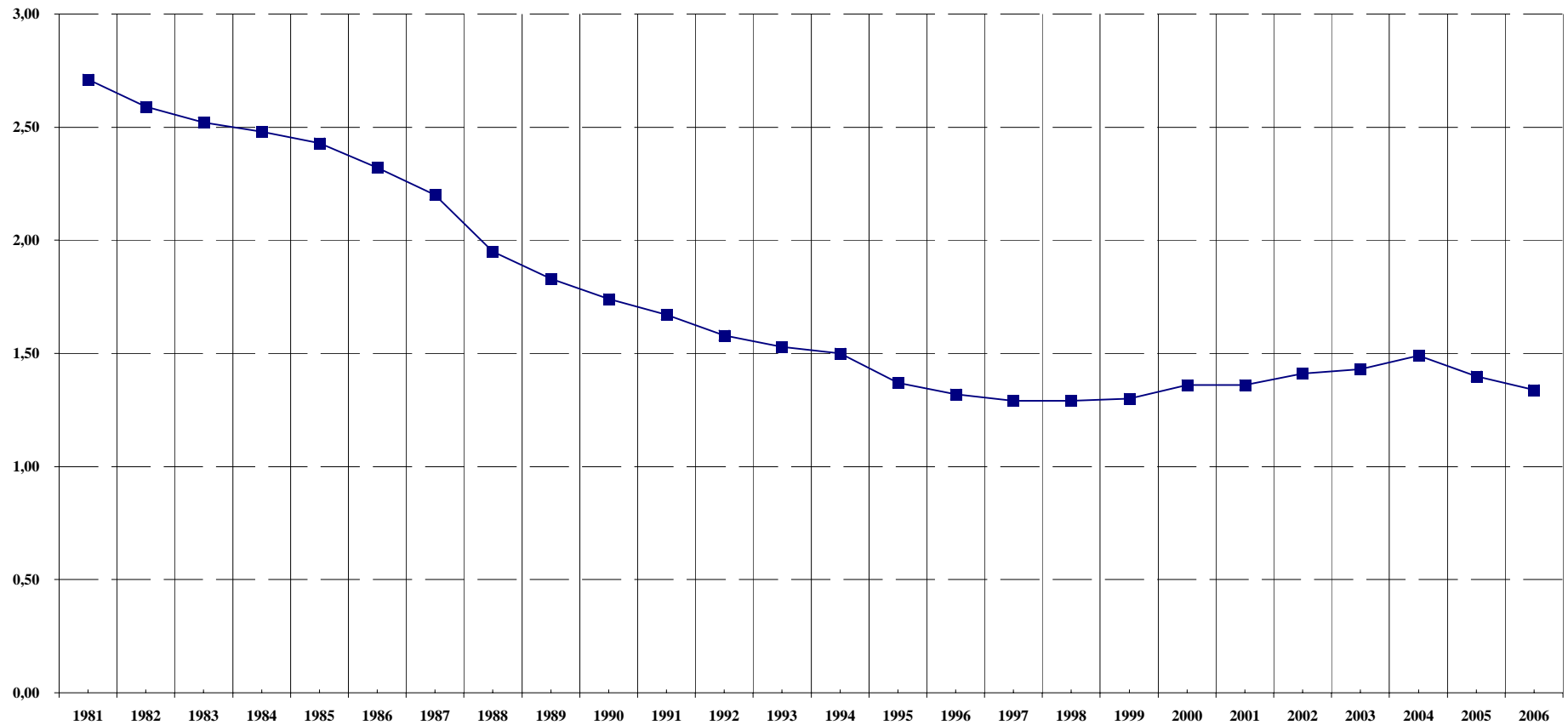
ASSICURAZIONE PER IL CLERO SECOLARE E PER I MINISTRI DI CULTI DIVERSI.**Andamento temporale del rapporto iscritti - pensionati**

ASSICURAZIONE PER IL CLERO SECOLARE E PER I MINISTRI DI CULTI DIVERSI.

Tav. n. 3 - Serie storica dei contributi, delle prestazioni e del rapporto contributi-prestazioni.

Anni	Contributi (a) (migliaia di EURO)	Prestazioni (b) (migliaia di EURO)	Rapporto Contrib.-Prest.
1981	4.132	17.043	0,24
1982	11.362	20.658	0,55
1983	10.846	25.306	0,43
1984	11.879	28.405	0,42
1985	12.911	33.053	0,39
1986	13.428	34.603	0,39
1987	13.944	39.767	0,35
1988	13.428	44.415	0,30
1989	14.461	40.284	0,36
1990	14.977	49.580	0,30
1991	16.010	52.162	0,31
1992	16.527	58.876	0,28
1993	17.043	64.557	0,26
1994	18.076	61.458	0,29
1995	16.527	66.623	0,25
1996	17.043	72.304	0,24
1997	17.560	76.952	0,23
1998	17.560	85.732	0,20
1999	17.560	79.534	0,22
2000	27.397	81.600	0,34
2001	27.818	79.160	0,35
2002	28.577	84.494	0,34
2003	29.600	82.518	0,36
2004	30.064	85.442	0,35
2005	29.782	90.654	0,33
2006	29.703	89.688	0,33

(a) Sono comprese le quote di partecipazione degli iscritti.

(b) Rate di pensione al netto del contributo dello stato.

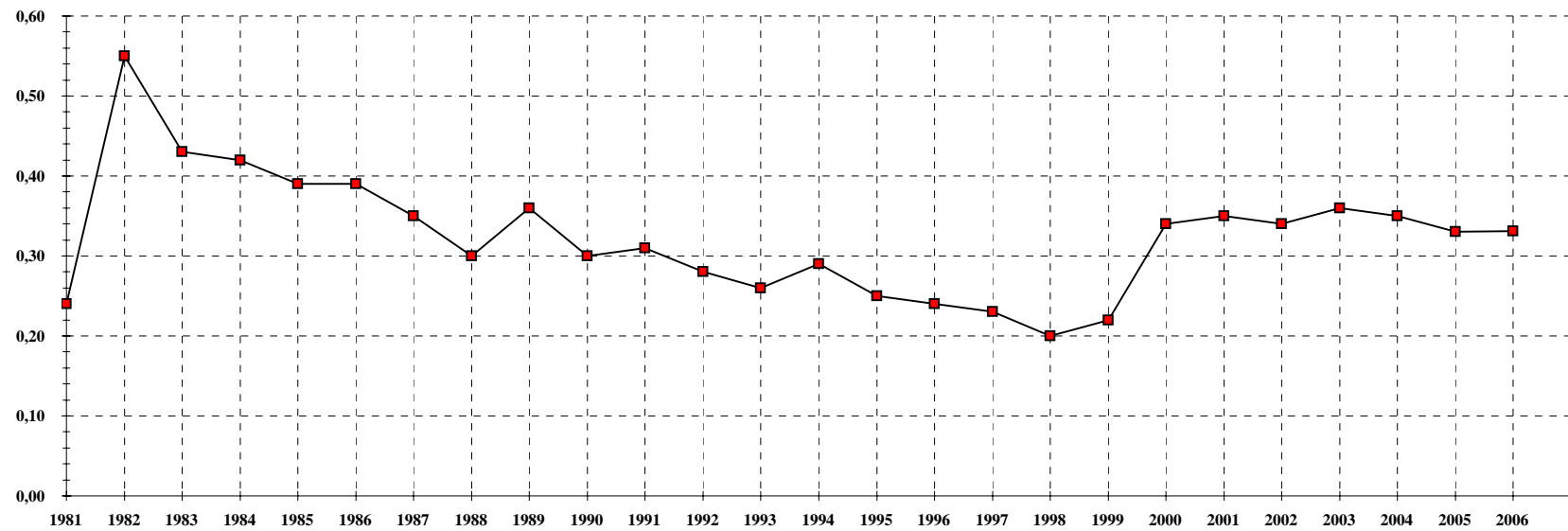
ASSICURAZIONE PER IL CLERO SECOLARE E PER I MINISTRI DI CULTI DIVERSI.**Andamento temporale del rapporto contributi-prestazioni.**

ASSICURAZIONE PER IL CLERO SECOLARE E PER I MINISTRI DI CULTI DIVERSI.

Serie storica dei contributi e delle prestazioni (in milioni di EURO)

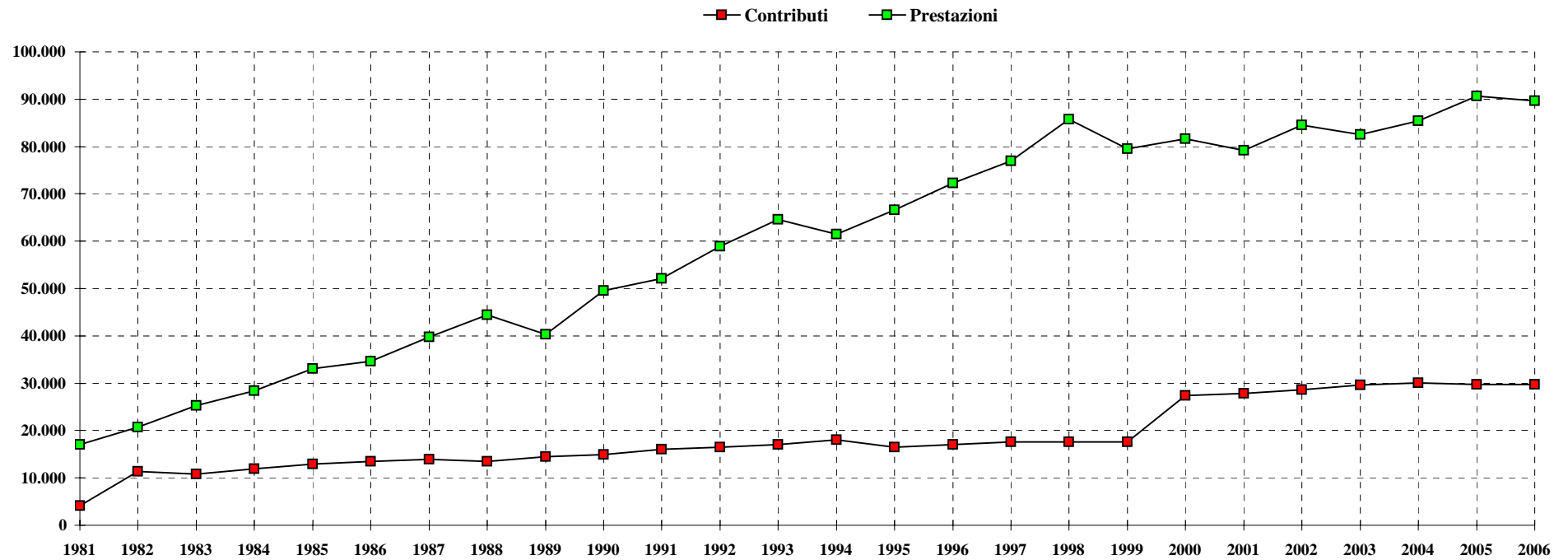

**ASSICURAZIONE PER IL CLERO SECOLARE E PER I MINISTRI DI CULTI
DIVERSI**

Tav. n. 4 - Serie storica della misura del contributo capitario annuo (a).

Decorrenza	Contributo capitario annuo (EURO)
01-lug-59	16,70
01-gen-71	27,68
01-lug-72	31,92
01-gen-73	39,04
01-gen-74	42,92
01-gen-75	48,50
01-gen-76	58,41
01-gen-77	69,05
01-gen-78	87,95
01-gen-79	103,19
01-gen-80	128,39
01-gen-81	160,98
01-gen-82	290,04
01-gen-83	349,23
01-gen-84	392,92
01-gen-85	430,57
01-gen-86	454,74
01-gen-87	481,08
01-gen-88	507,11
01-gen-89	553,75
01-gen-90	593,10
01-gen-91	638,19
01-gen-92	680,33
01-gen-93	707,53
01-gen-94	740,07
01-gen-95	740,07
01-gen-96	788,94
01-gen-97	820,55
01-gen-98	835,42
01-gen-99	849,67
01-gen-2000	1.276,50
01-gen-2001	1.308,36
01-gen-2002	1.346,28
01-gen-2003	1.378,56
01-gen-2004	1.413,00
01-gen-2005 (b)	1.439,88
01-gen-2006 (c)	1.439,88

(a) - Per i ministri di culti diversi dalla religione cattolica la contribuzione al Fondo ha avuto inizio dal 1 luglio 1960.

(b) - Decreto Interministeriale del 7 marzo 2007.

(c) - Misura provvisoria del contributo: non ancora emanato decreto d'aumento.

ASSICURAZIONE PER IL CLERO SECOLARE E PER I MINISTRI DI CULTI DIVERSI

Tav. n. 5 Serie storica dell'importo mensile del minimo di pensione, della maggiorazione per ogni anno di contribuzione eccedente l'anzianità assicurativa minima, della percentuale di aumento per perequazione automatica, dell'anzianità e dell'età minima richieste per il pensionamento di vecchiaia.

Anni	Minimo di pensione mensile (EURO)	Maggiorazione della pensione per ogni anno di contribuzione eccedente l'anzianità minima assicurativa (EURO)	% di incremento definitivo per perequazione (**)	Requisiti minimi per il pensionamento di vecchiaia	
				Anzianità	Età
01/01/1996	341,02	3,91		10	65
01/01/1997	354,32	4,07	3,90%	10	65
01/01/1998	360,33	4,14	1,70%	10	65
01/01/1999	366,81	4,21	1,80%	10	65
01/01/2000 (*)	372,68	4,28	1,60%	11	66
01/01/2001-30/06/2001	382,36	4,39	2,60%	11	66
1/07/2001-31/12/2001	382,36	4,39		12	67
01/01/2002-31/12/2002	392,69	4,51	2,70%	12	67
01/01/2003-31/12/2003	402,12	4,62	2,40%	13	68
01/01/2004-30/06/2004	412,18	4,74	2,50%	13	68
01/07/2004-31/12/2004	412,18	4,74		14	68
01/01/2005-31/12/2005	420,43	4,84	2,00%	14	68
01/01/2006-31/12/2006	427,58	4,92	1,70%	15	68

(*) L. 488/1999, art. 42, comma 2, ha modificato i limiti minimi di età e di anzianità assicurativa per accedere alla pensione di vecchiaia.

(**) La legge del 23 dicembre 2000 n. 388, dispone che a decorrere dal 1.1. 2001 la percentuale di aumento per variazione del costo della vita si applica per intero sull'importo di pensione non eccedente il triplo del minimo del Fondo pensioni lavorato

ASSICURAZIONE PER IL CLERO SECOLARE E PER I MINISTRI DI CULTI DIVERSI.

Tav. n. 6 - Serie storica del numero, dell'importo medio e dell'importo complessivo delle pensioni vigenti a fine anno (a).

Anni	VECCHIAIA			INVALIDITA'			SUPERSTITI			COMPLESSO		
	Numero	Importo medio annuo (EURO)	Importo Complessivo (migliaia di EURO)	Numero	Importo medio annuo (EURO)	Importo Complessivo (migliaia di EURO)	Numero	Importo medio annuo (EURO)	Importo Complessivo (migliaia di EURO)	Numero	Importo medio annuo (EURO)	Importo Complessivo (migliaia di EURO)
1982	8.172	1.854	15.151	3.413	1.757	5.997	145	1.609	233	11.730	1.823	21.381
1983	8.509	2.254	19.178	3.289	2.135	7.022	146	1.966	287	11.944	2.218	26.487
1984	8.745	2.519	22.026	3.079	2.383	7.339	141	2.179	307	11.965	2.480	29.673
1985	9.031	2.788	25.177	2.921	2.622	7.659	137	2.378	326	12.089	2.743	33.162
1986	9.548	2.973	28.383	2.869	2.781	7.979	136	2.445	333	12.553	2.923	36.695
1987	10.122	3.120	31.580	2.787	2.905	8.096	141	2.515	355	13.050	3.068	40.031
1988	10.660	3.325	35.450	2.700	3.096	8.360	135	2.668	360	13.495	3.273	44.169
1989	11.198	3.677	41.171	2.647	3.388	8.969	139	2.898	403	13.984	3.614	50.544
1990	11.701	3.997	46.773	2.543	3.697	9.402	135	3.151	426	14.379	3.936	56.601
1991	12.050	4.350	52.419	2.455	4.005	9.831	145	3.365	488	14.650	4.282	62.738
1992	12.493	4.505	56.281	2.376	4.141	9.840	155	3.416	529	15.024	4.436	66.651
1993	12.863	4.698	60.433	2.247	4.302	9.665	177	3.523	623	15.287	4.626	70.722
1994	13.129	4.930	64.724	2.091	4.501	9.411	175	3.633	636	15.395	4.857	74.771
1995	13.365	4.985	66.621	1.965	4.541	8.922	179	3.635	651	15.509	4.913	76.194
1996	13.460	5.282	71.098	1.839	4.807	8.841	188	3.753	705	15.487	5.207	80.644
1997	13.693	5.522	75.621	1.735	4.992	8.660	198	3.902	773	15.626	5.443	85.054
1998	13.837	5.663	78.365	1.654	5.103	8.441	190	3.878	736	15.681	5.583	87.542
1999	13.746	5.788	79.564	1.566	5.202	8.147	197	3.770	743	15.509	5.703	88.454
2000	13.587	5.910	80.300	1.463	5.291	7.741	201	3.850	774	15.251	5.824	88.815
2001	13.732	6.070	83.353	1.370	5.438	7.450	211	3.929	829	15.313	5.984	91.631
2002	13.191	6.291	82.990	1.295	5.614	7.270	218	4.071	887	14.704	6.199	91.147
2003	13.061	6.477	84.598	1.211	5.794	7.017	229	4.194	960	14.501	6.384	92.575
2004	12.597	6.673	84.054	1.106	5.968	6.600	238	4.289	1.021	13.941	6.576	91.675
2005	13.016	6.823	88.804	1.024	6.065	6.210	239	4.300	1.028	14.279	6.726	96.042
2006	13.333	6.817	90.894	1.099	6.673	6.072	240	4.310	1.034	14.672	6.720	98.601

(a) Il numero e l'importo delle pensioni vigenti a fine anno si riferiscono ai valori di competenza per i quali sono state effettuate le opportune operazioni di integrazione e decontabilizzazione. Gli importi esposti, inoltre, sono espressi in moneta dell'anno di riferimento.

ASSICURAZIONE PER IL CLERO SECOLARE E PER I MINISTRI DI CULTI DIVERSI.**Tav. n. 7 - Indici sull'evoluzione del numero delle pensioni vigenti a fine anno.**

Anni	INCREMENTI PERCENTUALI ANNUI				% CATEGORIA SUL TOTALE			Pensionid'inva lità per 100 pens. di vecchiaia
	Vecchiaia	Invalità	Superstiti	Totale	Vecchiaia	Invalità	Superstiti	
1982	5,23	-1,47	19,83	3,34	69,66	29,10	1,24	42
1983	4,12	-3,63	0,69	1,82	71,24	27,54	1,22	39
1984	2,77	-6,38	-3,42	0,18	73,09	25,73	1,18	35
1985	3,27	-5,13	-2,84	1,04	74,70	24,16	1,14	32
1986	5,72	-1,78	-0,73	3,84	76,06	22,86	1,08	30
1987	6,01	-2,86	3,68	3,96	77,56	21,36	1,08	28
1988	5,32	-3,12	-4,26	3,41	78,99	20,01	1,00	25
1989	5,05	-1,96	2,96	3,62	80,08	18,93	0,99	24
1990	4,49	-3,93	-2,88	2,82	81,37	17,69	0,94	22
1991	2,98	-3,46	7,41	1,88	82,25	16,76	0,99	20
1992	3,68	-3,22	6,90	2,55	83,16	15,81	1,03	19
1993	2,96	-5,43	14,19	1,75	84,14	14,70	1,16	17
1994	2,07	-6,94	-1,13	0,71	85,28	13,58	1,14	16
1995	1,80	-6,03	2,29	0,74	86,18	12,67	1,15	15
1996	0,71	-6,41	5,03	-0,14	86,91	11,87	1,22	14
1997	1,73	-5,66	5,32	0,90	87,63	11,10	1,27	13
1998	1,05	-4,67	-4,04	0,35	88,24	10,55	1,21	12
1999	-0,66	-5,32	3,68	-1,10	88,63	10,10	1,27	11
2000	-1,16	-6,58	2,03	-1,66	89,09	9,59	1,32	11
2001	1,07	-6,36	4,98	0,41	89,68	8,95	1,37	10
2002	-3,94	-5,47	3,32	-3,98	89,71	8,81	1,48	10
2003	-0,99	-6,49	5,05	-1,38	90,07	8,35	1,58	9
2004	-3,55	-8,67	3,93	-3,86	90,36	7,93	1,71	9
2005	3,33	-7,41	0,42	2,42	91,15	7,17	1,68	8
2006	2,44	7,32	0,42	2,75	90,87	7,49	1,64	8

ASSICURAZIONE PER IL CLERO SECOLARE PER I MINISTRI DI CULTI DIVERSI.

Tav. n. 8 - Serie storica del numero, dell'importo medio e dell'importo complessivo delle pensioni liquidate (a).

Anni	VECCHIAIA			INVALIDITA'			SUPERSTITI			COMPLESSO		
	Numero	Importo medio annuo (EURO)	Importo Complessivo (mipl. di EURO)	Numero	Importo medio annuo (EURO)	Importo Complessivo (mipl. di EURO)	Numero	Importo medio annuo (EURO)	Importo Complessivo (mipl. di EURO)	Numero	Importo medio annuo (EURO)	Importo Complessivo (mipl. di EURO)
1982	978	1.887	1.846	190	1.847	351	24	1.508	36	1.192	1.873	2.233
1983	607	2.298	1.395	113	2.238	253	12	1.838	22	732	2.282	1.670
1984	544	2.590	1.409	94	2.473	232	10	2.078	21	648	2.565	1.662
1985	791	2.880	2.278	85	2.734	232	6	2.297	14	882	2.862	2.524
1986	1.216	3.065	3.727	73	3.019	221	20	2.201	44	1.309	3.049	3.991
1987	955	3.261	3.114	107	3.173	339	10	2.433	24	1.072	3.244	3.478
1988	924	3.466	3.203	89	3.351	298	11	2.565	28	1.024	3.447	3.529
1989	815	3.770	3.073	62	3.611	224	13	2.812	37	890	3.745	3.333
1990	821	4.074	3.345	51	3.933	200	2	3.366	7	874	4.064	3.552
1991	878	4.430	3.889	61	4.224	258	16	3.081	49	955	4.394	4.196
1992	696	4.782	3.329	50	4.652	232	13	3.026	39	759	4.743	3.600
1993	1.089	4.915	5.353	57	4.663	266	18	3.443	62	1.164	4.880	5.681
1994	880	5.223	4.596	26	4.738	123	18	3.289	59	924	5.172	4.779
1995	787	5.329	4.194	42	4.993	210	8	2.887	23	837	5.288	4.426
1996	568	5.685	3.229	15	5.509	83	15	3.271	49	598	5.620	3.361
1997	897	5.950	5.337	28	5.496	154	16	3.967	64	941	5.903	5.554
1998	547	6.115	3.345	21	5.741	120	11	3.449	38	579	6.051	3.503
1999	794	6.215	4.935	26	5.785	150	10	3.902	39	830	6.174	5.125
2000	394	6.391	2.518	18	5.673	102	14	4.171	58	426	6.288	2.679
2001	485	6.468	3.137	19	5.949	113	20	3.753	75	524	6.345	3.325
2002	413	6.567	2.712	13	5.583	73	16	3.643	58	442	6.432	2.843
2003	592	9.733	3.986	21	6.217	130	17	4.328	74	630	6.651	4.190
2004	348	6.921	2.409	14	6.529	91	12	4.118	49	374	6.817	2.549
2005	877	6.928	6.076	26	6.271	162	17	4.356	74	920	6.862	6.313
2006	763	5.290	6.934	11	6.264	69	22	4.357	96	796	6.853	5.455

(a) I valori degli importi medi e degli importi complessivi sono espressi in moneta dell'anno di riferimento.

ASSICURAZIONE PER IL CLERO SECOLARE E PER I MINISTRI DI CULTI DIVERSI.**Tav. n. 9 - Indici sull'evoluzione del numero delle pensioni liquidate.**

Anni	INCREMENTI PERCENTUALI ANNUI				% CATEGORIA SUL TOTALE		
	Vecchiaia	Invalidità	Superstiti	Totale	Vecchiaia	Invalidità	Superstiti
1982	-4,68	45,04	50,00	1,62	82,05	15,94	2,01
1983	-37,93	-40,53	-50,00	-38,59	82,92	15,44	1,64
1984	-10,38	-16,81	-16,67	-11,48	83,95	14,51	1,54
1985	45,40	-9,57	-40,00	36,11	89,68	9,64	0,68
1986	53,73	-14,12	233,33	48,41	92,89	5,58	1,53
1987	-21,46	46,58	-50,00	-18,11	89,09	9,98	0,93
1988	-3,25	-16,82	10,00	-4,48	90,23	8,69	1,08
1989	-11,80	-30,34	18,18	-13,09	91,57	6,97	1,46
1990	0,74	-17,74	-84,62	-1,80	93,93	5,84	0,23
1991	6,94	19,61	700,00	9,27	91,92	6,39	1,69
1992	-20,73	-18,03	-18,75	-20,52	91,70	6,59	1,71
1993	56,47	14,00	38,46	53,36	93,55	4,90	1,55
1994	-19,19	-54,39	0,00	-20,62	95,24	2,81	1,95
1995	-10,57	61,54	-55,56	-9,42	94,02	5,02	0,96
1996	-27,83	-64,29	87,50	-28,55	94,98	2,51	2,51
1997	57,92	86,67	6,67	57,36	95,32	2,98	1,70
1998	-39,02	-25,00	-31,25	-38,47	94,47	3,63	1,90
1999	45,16	23,81	-9,09	43,35	95,70	3,10	1,20
2000	-50,38	-30,77	40,00	-48,67	92,50	4,20	3,30
2001	23,10	5,56	42,86	23,00	92,60	3,60	3,80
2002	-14,85	-31,58	-20,00	-15,65	93,40	2,90	3,60
2003	43,34	61,54	6,25	42,53	94,00	3,30	2,70
2004	-41,22	-33,33	-29,41	-40,63	93,00	3,70	3,20
2005	152,01	85,71	41,67	145,99	95,32	2,83	1,85
2006	-13,00	-57,69	29,41	-13,48	95,84	1,38	2,76

**B-PRINCIPALI INFORMAZIONI TRATTE DALLE PROCEDURE
AUTOMATIZZATE ALLA DATA DEL 31/12/2006**

ASSICURAZIONE PER IL CLERO SECOLARE E PER I MINISTRI DI CULTI DIVERSI.

Tav. n. 10 - Numero ed importo medio mensile delle pensioni vigenti al 31/12/2006 ripartite per anni di decorrenza e categoria.

Anni di decorrenza	VECCHIAIA		INVALIDITA'		SUPERSTITI				COMPLESSO	
	Numero	Importo medio mensile (EURO)	Numero	Importo medio mensile (EURO)	di assicurato	di pensionato (a)	Numero	Importo medio mensile (EURO)	Numero	Importo medio mensile (EURO)
fino al 1972	1	428	128	433	0	0	0	0	129	433
1973	0	0	33	446	2	257	1	428	36	435
1974	35	454	32	451	0	0	1	521	68	454
1975	30	463	32	457	0	0	1	274	63	457
1976	31	464	45	458	1	257	1	257	78	455
1977	52	468	30	469	0	0	0	0	82	468
1978	80	472	16	470	3	508	2	489	101	473
1979	98	478	32	472	1	286	3	551	134	477
1980	128	481	24	478	0	0	2	428	154	480
1981	146	487	47	472	2	551	1	277	196	483
1982	136	486	32	477	1	257	1	301	170	482
1983	135	495	32	486	3	323	3	418	173	489
1984	187	496	27	483	0	0	3	280	217	491
1985	347	503	23	484	4	310	1	268	375	499
1986	420	506	35	494	2	285	3	426	460	503
1987	426	509	39	496	1	551	4	316	470	507
1988	457	516	35	497	4	419	3	276	499	512
1989	468	517	27	493	1	262	2	346	498	515
1990	475	521	23	512	3	286	0	0	501	519
1991	497	528	32	499	3	371	5	356	537	524
1992	537	532	19	516	6	311	3	271	565	527
1993	610	534	17	493	2	285	11	289	640	528
1994	667	544	28	506	2	348	6	279	703	540
1995	667	541	12	510	1	257	6	294	686	537
1996	627	551	12	521	2	357	10	303	651	546
1997	675	552	13	529	3	276	7	377	698	549
1998	591	560	16	500	3	330	3	361	613	557
1999	611	554	20	513	1	428	13	368	645	549
2000	298	582	16	497	2	342	10	315	326	568
2001	449	564	17	494	1	257	17	331	484	552
2002	463	563	10	507	0	0	14	330	487	555
2003	528	563	15	525	2	359	13	362	558	557
2004	638	554	12	480	2	346	11	336	663	549
2005	712	550	13	507	2	428	16	351	743	545
2006	587	544	6	462	0	0	18	309	611	536
Totale	12.809	537	950	478	60	346	195	337	14.014	529

(a) La decorrenza è riferita alla pensione diretta.

ASSICURAZIONE PER IL CLERO SECOLARE E PER I MINISTRI DI CULTI DIVERSI.**Tav. n. 11 - Valori assoluti e valori percentuali del numero delle pensioni vigenti al 31/12/2006 ripartite per classe d'importo mensile e per categoria.**

Classi di importo mensile (a) (EURO)	VECCHIAIA		INVALIDITA'		SUPERSTITI		COMPLESSO	
	numeri	%	numeri	%	numeri	%	numeri	%
fino a 250	0	0,0	1	0,1	0	0,0	1	0,0
250 - 300	0	0,0	0	0,0	142	55,6	142	1,0
300 - 350	0	0,0	0	0,0	26	10,2	26	0,2
350 - 400	0	0,0	0	0,0	3	1,2	3	0,0
400 - 450	467	3,6	274	28,8	56	22,0	797	5,7
450 - 500	1.597	12,5	367	38,7	7	2,7	1.971	14,1
500 - 550	4.544	35,5	264	27,8	4	1,6	4.812	34,3
550 - 600	5.982	46,7	44	4,6	17	6,7	6.043	43,1
oltre 600	219	1,7	0	0,0	0	0,0	219	1,6
Totale	12.809	100,0	950	100,0	255	100,0	14.014	100,0
Importo medio (in EURO)	537		478		339		529	

(a) L'estremo superiore della classe è escluso.

ASSICURAZIONE PER IL CLERO SECOLARE E PER I MINISTRI DI CULTI DIVERSI.

Tav. n.12- Pensioni vigenti al 31/12/2006 ripartite per classi di età del titolare, per categoria e sesso.

Classi di età (a)	VECCHIAIA			INVALIDITA'			SUPERSTITI			COMPLESSO		
	Maschi	Femmine	Totale	Maschi	Femmine	Totale	Maschi	Femmine	Totale	Maschi	Femmine	Totale
Fino a 4	0	0	0	0	0	0	0	0	0	0	0	0
5 - 9	0	0	0	0	0	0	0	0	0	0	0	0
10 - 14	0	0	0	0	0	0	0	0	0	0	0	0
15 - 19	0	0	0	0	0	0	1	0	1	1	0	1
20 - 24	0	0	0	0	0	0	0	0	0	0	0	0
25 - 29	0	0	0	0	0	0	0	0	0	0	0	0
30 - 34	0	0	0	0	0	0	0	0	0	0	0	0
35 - 39	0	0	0	0	0	0	0	1	1	0	1	1
40 - 44	0	0	0	4	0	4	0	3	3	4	3	7
45 - 49	0	0	0	4	1	5	1	2	3	5	3	8
50 - 54	0	0	0	9	0	9	1	6	7	10	6	16
55 - 59	0	0	0	29	1	30	2	25	27	31	26	57
60 - 64	0	0	0	73	0	73	1	23	24	74	23	97
65 - 69	2.344	5	2.349	129	0	129	0	52	52	2.473	57	2.530
70 - 74	3.041	5	3.046	138	4	142	2	45	47	3.181	54	3.235
75 - 79	3.105	9	3.114	170	4	174	0	35	35	3.275	48	3.323
80 - 84	2.378	6	2.384	197	1	198	0	24	24	2.575	31	2.606
85 - 89	1.271	1	1.272	125	0	125	0	17	17	1.396	18	1.414
90 e oltre	643	1	644	61	0	61	0	14	14	704	15	719
Totale	12.782	27	12.809	939	11	950	8	247	255	13.729	285	14.014
Età media	76,7	77,0	76,7	76,0	71,5	75,9	54,6	71,3	70,8	76,6	71,8	76,5

ASSICURAZIONE PER IL CLERO SECOLARE PER I MINISTRI DI CULTI DIVERSI.**Tav. n. 13 - Numero delle pensioni vigenti al 31/12/2006, distribuite per anno di liquidazione nel periodo 1997-2006, categoria, età ed anzianità media alla decorrenza e importo medio mensile in pagamento.**

Anni	VECCHIAIA				INVALIDITA'				SUPERSTITI				COMPLESSO			
	Numero	Età media	Anzianità media	Importo medio mensile (EURO)	Numero	Età media	Anzianità media	Importo medio mensile (EURO)	Numero	Età media	Anzianità media	Importo medio mensile (EURO)	Numero	Età media	Anzianità media	Importo medio mensile (EURO)
1997	675	65	35	552	13	58	31	529	10	71	15	346	698	65	34	549
1998	591	65	36	560	16	57	24	500	6	68	21	346	613	65	36	557
1999	611	65	35	554	20	58	27	513	14	73	21	372	645	65	34	549
2000	298	66	39	582	16	57	25	497	12	72	17	320	326	65	37	568
2001	449	66	38	564	17	59	24	494	18	72	21	327	484	66	37	552
2002	463	66	39	563	10	61	27	507	14	76	22	330	487	66	38	555
2003	528	66	39	563	15	61	33	525	15	77	19	361	558	66	39	557
2004	638	66	38	554	12	58	22	480	13	76	18	337	663	66	37	549
2005	712	66	38	550	13	60	29	507	18	80	19	360	743	67	37	545
2006	587	67	38	544	6	61	22	462	18	79	18	309	611	67	37	536
Totale	5.552	66	37	557	138	59	27	504	138	75	19	340	5.828	66	37	550