

ISTITUTO NAZIONALE DELLA PREVIDENZA SOCIALE

SEDE CENTRALE IN ROMA

GESTIONE DEI CONTRIBUTI E DELLE PRESTAZIONI
DEI COLTIVATORI DIRETTI, MEZZADRI E COLONI

INDICAZIONI DI CARATTERE STATISTICO

(Allegato al Rendiconto per l'anno 2005)

GESTIONE DEI CONTRIBUTI E DELLE PRESTAZIONI
DEI COLTIVATORI DIRETTI, MEZZADRI E COLONI

INDICE DELLE TAVOLE

Assicurati:

- Tav. 1 - Serie storica delle aliquote contributive dal 1990 al 2005
- Tav. 2 - Reddito annuo ai fini contributivi per fasce
- Tav. 3 - Numero degli iscritti nell'anno 2005 per classe di reddito e luogo di residenza
- Tav. 4 - Numero degli iscritti nell'anno 2005 per classe di reddito e regione
- Tav. 5 - Numero degli iscritti nell'anno 2005 per tipo di attività, sesso ed età
- Tav. 6 - Composizione percentuale del numero degli iscritti nell'anno 2005 ripartiti per tipo di attività, sesso ed età
- Tav. 7 - Numero degli iscritti nell'anno 2005 per tipo di attività e luogo di residenza
- Tav. 8 - Numero iscritti per 100 pensioni vigenti a fine anno

Pensioni:

Serie storiche dei trattamenti pensionistici (anni 1985 - 2005):

- Tav. 9 - Numero e importo delle pensioni vigenti a fine anno e liquidate nel corso dell'anno
- Tav. 10 - Indici sull'evoluzione delle pensioni vigenti a fine anno
- Tav. 11 - Indici sull'evoluzione degli importi medi delle pensioni vigenti a fine anno
- Tav. 12 - Indici sull'evoluzione delle pensioni liquidate negli anni dal 1985 al 2005
- Tav. 13 - Indici sull'evoluzione degli importi medi delle pensioni liquidate negli anni dal 1985 al 2005
- Tav. 14 - Serie storica del trattamento minimo mensile
- Tav. 15 - Pensioni vigenti al 31/12/2005 per categoria e periodo di decorrenza

Nota: Il numero e l'importo delle pensioni riportati nella tav.15 e nella tav.9 (e gli indici ad essa connessi delle tavv.10, 11, 12 e13) si riferiscono ai valori di competenza per i quali sono state effettuate le opportune operazioni di integrazione e decontabilizzazione; pertanto questi si discostano dai rispettivi valori indicati nelle tavole successive, in cui le classificazioni statistiche riguardano le pensioni contabilizzate che prescindono dalle predette operazioni.

Distribuzioni delle pensioni vigenti al 1° gennaio 2006:

(I valori si riferiscono alle pensioni contabilizzate)

- Tav. 16 - Pensioni con decorrenza ante 1989 vigenti al 1°/1/2006 per categoria e sesso
- Tav. 17 - Pensioni con decorrenza post 1988 vigenti al 1°/1/2006 per categoria e sesso
- Tav. 18 - Pensioni vigenti al 1°/1/2006 per categoria e sesso
- Tav. 19 - Pensioni ante 1989 vigenti al 1°/1/2006 per categoria, sesso e classe di età
- Tav. 20 - Pensioni post 1988 vigenti al 1°/1/2006 per categoria, sesso e classe di età
- Tav. 21 - Pensioni vigenti al 1°/1/2006 per categoria, sesso e classe di età
- Tav. 22 - Pensioni di invalidità ed inabilità con decorrenza ante 1989 vigenti al 1°/1/2006
per tipologia, sesso e classe di età
- Tav. 23 - Pensioni di invalidità ed inabilità con decorrenza post 1988 vigenti al 1°/1/2006
per tipologia, sesso e classe di età
- Tav. 24 - Pensioni di invalidità ed inabilità vigenti al 1°/1/2006 per tipologia, sesso
e classe di età
- Tav. 25 - Pensioni ante 1989 vigenti al 1°/1/2006 per classe di importo e periodo di
decorrenza
- Tav. 25 bis - Pensioni liquidate ai superstiti dopo il 1988 derivanti da pensioni ante 1989
vigenti al 1°/1/2006 per classe di importo e periodo di decorrenza
- Tav. 26 - Pensioni post 1988 vigenti al 1°/1/2006 per classe di importo e periodo di
decorrenza
- Tav. 27 - Pensioni vigenti al 1°/1/2006 per classe di importo e periodo di decorrenza
- Tav. 28 - Pensioni ante 1989 vigenti al 1°/1/2006 per categoria, sesso e periodo di
decorrenza
- Tav. 28 bis - Numero e importo medio mensile delle pensioni liquidate ai superstiti post 1988
derivanti da pensioni ante 1989 vigenti al 1°/1/2006 per periodo di decorrenza
- Tav. 29 - Pensioni post 1988 vigenti al 1°/1/2006 per categoria, sesso e periodo di
decorrenza

- Tav. 30 - Pensioni vigenti al 1°/1/2006 per categoria, sesso e periodo di decorrenza
- Tav. 31 - Importo medio mensile delle pensioni ante 1989 vigenti al 1°/1/2006 per periodo di decorrenza
- Tav. 32 - Importo medio mensile delle pensioni post 1988 vigenti al 1°/1/2006 per periodo di decorrenza
- Tav. 33 - Importo medio mensile delle pensioni vigenti al 1°/1/2006 per periodo di decorrenza

Valori economici di bilancio (anni 1990 - 2005):

- Tav. 34 - Gettito contributivo e spesa per rate di pensione
- Tav. 35 - Risultato d'esercizio e situazione patrimoniale netta

Assicurati

CD - CM

Tav. 1 - Aliquote contributive vigenti

ETA'	ZONA	PERIODO													
		dal	01/07/1990	01/04/1991	01/01/1992	01/07/1992	01/01/1993	01/06/1993	01/01/1994	01/01/1998	01/01/1999	01/01/2000	01/01/2001	01/01/2002	01/01/2003
		al	31/03/1991	31/12/1991	30/06/1992	31/12/1992	30/05/1993	31/12/1993	31/12/1997	31/12/1998	31/12/1999	31/12/2000	31/12/2001	31/12/2002	31/12/2005
>= 21 anni	normale	14,0%	15,0%	14,0%	15,0%	16,0%	16,5%	17,0%	17,8%	18,3%	18,8%	19,3%	19,8%	20,3%	
	montana	11,0%	12,0%	11,0%	12,0%	13,0%	13,5%	14,0%	14,8%	15,3%	15,8%	16,3%	16,8%	17,3%	
< 21 anni	normale	11,5%	12,5%	11,5%	12,5%	13,5%	14,0%	14,5%	15,3%	15,8%	16,3%	16,8%	17,3%	17,8%	
	montana	6,5%	7,5%	6,5%	7,5%	8,5%	9,0%	9,5%	10,3%	10,8%	11,3%	11,8%	12,3%	12,8%	

CD - CM

Tav. 2 - Reddito annuo ai fini contributivi per fasce

Fasce di reddito annuo (1)	Giornate lavorative annue	1990	1991	1992	1993	1994	1995	1996	1997	1998	1999	2000	2001	2002	2003	2004	2005
1 a	156	4.474,08	4.686,24	5.087,16	5.325,84	5.495,88	5.544,24	5.703,36	5.820,36	5.943,60	6.068,40	6.132,36	6.327,36	6.335,16	6.522,36	6.658,08	6.857,76
2 a	208	5.965,44	6.248,32	6.782,88	7.101,12	7.327,84	7.392,32	7.604,48	7.760,48	7.924,80	8.091,20	8.176,48	8.436,48	8.446,88	8.696,48	8.877,44	9.143,68
3 a	260	7.456,80	7.810,40	8.478,60	8.876,40	9.159,80	9.240,40	9.505,60	9.700,60	9.906,00	10.114,00	10.220,60	10.545,60	10.558,60	10.870,60	11.096,80	11.429,60
4 a	312	8.948,16	9.372,48	10.174,32	10.651,68	10.991,76	11.088,48	11.406,72	11.640,72	11.887,20	12.136,80	12.264,72	12.654,72	12.670,32	13.044,72	13.316,16	13.715,52
Reddito medio giornaliero		28,68	30,04	32,61	34,14	35,23	35,54	36,56	37,31	38,10	38,90	39,31	40,56	40,61	41,81	42,68	43,96

(1) Fino al 30 giugno 1997 le fasce di reddito risultavano le seguenti:

Prima fascia: fino a Euro 361,52
 Seconda fascia: da Euro 361,53 a Euro 1.549,37
 Terza fascia: da Euro 1.549,38 a Euro 3.615,20
 Quarta fascia: oltre Euro 3.615,20

Con decorrenza dal 1° luglio 1997 le fasce di reddito sono state modificate come segue (art.1 del Decreto legislativo 146/97)

Prima fascia: fino a Euro 232,41
 Seconda fascia: da Euro 232,42 a Euro 1.032,91
 Terza fascia: da Euro 1.032,92 a Euro 2.324,06
 Quarta fascia: oltre Euro 2.324,06

CD - CM

Tav. 3 - Numero degli iscritti nell'anno 2005 ripartiti per classe di reddito e luogo di residenza

COLTIVATORI DIRETTI

Fasce di reddito annuo (euro)	Zone		Totale
	Normale	Montana	
	Valori assoluti		
Fino a 232,41	51.484	136.090	187.574
da 232,42 a 1.032,91	104.048	121.496	225.544
da 1.032,92 a 2.324,06	46.243	20.119	66.362
oltre 2.324,06	36.395	6.430	42.825
Totale	238.170	284.135	522.305
	Valori percentuali		
Fino a 232,41	21,6	47,9	35,9
da 232,42 a 1.032,91	43,7	42,8	43,2
da 1.032,92 a 2.324,06	19,4	7,1	12,7
oltre 2.324,06	15,3	2,2	8,2
Totale	100,0	100,0	100,0

CD - CM

segue Tav. 3 - Numero degli iscritti nell'anno 2005 ripartiti per classe di reddito e luogo di residenza

COLONI E MEZZADRI

Fasce di reddito annuo (euro)	Zone		Totale
	Normale	Montana	
	Valori assoluti		
Fino a 232,41	193	551	744
da 232,42 a 1.032,91	309	495	804
da 1.032,92 a 2.324,06	38	63	101
oltre 2.324,06	9	16	25
Totale	549	1.125	1.674
	Valori percentuali		
Fino a 232,41	35,2	49,0	44,4
da 232,42 a 1.032,91	56,3	44,0	48,0
da 1.032,92 a 2.324,06	6,9	5,6	6,0
oltre 2.324,06	1,6	1,4	1,6
Totale	100,0	100,0	100,0

CD - CM

segue Tav. 3 - Numero degli iscritti nell'anno 2005 ripartiti per classe di reddito e luogo di residenza

IMPRENDITORI AGRICOLI A TITOLO PRINCIPALE

Fasce di reddito annuo (euro)	Zone		Totale
	Normale	Montana	
	Valori assoluti		
Fino a 232,41	741	1.772	2.513
da 232,42 a 1.032,91	2.153	2.553	4.706
da 1.032,92 a 2.324,06	1.082	895	1.977
oltre 2.324,06	1.608	791	2.399
Totale	5.584	6.011	11.595
	Valori percentuali		
Fino a 232,41	13,3	29,5	21,7
da 232,42 a 1.032,91	38,6	42,5	40,6
da 1.032,92 a 2.324,06	19,4	14,9	17,1
oltre 2.324,06	28,7	13,1	20,6
Totale	100,0	100,0	100,0

CD - CM

segue Tav. 3 - Numero degli iscritti nell'anno 2005 ripartiti per classe di reddito e luogo di residenza

COMPLESSO

Fasce di reddito annuo (euro)	Zone		Totale
	Normale	Montana	
	Valori assoluti		
Fino a 232,41	52.418	138.413	190.831
da 232,42 a 1.032,91	106.510	124.544	231.054
da 1.032,92 a 2.324,06	47.363	21.077	68.440
oltre 2.324,06	38.012	7.237	45.249
Totale	244.303	291.271	535.574
	Valori percentuali		
Fino a 232,41	21,5	47,5	35,6
da 232,42 a 1.032,91	43,6	42,8	43,1
da 1.032,92 a 2.324,06	19,4	7,2	12,8
oltre 2.324,06	15,5	2,5	8,5
Totale	100,0	100,0	100,0

CD - CM

Assicurati al 31 dicembre 2005

Distribuzione per fasce di reddito

Coltivatori diretti

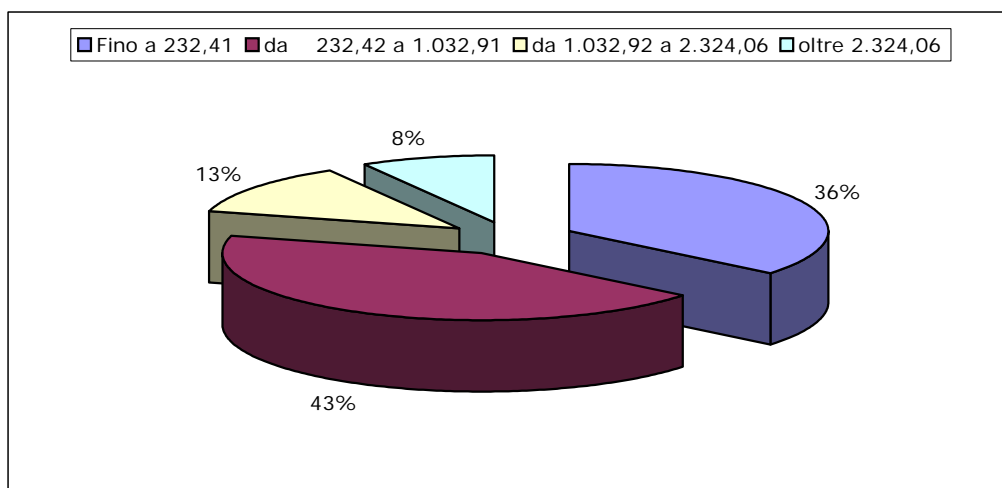

Coloni e Mezzadri

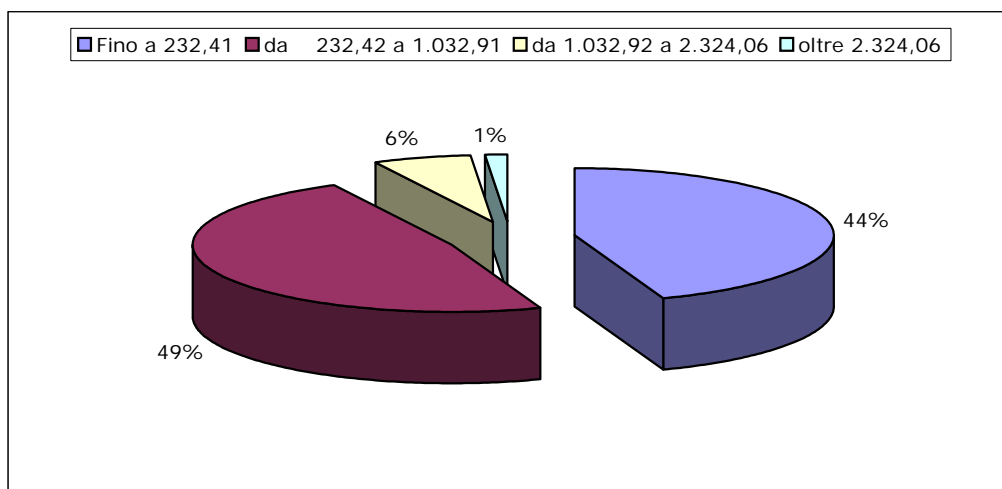

Imprenditori agricoli a titolo principale

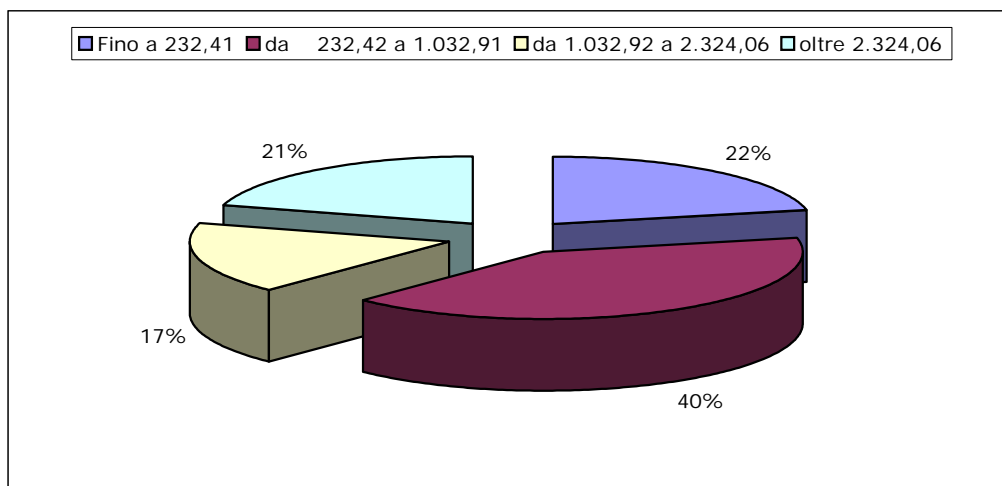

CD - CM

Assicurati al 31 dicembre 2005

Distribuzione per fasce di reddito

Zona normale

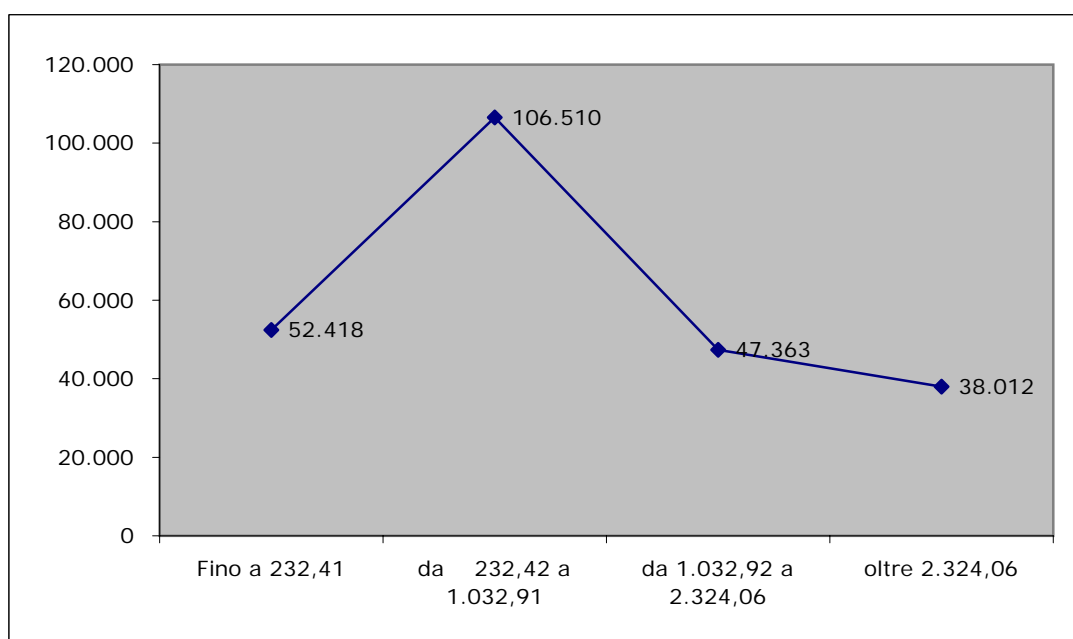

Zona montana

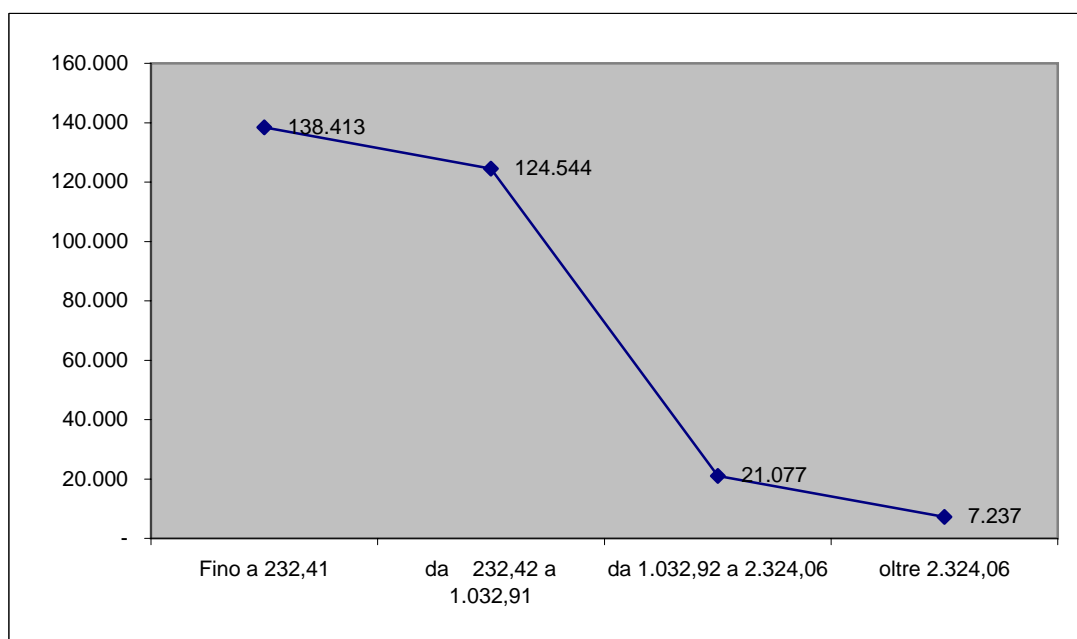

CD - CM

Tav. 4 - Numero degli iscritti nell'anno 2005 ripartiti per classe di reddito e regione

COLTIVATORI DIRETTI

Regioni	Classi di reddito				
	1	2	3	4	Totale
Piemonte	15.610	27.337	11.311	7.418	61.676
Valle d'Aosta	1.419	570	74	3	2.066
Lombardia	9.138	14.622	12.548	15.002	51.310
Liguria	7.479	3.683	203	19	11.384
Trentino Alto Adige	20.722	8.032	442	130	29.326
Veneto	13.213	30.661	8.520	3.567	55.961
Friuli Venezia Giulia	1.560	5.051	2.213	1.004	9.828
Emilia Romagna	5.200	26.020	14.948	10.864	57.032
Toscana	12.252	15.061	3.241	1.180	31.734
Umbria	2.742	4.752	1.171	559	9.224
Marche	6.144	10.923	2.465	1.119	20.651
Lazio	13.820	13.247	2.045	573	29.685
Abruzzo	9.706	9.159	659	138	19.662
Molise	3.860	5.292	561	68	9.781
Campania	27.137	8.202	262	49	35.650
Puglia	8.037	14.204	2.034	374	24.649
Basilicata	4.677	5.428	655	89	10.849
Calabria	4.092	1.218	105	18	5.433
Sicilia	11.681	10.341	970	166	23.158
Sardegna	9.085	11.741	1.935	485	23.246
Territorio Nazionale	187.574	225.544	66.362	42.825	522.305

(*) Classi di reddito:

1 = fino a 232,41

2 = da 232,42 a 1.032,91

3 = da 1.032,92 a 2.324,06

4 = oltre 2.324,06

CD - CM

segue Tav. 4 - Numero degli iscritti nell'anno 2005 ripartiti per classe di reddito e regione

COLONI E MEZZADRI

Regioni	Classi di reddito				
	1	2	3	4	Totale
Piemonte	13	29	2	3	47
Valle d'Aosta	-	-	-	-	-
Lombardia	2	25	11	3	41
Liguria	15	1	-	-	16
Trentino Alto Adige	43	5	-	-	48
Veneto	22	47	4	5	78
Friuli Venezia Giulia	-	11	-	-	11
Emilia Romagna	17	187	24	-	228
Toscana	131	49	18	8	206
Umbria	6	20	-	-	26
Marche	69	87	10	-	166
Lazio	64	26	3	-	93
Abruzzo	71	90	9	-	170
Molise	10	12	2	-	24
Campania	73	27	-	-	100
Puglia	8	21	-	3	32
Basilicata	11	7	2	-	20
Calabria	42	3	-	-	45
Sicilia	131	38	-	-	169
Sardegna	16	119	16	3	154
Territorio Nazionale	744	804	101	25	1.674

(*) Classi di reddito:

1 = fino a 232,41

2 = da 232,42 a 1.032,91

3 = da 1.032,92 a 2.324,06

4 = oltre 2.324,06

CD - CM

segue Tav. 4 - Numero degli iscritti nell'anno 2005 ripartiti per classe di reddito e regione

IMPRENDITORI AGRICOLI A TITOLO PRINCIPALE

Regioni	Classi di reddito				
	1	2	3	4	Totale
Piemonte	82	211	112	166	571
Valle d'Aosta	1	-	-	-	1
Lombardia	120	293	128	278	819
Liguria	28	26	7	3	64
Trentino Alto Adige	21	28	10	4	63
Veneto	45	161	129	264	599
Friuli Venezia Giulia	33	64	27	83	207
Emilia Romagna	69	471	273	440	1.253
Toscana	145	314	160	238	857
Umbria	44	129	59	60	292
Marche	77	128	77	134	416
Lazio	53	148	79	103	383
Abruzzo	19	82	46	26	173
Molise	17	69	19	9	114
Campania	215	192	46	49	502
Puglia	198	663	329	233	1.423
Basilicata	161	180	59	43	443
Calabria	619	547	106	61	1.333
Sicilia	434	877	284	176	1.771
Sardegna	132	123	27	29	311
Territorio Nazionale	2.513	4.706	1.977	2.399	11.595

(*) Classi di reddito:

1 = fino a 232,41

2 = da 232,42 a 1.032,91

3 = da 1.032,92 a 2.324,06

4 = oltre 2.324,06

CD - CM

segue Tav. 4 - Numero degli iscritti nell'anno 2005 ripartiti per classe di reddito e regione

COMPLESSO

Regioni	Classi di reddito				
	1	2	3	4	Totale
Piemonte	15.705	27.577	11.425	7.587	62.294
Valle d'Aosta	1.420	570	74	3	2.067
Lombardia	9.260	14.940	12.687	15.283	52.170
Liguria	7.522	3.710	210	22	11.464
Trentino Alto Adige	20.786	8.065	452	134	29.437
Veneto	13.280	30.869	8.653	3.836	56.638
Friuli Venezia Giulia	1.593	5.126	2.240	1.087	10.046
Emilia Romagna	5.286	26.678	15.245	11.304	58.513
Toscana	12.528	15.424	3.419	1.426	32.797
Umbria	2.792	4.901	1.230	619	9.542
Marche	6.290	11.138	2.552	1.253	21.233
Lazio	13.937	13.421	2.127	676	30.161
Abruzzo	9.796	9.331	714	164	20.005
Molise	3.887	5.373	582	77	9.919
Campania	27.425	8.421	308	98	36.252
Puglia	8.243	14.888	2.363	610	26.104
Basilicata	4.849	5.615	716	132	11.312
Calabria	4.753	1.768	211	79	6.811
Sicilia	12.246	11.256	1.254	342	25.098
Sardegna	9.233	11.983	1.978	517	23.711
Territorio Nazionale	190.831	231.054	68.440	45.249	535.574

(*) Classi di reddito:

1 = fino a 232,41

2 = da 232,42 a 1.032,91

3 = da 1.032,92 a 2.324,06

4 = oltre 2.324,06

CD - CM

Tav. 5 - Numero degli iscritti nell'anno 2005 ripartiti per tipo di attività, sesso ed età

Classi di età (*)		Coltivatori diretti	Coloni Mezzadri	Imprenditori agricoli	Totale
Maschi					
Fino a	21	2.863	4	58	2.925
22	29	21.684	17	825	22.526
30	39	58.295	108	1.624	60.027
40	49	74.499	146	1.469	76.114
50	59	71.610	240	1.033	72.883
60	64	27.068	125	450	27.643
65	e oltre	62.127	530	1.197	63.854
Totale		318.146	1.170	6.656	325.972
Femmine					
Fino a	21	518	-	26	544
22	29	6.434	2	448	6.884
30	39	33.643	21	1.130	34.794
40	49	59.647	82	1.335	61.064
50	59	71.914	171	989	73.074
60	64	15.714	72	376	16.162
65	e oltre	16.289	156	635	17.080
Totale		204.159	504	4.939	209.602
Complesso					
Fino a	21	3.381	4	84	3.469
22	29	28.118	19	1.273	29.410
30	39	91.938	129	2.754	94.821
40	49	134.146	228	2.804	137.178
50	59	143.524	411	2.022	145.957
60	64	42.782	197	826	43.805
65	e oltre	78.416	686	1.832	80.934
Totale		522.305	1.674	11.595	535.574

(*) età in anni compiuti

CD - CM

Tav. 6 - Composizione percentuale del numero degli iscritti nell'anno 2005
ripartiti per tipo di attività, sesso ed età

Classi di età (*)		Coltivatori diretti	Coloni Mezzadri	Imprenditori agricoli	Totale
Maschi					
Fino a	21	0,9	0,3	0,9	0,9
22	29	6,8	1,5	12,4	6,9
30	39	18,3	9,2	24,4	18,4
40	49	23,4	12,5	22,1	23,3
50	59	22,5	20,5	15,5	22,4
60	64	8,5	10,7	6,8	8,5
65	e oltre	19,5	45,3	18,0	19,6
Totale		100,0	100,0	100,0	100,0
Femmine					
Fino a	21	0,3	-	0,5	0,3
22	29	3,2	0,4	9,1	3,3
30	39	16,5	4,2	22,9	16,6
40	49	29,2	16,3	27,0	29,1
50	59	35,2	33,9	20,0	34,9
60	64	7,7	14,3	7,6	7,7
65	e oltre	8,0	31,0	12,9	8,1
Totale		100,0	100,0	100,0	100,0
Complesso					
Fino a	21	0,6	0,2	0,7	0,6
22	29	5,4	1,1	11,0	5,5
30	39	17,6	7,7	23,8	17,7
40	49	25,7	13,6	24,2	25,6
50	59	27,5	24,6	17,4	27,3
60	64	8,2	11,8	7,1	8,2
65	e oltre	15,0	41,0	15,8	15,1
Totale		100,0	100,0	100,0	100,0

(*) età in anni compiuti

CD - CM

Tav. 7 - Numero degli iscritti nell'anno 2005 ripartiti per tipo di attività e luogo di residenza

Tipo di attività	Zona		Totale	
	Normale	Montana		
	Valori assoluti			
	Coltivatori diretti	238.170	284.135	522.305
	Coloni e mezzadri	549	1.125	1.674
	Imprenditori agricoli	5.584	6.011	11.595
	Totale	244.303	291.271	535.574
	Valori percentuali			
	Coltivatori diretti	97,5	97,6	97,5
	Coloni e mezzadri	0,2	0,4	0,3
	Imprenditori agricoli	2,3	2,0	2,2
	Totale	100,0	100,0	100,0

CD - CM

Assicurati al 31 dicembre 2005

Distribuzione territoriale

Coltivatori diretti

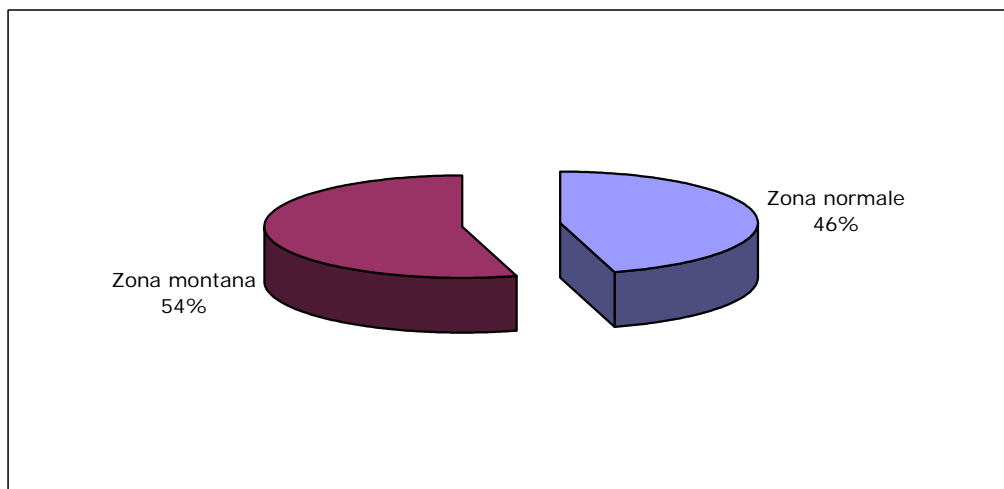

Coloni e Mezzadri

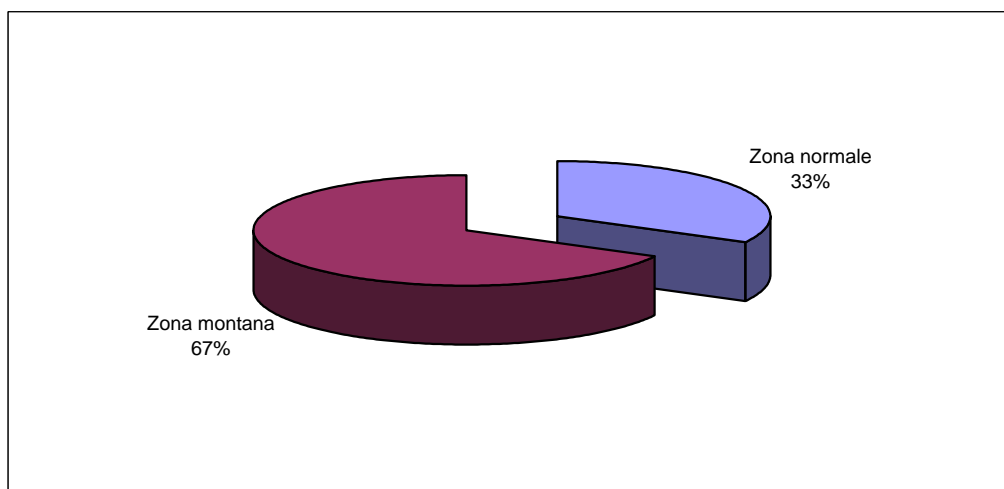

Imprenditori agricoli a titolo principale

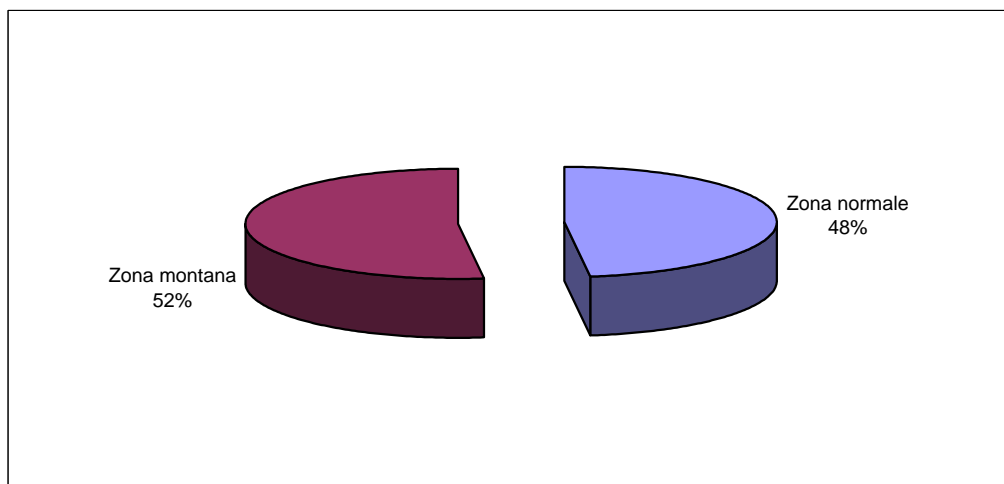

CD - CM

Tav. 8 - Numero iscritti per 100 pensioni vigenti a fine anno

Anno	Numero iscritti	Pensioni vigenti			
		nel complesso		con decorrenza post 1988	
		Numero	Iscritti per 100 pensioni	Numero	Iscritti per 100 pensioni
1980	1.736.000	1.976.358	88		
1981	1.656.000	1.955.063	85		
1982	1.552.000	1.939.926	80		
1983	1.483.000	1.913.093	78		
1984	1.436.000	1.881.632	76		
1985	1.394.000	1.858.854	75		
1986	1.350.000	1.829.512	74		
1987	1.302.000	1.807.923	72		
1988	1.254.000	1.788.761	70		
1989	1.206.000	1.771.374	68		
1990	1.149.000	1.760.401	65		
1991	1.100.000	1.941.029	57		
1992	952.000	1.993.813	48		
1993	893.000	2.037.781	44		
1994	806.900	2.074.313	39		
1995	778.600	2.073.019	38		
1996	745.600	2.085.916	36		
1997	707.500	2.121.383	33		
1998	701.500	2.095.157	33	747.869	94
1999	680.300	2.064.470	33	783.477	87
2000	652.300	2.032.572	32	817.199	80
2001	623.500	2.012.883	31	859.084	73
2002	599.400	1.994.360	30	907.294	66
2003	576.000	1.974.507	29	961.189	60
2004	553.300	1.975.891	28	1.008.673	55
2005	535.600	1.926.039	28	1.047.969	51

CD - CM

Iscritti e pensioni vigenti a fine anno

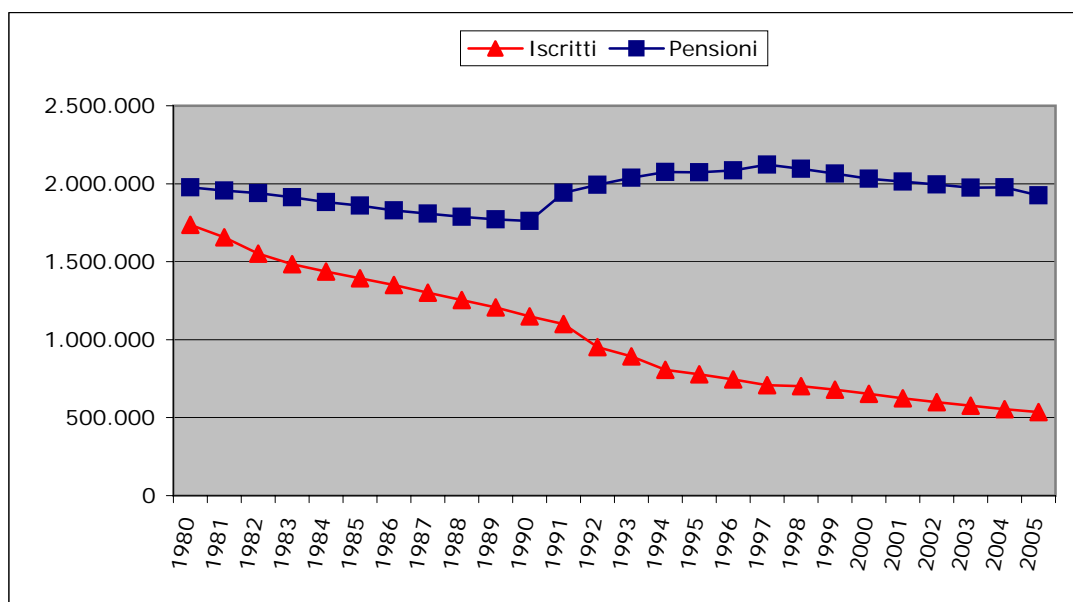

Numero iscritti per 100 pensioni

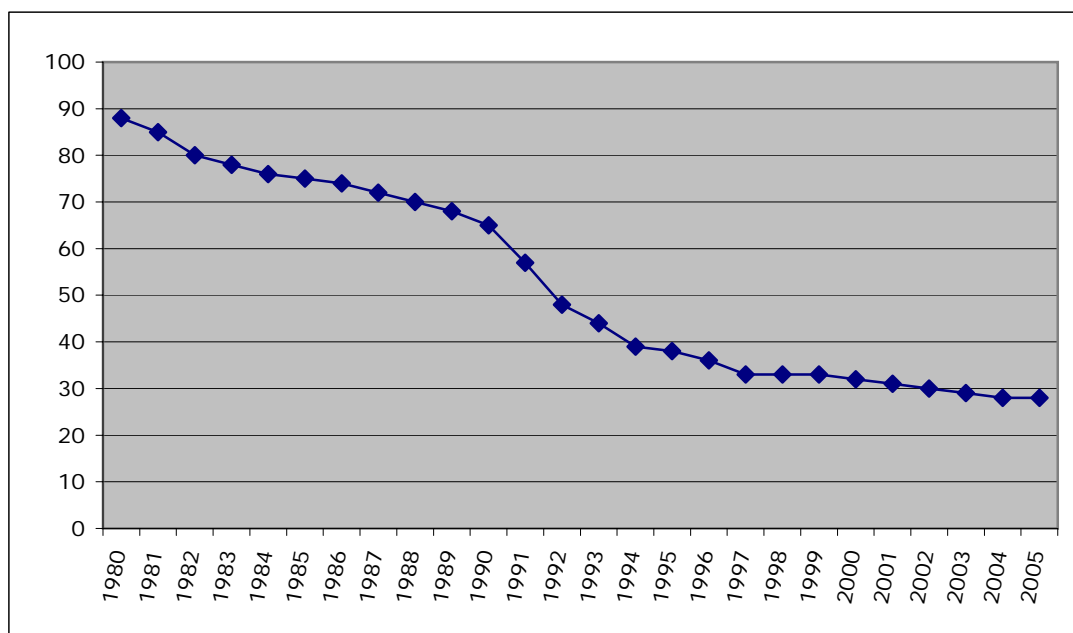

Serie storiche dei trattamenti pensionistici (anni 1985 - 2005)

CD - CM

Tav. 9 - Numero e importo medio delle pensioni vigenti a fine anno
e liquidate nel corso dell'anno

VECCHIAIA E ANZIANITA'

Anni	VIGENTI			LIQUIDATE		
	Numero pensioni	Importo annuo in pagamento		Numero pensioni	Importo annuo in pagamento	
		Totale	Medio		Totale	Medio
1985	364.235	773.289.117	2.123	21.249	49.110.051	2.311
1986	363.685	850.208.246	2.338	30.848	68.890.062	2.233
1987	363.186	889.958.238	2.450	33.621	78.400.137	2.332
1988	376.117	1.105.588.399	2.939	36.882	103.490.154	2.806
1989	391.562	1.263.601.899	3.227	42.702	128.729.876	3.015
1990	410.193	1.452.468.801	3.541	45.762	149.079.783	3.258
1991	451.559	1.773.412.176	3.927	50.083	176.560.104	3.525
1992	554.160	2.319.309.223	4.185	99.614	434.060.036	4.357
1993	633.386	2.759.878.153	4.357	118.503	535.330.192	4.517
1994	719.682	3.386.290.927	4.705	101.996	598.529.867	5.868
1995	757.374	3.699.931.039	4.885	66.428	452.880.197	6.818
1996	825.247	4.378.133.394	5.305	84.786	545.870.073	6.438
1997	905.421	5.080.733.725	5.611	72.148	500.660.224	6.939
1998	926.524	5.298.151.454	5.718	32.609	187.730.013	5.757
1999	944.561	5.533.446.141	5.858	35.536	208.389.856	5.864
2000	962.319	5.748.364.431	5.973	38.112	230.629.813	6.051
2001	986.829	6.114.241.173	6.196	43.276	281.690.752	6.509
2002	1.016.694	6.608.163.711	6.500	51.329	348.776.225	6.795
2003	1.051.639	7.086.359.434	6.738	56.606	403.928.430	7.136
2004	1.082.924	7.509.836.998	6.935	51.393	355.762.245	6.922
2005	1.101.782	7.817.349.811	7.095	52.478	355.871.849	6.781

CD - CM

segue Tav. 9 - Numero e importo medio delle pensioni vigenti a fine anno
e liquidate nel corso dell'anno

INVALIDITA'

Anni	VIGENTI			LIQUIDATE		
	Numero pensioni	Importo annuo in pagamento		Numero pensioni	Importo annuo in pagamento	
		Totale	Medio		Totale	Medio
1985	1.361.232	2.848.718.268	2.093	15.374	28.490.021	1.853
1986	1.323.567	3.047.843.909	2.303	17.017	31.669.998	1.861
1987	1.291.532	3.118.158.623	2.414	19.300	36.439.944	1.888
1988	1.248.990	3.671.143.817	2.939	18.836	46.950.049	2.493
1989	1.204.622	3.882.689.446	3.223	20.297	51.999.899	2.562
1990	1.164.066	4.122.318.566	3.541	15.942	43.470.008	2.727
1991	1.117.879	4.236.336.616	3.790	16.037	45.970.061	2.867
1992	1.064.810	4.133.336.866	3.882	12.754	41.570.005	3.259
1993	1.011.707	4.017.336.741	3.971	9.796	32.859.996	3.354
1994	948.002	3.881.139.148	4.094	7.371	27.189.997	3.689
1995	890.871	3.651.911.855	4.099	5.084	19.610.005	3.857
1996	837.548	3.576.698.481	4.270	4.324	17.889.988	4.137
1997	789.199	3.478.110.481	4.407	4.004	17.510.013	4.373
1998	739.006	3.308.951.095	4.478	3.751	17.980.006	4.793
1999	692.078	3.142.020.278	4.540	3.532	17.790.013	5.037
2000	645.597	2.975.311.246	4.609	3.581	18.480.001	5.161
2001	603.827	2.879.507.496	4.769	3.380	17.947.835	5.310
2002	560.266	2.751.125.084	4.910	3.309	18.421.574	5.567
2003	512.375	2.621.529.678	5.116	3.240	18.968.115	5.854
2004	480.960	2.510.970.537	5.221	2.909	16.907.832	5.812
2005	424.653	2.255.235.062	5.311	3.204	18.979.227	5.924

CD - CM

segue Tav. 9 - Numero e importo medio delle pensioni vigenti a fine anno
e liquidate nel corso dell'anno

SUPERSTITI

Anni	VIGENTI			LIQUIDATE		
	Numero pensioni	Importo annuo in pagamento		Numero pensioni	Importo annuo in pagamento	
		Totale	Medio		Totale	Medio
1985	133.387	125.090.329	938	14.468	11.260.010	778
1986	142.260	143.769.379	1.011	14.241	13.510.009	949
1987	153.210	162.790.221	1.063	16.614	16.590.076	999
1988	163.654	197.420.730	1.206	16.803	18.600.081	1.107
1989	175.190	227.629.623	1.299	18.943	22.630.066	1.195
1990	186.142	275.970.406	1.483	17.740	22.250.040	1.254
1991	371.591	451.100.326	1.214	125.700	83.550.276	665
1992	374.843	465.210.150	1.241	72.481	68.040.089	939
1993	392.688	509.080.723	1.296	41.946	49.529.837	1.181
1994	406.629	534.399.964	1.314	39.154	49.810.153	1.272
1995	424.774	574.438.871	1.352	33.014	71.489.836	2.165
1996	423.121	1.032.178.292	2.439	34.492	95.250.003	2.762
1997	426.763	1.120.590.018	2.626	29.455	88.759.992	3.013
1998	429.627	1.161.848.889	2.704	27.442	84.990.069	3.097
1999	427.831	1.190.148.832	2.782	25.284	81.249.881	3.213
2000	424.656	1.223.888.318	2.882	26.245	87.619.982	3.339
2001	422.227	1.272.302.318	3.013	23.095	83.029.284	3.595
2002	417.400	1.319.437.461	3.161	24.305	106.531.557	4.383
2003	410.493	1.355.041.140	3.301	23.615	91.284.188	3.866
2004	412.007	1.413.298.399	3.430	22.055	88.336.700	4.005
2005	399.604	1.427.716.566	3.573	23.435	96.950.428	4.137

CD - CM

segue Tav. 9 - Numero e importo medio delle pensioni vigenti a fine anno
e liquidate nel corso dell'anno

COMPLESSO

Anni	VIGENTI			LIQUIDATE		
	Numero pensioni	Importo annuo in pagamento		Numero pensioni	Importo annuo in pagamento	
		Totale	Medio		Totale	Medio
1985	1.858.854	3.747.097.713	2.016	51.091	88.860.082	1.739
1986	1.829.512	4.041.821.533	2.209	62.106	114.070.070	1.837
1987	1.807.928	4.170.907.082	2.307	69.535	131.430.157	1.890
1988	1.788.761	4.974.152.946	2.781	72.521	169.040.284	2.331
1989	1.771.374	5.373.920.967	3.034	81.942	203.359.841	2.482
1990	1.760.401	5.850.757.774	3.324	79.444	214.799.831	2.704
1991	1.941.029	6.460.849.119	3.329	191.820	306.080.441	1.596
1992	1.993.813	6.917.856.239	3.470	184.849	543.670.130	2.941
1993	2.037.781	7.286.295.617	3.576	170.245	617.720.025	3.628
1994	2.074.313	7.801.830.040	3.761	148.521	675.530.017	4.548
1995	2.073.019	7.926.281.765	3.824	104.526	543.980.038	5.204
1996	2.085.916	8.987.010.168	4.308	123.602	659.010.064	5.332
1997	2.121.383	9.679.434.223	4.563	105.607	606.930.228	5.747
1998	2.095.157	9.768.951.439	4.663	63.802	290.700.088	4.556
1999	2.064.470	9.865.615.252	4.779	64.352	307.429.750	4.777
2000	2.032.572	9.947.563.995	4.894	67.938	336.729.797	4.956
2001	2.012.883	10.266.050.987	5.100	69.751	382.667.871	5.486
2002	1.994.360	10.678.726.256	5.354	78.943	473.729.356	6.001
2003	1.974.507	11.062.930.252	5.603	83.461	514.180.733	6.161
2004	1.975.891	11.434.105.934	5.787	76.357	461.006.777	6.038
2005	1.926.039	11.500.301.439	5.971	79.117	471.801.504	5.963

CD - CM

Tav. 10 - Indici sull'evoluzione del numero delle pensioni vigenti a fine anno

Anni	Incrementi annui percentuali				% Pensioni per categoria				Pensioni di invalidità per 100 pensioni di vecchiaia
	Vecchiaia e Anzianità	Invalità e Inabilità	Superstiti	Complesso	Vecchiaia e Anzianità	Invalità e Inabilità	Superstiti	Complesso	
1986	- 0,15	- 2,77	6,65	- 1,58	19,88	72,35	7,77	100,00	364
1987	- 0,14	- 2,42	7,70	- 1,18	20,09	71,44	8,47	100,00	356
1988	3,56	- 3,29	6,82	- 1,06	21,03	69,82	9,15	100,00	332
1989	4,11	- 3,55	7,05	- 0,97	22,10	68,00	9,90	100,00	308
1990	4,76	- 3,37	6,25	- 0,62	23,30	66,13	10,57	100,00	284
1991	10,08	- 3,97	99,63	10,26	23,26	57,59	19,15	100,00	248
1992	22,72	- 4,75	0,88	2,72	27,79	53,41	18,80	100,00	192
1993	14,30	- 4,99	4,76	2,21	31,08	49,65	19,27	100,00	160
1994	13,62	- 6,30	3,55	1,79	34,69	45,70	19,61	100,00	132
1995	5,24	- 6,03	4,46	- 0,06	36,53	42,97	20,50	100,00	118
1996	8,96	- 5,99	- 0,39	0,62	39,56	40,15	20,29	100,00	101
1997	9,72	- 5,77	0,86	1,70	42,68	37,20	20,12	100,00	87
1998	2,33	- 6,36	0,67	- 1,24	44,22	35,27	20,51	100,00	80
1999	1,95	- 6,35	- 0,42	- 1,46	45,75	33,52	20,73	100,00	73
2000	1,88	- 6,72	- 0,74	- 1,55	47,34	31,76	20,90	100,00	67
2001	2,55	- 6,47	- 0,57	- 0,97	49,03	30,00	20,97	100,00	61
2002	3,03	- 7,21	- 1,14	- 0,92	50,98	28,09	20,93	100,00	55
2003	3,44	- 8,55	- 1,65	- 1,00	53,26	25,95	20,79	100,00	49
2004	2,97	- 6,13	0,37	0,07	54,81	24,34	20,85	100,00	44
2005	1,74	- 11,71	- 3,01	- 2,52	57,20	22,05	20,75	100,00	39

CD - CM

Tav. 11 - Indici sull'evoluzione degli importi medi delle pensioni vigenti a fine anno

Anni	% Importi medi per categoria sull'importo medio totale			% Importi medi per categoria sui minimi				Incrementi annui percentuali			
	Vecchiaia e Anzianità	Invalidità e Inabilità	Superstiti	Vecchiaia e Anzianità	Invalidità e Inabilità	Superstiti	Complesso	Vecchiaia e Anzianità	Invalidità e Inabilità	Superstiti	Complesso
1986	105,83	104,24	45,75	100,29	98,79	43,35	94,76	10,11	10,03	7,76	9,57
1987	106,22	104,65	46,06	99,86	98,39	43,30	94,01	4,82	4,84	5,14	4,44
1988	105,70	105,69	43,38	99,41	99,41	40,80	94,05	19,96	21,74	13,53	20,55
1989	106,36	106,23	42,83	99,21	99,09	39,94	93,27	9,78	9,66	7,71	9,10
1990	106,53	106,54	44,60	101,51	101,52	42,50	95,29	9,73	9,87	14,10	9,56
1991	117,97	113,84	36,47	104,30	100,64	32,24	88,41	10,91	7,01	18,12	0,15
1992	120,61	111,87	35,77	107,90	100,07	32,00	89,46	6,57	2,43	2,23	4,24
1993	121,85	111,04	36,25	108,50	98,88	32,28	89,04	4,11	2,30	4,46	3,05
1994	125,11	108,85	34,94	111,87	97,34	31,25	89,42	7,98	3,10	1,37	5,17
1995	127,75	107,20	35,36	116,15	97,46	32,15	90,92	3,82	0,13	2,90	1,68
1996	123,15	99,13	56,63	119,67	96,33	55,03	97,17	8,60	4,18	80,39	12,66
1997	122,98	96,58	57,55	121,83	95,68	57,01	99,06	5,77	3,20	7,64	5,92
1998	122,63	96,02	58,00	122,07	95,59	57,73	99,55	1,90	1,60	2,99	2,19
1999	122,58	95,00	58,21	122,85	95,21	58,34	100,22	2,45	1,39	2,87	2,49
2000	122,06	94,17	58,89	123,30	95,12	59,49	101,01	1,97	1,51	3,60	2,41
2001	121,49	93,51	59,08	124,65	95,94	60,62	102,60	3,73	3,48	4,54	4,21
2002	121,40	91,71	59,04	127,33	96,18	61,92	104,88	4,91	2,96	4,91	4,98
2003	120,26	91,31	58,91	128,89	97,87	63,15	107,18	3,66	4,20	4,43	4,65
2004	119,84	90,22	59,27	129,42	97,44	64,01	108,00	2,92	2,05	3,91	3,28
2005	118,82	88,95	59,84	129,81	97,17	65,37	109,25	2,31	1,72	4,17	3,18

CD - CM

Tav. 12 - Indici sull'evoluzione del numero delle pensioni liquidate negli anni dal 1985 al 2005

Anni	Incrementi annui percentuali				% Pensioni per categoria				Pensioni di invalidità per 100 pensioni di vecchiaia
	Vecchiaia e Anzianità	Invalità e Inabilità	Superstiti	Complesso	Vecchiaia e Anzianità	Invalità e Inabilità	Superstiti	Complesso	
1986	45,17	10,69	- 1,57	21,56	49,67	27,40	22,93	100,00	55
1987	8,99	13,42	16,66	11,96	48,35	27,76	23,89	100,00	57
1988	9,70	- 2,40	1,14	4,29	50,86	25,97	23,17	100,00	51
1989	15,78	7,76	12,74	12,99	52,11	24,77	23,12	100,00	48
1990	7,17	- 21,46	- 6,35	- 3,05	57,60	20,07	22,33	100,00	35
1991	9,44	0,60	608,57	141,45	26,11	8,36	65,53	100,00	32
1992	98,90	- 20,47	- 42,34	- 3,63	53,89	6,90	39,21	100,00	13
1993	18,96	- 23,19	- 42,13	- 7,90	69,61	5,75	24,64	100,00	8
1994	- 13,93	- 24,76	- 6,66	- 12,76	68,67	4,96	26,37	100,00	7
1995	- 34,87	- 31,03	- 15,68	- 29,62	63,55	4,86	31,59	100,00	8
1996	27,64	- 14,95	4,48	18,25	68,60	3,50	27,90	100,00	5
1997	- 14,91	- 7,40	- 14,60	- 14,56	68,32	3,79	27,89	100,00	6
1998	- 54,80	- 6,32	- 6,83	- 39,59	51,11	5,88	43,01	100,00	12
1999	8,98	- 5,84	- 7,86	0,86	55,22	5,49	39,29	100,00	10
2000	7,25	1,39	3,80	5,57	56,10	5,27	38,63	100,00	9
2001	13,55	- 5,61	- 12,00	2,67	62,04	4,85	33,11	100,00	8
2002	18,61	- 2,10	5,24	13,18	65,02	4,19	30,79	100,00	6
2003	10,28	- 2,09	- 2,84	5,72	67,82	3,88	28,30	100,00	6
2004	- 9,21	- 10,22	- 6,61	- 8,51	67,31	3,81	28,88	100,00	6
2005	2,11	10,14	6,26	3,61	66,33	4,05	29,62	100,00	6

CD - CM

Tav. 13 - Indici sull'evoluzione degli importi medi delle pensioni liquidate negli anni dal 1985 al 2005

Anni	% Importi medi per categoria sull'importo medio totale			% Importi medi per categoria sui minimi				Incrementi annui percentuali			
	Vecchiaia e Anzianità	Invalità e Inabilità	Superstiti	Vecchiaia e Anzianità	Invalità e Inabilità	Superstiti	Complesso	Vecchiaia e Anzianità	Invalità e Inabilità	Superstiti	Complesso
1986	121,57	101,31	51,64	95,80	79,84	40,70	78,81	- 3,37	0,43	21,89	5,64
1987	123,38	99,90	52,83	95,03	76,94	40,69	77,02	4,42	1,45	5,26	2,89
1988	120,38	106,93	47,49	94,90	84,30	37,44	78,83	20,33	32,02	10,85	23,33
1989	121,46	103,22	48,13	92,68	78,76	36,73	76,30	7,44	2,78	7,92	6,48
1990	120,48	100,84	46,38	93,39	78,17	35,96	77,52	8,06	6,43	4,99	8,94
1991	220,89	179,61	41,65	93,62	76,13	17,65	42,39	8,22	5,12	- 47,00	- 40,98
1992	148,16	110,83	31,92	112,34	84,03	24,20	75,82	23,60	13,71	41,23	84,27
1993	124,52	92,46	32,55	112,49	83,53	29,40	90,34	3,67	2,92	25,79	23,36
1994	129,03	81,11	27,97	139,52	87,71	30,25	108,13	29,90	9,97	7,74	25,36
1995	131,01	74,12	41,61	162,10	91,71	51,49	123,73	16,18	4,57	70,22	14,42
1996	120,75	77,60	51,79	145,23	93,33	62,29	120,27	- 5,57	7,26	27,53	2,46
1997	120,75	76,09	52,43	150,65	94,94	65,42	124,77	7,78	5,70	9,12	7,78
1998	126,36	105,21	67,98	122,90	102,33	66,12	97,26	- 17,04	9,61	2,78	- 20,72
1999	122,76	105,44	67,27	122,98	105,63	67,39	100,18	1,86	5,08	3,76	4,85
2000	122,10	104,13	67,36	124,90	106,52	68,91	102,29	3,19	2,46	3,89	3,75
2001	118,65	96,79	65,53	130,95	106,83	72,32	110,37	7,56	2,90	7,68	10,69
2002	113,23	92,77	73,04	133,11	109,05	85,86	117,55	4,39	4,84	21,92	9,39
2003	115,83	95,02	62,75	136,51	111,98	73,95	117,86	5,02	5,16	- 11,80	2,67
2004	114,64	96,26	66,33	129,18	108,47	74,74	112,68	- 3,00	- 0,72	3,60	- 2,00
2005	113,72	99,35	69,38	124,07	108,39	75,69	109,10	- 2,04	1,93	3,30	- 1,24

CD - CM

Tav. 14 - Serie storica del trattamento minimo mensile

Anni	Minimi al 31 dicembre	
	invalidità con età > età di vecchiaia	altre pensioni
1980	70,60	78,45
1981	87,00	97,38
1982	100,40	112,33
1983	118,79	132,91
1984	132,01	147,71
1985	143,01	160,00
1986	150,52	179,31
1987	158,47	188,76
1988	(1)	227,45
1989		250,22
1990		268,33
1991		289,65
1992		298,38
1993		308,92
1994		323,53
1995		323,53
1996		341,02
1997		354,32
1998		360,33
1999		366,81
2000		372,68
2001		382,36
2002		392,69
2003		402,12
2004		412,18
2005		420,43

(1) Dall' 1.11.1988 le pensioni delle Gestioni speciali dei lavoratori autonomi sono equiparate a quelle del Fondo pensioni lavoratori dipendenti (art. 7 L. 140/1985).

CD - CM

Tav.15 - Pensioni vigenti al 31/12/2005 ripartite per categoria e periodo di decorrenza

Categoria	Numero	Importo annuo	Importo medio annuo
Pensioni ante '89			
Vecchiaia	178.187	965.361.624	5.418
Invalidità	392.383	2.070.289.940	5.276
Superstiti	307.500	1.035.043.268	3.366
Complesso	878.070	4.070.694.832	4.636
Pensioni post '88			
Vecchiaia	923.595	6.851.988.187	7.419
Invalidità	32.270	184.945.122	5.731
Superstiti	92.104	392.673.298	4.263
Complesso	1.047.969	7.429.606.607	7.090
Complesso			
Vecchiaia	1.101.782	7.817.349.811	7.095
Invalidità	424.653	2.255.235.062	5.311
Superstiti	399.604	1.427.716.566	3.573
Complesso	1.926.039	11.500.301.439	5.971

Distribuzioni delle pensioni vigenti al 1° gennaio 2006
(I valori si riferiscono alle pensioni contabilizzate)

CD - CM

Tav. 16 - Pensioni con decorrenza ante 1989 vigenti al 1° gennaio 2006 ripartite per categoria e sesso

CATEGORIA	MASCHI		FEMMINE		COMPLESSO	
	Numero	Importo medio mensile	Numero	Importo medio mensile	Numero	Importo medio mensile
Vecchiaia	26.260	468,23	146.095	412,42	172.355	420,92
Anzianità	3.289	528,89	2.270	456,15	5.559	499,19
TOTALE VECCHIAIA	29.549	474,98	148.365	413,09	177.914	423,37
Invalidità ante L.222/84	95.232	445,65	284.921	398,97	380.153	410,67
Assegno di invalidità	4.618	442,38	4.865	406,87	9.483	424,16
Pensione di inabilità	288	440,71	315	418,45	603	429,08
TOTALE INVALIDITA'	100.138	445,49	290.101	399,12	390.239	411,02
Superstiti di assicurato	3.771	262,20	19.614	237,30	23.385	241,31
Superstiti di pensionato	59.936	287,58	222.395	259,38	282.331	265,36
TOTALE SUPERSTITI	63.707	286,08	242.009	257,59	305.716	263,52
COMPLESSO	193.394	397,48	680.475	351,83	873.869	361,93

CD - CM

Tav. 17 - Pensioni con decorrenza post 1988 vigenti al 1° gennaio 2006 ripartite per categoria e sesso

CATEGORIA	MASCHI		FEMMINE		COMPLESSO	
	Numero	Importo medio mensile	Numero	Importo medio mensile	Numero	Importo medio mensile
Vecchiaia	116.361	466,04	331.928	420,38	448.289	432,23
Anzianità	321.706	807,24	149.455	534,58	471.161	720,75
TOTALE VECCHIAIA	438.067	716,61	481.383	455,83	919.450	580,08
Invalidità ante L.222/84	0	0,00	0	0,00	0	0,00
Assegno di invalidità	14.202	471,89	14.221	414,41	28.423	443,13
Pensione di inabilità	2.135	553,29	1.659	468,36	3.794	516,15
TOTALE INVALIDITA'	16.337	482,53	15.880	420,05	32.217	451,73
Superstiti di assicurato	7.449	304,52	23.387	278,12	30.836	284,50
Superstiti di pensionato	14.372	314,13	46.565	374,37	60.937	360,16
TOTALE SUPERSTITI	21.821	310,85	69.952	342,19	91.773	334,74
COMPLESSO	476.225	689,99	567.215	440,82	1.043.440	554,54

CD - CM

Tav. 18 - Pensioni vigenti al 1° gennaio 2006 ripartite per categoria e sesso

CATEGORIA	MASCHI		FEMMINE		COMPLESSO	
	Numero	Importo medio mensile	Numero	Importo medio mensile	Numero	Importo medio mensile
Vecchiaia	142.621	466,45	478.023	417,94	620.644	429,09
Anzianità	324.995	804,43	151.725	533,41	476.720	718,17
TOTALE VECCHIAIA	467.616	701,34	629.748	445,76	1.097.364	554,67
Invalidità ante L.222/84	95.232	445,65	284.921	398,97	380.153	410,67
Assegno di invalidità	18.820	464,65	19.086	412,49	37.906	438,39
Pensione di inabilità	2.423	539,91	1.974	460,40	4.397	504,21
TOTALE INVALIDITA'	116.475	450,68	305.981	400,21	422.456	414,13
Superstiti di assicurato	11.220	290,30	43.001	259,50	54.221	265,87
Superstiti di pensionato	74.308	292,71	268.960	279,29	343.268	282,19
TOTALE SUPERSTITI	85.528	292,40	311.961	276,56	397.489	279,97
COMPLESSO	669.619	605,51	1.247.690	392,29	1.917.309	466,75

CD - CM

Tav. 19 - Pensioni con decorrenza ante 1989 vigenti al 1° gennaio 2006 ripartite per categoria, sesso e classe di età del titolare

Classi di età	Vecchiaia			Anzianità			Invalidità ed Inabilità			Superstiti			Complesso		
	Maschi	Femmine	Totale	Maschi	Femmine	Totale	Maschi	Femmine	Totale	Maschi	Femmine	Totale	Maschi	Femmine	Totale
fino a 39	-	-	-	-	-	-	3	1	4	268	257	525	271	258	529
da 40 a 49	-	-	-	-	-	-	289	248	537	941	1.225	2.166	1.230	1.473	2.703
da 50 a 54	-	-	-	-	-	-	574	676	1.250	1.109	1.606	2.715	1.683	2.282	3.965
da 55 a 59	-	-	-	-	-	-	1.589	2.266	3.855	1.695	3.434	5.129	3.284	5.700	8.984
da 60 a 64	-	-	-	-	-	-	2.680	4.203	6.883	1.887	5.465	7.352	4.567	9.668	14.235
da 65 a 69	-	-	-	111	275	386	4.864	10.951	15.815	2.707	12.450	15.157	7.682	23.676	31.358
da 70 a 79	-	52.948	52.948	2.352	1.936	4.288	29.781	83.420	113.201	14.127	72.472	86.599	46.260	210.776	257.036
80 ed oltre	26.260	93.147	119.407	826	59	885	60.358	188.336	248.694	40.973	145.100	186.073	128.417	426.642	555.059
Totale	26.260	146.095	172.355	3.289	2.270	5.559	100.138	290.101	390.239	63.707	242.009	305.716	193.394	680.475	873.869
Età media	85,5	82,1	82,6	76,7	73,2	75,3	80,6	81,8	81,5	80,7	80,6	80,6	81,2	81,4	81,4

CD - CM

Tav. 20 - Pensioni con decorrenza post 1988 vigenti al 1° gennaio 2006 ripartite per categoria, sesso e classe di età del titolare

Classi di età	Vecchiaia			Anzianità			Invalidità ed Inabilità			Superstiti			Complesso		
	Maschi	Femmine	Totale	Maschi	Femmine	Totale	Maschi	Femmine	Totale	Maschi	Femmine	Totale	Maschi	Femmine	Totale
fino a 39	-	-	-	-	-	-	419	206	625	346	726	1.072	765	932	1.697
da 40 a 49	-	-	-	-	-	-	1.582	1.494	3.076	362	1.993	2.355	1.944	3.487	5.431
da 50 a 54	-	-	-	308	181	489	1.877	2.301	4.178	401	2.857	3.258	2.586	5.339	7.925
da 55 a 59	45	86	131	35.626	24.795	60.421	3.413	5.310	8.723	1.019	6.630	7.649	40.103	36.821	76.924
da 60 a 64	264	85.583	85.847	86.749	52.538	139.287	3.481	2.787	6.268	1.960	9.887	11.847	92.454	150.795	243.249
da 65 a 69	26.184	80.951	107.135	110.081	50.379	160.460	2.884	2.328	5.212	3.869	14.921	18.790	143.018	148.579	291.597
da 70 a 79	69.945	159.972	229.917	88.781	21.559	110.340	2.646	1.351	3.997	10.956	26.440	37.396	172.328	209.322	381.650
80 ed oltre	19.923	5.336	25.259	161	3	164	35	103	138	2.908	6.498	9.406	23.027	11.940	34.967
Totale	116.361	331.928	448.289	321.706	149.455	471.161	16.337	15.880	32.217	21.821	69.952	91.773	476.225	567.215	1.043.440
Età media	74,3	69,1	70,4	66,2	64,3	65,6	60,3	58,8	59,6	70,7	68,1	68,7	68,2	67,4	67,8

CD - CM

Tav. 21 - Pensioni vigenti al 1° gennaio 2006 ripartite per categoria, sesso e classe di età del titolare

Classi di età	Vecchiaia			Anzianità			Invalidità ed Inabilità			Superstiti			Complesso		
	Maschi	Femmine	Totale	Maschi	Femmine	Totale	Maschi	Femmine	Totale	Maschi	Femmine	Totale	Maschi	Femmine	Totale
fino a 39	-	-	-	-	-	-	422	207	629	614	983	1.597	1.036	1.190	2.226
da 40 a 49	-	-	-	-	-	-	1.871	1.742	3.613	1.303	3.218	4.521	3.174	4.960	8.134
da 50 a 54	-	-	-	308	181	489	2.451	2.977	5.428	1.510	4.463	5.973	4.269	7.621	11.890
da 55 a 59	45	86	131	35.626	24.795	60.421	5.002	7.576	12.578	2.714	10.064	12.778	43.387	42.521	85.908
da 60 a 64	264	85.583	85.847	86.749	52.538	139.287	6.161	6.990	13.151	3.847	15.352	19.199	97.021	160.463	257.484
da 65 a 69	26.184	80.951	107.135	110.192	50.654	160.846	7.748	13.279	21.027	6.576	27.371	33.947	150.700	172.255	322.955
da 70 a 79	69.945	212.920	282.865	91.133	23.495	114.628	32.427	84.771	117.198	25.083	98.912	123.995	218.588	420.098	638.686
80 ed oltre	46.183	98.483	144.666	987	62	1.049	60.393	188.439	248.832	43.881	151.598	195.479	151.444	438.582	590.026
Totale	142.621	478.023	620.644	324.995	151.725	476.720	116.475	305.981	422.456	85.528	311.961	397.489	669.619	1.247.690	1.917.309
Età media	76,4	73,1	73,8	66,3	64,4	65,7	77,8	80,6	79,8	78,1	77,8	77,9	71,9	75,1	74,0

CD - CM

Tav. 22 - Pensioni di invalidità ed inabilità con decorrenza ante 1989 vigenti al 1° gennaio 2006 ripartite per tipologia, sesso e classe di età del titolare

Classi di età	Invalidità ante L. 222/84			Assegno di invalidità			Pensioni di inabilità			Complesso		
	Maschi	Femmine	Totale	Maschi	Femmine	Totale	Maschi	Femmine	Totale	Maschi	Femmine	Totale
fino a 39	-	-	-	3	1	4	-	-	-	3	1	4
da 40 a 49	137	105	242	131	130	261	21	13	34	289	248	537
da 50 a 54	400	446	846	162	215	377	12	15	27	574	676	1.250
da 55 a 59	1.222	1.645	2.867	350	589	939	17	32	49	1.589	2.266	3.855
da 60 a 64	2.068	3.523	5.591	588	647	1.235	24	33	57	2.680	4.203	6.883
da 65 a 69	3.975	9.807	13.782	853	1.084	1.937	36	60	96	4.864	10.951	15.815
da 70 a 79	27.422	81.206	108.628	2.224	2.060	4.284	135	154	289	29.781	83.420	113.201
80 ed oltre	60.008	188.189	248.197	307	139	446	43	8	51	60.358	188.336	248.694
Totale	95.232	284.921	380.153	4.618	4.865	9.483	288	315	603	100.138	290.101	390.239
Età media	81,2	82,1	81,9	69,0	67,2	68,1	69,6	67,8	68,7	80,6	81,8	81,5

CD - CM

Tav. 23 - Pensioni di invalidità ed inabilità con decorrenza post 1988 vigenti al 1° gennaio 2006 ripartite per tipologia, sesso e classe di età del titolare

Classi di età	Invalidità ante L. 222/84			Assegno di invalidità			Pensioni di inabilità			Complesso		
	Maschi	Femmine	Totale	Maschi	Femmine	Totale	Maschi	Femmine	Totale	Maschi	Femmine	Totale
fino a 39	-	-	-	363	176	539	56	30	86	419	206	625
da 40 a 49	-	-	-	1.338	1.302	2.640	244	192	436	1.582	1.494	3.076
da 50 a 54	-	-	-	1.639	2.090	3.729	238	211	449	1.877	2.301	4.178
da 55 a 59	-	-	-	3.013	4.889	7.902	400	421	821	3.413	5.310	8.723
da 60 a 64	-	-	-	3.119	2.438	5.557	362	349	711	3.481	2.787	6.268
da 65 a 69	-	-	-	2.482	2.055	4.537	402	273	675	2.884	2.328	5.212
da 70 a 79	-	-	-	2.220	1.184	3.404	426	167	593	2.646	1.351	3.997
80 ed oltre	-	-	-	28	87	115	7	16	23	35	103	138
Totale	-	-	-	14.202	14.221	28.423	2.135	1.659	3.794	16.337	15.880	32.217
Età media	-	-	-	60,2	58,8	59,5	60,7	59,1	60,0	60,3	58,8	59,6

CD - CM

Tav. 24 - Pensioni di invalidità ed inabilità vigenti al 1° gennaio 2006 ripartite per tipologia, sesso e classe di età del titolare

Classi di età	Invalidità ante L. 222/84			Assegno di invalidità			Pensioni di inabilità			Complesso		
	Maschi	Femmine	Totale	Maschi	Femmine	Totale	Maschi	Femmine	Totale	Maschi	Femmine	Totale
fino a 39	-	-	-	366	177	543	56	30	86	422	207	629
da 40 a 49	137	105	242	1.469	1.432	2.901	265	205	470	1.871	1.742	3.613
da 50 a 54	400	446	846	1.801	2.305	4.106	250	226	476	2.451	2.977	5.428
da 55 a 59	1.222	1.645	2.867	3.363	5.478	8.841	417	453	870	5.002	7.576	12.578
da 60 a 64	2.068	3.523	5.591	3.707	3.085	6.792	386	382	768	6.161	6.990	13.151
da 65 a 69	3.975	9.807	13.782	3.335	3.139	6.474	438	333	771	7.748	13.279	21.027
da 70 a 79	27.422	81.206	108.628	4.444	3.244	7.688	561	321	882	32.427	84.771	117.198
80 ed oltre	60.008	188.189	248.197	335	226	561	50	24	74	60.393	188.439	248.832
Totale	95.232	284.921	380.153	18.820	19.086	37.906	2.423	1.974	4.397	116.475	305.981	422.456
Età media	81,2	82,1	81,9	62,4	60,9	61,6	61,8	60,5	61,2	77,8	80,6	79,8

CD - CM

Tav. 25 - Numero di pensioni con decorrenza ante 1989 vigenti al 1° / 1 / 2006 per classe di importo e periodo di decorrenza

VECCHIAIA

Classi d'importo	Periodi di decorrenza										Vigenti al 1-1-2006
	Ante 1981	1981	1982	1983	1984	1985	1986	1987	1988	Post 1988	
Inferiori al minimo al minimo minimo - 500 500 - 1.000 1.000 - 1.500 1.500 - 2.000 2.000 - 2.500 oltre 2.500 Totale	a) valori assoluti										
	6.531	1.850	1.681	1.922	2.037	2.459	2.798	3.129	3.697	-	26.104
	20.760	5.614	6.798	7.789	8.958	10.302	11.923	14.022	15.684	-	101.850
	4.372	1.032	1.057	1.301	1.870	2.936	3.301	4.155	4.439	-	24.463
	4.593	875	995	1.213	1.461	1.973	2.419	2.864	3.524	-	19.917
	1	-	-	1	2	5	3	8	1	-	21
	-	-	-	-	-	-	-	-	-	-	0
	-	-	-	-	-	-	-	-	-	-	0
	-	-	-	-	-	-	-	-	-	-	0
	36.257	9.371	10.531	12.226	14.328	17.675	20.444	24.178	27.345	-	172.355
	b) valori percentuali										
	18,01	19,74	15,96	15,72	14,22	13,91	13,69	12,94	13,52	0,00	15,15
	57,26	59,91	64,55	63,71	62,52	58,29	58,32	57,99	57,36	0,00	59,09
	12,06	11,01	10,04	10,64	13,05	16,61	16,15	17,19	16,23	0,00	14,19
	12,67	9,34	9,45	9,92	10,20	11,16	11,83	11,85	12,89	0,00	11,56
	0,00	0,00	0,00	0,01	0,01	0,03	0,01	0,03	0,00	0,00	0,01
	0,00	0,00	0,00	0,00	0,00	0,00	0,00	0,00	0,00	0,00	0,00
0,00	0,00	0,00	0,00	0,00	0,00	0,00	0,00	0,00	0,00	0,00	
0,00	0,00	0,00	0,00	0,00	0,00	0,00	0,00	0,00	0,00	0,00	
100,00	100,00	100,00	100,00	100,00	100,00	100,00	100,00	100,00	0,00	100,00	

CD - CM

segue Tav. 25 - Numero di pensioni con decorrenza ante 1989 vigenti al 1° / 1 / 2006 per classe di importo e periodo di decorrenza

ANZIANITA'

Classi d'importo	Periodi di decorrenza										Vigenti al 1-1-2006
	Ante 1981	1981	1982	1983	1984	1985	1986	1987	1988	Post 1988	
Inferiori al minimo al minimo minimo - 500 500 - 1.000 1.000 - 1.500 1.500 - 2.000 2.000 - 2.500 oltre 2.500 Totale	a) valori assoluti										
	10	5	8	8	15	14	21	31	61	-	173
	58	63	50	108	159	230	294	501	735	-	2.198
	61	37	43	80	109	112	199	258	398	-	1.297
	30	16	77	112	143	221	294	411	546	-	1.850
	-	-	2	2	4	6	4	9	10	-	37
	-	-	-	-	-	-	-	2	2	-	4
	-	-	-	-	-	-	-	-	-	-	0
	-	-	-	-	-	-	-	-	-	-	0
	159	121	180	310	430	583	812	1.212	1.752	-	5.559
	b) valori percentuali										
	6,29	4,13	4,44	2,57	3,48	2,40	2,58	2,55	3,49	0,00	3,11
	36,48	52,07	27,78	34,84	36,98	39,45	36,21	41,34	41,95	0,00	39,54
	38,36	30,58	23,89	25,81	25,35	19,21	24,51	21,29	22,72	0,00	23,33
	18,87	13,22	42,78	36,13	33,26	37,91	36,21	33,91	31,16	0,00	33,28
	0,00	0,00	1,11	0,65	0,93	1,03	0,49	0,74	0,57	0,00	0,67
	0,00	0,00	0,00	0,00	0,00	0,00	0,00	0,17	0,11	0,00	0,07
	0,00	0,00	0,00	0,00	0,00	0,00	0,00	0,00	0,00	0,00	0,00
	0,00	0,00	0,00	0,00	0,00	0,00	0,00	0,00	0,00	0,00	0,00
100,00	100,00	100,00	100,00	100,00	100,00	100,00	100,00	100,00	0,00	100,00	

CD - CM

segue Tav. 25 - Numero di pensioni con decorrenza ante 1989 vigenti al 1° / 1 / 2006 per classe di importo e periodo di decorrenza

INVALIDITA'

Classi d'importo	Periodi di decorrenza										Vigenti al 1-1-2006
	Ante 1981	1981	1982	1983	1984	1985	1986	1987	1988	Post 1988	
Inferiori al minimo al minimo minimo - 500 500 - 1.000 1.000 - 1.500 1.500 - 2.000 2.000 - 2.500 oltre 2.500 Totale	a) valori assoluti										
	57.230	2.544	1.763	1.394	984	233	285	295	291	-	65.019
	193.004	9.907	8.280	7.150	5.496	1.312	1.444	1.659	1.809	-	230.061
	47.032	2.006	1.736	1.515	1.097	242	252	310	261	-	54.451
	34.484	1.387	1.431	1.287	968	220	261	320	313	-	40.671
	26	-	1	-	2	1	-	1	1	-	32
	3	-	-	-	-	-	-	-	-	-	3
	2	-	-	-	-	-	-	-	-	-	2
	-	-	-	-	-	-	-	-	-	-	0
	331.781	15.844	13.211	11.346	8.547	2.008	2.242	2.585	2.675	-	390.239
	b) valori percentuali										
	17,25	16,06	13,34	12,29	11,52	11,60	12,71	11,41	10,87	0,00	16,67
	58,17	62,53	62,68	63,02	64,30	65,34	64,41	64,18	67,63	0,00	58,95
	14,18	12,66	13,14	13,35	12,83	12,05	11,24	11,99	9,76	0,00	13,95
	10,39	8,75	10,83	11,34	11,33	10,96	11,64	12,38	11,70	0,00	10,42
	0,01	0,00	0,01	0,00	0,02	0,05	0,00	0,04	0,04	0,00	0,01
	0,00	0,00	0,00	0,00	0,00	0,00	0,00	0,00	0,00	0,00	0,00
0,00	0,00	0,00	0,00	0,00	0,00	0,00	0,00	0,00	0,00	0,00	
0,00	0,00	0,00	0,00	0,00	0,00	0,00	0,00	0,00	0,00	0,00	
100,00	100,00	100,00	100,00	100,00	100,00	100,00	100,00	100,00	0,00	100,00	

CD - CM

segue Tav. 25 - Numero di pensioni con decorrenza ante 1989 vigenti al 1° / 1 / 2006 per classe di importo e periodo di decorrenza

SUPERSTITI

Classi d'importo	Periodi di decorrenza										Vigenti al 1-1-2006
	Ante 1981	1981	1982	1983	1984	1985	1986	1987	1988	Post 1988 (*)	
Inferiori al minimo al minimo minimo - 500 500 - 1.000 1.000 - 1.500 1.500 - 2.000 2.000 - 2.500 oltre 2.500 Totale	a) valori assoluti										
	27.239	4.034	4.316	4.697	5.100	5.386	5.835	6.179	6.658	190.190	259.634
	4.904	735	752	845	825	901	914	1.004	989	19.683	31.552
	993	165	169	170	161	166	184	187	149	7.753	10.097
	1.491	104	107	129	111	110	92	110	96	2.081	4.431
	-	-	-	-	-	-	-	-	-	-	0
	-	-	-	-	-	-	-	-	-	1	1
	-	-	-	-	-	-	-	-	-	-	0
	-	-	-	-	-	-	-	-	-	1	1
	34.627	5.038	5.344	5.841	6.197	6.563	7.025	7.480	7.892	219.709	305.716
	b) valori percentuali										
	78,66	80,07	80,77	80,41	82,30	82,06	83,06	82,61	84,36	86,56	84,93
	14,16	14,59	14,07	14,47	13,31	13,73	13,01	13,42	12,53	8,96	10,32
	2,87	3,28	3,16	2,91	2,60	2,53	2,62	2,50	1,89	3,53	3,30
	4,31	2,06	2,00	2,21	1,79	1,68	1,31	1,47	1,22	0,95	1,45
	0,00	0,00	0,00	0,00	0,00	0,00	0,00	0,00	0,00	0,00	0,00
	0,00	0,00	0,00	0,00	0,00	0,00	0,00	0,00	0,00	0,00	0,00
	0,00	0,00	0,00	0,00	0,00	0,00	0,00	0,00	0,00	0,00	0,00
	0,00	0,00	0,00	0,00	0,00	0,00	0,00	0,00	0,00	0,00	0,00
100,00	100,00	100,00	100,00	100,00	100,00	100,00	100,00	100,00	100,00	100,00	

CD - CM

segue Tav. 25 - Numero di pensioni con decorrenza ante 1989 vigenti al 1° / 1 / 2006 per classe di importo e periodo di decorrenza

COMPLESSO

Classi d'importo	Periodi di decorrenza										Vigenti al 1-1-2006
	Ante 1981	1981	1982	1983	1984	1985	1986	1987	1988	Post 1988	
Inferiori al minimo al minimo minimo - 500 500 - 1.000 1.000 - 1.500 1.500 - 2.000 2.000 - 2.500 oltre 2.500 Totale	a) valori assoluti										
	91.010	8.433	7.768	8.021	8.136	8.092	8.939	9.634	10.707	190.190	350.930
	218.726	16.319	15.880	15.892	15.438	12.745	14.575	17.186	19.217	19.683	365.661
	52.458	3.240	3.005	3.066	3.237	3.456	3.936	4.910	5.247	7.753	90.308
	40.598	2.382	2.610	2.741	2.683	2.524	3.066	3.705	4.479	2.081	66.869
	27	-	3	3	8	12	7	18	12	-	90
	3	-	-	-	-	-	-	2	2	1	8
	2	-	-	-	-	-	-	-	-	-	2
	-	-	-	-	-	-	-	-	-	1	1
	402.824	30.374	29.266	29.723	29.502	26.829	30.523	35.455	39.664	219.709	873.869
	b) valori percentuali										
	22,59	27,76	26,54	26,98	27,58	30,17	29,29	27,17	26,99	86,56	40,17
	54,30	53,73	54,26	53,47	52,33	47,50	47,75	48,47	48,45	8,96	41,84
	13,02	10,67	10,27	10,32	10,97	12,88	12,90	13,85	13,23	3,53	10,33
	10,08	7,84	8,92	9,22	9,09	9,41	10,04	10,45	11,29	0,95	7,65
	0,01	0,00	0,01	0,01	0,03	0,04	0,02	0,05	0,03	0,00	0,01
	0,00	0,00	0,00	0,00	0,00	0,00	0,00	0,01	0,01	0,00	0,00
0,00	0,00	0,00	0,00	0,00	0,00	0,00	0,00	0,00	0,00	0,00	
0,00	0,00	0,00	0,00	0,00	0,00	0,00	0,00	0,00	0,00	0,00	
100,00	100,00	100,00	100,00	100,00	100,00	100,00	100,00	100,00	100,00	100,00	

(*) Il numero delle pensioni indicate è ripartito per anno di liquidazione nella Tav. 25 bis

CD - CM

Tav. 25 bis - Numero di pensioni liquidate ai superstiti dopo il 1988 derivanti da pensioni ante 1989 vigenti al 1° / 1 / 2006
per classe di importo e periodo di decorrenza

SUPERSTITI

Classi d'importo	Periodi di decorrenza												Vigenti al 1-1-2006
	1989 - '90	1991 - '95	1996	1997	1998	1999	2000	2001	2002	2003	2004	2005	
Inferiori al minimo al minimo minimo - 500 500 - 1.000 1.000 - 1.500 1.500 - 2.000 2.000 - 2.500 oltre 2.500 Totale	a) valori assoluti												
	12.047	82.143	9.606	9.903	10.409	10.431	9.785	9.299	9.517	9.980	9.047	8.023	190.190
	1.202	6.848	868	903	904	971	1.101	1.269	1.404	1.477	1.434	1.302	19.683
	322	1.686	298	281	318	330	537	865	780	861	783	692	7.753
	151	692	82	86	79	66	118	204	174	169	154	106	2.081
	-	-	-	-	-	-	-	-	-	-	-	-	-
	-	1	-	-	-	-	-	-	-	-	-	-	1
	-	-	-	-	-	-	-	-	-	-	-	-	-
	-	-	-	-	-	-	-	-	-	-	-	1	1
	13.722	91.370	10.854	11.173	11.710	11.798	11.541	11.637	11.875	12.487	11.418	10.124	219.709
	b) valori percentuali												
	87,79	89,90	88,49	88,64	88,89	88,41	84,79	79,92	80,14	79,92	79,23	79,24	86,56
	8,76	7,49	8,00	8,08	7,72	8,23	9,54	10,90	11,82	11,83	12,56	12,86	8,96
2,35	1,85	2,75	2,51	2,72	2,80	4,65	7,43	6,57	6,90	6,86	6,84	3,53	
1,10	0,76	0,76	0,77	0,67	0,56	1,02	1,75	1,47	1,35	1,35	1,05	0,95	
0,00	0,00	0,00	0,00	0,00	0,00	0,00	0,00	0,00	0,00	0,00	0,00	0,00	
0,00	0,00	0,00	0,00	0,00	0,00	0,00	0,00	0,00	0,00	0,00	0,00	0,00	
0,00	0,00	0,00	0,00	0,00	0,00	0,00	0,00	0,00	0,00	0,00	0,00	0,00	
0,00	0,00	0,00	0,00	0,00	0,00	0,00	0,00	0,00	0,00	0,00	0,01	0,00	
100,00	100,00	100,00	100,00	100,00	100,00	100,00	100,00	100,00	100,00	100,00	100,00	100,00	

CD - CM

Tav. 26 - Numero di pensioni con decorrenza post 1988 vigenti al 1° / 1 / 2006 per classe di importo e periodo di decorrenza

VECCHIAIA

Classi d'importo	Periodi di decorrenza												Vigenti al 1-1-2006
	1989-1990	1991-1995	1996	1997	1998	1999	2000	2001	2002	2003	2004	2005	
Inferiori al minimo al minimo minimo - 500 500 - 1.000 1.000 - 1.500 1.500 - 2.000 2.000 - 2.500 oltre 2.500 Totale	a) valori assoluti												
	7.578	20.912	4.571	4.423	4.738	5.044	5.406	6.408	6.443	6.557	6.067	4.431	82.578
	38.583	89.089	13.606	12.010	12.032	11.750	10.888	11.572	12.550	13.916	12.029	8.966	246.991
	8.364	17.581	2.786	2.116	1.624	1.659	1.639	2.023	2.066	2.241	1.926	1.425	45.450
	8.529	19.375	3.268	2.713	2.477	2.543	2.497	5.829	6.086	6.145	5.594	4.275	69.331
	7	271	129	89	97	118	130	513	508	529	488	367	3.246
	-	48	22	13	13	30	22	58	59	90	60	48	463
	-	9	8	5	3	5	8	20	12	24	17	18	129
	-	3	4	3	4	3	5	14	21	14	13	17	101
	63.061	147.288	24.394	21.372	20.988	21.152	20.595	26.437	27.745	29.516	26.194	19.547	448.289
	b) valori percentuali												
	12,03	14,20	18,73	20,70	22,58	23,86	26,25	24,24	23,22	22,22	23,17	22,66	18,42
	61,18	60,49	55,78	56,20	57,33	55,55	52,87	43,77	45,23	47,15	45,92	45,87	55,10
	13,26	11,94	11,42	9,90	7,74	7,84	7,96	7,65	7,45	7,59	7,35	7,29	10,14
	13,52	13,15	13,40	12,69	11,80	12,02	12,12	22,05	21,94	20,82	21,36	21,87	15,47
	0,01	0,18	0,53	0,42	0,46	0,56	0,63	1,94	1,83	1,79	1,86	1,88	0,72
	0,00	0,03	0,09	0,06	0,06	0,14	0,11	0,22	0,21	0,30	0,23	0,25	0,10
0,00	0,01	0,03	0,02	0,01	0,02	0,04	0,08	0,04	0,08	0,06	0,09	0,03	
0,00	0,00	0,02	0,01	0,02	0,01	0,02	0,05	0,08	0,05	0,05	0,09	0,02	
100,00	100,00	100,00	100,00	100,00	100,00	100,00	100,00	100,00	100,00	100,00	100,00	100,00	

CD - CM

segue Tav. 26 - Numero di pensioni con decorrenza post 1988 vigenti al 1° / 1 / 2006 per classe di importo e periodo di decorrenza

ANZIANITA'

Classi d'importo	Periodi di decorrenza												Vigenti al 1-1-2006
	1989-1990	1991-1995	1996	1997	1998	1999	2000	2001	2002	2003	2004	2005	
	a) valori assoluti												
Inferiori al minimo	228	3.400	1.748	1.181	227	1.124	858	957	1.062	1.295	1.104	779	13.963
al minimo	2.841	48.588	10.734	7.229	104	3.767	2.911	3.150	4.451	4.092	3.230	2.692	93.789
minimo - 500	2.131	38.715	7.890	4.055	94	1.774	1.294	1.760	3.916	3.007	1.924	1.588	68.148
500 - 1.000	5.083	103.131	25.881	15.161	2.148	6.119	4.913	6.533	10.136	10.221	7.808	6.722	203.856
1.000 - 1.500	62	27.407	10.862	9.499	1.761	2.708	2.504	3.202	3.283	3.988	3.022	2.341	70.639
1.500 - 2.000	4	4.829	1.878	2.043	366	547	558	758	871	1.155	772	581	14.362
2.000 - 2.500	3	1.178	423	612	128	141	201	270	306	398	286	208	4.154
oltre 2.500	-	336	161	326	92	125	151	226	207	267	201	158	2.250
Totale	10.352	227.584	59.577	40.106	4.920	16.305	13.390	16.856	24.232	24.423	18.347	15.069	471.161
	b) valori percentuali												
Inferiori al minimo	2,20	1,49	2,94	2,96	4,62	6,90	6,41	5,67	4,39	5,31	6,00	5,16	2,96
al minimo	27,44	21,35	18,02	18,02	2,11	23,10	21,74	18,69	18,37	16,75	17,61	17,86	19,91
minimo - 500	20,59	17,01	13,24	10,11	1,91	10,88	9,66	10,44	16,16	12,31	10,49	10,54	14,46
500 - 1.000	49,10	45,32	43,44	37,80	43,66	37,53	36,69	38,76	41,83	41,85	42,56	44,61	43,27
1.000 - 1.500	0,60	12,04	18,23	23,68	35,79	16,61	18,70	19,00	13,55	16,33	16,47	15,54	14,99
1.500 - 2.000	0,04	2,12	3,15	5,09	7,44	3,35	4,17	4,50	3,59	4,73	4,21	3,86	3,05
2.000 - 2.500	0,03	0,52	0,71	1,53	2,60	0,86	1,50	1,60	1,26	1,63	1,56	1,38	0,88
oltre 2.500	0,00	0,15	0,27	0,81	1,87	0,77	1,13	1,34	0,85	1,09	1,10	1,05	0,48
Totale	100,00	100,00	100,00	100,00	100,00	100,00	100,00	100,00	100,00	100,00	100,00	100,00	100,00

CD - CM

segue Tav. 26 - Numero di pensioni con decorrenza post 1988 vigenti al 1° / 1 / 2006 per classe di importo e periodo di decorrenza

INVALIDITA'

Classi d'importo	Periodi di decorrenza												Vigenti al 1-1-2006	
	1989-1990	1991-1995	1996	1997	1998	1999	2000	2001	2002	2003	2004	2005		
Inferiori al minimo al minimo minimo - 500 500 - 1.000 1.000 - 1.500 1.500 - 2.000 2.000 - 2.500 oltre 2.500 Totale	a) valori assoluti													
	590	1.318	253	261	250	281	349	314	428	457	440	250	5.191	
	3.399	5.671	758	846	818	828	951	1.002	861	997	913	516	17.560	
	576	837	132	133	133	215	189	207	258	286	206	179	3.351	
	568	1.153	218	254	294	317	368	423	442	565	569	382	5.553	
	-	68	17	14	28	30	39	62	52	75	67	57	509	
	1	5	1	3	4	3	4	1	5	7	6	7	47	
	-	-	-	-	2	-	1	1	-	-	-	-	4	
	-	-	-	-	-	-	-	-	1	-	-	-	1	2
	5.134	9.052	1.379	1.511	1.529	1.674	1.901	2.010	2.047	2.387	2.201	1.392	32.217	
	b) valori percentuali													
	11,49	14,55	18,35	17,27	16,35	16,79	18,36	15,63	20,92	19,15	20,00	17,97	16,10	
	66,21	62,65	54,97	55,99	53,50	49,46	50,03	49,85	42,06	41,77	41,48	37,07	54,51	
	11,22	9,25	9,57	8,80	8,70	12,84	9,94	10,30	12,60	11,98	9,36	12,86	10,40	
	11,06	12,74	15,81	16,81	19,23	18,94	19,36	21,04	21,59	23,67	25,85	27,44	17,24	
	0,00	0,75	1,23	0,93	1,83	1,79	2,05	3,08	2,54	3,14	3,04	4,09	1,58	
	0,02	0,06	0,07	0,20	0,26	0,18	0,21	0,05	0,24	0,29	0,27	0,50	0,15	
0,00	0,00	0,00	0,00	0,13	0,00	0,05	0,05	0,00	0,00	0,00	0,00	0,01		
0,00	0,00	0,00	0,00	0,00	0,00	0,00	0,00	0,05	0,00	0,00	0,07	0,01		
100,00	100,00	100,00	100,00	100,00	100,00	100,00	100,00	100,00	100,00	100,00	100,00	100,00		

CD - CM

segue Tav. 26 - Numero di pensioni con decorrenza post 1988 vigenti al 1° / 1 / 2006 per classe di importo e periodo di decorrenza

SUPERSTITI

Classi d'importo	Periodi di decorrenza												Vigenti al 1-1-2006
	1989-1990	1991-1995	1996	1997	1998	1999	2000	2001	2002	2003	2004	2005	
Inferiori al minimo al minimo minimo - 500 500 - 1.000 1.000 - 1.500 1.500 - 2.000 2.000 - 2.500 oltre 2.500 Totale	a) valori assoluti												
	3.197	17.538	2.888	3.138	3.434	3.544	3.719	4.032	4.106	4.517	4.846	4.358	59.317
	1.036	4.245	1.029	1.075	1.273	1.329	1.499	1.582	1.767	1.922	2.189	2.013	20.959
	23	312	106	130	210	242	277	301	338	382	430	410	3.161
	37	594	333	458	520	624	657	732	872	957	981	997	7.762
	-	32	17	31	33	39	31	51	62	52	66	70	484
	-	3	4	4	2	2	9	4	6	9	17	8	68
	-	1	1	-	1	1	1	-	1	5	-	6	17
	-	-	-	-	1	-	-	-	2	1	1	-	5
	4.293	22.725	4.378	4.836	5.474	5.781	6.193	6.702	7.154	7.845	8.530	7.862	91.773
	b) valori percentuali												
	74,47	77,19	65,97	64,89	62,72	61,31	60,05	60,17	57,40	57,59	56,82	55,44	64,63
	24,13	18,68	23,50	22,23	23,26	22,99	24,20	23,60	24,70	24,50	25,66	25,60	22,84
	0,54	1,37	2,42	2,69	3,84	4,19	4,47	4,49	4,72	4,87	5,04	5,21	3,44
	0,86	2,61	7,61	9,47	9,50	10,79	10,61	10,92	12,19	12,20	11,50	12,68	8,46
	0,00	0,14	0,39	0,64	0,60	0,67	0,50	0,76	0,87	0,66	0,77	0,89	0,53
	0,00	0,01	0,09	0,08	0,04	0,03	0,15	0,06	0,08	0,11	0,20	0,10	0,07
0,00	0,00	0,02	0,00	0,02	0,02	0,02	0,00	0,01	0,06	0,00	0,08	0,02	
0,00	0,00	0,00	0,00	0,02	0,00	0,00	0,00	0,03	0,01	0,01	0,00	0,01	
100,00	100,00	100,00	100,00	100,00	100,00	100,00	100,00	100,00	100,00	100,00	100,00	100,00	

CD - CM

segue Tav. 26 - Numero di pensioni con decorrenza post 1988 vigenti al 1° / 1 / 2006 per classe di importo e periodo di decorrenza

COMPLESSO

Classi d'importo	Periodi di decorrenza												Vigenti al 1-1-2006	
	1989-1990	1991-1995	1996	1997	1998	1999	2000	2001	2002	2003	2004	2005		
Inferiori al minimo al minimo minimo - 500 500 - 1.000 1.000 - 1.500 1.500 - 2.000 2.000 - 2.500 oltre 2.500 Totale	a) valori assoluti													
	11.593	43.168	9.460	9.003	8.649	9.993	10.332	11.711	12.039	12.826	12.457	9.818	161.049	
	45.859	147.593	26.127	21.160	14.227	17.674	16.249	17.306	19.629	20.927	18.361	14.187	379.299	
	11.094	57.445	10.914	6.434	2.061	3.890	3.399	4.291	6.578	5.916	4.486	3.602	120.110	
	14.217	124.253	29.700	18.586	5.439	9.603	8.435	13.517	17.536	17.888	14.952	12.376	286.502	
	69	27.778	11.025	9.633	1.919	2.895	2.704	3.828	3.905	4.644	3.643	2.835	74.878	
	5	4.885	1.905	2.063	385	582	593	821	941	1.261	855	644	14.940	
	3	1.188	432	617	134	147	211	291	319	427	303	232	4.304	
	-	339	165	329	97	128	156	240	231	282	215	176	2.358	
	82.840	406.649	89.728	67.825	32.911	44.912	42.079	52.005	61.178	64.171	55.272	43.870	1.043.440	
	Inferiori al minimo al minimo minimo - 500 500 - 1.000 1.000 - 1.500 1.500 - 2.000 2.000 - 2.500 oltre 2.500 Totale	b) valori percentuali												
		14,00	10,62	10,55	13,27	26,28	22,24	24,54	22,52	19,68	19,97	22,53	22,38	15,43
		55,36	36,29	29,12	31,20	43,23	39,35	38,62	33,28	32,09	32,61	33,22	32,34	36,35
		13,39	14,13	12,16	9,49	6,26	8,66	8,08	8,25	10,75	9,22	8,12	8,21	11,51
		17,16	30,56	33,10	27,40	16,53	21,38	20,05	25,99	28,66	27,88	27,05	28,21	27,46
0,08		6,83	12,29	14,20	5,83	6,45	6,43	7,36	6,38	7,24	6,59	6,46	7,18	
0,01		1,20	2,12	3,04	1,17	1,30	1,41	1,58	1,54	1,97	1,55	1,47	1,43	
0,00		0,29	0,48	0,91	0,41	0,33	0,50	0,56	0,52	0,67	0,55	0,53	0,41	
0,00		0,08	0,18	0,49	0,29	0,29	0,37	0,46	0,38	0,44	0,39	0,40	0,23	
100,00		100,00	100,00	100,00	100,00	100,00	100,00	100,00	100,00	100,00	100,00	100,00	100,00	

CD - CM

Tav. 27 - Numero di pensioni vigenti al 1° / 1 / 2006 per classe di importo e periodo di decorrenza

VECCHIAIA

Classi d'importo	Periodi di decorrenza												Vigenti al 1-1-2006
	Ante 1989	1989-1990	1991-1996	1997	1998	1999	2000	2001	2002	2003	2004	2005	
Inferiori al minimo al minimo minimo - 500 500 - 1.000 1.000 - 1.500 1.500 - 2.000 2.000 - 2.500 oltre 2.500 Totale	a) valori assoluti												
	26.104	7.578	25.483	4.423	4.738	5.044	5.406	6.408	6.443	6.557	6.067	4.431	108.682
	101.850	38.583	102.695	12.010	12.032	11.750	10.888	11.572	12.550	13.916	12.029	8.966	348.841
	24.463	8.364	20.367	2.116	1.624	1.659	1.639	2.023	2.066	2.241	1.926	1.425	69.913
	19.917	8.529	22.643	2.713	2.477	2.543	2.497	5.829	6.086	6.145	5.594	4.275	89.248
	21	7	400	89	97	118	130	513	508	529	488	367	3.267
	-	-	70	13	13	30	22	58	59	90	60	48	463
	-	-	17	5	3	5	8	20	12	24	17	18	129
	-	-	7	3	4	3	5	14	21	14	13	17	101
	172.355	63.061	171.682	21.372	20.988	21.152	20.595	26.437	27.745	29.516	26.194	19.547	620.644
	b) valori percentuali												
Inferiori al minimo	15,15	12,03	14,85	20,70	22,58	23,86	26,25	24,24	23,22	22,22	23,17	22,66	17,51
al minimo	59,09	61,18	59,82	56,20	57,33	55,55	52,87	43,77	45,23	47,15	45,92	45,87	56,21
minimo - 500	14,19	13,26	11,86	9,90	7,74	7,84	7,96	7,65	7,45	7,59	7,35	7,29	11,26
500 - 1.000	11,56	13,52	13,19	12,69	11,80	12,02	12,12	22,05	21,94	20,82	21,36	21,87	14,38
1.000 - 1.500	0,01	0,01	0,23	0,42	0,46	0,56	0,63	1,94	1,83	1,79	1,86	1,88	0,53
1.500 - 2.000	0,00	0,00	0,04	0,06	0,06	0,14	0,11	0,22	0,21	0,30	0,23	0,25	0,07
2.000 - 2.500	0,00	0,00	0,01	0,02	0,01	0,02	0,04	0,08	0,04	0,08	0,06	0,09	0,02
oltre 2.500	0,00	0,00	0,00	0,01	0,02	0,01	0,02	0,05	0,08	0,05	0,05	0,09	0,02
Totale	100,00	100,00	100,00	100,00	100,00	100,00	100,00	100,00	100,00	100,00	100,00	100,00	100,00

CD - CM

segue Tav. 27 - Numero di pensioni vigenti al 1° gennaio 2006 per classe di importo e periodo di decorrenza

ANZIANITA'

Classi d'importo	Periodi di decorrenza												Vigenti al 1-1-2006
	Ante 1989	1989-1990	1991-1996	1997	1998	1999	2000	2001	2002	2003	2004	2005	
Inferiori al minimo al minimo minimo - 500 500 - 1.000 1.000 - 1.500 1.500 - 2.000 2.000 - 2.500 oltre 2.500 Totale	a) valori assoluti												
	173	228	5.148	1.181	227	1.124	858	957	1.062	1.295	1.104	779	14.136
	2.198	2.841	59.322	7.229	104	3.767	2.911	3.150	4.451	4.092	3.230	2.692	95.987
	1.297	2.131	46.605	4.055	94	1.774	1.294	1.760	3.916	3.007	1.924	1.588	69.445
	1.850	5.083	129.012	15.161	2.148	6.119	4.913	6.533	10.136	10.221	7.808	6.722	205.706
	37	62	38.269	9.499	1.761	2.708	2.504	3.202	3.283	3.988	3.022	2.341	70.676
	4	4	6.707	2.043	366	547	558	758	871	1.155	772	581	14.366
	-	3	1.601	612	128	141	201	270	306	398	286	208	4.154
	-	-	497	326	92	125	151	226	207	267	201	158	2.250
	5.559	10.352	287.161	40.106	4.920	16.305	13.390	16.856	24.232	24.423	18.347	15.069	476.720
	b) valori percentuali												
Inferiori al minimo	3,11	2,20	1,78	2,96	4,62	6,90	6,41	5,67	4,39	5,31	6,00	5,16	2,97
al minimo	39,54	27,44	20,66	18,02	2,11	23,10	21,74	18,69	18,37	16,75	17,61	17,86	20,13
minimo - 500	23,33	20,59	16,23	10,11	1,91	10,88	9,66	10,44	16,16	12,31	10,49	10,54	14,57
500 - 1.000	33,28	49,10	44,93	37,80	43,66	37,53	36,69	38,76	41,83	41,85	42,56	44,61	43,15
1.000 - 1.500	0,67	0,60	13,33	23,68	35,79	16,61	18,70	19,00	13,55	16,33	16,47	15,54	14,83
1.500 - 2.000	0,07	0,04	2,34	5,09	7,44	3,35	4,17	4,50	3,59	4,73	4,21	3,86	3,01
2.000 - 2.500	0,00	0,03	0,56	1,53	2,60	0,86	1,50	1,60	1,26	1,63	1,56	1,38	0,87
oltre 2.500	0,00	0,00	0,17	0,81	1,87	0,77	1,13	1,34	0,85	1,09	1,10	1,05	0,47
Totale	100,00	100,00	100,00	100,00	100,00	100,00	100,00	100,00	100,00	100,00	100,00	100,00	100,00

CD - CM

segue Tav. 27 - Numero di pensioni vigenti al 1° gennaio 2006 per classe di importo e periodo di decorrenza

INVALIDITA'

Classi d'importo	Periodi di decorrenza												Vigenti al 1-1-2006
	Ante 1989	1989-1990	1991-1996	1997	1998	1999	2000	2001	2002	2003	2004	2005	
Inferiori al minimo al minimo minimo - 500 500 - 1.000 1.000 - 1.500 1.500 - 2.000 2.000 - 2.500 oltre 2.500 Totale	a) valori assoluti												
	65.019	590	1.571	261	250	281	349	314	428	457	440	250	70.210
	230.061	3.399	6.429	846	818	828	951	1.002	861	997	913	516	247.621
	54.451	576	969	133	133	215	189	207	258	286	206	179	57.802
	40.671	568	1.371	254	294	317	368	423	442	565	569	382	46.224
	32	-	85	14	28	30	39	62	52	75	67	57	541
	3	1	6	3	4	3	4	1	5	7	6	7	50
	2	-	-	-	2	-	1	1	-	-	-	-	6
	-	-	-	-	-	-	-	-	1	-	-	1	2
	390.239	5.134	10.431	1.511	1.529	1.674	1.901	2.010	2.047	2.387	2.201	1.392	422.456
	b) valori percentuali												
	16,67	11,49	15,07	17,27	16,35	16,79	18,36	15,63	20,92	19,15	20,00	17,97	16,63
	58,95	66,21	61,63	55,99	53,50	49,46	50,03	49,85	42,06	41,77	41,48	37,07	58,61
	13,95	11,22	9,29	8,80	8,70	12,84	9,94	10,30	12,60	11,98	9,36	12,86	13,68
	10,42	11,06	13,14	16,81	19,23	18,94	19,36	21,04	21,59	23,67	25,85	27,44	10,94
0,01	0,00	0,81	0,93	1,83	1,79	2,05	3,08	2,54	3,14	3,04	4,09	0,13	
0,00	0,02	0,06	0,20	0,26	0,18	0,21	0,05	0,24	0,29	0,27	0,50	0,01	
0,00	0,00	0,00	0,00	0,13	0,00	0,05	0,05	0,00	0,00	0,00	0,00	0,00	
0,00	0,00	0,00	0,00	0,00	0,00	0,00	0,00	0,05	0,00	0,00	0,07	0,00	
100,00	100,00	100,00	100,00	100,00	100,00	100,00	100,00	100,00	100,00	100,00	100,00	100,00	

CD - CM

segue Tav. 27 - Numero di pensioni vigenti al 1° gennaio 2006 per classe di importo e periodo di decorrenza

SUPERSTITI

Classi d'importo	Periodi di decorrenza												Vigenti al 1-1-2006
	Ante 1989	1989-1990	1991-1996	1997	1998	1999	2000	2001	2002	2003	2004	2005	
Inferiori al minimo al minimo minimo - 500 500 - 1.000 1.000 - 1.500 1.500 - 2.000 2.000 - 2.500 oltre 2.500 Totale	a) valori assoluti												
	69.444	15.244	112.175	13.041	13.843	13.975	13.504	13.331	13.623	14.497	13.893	12.381	318.951
	11.869	2.238	12.990	1.978	2.177	2.300	2.600	2.851	3.171	3.399	3.623	3.315	52.511
	2.344	345	2.402	411	528	572	814	1.166	1.118	1.243	1.213	1.102	13.258
	2.350	188	1.701	544	599	690	775	936	1.046	1.126	1.135	1.103	12.193
	-	-	49	31	33	39	31	51	62	52	66	70	484
	-	-	8	4	2	2	9	4	6	9	17	8	69
	-	-	2	-	1	1	1	-	1	5	-	6	17
	-	-	-	-	1	-	-	-	2	1	1	1	6
	86.007	18.015	129.327	16.009	17.184	17.579	17.734	18.339	19.029	20.332	19.948	17.986	397.489
	b) valori percentuali												
	80,74	84,62	86,73	81,46	80,55	79,50	76,15	72,69	71,58	71,31	69,64	68,84	80,24
	13,80	12,42	10,04	12,36	12,67	13,08	14,66	15,55	16,66	16,72	18,16	18,43	13,21
	2,73	1,92	1,86	2,57	3,07	3,25	4,59	6,36	5,88	6,11	6,08	6,13	3,34
	2,73	1,04	1,32	3,40	3,49	3,93	4,37	5,10	5,50	5,54	5,69	6,13	3,07
0,00	0,00	0,04	0,19	0,19	0,22	0,17	0,28	0,33	0,26	0,33	0,39	0,12	
0,00	0,00	0,01	0,02	0,01	0,01	0,05	0,02	0,03	0,04	0,09	0,04	0,02	
0,00	0,00	0,00	0,00	0,01	0,01	0,01	0,00	0,01	0,02	0,00	0,03	0,00	
0,00	0,00	0,00	0,00	0,01	0,00	0,00	0,00	0,01	0,00	0,01	0,01	0,00	
100,00	100,00	100,00	100,00	100,00	100,00	100,00	100,00	100,00	100,00	100,00	100,00	100,00	

CD - CM

segue Tav. 27 - Numero di pensioni vigenti al 1° gennaio 2006 per classe di importo e periodo di decorrenza

COMPLESSO

Classi d'importo	Periodi di decorrenza												Vigenti al 1-1-2006
	Ante 1989	1989-1990	1991-1996	1997	1998	1999	2000	2001	2002	2003	2004	2005	
Inferiori al minimo al minimo minimo - 500 500 - 1.000 1.000 - 1.500 1.500 - 2.000 2.000 - 2.500 oltre 2.500 Totale	a) valori assoluti												
	160.740	23.640	144.377	18.906	19.058	20.424	20.117	21.010	21.556	22.806	21.504	17.841	511.979
	345.978	47.061	181.436	22.063	15.131	18.645	17.350	18.575	21.033	22.404	19.795	15.489	744.960
	82.555	11.416	70.343	6.715	2.379	4.220	3.936	5.156	7.358	6.777	5.269	4.294	210.418
	64.788	14.368	154.727	18.672	5.518	9.669	8.553	13.721	17.710	18.057	15.106	12.482	353.371
	90	69	38.803	9.633	1.919	2.895	2.704	3.828	3.905	4.644	3.643	2.835	74.968
	7	5	6.791	2.063	385	582	593	821	941	1.261	855	644	14.948
	2	3	1.620	617	134	147	211	291	319	427	303	232	4.306
	-	-	504	329	97	128	156	240	231	282	215	177	2.359
	654.160	96.562	598.601	78.998	44.621	56.710	53.620	63.642	73.053	76.658	66.690	53.994	1.917.309
Inferiori al minimo al minimo minimo - 500 500 - 1.000 1.000 - 1.500 1.500 - 2.000 2.000 - 2.500 oltre 2.500 Totale	b) valori percentuali												
	24,58	24,48	24,13	23,93	42,71	36,01	37,52	33,01	29,50	29,74	32,26	33,04	26,72
	52,89	48,74	30,31	27,93	33,91	32,88	32,36	29,19	28,79	29,23	29,68	28,69	38,85
	12,62	11,82	11,75	8,50	5,33	7,44	7,34	8,10	10,07	8,84	7,90	7,95	10,97
	9,90	14,88	25,85	23,64	12,37	17,05	15,95	21,56	24,24	23,56	22,65	23,12	18,43
	0,01	0,07	6,48	12,19	4,30	5,10	5,04	6,01	5,35	6,06	5,46	5,25	3,91
	0,00	0,01	1,13	2,61	0,86	1,03	1,11	1,29	1,29	1,64	1,28	1,19	0,78
	0,00	0,00	0,27	0,78	0,30	0,26	0,39	0,46	0,44	0,56	0,45	0,43	0,22
	0,00	0,00	0,08	0,42	0,22	0,23	0,29	0,38	0,32	0,37	0,32	0,33	0,12
	100,00	100,00	100,00	100,00	100,00	100,00	100,00	100,00	100,00	100,00	100,00	100,00	100,00

CD - CM

Tav.28 - Numero delle pensioni ante 1989 vigenti al 1° / 1 / 2006 per categoria, sesso e periodo di decorrenza

Periodi di decorrenza	Vecchiaia			Anzianità			Invalidità e Inabilità			Superstiti *			Complesso		
	Maschi	Femmine	Totale	Maschi	Femmine	Totale	Maschi	Femmine	Totale	Maschi	Femmine	Totale	Maschi	Femmine	Totale
ante 1981	4.138	32.119	36.257	139	20	159	79.664	252.117	331.781	4.643	29.984	34.627	88.584	314.240	402.824
1981	900	8.471	9.371	99	22	121	4.720	11.124	15.844	860	4.178	5.038	6.579	23.795	30.374
1982	775	9.756	10.531	135	45	180	4.310	8.901	13.211	958	4.386	5.344	6.178	23.088	29.266
1983	937	11.289	12.226	224	86	310	3.836	7.510	11.346	1.009	4.832	5.841	6.006	23.717	29.723
1984	1.510	12.818	14.328	298	132	430	3.003	5.544	8.547	1.112	5.085	6.197	5.923	23.579	29.502
1985	3.030	14.645	17.675	374	209	583	970	1.038	2.008	1.115	5.448	6.563	5.489	21.340	26.829
1986	3.818	16.626	20.444	482	330	812	1.065	1.177	2.242	1.276	5.749	7.025	6.641	23.882	30.523
1987	4.920	19.258	24.178	685	527	1.212	1.252	1.333	2.585	1.444	6.036	7.480	8.301	27.154	35.455
1988	6.232	21.113	27.345	853	899	1.752	1.318	1.357	2.675	1.557	6.335	7.892	9.960	29.704	39.664
post 1988	-	-	-	-	-	-	-	-	-	49.733	169.976	219.709	49.733	169.976	219.709
Totale	26.260	146.095	172.355	3.289	2.270	5.559	100.138	290.101	390.239	63.707	242.009	305.716	193.394	680.475	873.869

(*) Le pensioni ai superstiti dopo il 1988 sono ripartite per anno di liquidazione nella Tav. 28 bis

CD - CM

Tav.28 bis - Numero e importo medio mensile delle pensioni liquidate ai superstiti dopo il 1988 derivanti da pensioni ante 1989 vigenti al 1° / 1 / 2006 per periodo di decorrenza e sesso

Periodi di decorrenza	Pensioni ai superstiti		
	Maschi	Femmine	Totale
Numero			
1989-1990	2.628	11.094	13.722
1991-1995	14.769	76.601	91.370
1996	2.365	8.489	10.854
1997	2.635	8.538	11.173
1998	2.947	8.763	11.710
1999	3.131	8.667	11.798
2000	3.112	8.429	11.541
2001	3.301	8.336	11.637
2002	3.551	8.324	11.875
2003	3.952	8.535	12.487
2004	3.836	7.582	11.418
2005	3.506	6.618	10.124
Totale vigenti	49.733	169.976	219.709
Importo medio			
1989-1990	295,59	279,55	282,62
1991-1995	277,60	237,79	244,22
1996	294,00	281,19	283,98
1997	294,11	280,96	284,06
1998	290,50	281,21	283,55
1999	292,44	281,89	284,69
2000	295,67	290,29	291,74
2001	298,31	302,92	301,61
2002	300,29	299,76	299,92
2003	297,72	301,60	300,37
2004	299,59	302,08	301,24
2005	312,42	302,55	305,97
Totale vigenti	291,78	266,76	272,43

CD - CM

Tav.29 - Numero delle pensioni post 1988 vigenti al 1° / 1 / 2006 per categoria, sesso e periodo di decorrenza

Periodi di decorrenza	Vecchiaia			Anzianità			Invalidità e Inabilità			Superstiti			Complesso		
	Maschi	Femmine	Totale	Maschi	Femmine	Totale	Maschi	Femmine	Totale	Maschi	Femmine	Totale	Maschi	Femmine	Totale
1989 - 1990	16.975	46.086	63.061	7.288	3.064	10.352	2.628	2.506	5.134	1.106	3.187	4.293	27.997	54.843	82.840
1991 - 1995	40.524	106.764	147.288	155.022	72.562	227.584	4.804	4.248	9.052	4.384	18.341	22.725	204.734	201.915	406.649
1996	6.405	17.989	24.394	43.318	16.259	59.577	686	693	1.379	1.037	3.341	4.378	51.446	38.282	89.728
1997	5.208	16.164	21.372	29.052	11.054	40.106	764	747	1.511	1.206	3.630	4.836	36.230	31.595	67.825
1998	5.328	15.660	20.988	4.208	712	4.920	763	766	1.529	1.344	4.130	5.474	11.643	21.268	32.911
1999	5.325	15.827	21.152	11.904	4.401	16.305	845	829	1.674	1.436	4.345	5.781	19.510	25.402	44.912
2000	4.984	15.611	20.595	9.286	4.104	13.390	930	971	1.901	1.492	4.701	6.193	16.692	25.387	42.079
2001	6.077	20.360	26.437	11.300	5.556	16.856	967	1.043	2.010	1.712	4.990	6.702	20.056	31.949	52.005
2002	6.884	20.861	27.745	15.155	9.077	24.232	999	1.048	2.047	1.759	5.395	7.154	24.797	36.381	61.178
2003	7.524	21.992	29.516	15.316	9.107	24.423	1.180	1.207	2.387	2.006	5.839	7.845	26.026	38.145	64.171
2004	6.381	19.813	26.194	11.206	7.141	18.347	1.064	1.137	2.201	2.246	6.284	8.530	20.897	34.375	55.272
2005	4.746	14.801	19.547	8.651	6.418	15.069	707	685	1.392	2.093	5.769	7.862	16.197	27.673	43.870
Totale	116.361	331.928	448.289	321.706	149.455	471.161	16.337	15.880	32.217	21.821	69.952	91.773	476.225	567.215	1.043.440

CD - CM

Tav.30 - Numero delle pensioni vigenti al 1° / 1 / 2006 per categoria, sesso e periodo di decorrenza

Periodi di decorrenza	Vecchiaia			Anzianità			Invalidità e Inabilità			Superstiti			Complesso		
	Maschi	Femmine	Totale	Maschi	Femmine	Totale	Maschi	Femmine	Totale	Maschi	Femmine	Totale	Maschi	Femmine	Totale
ante 1989	26.260	146.095	172.355	3.289	2.270	5.559	100.138	290.101	390.239	63.707	242.009	305.716	193.394	680.475	873.869
1989-1990	16.975	46.086	63.061	7.288	3.064	10.352	2.628	2.506	5.134	1.106	3.187	4.293	27.997	54.843	82.840
1991-1995	40.524	106.764	147.288	155.022	72.562	227.584	4.804	4.248	9.052	4.384	18.341	22.725	204.734	201.915	406.649
1996	6.405	17.989	24.394	43.318	16.259	59.577	686	693	1.379	1.037	3.341	4.378	51.446	38.282	89.728
1997	5.208	16.164	21.372	29.052	11.054	40.106	764	747	1.511	1.206	3.630	4.836	36.230	31.595	67.825
1998	5.328	15.660	20.988	4.208	712	4.920	763	766	1.529	1.344	4.130	5.474	11.643	21.268	32.911
1999	5.325	15.827	21.152	11.904	4.401	16.305	845	829	1.674	1.436	4.345	5.781	19.510	25.402	44.912
2000	4.984	15.611	20.595	9.286	4.104	13.390	930	971	1.901	1.492	4.701	6.193	16.692	25.387	42.079
2001	6.077	20.360	26.437	11.300	5.556	16.856	967	1.043	2.010	1.712	4.990	6.702	20.056	31.949	52.005
2002	6.884	20.861	27.745	15.155	9.077	24.232	999	1.048	2.047	1.759	5.395	7.154	24.797	36.381	61.178
2003	7.524	21.992	29.516	15.316	9.107	24.423	1.180	1.207	2.387	2.006	5.839	7.845	26.026	38.145	64.171
2004	6.381	19.813	26.194	11.206	7.141	18.347	1.064	1.137	2.201	2.246	6.284	8.530	20.897	34.375	55.272
2005	4.746	14.801	19.547	8.651	6.418	15.069	707	685	1.392	2.093	5.769	7.862	16.197	27.673	43.870
Totale	142.621	478.023	620.644	324.995	151.725	476.720	116.475	305.981	422.456	85.528	311.961	397.489	669.619	1.247.690	1.917.309

CD - CM

Tav.31 - Importo medio mensile delle pensioni ante 1989 vigenti al 1° / 1 / 2006 per categoria, sesso e periodo di decorrenza

Periodi di decorrenza	Vecchiaia			Anzianità			Invalidità e Inabilità			Superstiti *			Complesso		
	Maschi	Femmine	Totale	Maschi	Femmine	Totale	Maschi	Femmine	Totale	Maschi	Femmine	Totale	Maschi	Femmine	Totale
ante 1981	441,72	407,55	411,45	461,63	392,85	452,97	444,75	397,57	408,90	248,07	209,20	214,41	434,32	380,62	392,43
1981	444,81	402,87	406,90	454,44	411,51	446,64	443,08	402,11	414,32	253,83	230,66	234,61	418,75	372,28	382,35
1982	465,42	411,72	415,67	529,99	459,90	512,46	452,95	411,67	425,14	258,58	242,03	245,00	426,06	379,56	389,37
1983	468,53	413,39	417,62	528,40	440,93	504,13	453,07	414,49	427,53	270,30	251,44	254,70	427,59	380,84	390,29
1984	476,54	415,47	421,91	529,29	440,61	502,06	453,42	415,32	428,71	268,31	248,75	252,26	428,38	379,62	389,41
1985	476,97	414,72	425,39	546,60	443,27	509,55	442,15	401,50	421,14	272,53	251,08	254,72	434,03	372,58	385,15
1986	475,62	415,52	426,74	534,32	463,27	505,45	438,28	406,96	421,84	276,28	258,82	261,99	435,59	378,03	390,56
1987	474,26	416,87	428,54	535,21	459,48	502,28	447,28	411,22	428,69	280,72	260,51	264,41	441,55	382,66	396,45
1988	473,95	413,53	427,30	532,41	460,62	495,58	441,00	409,18	424,86	297,58	282,45	285,44	447,02	386,80	401,92
post 1988	-	-	-	-	-	-	-	-	-	291,78	266,76	272,43	291,78	266,76	272,43
Totale	468,23	412,42	420,92	528,89	456,15	499,19	445,49	399,12	411,02	286,08	257,59	263,52	397,48	351,83	361,93

(*) Gli importi medi delle pensioni liquidate ai superstiti dopo il 1988 sono ripartiti per anno di liquidazione nella Tav. 28 (*)

CD - CM

Tav.32 - Importo medio mensile delle pensioni post 1988 vigenti al 1° / 1 / 2006 per categoria, sesso e periodo di decorrenza

Periodi di decorrenza	Vecchiaia			Anzianità			Invalidità e Inabilità			Superstiti			Complesso		
	Maschi	Femmine	Totale	Maschi	Femmine	Totale	Maschi	Femmine	Totale	Maschi	Femmine	Totale	Maschi	Femmine	Totale
1989 - 1990	467,20	418,26	431,44	568,19	463,51	537,21	440,54	406,64	423,99	306,47	301,18	302,54	484,64	413,46	437,51
1991 - 1995	459,55	414,26	426,72	750,92	506,14	672,88	449,39	407,17	429,58	295,19	253,05	261,18	676,42	432,49	555,30
1996	467,40	406,67	422,62	822,13	541,23	745,47	464,13	409,65	436,75	306,97	348,59	338,73	762,81	458,81	633,11
1997	450,10	404,23	415,41	933,30	578,17	835,42	472,67	407,33	440,37	308,97	359,16	346,64	833,34	459,98	659,42
1998	442,17	397,00	408,47	1.095,31	782,86	1.050,10	507,37	417,11	462,15	313,80	364,48	352,03	667,68	404,33	497,49
1999	441,72	397,12	408,34	802,29	534,38	729,98	492,18	430,73	461,75	312,96	373,11	358,17	654,43	417,89	520,64
2000	433,31	396,00	405,03	877,05	559,23	779,64	512,59	420,01	465,30	315,15	373,09	359,13	674,02	419,06	520,20
2001	500,54	441,81	455,31	904,71	586,20	799,72	533,85	432,34	481,17	313,98	377,54	361,31	713,94	456,57	555,83
2002	494,89	442,11	455,21	828,58	550,52	724,42	517,52	432,62	474,05	320,20	389,45	372,42	687,35	461,08	552,79
2003	485,40	445,92	455,98	894,76	572,40	774,56	524,57	445,42	484,54	316,86	388,88	370,47	715,09	467,37	567,84
2004	478,54	445,36	453,44	885,66	581,64	767,33	525,25	440,72	481,59	316,92	387,71	369,07	681,87	462,98	545,73
2005	487,99	449,16	458,59	890,53	581,72	759,00	560,26	446,82	504,43	319,88	397,80	377,06	684,42	469,14	548,62
Totale	466,04	420,38	432,23	807,24	534,58	720,75	482,53	420,05	451,73	310,85	342,19	334,74	689,99	440,82	554,54

CD - CM

Tav.33 - Importo medio mensile delle pensioni vigenti al 1° / 1 / 2006 per categoria, sesso e periodo di decorrenza

Periodi di decorrenza	Vecchiaia			Anzianità			Invalidità e Inabilità			Superstiti			Complesso		
	Maschi	Femmine	Totale	Maschi	Femmine	Totale	Maschi	Femmine	Totale	Maschi	Femmine	Totale	Maschi	Femmine	Totale
ante 1989	468,23	412,42	420,92	528,89	456,15	499,19	445,49	399,12	411,02	286,08	257,59	263,52	397,48	351,83	361,93
1989-1990	467,20	418,26	431,44	568,19	463,51	537,21	440,54	406,64	423,99	306,47	301,18	302,54	484,64	413,46	437,51
1991-1995	459,55	414,26	426,72	750,92	506,14	672,88	449,39	407,17	429,58	295,19	253,05	261,18	676,42	432,49	555,30
1996	467,40	406,67	422,62	822,13	541,23	745,47	464,13	409,65	436,75	306,97	348,59	338,73	762,81	458,81	633,11
1997	450,10	404,23	415,41	933,30	578,17	835,42	472,67	407,33	440,37	308,97	359,16	346,64	833,34	459,98	659,42
1998	442,17	397,00	408,47	1.095,31	782,86	1.050,10	507,37	417,11	462,15	313,80	364,48	352,03	667,68	404,33	497,49
1999	441,72	397,12	408,34	802,29	534,38	729,98	492,18	430,73	461,75	312,96	373,11	358,17	654,43	417,89	520,64
2000	433,31	396,00	405,03	877,05	559,23	779,64	512,59	420,01	465,30	315,15	373,09	359,13	674,02	419,06	520,20
2001	500,54	441,81	455,31	904,71	586,20	799,72	533,85	432,34	481,17	313,98	377,54	361,31	713,94	456,57	555,83
2002	494,89	442,11	455,21	828,58	550,52	724,42	517,52	432,62	474,05	320,20	389,45	372,42	687,35	461,08	552,79
2003	485,40	445,92	455,98	894,76	572,40	774,56	524,57	445,42	484,54	316,86	388,88	370,47	715,09	467,37	567,84
2004	478,54	445,36	453,44	885,66	581,64	767,33	525,25	440,72	481,59	316,92	387,71	369,07	681,87	462,98	545,73
2005	487,99	449,16	458,59	890,53	581,72	759,00	560,26	446,82	504,43	319,88	397,80	377,06	684,42	469,14	548,62
Totale	466,45	417,94	429,09	804,43	533,41	718,17	450,68	400,21	414,13	292,40	276,56	279,97	605,51	392,29	466,75

Valori economici di bilancio (anni 1990 - 2005)

CD - CM

Tav. 34 - Gettito contributivo e spesa per rate di pensione
(milioni di euro)

Anno	Contributi (1)	Prestazioni (2)			Contributi per 100 euro di prestazioni a carico della Gestione
		A carico della Gestione	A carico della GIAS	Complessive	
1990	523,69	3.491,25	2.524,96	6.016,21	15,0
1991	881,59	3.487,12	2.794,55	6.281,67	25,3
1992	1.112,96	3.869,81	2.854,97	6.724,78	28,8
1993	1.158,41	4.753,99	2.410,30	7.164,29	24,4
1994	1.076,81	4.486,46	3.096,68	7.583,14	24,0
1995	966,81	3.902,86	3.645,67	7.548,53	24,8
1996	934,79	4.482,33	3.890,99	8.373,32	20,9
1997	906,38	4.388,33	4.476,65	8.864,98	20,7
1998	943,57	2.449,56	836,66	3.286,22	38,5
1999	929,62	2.518,24	970,94	3.489,18	36,9
2000	915,16	2.552,33	1.137,24	3.689,57	35,9
2001	947,18	2.583,32	1.342,79	3.926,11	36,7
2002	919,98	2.785,78	1.598,42	4.384,20	33,0
2003	938,12	2.732,72	1.852,06	4.584,78	34,3
2004	934,98	2.994,26	1.890,56	4.884,82	31,2
2005	929,70	2.990,36	2.150,83	5.141,19	31,1

(1) Comprensivi delle quote di partecipazione degli iscritti.

(2) A partire dal 1998 le prestazioni sono al netto dell'onere per pensioni con decorrenza ante 1989 e relative pensioni ai superstiti.

CD - CM

Tav. 35 - Risultato d'esercizio e situazione patrimoniale netta
(milioni di euro)

Anno	Entrate	Uscite	Risultato d'esercizio	Situazione patrimoniale
1990	803,61	4.504,54	-3.700,93	-16.942,37
1991	1.410,44	5.372,70	-3.962,26	-20.904,63
1992	1.372,23	5.307,11	-3.934,88	-24.839,51
1993	1.519,42	6.391,67	-4.872,25	-29.711,76
1994	1.387,20	6.383,41	-4.996,21	-34.707,97
1995	1.264,29	6.389,60	-5.125,31	-39.833,28
1996	1.368,09	6.170,63	-4.802,54	-44.635,82
1997	1.279,26	5.616,47	-4.337,21	-48.973,03
1998	1.313,35	3.276,92	-1.963,57	-19.486,96 (1)
1999	1.121,74	3.193,77	-2.072,03	-21.558,99
2000	1.267,39	4.110,70	-2.843,31	-24.402,30
2001	1.157,33	4.025,65	-2.868,32	-27.270,62
2002	1.184,50	4.203,35	-3.018,85	-30.289,47
2003	1.189,77	3.941,33	-2.751,56	-33.041,03
2004	1.174,13	4.223,31	-3.049,18	-36.090,21
2005	1.187,75	4.244,61	-3.056,86	-39.147,07

(1) Trasferito alla GIAS il deficit di 31.449,64 milioni di euro

ISTITUTO NAZIONALE DELLA PREVIDENZA SOCIALE

SEDE CENTRALE IN ROMA

GESTIONE DEI CONTRIBUTI E DELLE PRESTAZIONI
DEGLI ARTIGIANI

INDICAZIONI DI CARATTERE STATISTICO

(Allegato al Rendiconto per l'anno 2005)

GESTIONE DEI CONTRIBUTI E DELLE PRESTAZIONI DEGLI ARTIGIANI

INDICE DELLE TAVOLE

Assicurati:

- Tav. 1 - Limiti di reddito annuo assoggettabile a contribuzione
- Tav. 2 - Aliquote contributive vigenti
- Tav. 3 - Assicurati al 31 dicembre 2005 per regione e qualifica
- Tav. 4 - Assicurati al 31 dicembre 2005 per classe di età e qualifica
- Tav. 5 - Assicurati al 31 dicembre 2005 per anno di iscrizione e qualifica
- Tav. 6 - Numero iscritti per 100 pensioni vigenti a fine anno

Pensioni:

Serie storiche dei trattamenti pensionistici (anni 1985 - 2005):

- Tav. 7 - Numero e importo delle pensioni vigenti a fine anno e liquidate nel corso dell'anno
- Tav. 8 - Indici sull'evoluzione delle pensioni vigenti a fine anno
- Tav. 9 - Indici sull'evoluzione degli importi medi delle pensioni vigenti a fine anno
- Tav. 10 - Indici sull'evoluzione delle pensioni liquidate negli anni dal 1985 al 2005
- Tav. 11 - Indici sull'evoluzione degli importi medi delle pensioni liquidate negli anni dal 1985 al 2005
- Tav. 12 - Serie storica del trattamento minimo mensile

NOTA: Il numero e l'importo delle pensioni riportati nella tav. 7 e gli indici ad essa connessi delle tavv. 8, 9, 10 e 11 si riferiscono ai valori di competenza per i quali sono state effettuate le opportune operazioni di integrazione e decontabilizzazione ; pertanto questi si discostano dai rispettivi valori indicati nelle tavole successive, in cui le classificazioni statistiche riguardano le pensioni contabilizzate che prescindono dalle predette operazioni.

Distribuzioni delle pensioni vigenti al 1° gennaio 2006:

(I valori si riferiscono alle pensioni contabilizzate)

- Tav. 13 - Pensioni vigenti al 1° gennaio 2006 per categoria e sesso
- Tav. 14 - Pensioni vigenti al 1° gennaio 2006 per categoria, sesso e classe di età del titolare
- Tav. 15 - Pensioni di invalidità ed inabilità vigenti al 1° gennaio 2006 ripartite per tipologia, sesso e classe di età del titolare
- Tav. 16 - Pensioni vigenti al 1° gennaio 2006 per classe di importo e periodo di decorrenza
- Tav. 17 - Numero delle pensioni vigenti al 1° gennaio 2006 per categoria, sesso e periodo di decorrenza
- Tav. 18 - Importo medio delle pensioni vigenti al 1° gennaio 2006 per categoria, sesso e periodo di decorrenza

Valori economici di bilancio (anni 1990 - 2005):

- Tav. 19 - Gettito contributivo e spesa per rate di pensione
- Tav. 20 - Risultato d'esercizio e situazione patrimoniale netta

Assicurati

ARTIGIANI

Tav.1 - Limiti di reddito annuo assoggettabile a contribuzione

Anni	Minimale	Massimale
1990	7.416,70	38.603,43
1991	7.953,12	41.393,16
1992	9.291,29	44.862,89
1993	9.515,43	46.029,22
1994	9.892,00	47.654,34
1995	10.260,99	49.560,93
1996	10.779,20	52.237,03
1997	11.173,03	54.274,46
1998	11.351,71	55.197,19
1999	11.543,79	56.190,51
2000	11.717,49	57.089,15
2001	12.004,47	58.573,10
2002	12.312,00	60.155,00
2003	12.590,00	61.598,00
2004	12.889,00	63.138,00
2005	13.133,00	64.402,00

ARTIGIANI

Tav. 2 - Aliquote contributive vigenti

Decorrenze	Riferimento normativo	Generale	Coadiuvanti di età < 21
dal 1° luglio 1990	L. 2/8/1990, n. 233	12,00 %	9,00 %
dal 1° aprile 1991	L. 12/7/1991, n. 202	13,00 %	10,00 %
dal 1° luglio 1992	D.L. 11/7/1992 n. 333	14,00 %	11,00 %
dal 1° giugno 1993	D.L. 22/5/1993 n. 155	14,50 %	11,50 %
dal 1° gennaio 1994	D.L. 22/5/1993 n. 155	15,00 %	12,00 %
dal 1° gennaio 1998	L. 27/12/1997, n. 449	15,80 %	12,80 %
dal 1° gennaio 1999	" "	16,00 %	13,00 %
dal 1° gennaio 2000	" "	16,20 %	13,20 %
dal 1° gennaio 2001	" "	16,40 %	13,40 %
dal 1° gennaio 2002	" "	16,60 %	13,60 %
dal 1° gennaio 2003	" "	16,80 %	13,80 %
dal 1° gennaio 2004	" "	17,00 %	14,00 %
dal 1° gennaio 2005	" "	17,20 %	14,20 %

N.B. L'art. 3 della L.n. 438/92 ha introdotto, a partire dal 1° gennaio 1993, un'aliquota aggiuntiva nella misura dell'1% sulla quota di reddito eccedente il limite della prima fascia di retribuzione pensionabile di cui all' art. 21 della L. n. 67/88.

ARTIGIANI

Tav. 3 - Assicurati al 31 dicembre 2005 per regione e qualifica

Maschi

Regione	Titolari	Familiari	Totale
PIEMONTE	132.403	10.938	143.341
VALLE D'AOSTA	4.097	250	4.347
LOMBARDIA	271.911	17.399	289.310
LIGURIA	42.791	2.644	45.435
Nord-Ovest	451.202	31.231	482.433
TRENTINO A. ADIGE	26.617	1.617	28.234
VENETO	153.059	11.681	164.740
FRIULI V. GIULIA	31.467	1.873	33.340
EMILIA ROMAGNA	152.039	10.371	162.410
Nord-Est	363.182	25.542	388.724
TOSCANA	120.282	8.611	128.893
UMBRIA	24.876	1.490	26.366
MARCHE	53.376	3.918	57.294
LAZIO	93.901	3.872	97.773
Centro	292.435	17.891	310.326
ABRUZZO	32.468	1.559	34.027
MOLISE	7.281	472	7.753
CAMPANIA	67.945	2.421	70.366
PUGLIA	74.440	3.154	77.594
BASILICATA	11.529	520	12.049
CALABRIA	34.268	1.071	35.339
SICILIA	80.603	2.603	83.206
SARDEGNA	39.370	1.191	40.561
Sud e Isole	347.904	12.991	360.895
Territorio Nazionale	1.454.723	87.655	1.542.378

ARTIGIANI

segue Tav. 3 - Assicurati al 31 dicembre 2005 per regione e qualifica

Femmine

Regione	Titolari	Familiari	Totale
PIEMONTE	26.342	7.961	34.303
VALLE D'AOSTA	728	200	928
LOMBARDIA	53.208	14.910	68.118
LIGURIA	8.668	2.096	10.764
Nord-Ovest	88.946	25.167	114.113
TRENTINO A. ADIGE	4.427	2.256	6.683
VENETO	29.436	9.652	39.088
FRIULI V. GIULIA	6.789	1.910	8.699
EMILIA ROMAGNA	32.912	8.743	41.655
Nord-Est	73.564	22.561	96.125
TOSCANA	26.523	6.510	33.033
UMBRIA	6.262	1.043	7.305
MARCHE	13.145	3.508	16.653
LAZIO	18.340	2.373	20.713
Centro	64.270	13.434	77.704
ABRUZZO	7.835	1.102	8.937
MOLISE	1.443	250	1.693
CAMPANIA	12.322	1.075	13.397
PUGLIA	12.611	1.497	14.108
BASILICATA	2.074	282	2.356
CALABRIA	6.383	526	6.909
SICILIA	13.864	1.307	15.171
SARDEGNA	8.362	919	9.281
Sud e Isole	64.894	6.958	71.852
Territorio Nazionale	291.674	68.120	359.794

ARTIGIANI

segue Tav. 3 - Assicurati al 31 dicembre 2005 per regione e qualifica

Complesso

Regione	Titolari	Familiari	Totale
PIEMONTE	158.745	18.899	177.644
VALLE D'AOSTA	4.825	450	5.275
LOMBARDIA	325.119	32.309	357.428
LIGURIA	51.459	4.740	56.199
Nord-Ovest	540.148	56.398	596.546
TRENTINO A. ADIGE	31.044	3.873	34.917
VENETO	182.495	21.333	203.828
FRIULI V. GIULIA	38.256	3.783	42.039
EMILIA ROMAGNA	184.951	19.114	204.065
Nord-Est	436.746	48.103	484.849
TOSCANA	146.805	15.121	161.926
UMBRIA	31.138	2.533	33.671
MARCHE	66.521	7.426	73.947
LAZIO	112.241	6.245	118.486
Centro	356.705	31.325	388.030
ABRUZZO	40.303	2.661	42.964
MOLISE	8.724	722	9.446
CAMPANIA	80.267	3.496	83.763
PUGLIA	87.051	4.651	91.702
BASILICATA	13.603	802	14.405
CALABRIA	40.651	1.597	42.248
SICILIA	94.467	3.910	98.377
SARDEGNA	47.732	2.110	49.842
Sud e Isole	412.798	19.949	432.747
Territorio Nazionale	1.746.397	155.775	1.902.172

ARTIGIANI

Assicurati al 31 dicembre 2005

Distribuzione territoriale

Maschi

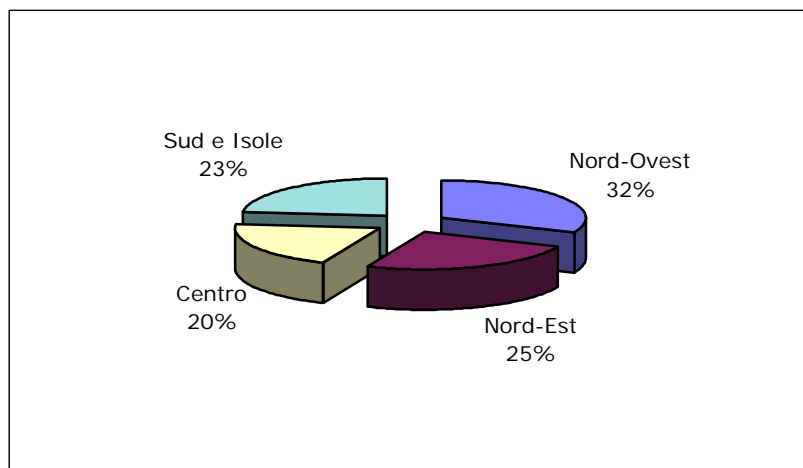

Femmine

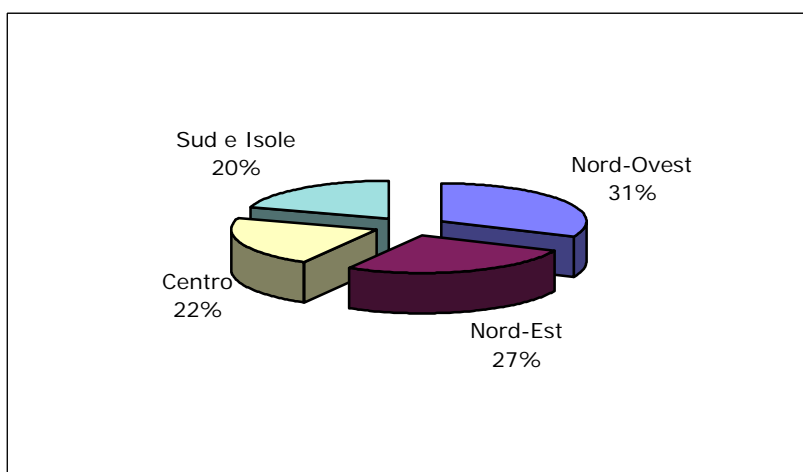

Complesso

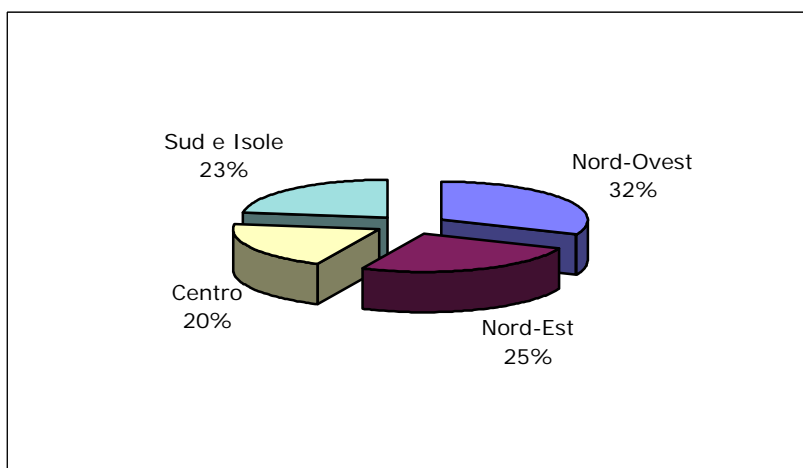

ARTIGIANI

Tav. 4 - Assicurati al 31 dicembre 2005 per classi di età e qualifica

Maschi

Classi di età (*)	Titolari	Familiari	Totale
fino a 19	956	1.870	2.826
20 - 24	25.145	10.395	35.540
25 - 29	92.480	17.178	109.658
fino a 29	118.581	29.443	148.024
30 - 34	180.415	17.638	198.053
35 - 39	235.181	11.711	246.892
40 - 44	237.508	7.560	245.068
45 - 49	197.394	5.015	202.409
50 - 54	168.273	4.459	172.732
55 - 59	157.100	4.832	161.932
60 - 64	84.995	3.629	88.624
da 30 a 64	1.260.866	54.844	1.315.710
65 - 69	48.405	2.275	50.680
70 - 74	18.310	780	19.090
75 - 79	6.069	199	6.268
80 e oltre	2.213	79	2.292
oltre 65	74.997	3.333	78.330
Senza indicazione	279	35	314
Totale	1.454.723	87.655	1.542.378

(*) età in anni compiuti

ARTIGIANI

segue Tav. 4 - Assicurati al 31 dicembre 2005 per classi di età e qualifica

Femmine

Classi di età (*)	Titolari	Familiari	Totale
fino a 19	233	208	441
20 - 24	6.270	1.861	8.131
25 - 29	21.087	4.510	25.597
fino a 29	27.590	6.579	34.169
30 - 34	39.235	8.420	47.655
35 - 39	47.851	10.604	58.455
40 - 44	48.087	11.123	59.210
45 - 49	38.567	9.801	48.368
50 - 54	33.259	9.044	42.303
55 - 59	32.663	7.890	40.553
60 - 64	13.939	2.874	16.813
da 30 a 64	253.601	59.756	313.357
65 - 69	6.539	1.269	7.808
70 - 74	2.412	340	2.752
75 - 79	962	102	1.064
80 e oltre	498	61	559
oltre 65	10.411	1.772	12.183
Senza indicazione	72	13	85
Totale	291.674	68.120	359.794

(*) età in anni compiuti

ARTIGIANI

segue Tav. 4 - Assicurati al 31 dicembre 2005 per classi di età e qualifica

Complesso

Classi di età (*)	Titolari	Familiari	Totale
fino a 19	1.189	2.078	3.267
20 - 24	31.415	12.256	43.671
25 - 29	113.567	21.688	135.255
fino a 29	146.171	36.022	182.193
30 - 34	219.650	26.058	245.708
35 - 39	283.032	22.315	305.347
40 - 44	285.595	18.683	304.278
45 - 49	235.961	14.816	250.777
50 - 54	201.532	13.503	215.035
55 - 59	189.763	12.722	202.485
60 - 64	98.934	6.503	105.437
da 30 a 64	1.514.467	114.600	1.629.067
65 - 69	54.944	3.544	58.488
70 - 74	20.722	1.120	21.842
75 - 79	7.031	301	7.332
80 e oltre	2.711	140	2.851
oltre 65	85.408	5.105	90.513
Senza indicazione	351	48	399
Totale	1.746.397	155.775	1.902.172

(*) età in anni compiuti

ARTIGIANI

Assicurati al 31 dicembre 2005

Distribuzione per qualifica

Maschi

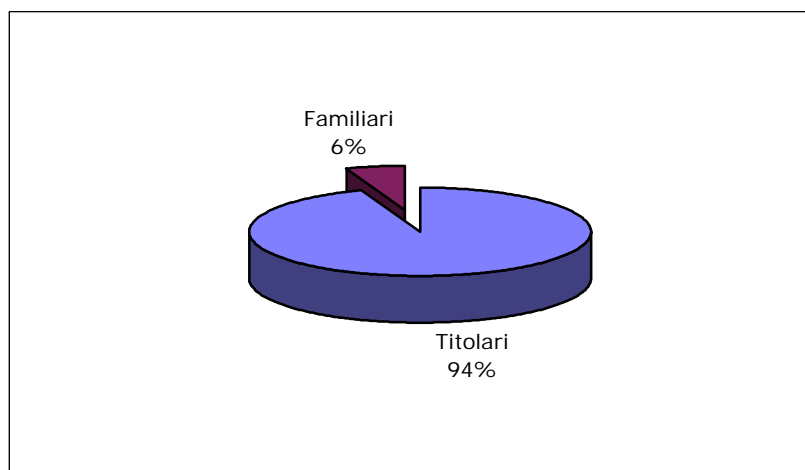

Femmine

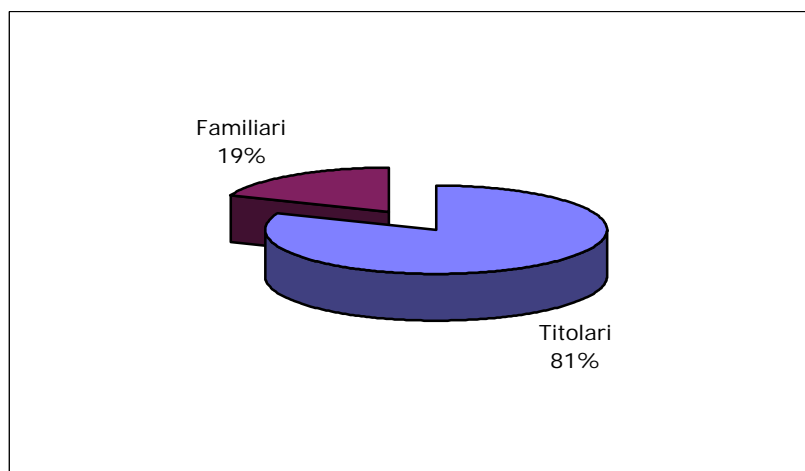

Complesso

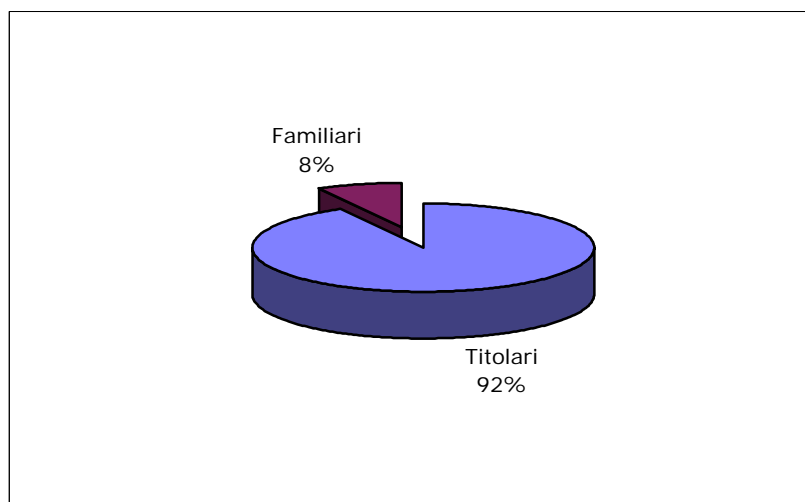

ARTIGIANI

Assicurati al 31 dicembre 2005

Maschi e femmine

Distribuzione per classi di età

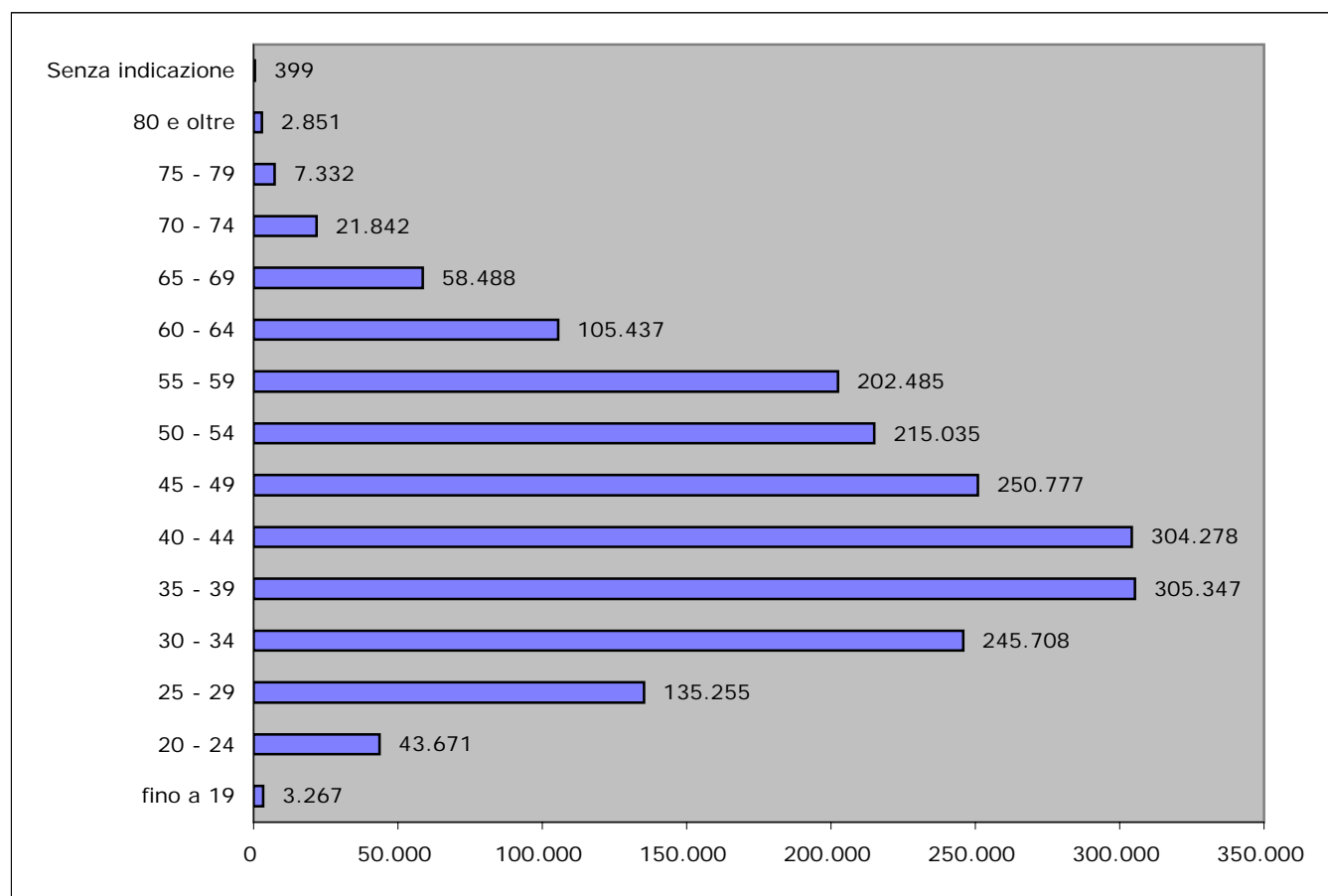

ARTIGIANI

Tav. 5 - Assicurati al 31 dicembre 2005 per anno di iscrizione e qualifica

Maschi

Anno di iscrizione	Titolari	Familiari	Totale
1983 e precedenti	295.341	2.824	298.165
1984	24.150	423	24.573
1985	32.144	546	32.690
1986	30.087	627	30.714
1987	31.264	786	32.050
1988	31.788	1.055	32.843
1989	32.635	1.315	33.950
1990	33.736	1.563	35.299
1991	35.598	1.850	37.448
1992	40.465	1.982	42.447
1993	40.685	2.106	42.791
1994	40.282	2.586	42.868
1995	47.831	3.308	51.139
1996	49.416	3.720	53.136
1997	59.905	4.675	64.580
1998	61.286	5.172	66.458
1999	64.992	5.522	70.514
2000	71.802	6.309	78.111
2001	78.492	6.353	84.845
2002	82.983	7.383	90.366
2003	85.117	8.368	93.485
2004 e 2005	184.445	19.147	203.592
Senza indicazione	279	35	314
Totale	1.454.723	87.655	1.542.378

ARTIGIANI

segue Tav. 5 - Assicurati al 31 dicembre 2005 per anno di iscrizione e qualifica

Femmine

Anno di iscrizione	Titolari	Familiari	Totale
1983 e precedenti	43.500	6.632	50.132
1984	5.135	745	5.880
1985	7.602	1.358	8.960
1986	6.823	1.087	7.910
1987	6.921	1.186	8.107
1988	6.933	1.457	8.390
1989	7.258	1.700	8.958
1990	7.433	2.051	9.484
1991	7.639	2.313	9.952
1992	9.287	1.858	11.145
1993	8.760	1.685	10.445
1994	8.155	1.838	9.993
1995	9.584	2.310	11.894
1996	10.050	2.713	12.763
1997	12.432	3.072	15.504
1998	12.880	3.266	16.146
1999	13.396	3.852	17.248
2000	14.971	4.211	19.182
2001	17.337	4.410	21.747
2002	17.878	4.882	22.760
2003	18.586	5.204	23.790
2004 e 2005	39.042	10.277	49.319
Senza indicazione	72	13	85
Totale	291.674	68.120	359.794

ARTIGIANI

segue Tav. 5 - Assicurati al 31 dicembre 2005 per anno di iscrizione e qualifica

Complesso

Anno di iscrizione	Titolari	Familiari	Totale
1983 e precedenti	338.841	9.456	348.297
1984	29.285	1.168	30.453
1985	39.746	1.904	41.650
1986	36.910	1.714	38.624
1987	38.185	1.972	40.157
1988	38.721	2.512	41.233
1989	39.893	3.015	42.908
1990	41.169	3.614	44.783
1991	43.237	4.163	47.400
1992	49.752	3.840	53.592
1993	49.445	3.791	53.236
1994	48.437	4.424	52.861
1995	57.415	5.618	63.033
1996	59.466	6.433	65.899
1997	72.337	7.747	80.084
1998	74.166	8.438	82.604
1999	78.388	9.374	87.762
2000	86.773	10.520	97.293
2001	95.829	10.763	106.592
2002	100.861	12.265	113.126
2003	103.703	13.572	117.275
2004 e 2005	223.487	29.424	252.911
Senza indicazione	351	48	399
Totale	1.746.397	155.775	1.902.172

ARTIGIANI

Assicurati al 31 dicembre 2005

Maschi e Femmine

Distribuzione per anno di iscrizione

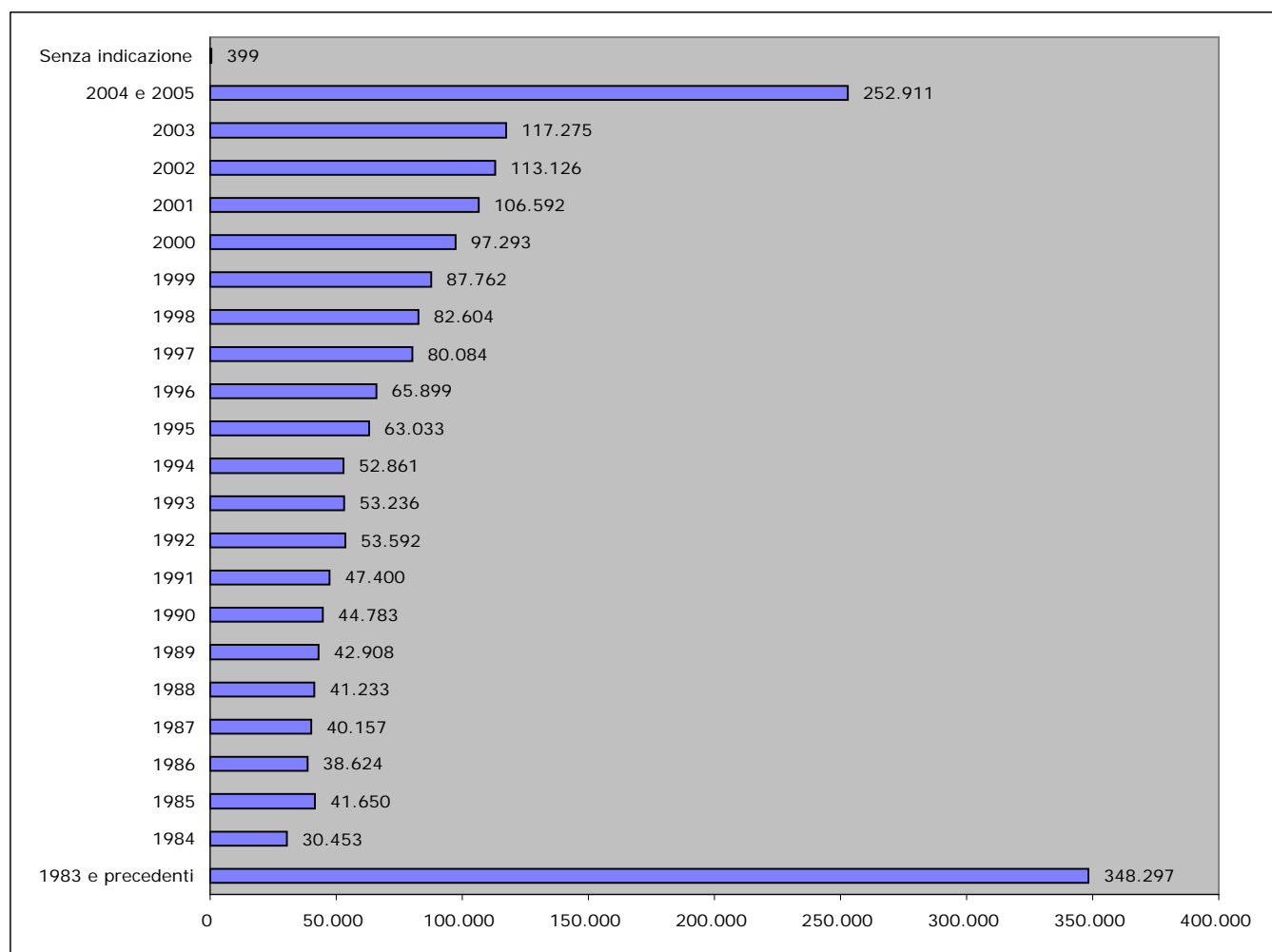

ARTIGIANI

Tav. 6 - Numero iscritti per 100 pensioni vigenti a fine anno

Anno	Numero iscritti	Numero pensioni vigenti	Iscritti per 100 pensioni
1980	1.818.000	560.572	324
1981	1.834.000	587.478	312
1982	1.844.000	603.666	305
1983	1.844.000	614.514	300
1984	1.844.000	614.505	300
1985	1.831.000	626.517	292
1986	1.838.000	641.732	286
1987	1.855.000	660.492	281
1988	1.862.000	677.669	275
1989	1.867.000	696.157	268
1990	1.856.000	717.438	259
1991	1.859.000	743.724	250
1992	1.848.000	787.432	235
1993	1.798.000	815.966	220
1994	1.813.000	880.583	206
1995	1.807.000	915.156	197
1996	1.809.000	1.005.665	180
1997	1.791.000	1.075.590	167
1998	1.803.000	1.090.525	165
1999	1.817.200	1.122.640	162
2000	1.833.400	1.161.691	158
2001	1.839.900	1.207.169	152
2002	1.848.200	1.251.240	148
2003	1.862.400	1.302.016	143
2004	1.892.500	1.353.892	140
2005	1.902.200	1.407.114	135

ARTIGIANI

Iscritti e pensioni vigenti a fine anno

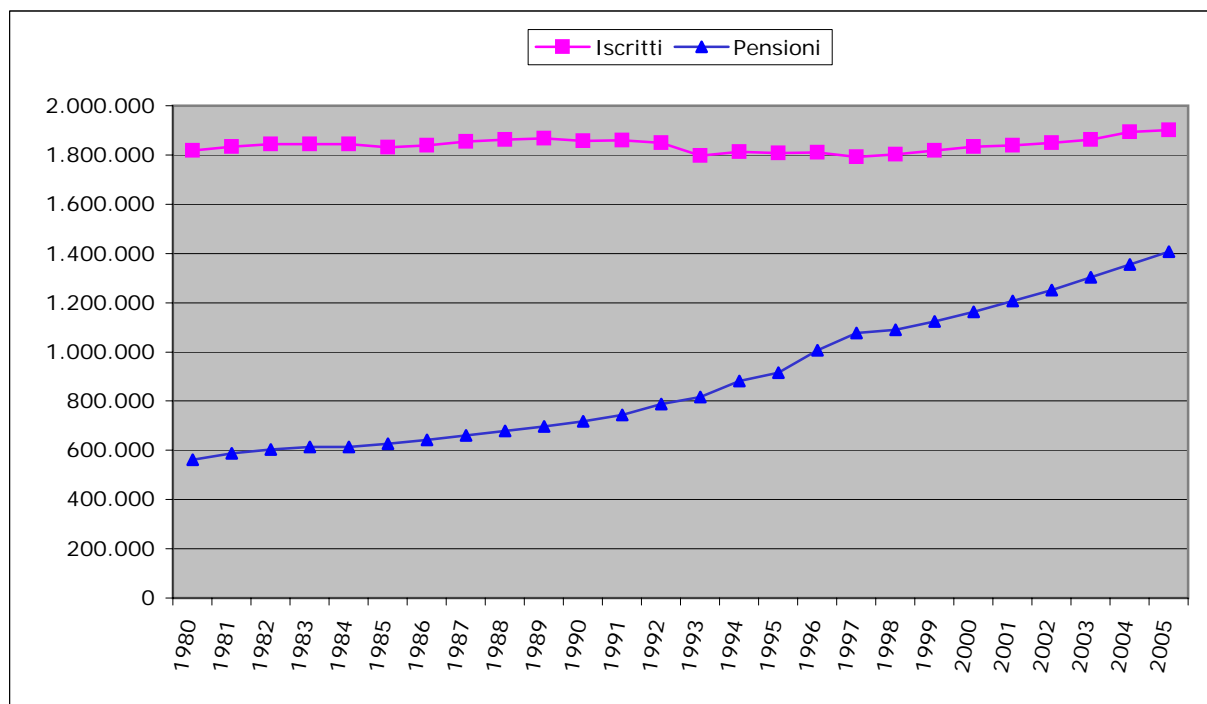

Numero iscritti per 100 pensioni

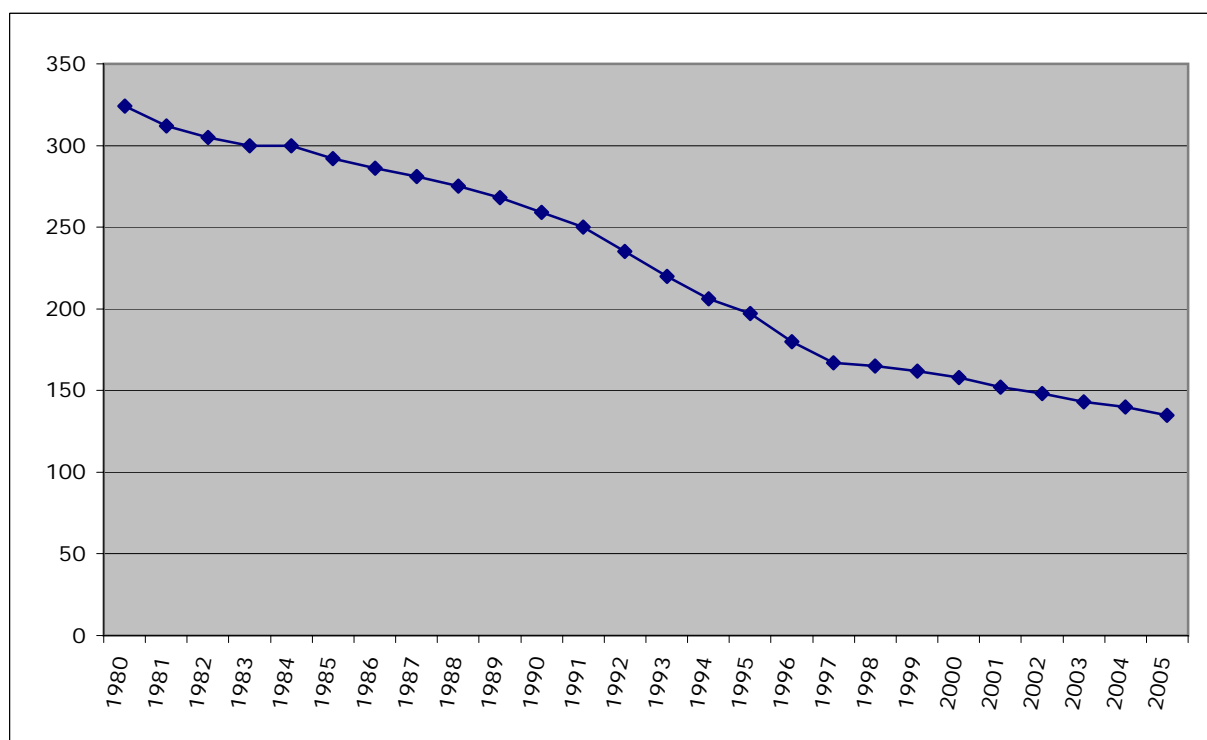

Serie storiche dei trattamenti pensionistici (anni 1985 - 2005)

ARTIGIANI

Tav. 7 - Numero e importo medio delle pensioni vigenti a fine anno
e liquidate nel corso dell'anno

VECCHIAIA E ANZIANITA'

Anni	VIGENTI			LIQUIDATE		
	Numero pensioni	Importo annuo in pagamento		Numero pensioni	Importo annuo in pagamento	
		Totale	Medio		Totale	Medio
1985	137.651	282.490.135	2.052	14.531	28.219.929	1.942
1986	146.195	331.130.213	2.265	16.732	37.110.070	2.218
1987	157.451	375.290.757	2.384	19.518	45.180.071	2.315
1988	172.295	479.669.280	2.784	22.661	60.709.952	2.679
1989	189.763	584.449.166	3.080	28.206	79.410.044	2.815
1990	210.299	711.229.115	3.382	31.585	92.949.917	2.943
1991	238.040	959.751.096	4.032	34.421	123.429.920	3.586
1992	280.319	1.252.249.446	4.467	49.698	278.580.151	5.605
1993	310.017	1.506.611.316	4.860	42.094	231.170.145	5.492
1994	380.703	2.110.541.291	5.544	79.663	546.379.838	6.859
1995	418.983	2.422.161.672	5.781	44.603	293.089.881	6.571
1996	511.786	3.339.531.597	6.525	96.241	751.019.531	7.804
1997	581.661	4.005.550.310	6.886	76.166	552.819.683	7.258
1998	604.147	4.291.552.173	7.103	35.271	229.989.846	6.521
1999	640.315	4.705.790.192	7.349	45.862	324.950.156	7.085
2000	678.970	5.239.740.494	7.717	50.772	404.800.079	7.973
2001	726.005	5.899.338.732	8.126	57.167	493.937.594	8.640
2002	772.487	6.685.928.511	8.655	61.142	575.196.245	9.408
2003	827.859	7.489.642.004	9.047	71.067	704.662.497	9.915
2004	881.380	8.315.262.182	9.434	68.099	690.718.294	10.143
2005	936.798	9.184.082.372	9.804	76.478	798.996.515	10.447

ARTIGIANI

segue Tav. 7 - Numero e importo medio delle pensioni vigenti a fine anno
e liquidate nel corso dell'anno

INVALIDITA'

Anni	VIGENTI			LIQUIDATE		
	Numero pensioni	Importo annuo in pagamento		Numero pensioni	Importo annuo in pagamento	
		Totale	Medio		Totale	Medio
1985	335.772	687.849.088	2.049	9.244	17.030.036	1.842
1986	331.528	741.959.664	2.238	10.202	19.209.958	1.883
1987	331.231	776.839.377	2.345	12.420	23.550.059	1.896
1988	327.532	940.639.151	2.872	11.829	27.260.049	2.305
1989	322.511	1.017.928.569	3.156	11.800	27.470.046	2.328
1990	318.080	1.079.089.581	3.393	10.584	25.580.046	2.417
1991	310.929	1.148.220.376	3.693	10.273	28.439.979	2.768
1992	305.299	1.151.771.007	3.773	10.772	42.950.011	3.987
1993	295.969	1.159.349.049	3.917	10.631	46.730.049	4.396
1994	284.581	1.166.850.399	4.100	9.353	46.850.019	5.009
1995	273.341	1.134.529.155	4.151	7.677	41.070.031	5.350
1996	262.235	1.158.360.176	4.417	6.693	37.949.979	5.670
1997	250.602	1.148.070.413	4.581	6.333	35.859.979	5.662
1998	236.669	1.113.511.078	4.705	6.137	37.999.997	6.192
1999	225.541	1.095.989.425	4.859	5.716	36.919.987	6.459
2000	218.043	1.078.889.847	4.948	6.402	44.960.030	7.023
2001	208.588	1.083.838.776	5.196	6.117	44.070.590	7.205
2002	198.677	1.076.151.737	5.417	6.549	49.178.020	7.509
2003	187.283	1.068.907.904	5.707	6.659	51.220.172	7.692
2004	177.661	1.043.975.388	5.876	6.548	52.063.871	7.951
2005	167.263	1.013.719.456	6.061	7.723	61.642.890	7.982

ARTIGIANI

segue Tav. 7 - Numero e importo medio delle pensioni vigenti a fine anno
e liquidate nel corso dell'anno

SUPERSTITI

Anni	VIGENTI			LIQUIDATE		
	Numero pensioni	Importo annuo in pagamento		Numero pensioni	Importo annuo in pagamento	
		Totale	Medio		Totale	Medio
1985	153.094	194.669.738	1.272	11.991	15.319.941	1.278
1986	164.009	230.340.800	1.404	11.751	17.799.945	1.515
1987	171.810	258.759.605	1.506	12.784	20.479.968	1.602
1988	177.842	315.219.610	1.772	13.261	24.619.975	1.857
1989	183.883	365.809.485	1.989	14.253	29.019.963	2.036
1990	189.059	418.470.753	2.213	13.211	29.470.042	2.231
1991	194.755	483.379.962	2.482	12.861	31.029.992	2.413
1992	201.814	510.540.985	2.530	14.411	40.239.979	2.792
1993	209.980	556.060.637	2.648	14.935	44.119.932	2.954
1994	215.299	605.330.362	2.812	15.489	48.799.953	3.151
1995	222.832	637.399.794	2.860	14.538	51.270.002	3.527
1996	231.644	796.570.438	3.439	15.679	60.699.994	3.871
1997	243.327	873.159.473	3.588	16.560	65.970.072	3.984
1998	249.709	928.160.862	3.717	15.845	65.510.043	4.134
1999	256.784	987.591.264	3.846	15.648	66.959.983	4.279
2000	264.678	1.039.390.506	3.927	17.319	76.600.032	4.423
2001	272.576	1.135.611.058	4.166	16.284	76.312.821	4.686
2002	280.076	1.226.582.191	4.379	18.026	97.893.316	5.431
2003	286.874	1.326.724.768	4.625	18.373	92.928.231	5.058
2004	294.851	1.412.799.942	4.792	18.037	95.043.860	5.269
2005	303.053	1.508.098.936	4.976	20.097	108.769.118	5.412

ARTIGIANI

segue Tav. 7 - Numero e importo medio delle pensioni vigenti a fine anno
e liquidate nel corso dell'anno

COMPLESSO

Anni	VIGENTI			LIQUIDATE		
	Numero pensioni	Importo annuo in pagamento		Numero pensioni	Importo annuo in pagamento	
		Totale	Medio		Totale	Medio
1985	626.517	1.165.008.961	1.860	35.766	60.569.906	1.694
1986	641.732	1.303.430.677	2.031	38.685	74.119.973	1.916
1987	660.492	1.410.889.738	2.136	44.722	89.210.098	1.995
1988	677.669	1.735.528.041	2.561	47.751	112.589.976	2.358
1989	696.157	1.968.187.220	2.827	54.259	135.900.053	2.505
1990	717.438	2.208.789.449	3.079	55.380	148.000.005	2.672
1991	743.724	2.591.351.434	3.484	57.555	182.899.890	3.178
1992	787.432	2.914.561.438	3.701	74.881	361.770.141	4.831
1993	815.966	3.222.021.002	3.949	67.660	322.020.126	4.759
1994	880.583	3.882.722.053	4.409	104.505	642.029.810	6.144
1995	915.156	4.194.090.621	4.583	66.818	385.429.914	5.768
1996	1.005.665	5.294.462.210	5.265	118.613	849.669.504	7.163
1997	1.075.590	6.026.780.196	5.603	99.059	654.649.734	6.609
1998	1.090.525	6.333.224.113	5.808	57.253	333.499.887	5.825
1999	1.122.640	6.789.370.880	6.048	67.226	428.830.126	6.379
2000	1.161.691	7.358.020.847	6.334	74.493	526.360.140	7.066
2001	1.207.169	8.118.788.566	6.725	79.568	614.321.005	7.721
2002	1.251.240	8.988.662.439	7.184	85.717	722.267.581	8.426
2003	1.302.016	9.885.274.676	7.592	96.099	848.810.900	8.833
2004	1.353.892	10.772.037.512	7.956	92.684	837.826.025	9.040
2005	1.407.114	11.705.900.764	8.319	104.298	969.408.523	9.295

ARTIGIANI

Tav. 8 - Indici sull'evoluzione del numero delle pensioni vigenti a fine anno

Anni	Incrementi annui percentuali				% Pensioni per categoria				Pensioni di invalidità per 100 pensioni di vecchiaia
	Vecchiaia e Anzianità	Invalidità e Inabilità	Superstiti	Complesso	Vecchiaia e Anzianità	Invalidità e Inabilità	Superstiti	Complesso	
1986	6,21	- 1,26	7,13	2,43	22,78	51,66	25,56	100,00	227
1987	7,70	- 0,09	4,76	2,92	23,84	50,15	26,01	100,00	210
1988	9,43	- 1,12	3,51	2,60	25,42	48,33	26,25	100,00	190
1989	10,14	- 1,53	3,40	2,73	27,26	46,33	26,41	100,00	170
1990	10,82	- 1,37	2,81	3,06	29,31	44,34	26,35	100,00	151
1991	13,19	- 2,25	3,01	3,66	32,01	41,81	26,18	100,00	131
1992	17,76	- 1,81	3,62	5,88	35,60	38,77	25,63	100,00	109
1993	10,59	- 3,06	4,05	3,62	37,99	36,27	25,74	100,00	95
1994	22,80	- 3,85	2,53	7,92	43,23	32,32	24,45	100,00	75
1995	10,06	- 3,95	3,50	3,93	45,78	29,87	24,35	100,00	65
1996	22,15	- 4,06	3,95	9,89	50,89	26,08	23,03	100,00	51
1997	13,65	- 4,44	5,04	6,95	54,08	23,30	22,62	100,00	43
1998	3,87	- 5,56	2,62	1,39	55,40	21,70	22,90	100,00	39
1999	5,99	- 4,70	2,83	2,94	57,04	20,09	22,87	100,00	35
2000	6,04	- 3,32	3,07	3,48	58,45	18,77	22,78	100,00	32
2001	6,93	- 4,34	2,98	3,91	60,14	17,28	22,58	100,00	29
2002	6,40	- 4,75	2,75	3,65	61,74	15,88	22,38	100,00	26
2003	7,17	- 5,73	2,43	4,06	63,58	14,38	22,04	100,00	23
2004	6,46	- 5,14	2,78	3,98	65,10	13,12	21,78	100,00	20
2005	6,29	- 5,85	2,78	3,93	66,58	11,89	21,53	100,00	18

ARTIGIANI

Tav. 9 - Indici sull'evoluzione degli importi medi delle pensioni vigenti a fine anno

Anni	% Importi medi per categoria sull'importo medio totale			% Importi medi per categoria sui minimi				Incrementi annui percentuali			
	Vecchiaia e Anzianità	Invalidità e Inabilità	Superstiti	Vecchiaia e Anzianità	Invalidità e Inabilità	Superstiti	Complesso	Vecchiaia e Anzianità	Invalidità e Inabilità	Superstiti	Complesso
1986	111,52	110,19	69,15	108,89	107,60	67,52	97,64	10,37	9,25	10,45	9,19
1987	111,59	109,80	70,51	102,25	100,61	64,61	91,63	5,23	4,79	7,24	5,17
1988	108,71	112,14	69,21	113,45	117,04	72,23	104,37	16,80	22,45	17,69	19,90
1989	108,95	111,65	70,37	104,16	106,74	67,28	95,61	10,63	9,90	12,24	10,39
1990	109,84	110,18	71,89	103,97	104,29	68,05	94,66	9,81	7,49	11,26	8,91
1991	115,73	106,00	71,24	115,58	105,86	71,15	99,88	19,22	8,85	12,13	13,15
1992	120,70	101,93	68,35	118,64	100,19	67,18	98,29	10,80	2,16	1,92	6,23
1993	123,06	99,19	67,06	125,29	100,98	68,27	101,81	8,79	3,83	4,68	6,70
1994	125,74	93,00	63,77	138,04	102,10	70,01	109,79	14,08	4,67	6,17	11,65
1995	126,14	90,57	62,41	137,45	98,69	68,01	108,97	4,28	1,23	1,74	3,95
1996	123,94	83,90	65,31	155,15	105,03	81,76	125,18	12,87	6,42	20,22	14,88
1997	122,91	81,76	64,04	155,33	103,34	80,94	126,39	5,53	3,71	4,35	6,42
1998	122,31	81,01	64,00	154,22	102,14	80,70	126,09	3,15	2,70	3,58	3,66
1999	121,51	80,35	63,59	156,89	103,74	82,10	129,11	3,46	3,28	3,47	4,13
2000	121,84	78,12	62,00	161,84	103,76	82,35	132,83	5,01	1,82	2,11	4,73
2001	120,83	77,26	61,95	167,72	107,25	85,99	138,81	5,30	5,01	6,09	6,17
2002	120,48	75,40	60,95	174,12	108,98	88,10	144,53	6,51	4,25	5,11	6,83
2003	119,16	75,17	60,92	177,22	111,79	90,60	148,72	4,53	5,35	5,62	5,68
2004	118,58	73,86	60,23	180,47	112,40	91,67	152,19	4,28	2,96	3,61	4,79
2005	117,85	72,86	59,81	182,97	113,11	92,86	155,25	3,92	3,15	3,84	4,56

ARTIGIANI

Tav. 10 - Indici sull'evoluzione del numero delle pensioni liquidate negli anni dal 1985 al 2005

Anni	Incrementi annui percentuali				% Pensioni per categoria				Pensioni di invalidità per 100 pensioni di vecchiaia
	Vecchiaia e Anzianità	Invalidità e Inabilità	Superstiti	Complesso	Vecchiaia e Anzianità	Invalidità e Inabilità	Superstiti	Complesso	
1986	15,15	10,36	- 2,00	8,16	43,25	26,37	30,38	100,00	61
1987	16,65	21,74	8,79	15,61	43,64	27,77	28,59	100,00	64
1988	16,10	- 4,76	3,73	6,77	47,46	24,77	27,77	100,00	52
1989	24,47	- 0,25	7,48	13,63	51,98	21,75	26,27	100,00	42
1990	11,98	- 10,31	- 7,31	2,07	57,03	19,11	23,86	100,00	34
1991	8,98	- 2,94	- 2,65	3,93	59,81	17,85	22,34	100,00	30
1992	44,38	4,86	12,05	30,10	66,37	14,39	19,24	100,00	22
1993	- 15,30	- 1,31	3,64	- 9,64	62,21	15,71	22,08	100,00	25
1994	89,25	- 12,02	3,71	54,46	76,23	8,95	14,82	100,00	12
1995	- 44,01	- 17,92	- 6,14	- 36,06	66,75	11,49	21,76	100,00	17
1996	115,77	- 12,82	7,85	77,52	81,14	5,64	13,22	100,00	7
1997	- 20,86	- 5,38	5,62	- 16,49	76,89	6,39	16,72	100,00	8
1998	- 53,69	- 3,09	- 4,32	- 42,20	61,61	10,72	27,67	100,00	17
1999	30,03	- 6,86	- 1,24	17,42	68,22	8,50	23,28	100,00	12
2000	10,71	12,00	10,68	10,81	68,16	8,59	23,25	100,00	13
2001	12,60	- 4,45	- 5,98	6,81	71,85	7,69	20,46	100,00	11
2002	6,95	7,06	10,70	7,73	71,33	7,64	21,03	100,00	11
2003	16,23	1,68	1,92	12,11	73,95	6,93	19,12	100,00	9
2004	- 4,18	- 1,67	- 1,83	- 3,55	73,47	7,06	19,47	100,00	10
2005	12,30	17,94	11,42	12,53	73,33	7,40	19,27	100,00	10

ARTIGIANI

Tav. 11 - Indici sull'evoluzione degli importi medi delle pensioni liquidate negli anni dal 1985 al 2005

Anni	% Importi medi per categoria sull'importo medio totale			% Importi medi per categoria sui minimi				Incrementi annui percentuali			
	Vecchiaia e Anzianità	Invalidità e Inabilità	Superstiti	Vecchiaia e Anzianità	Invalidità e Inabilità	Superstiti	Complesso	Vecchiaia e Anzianità	Invalidità e Inabilità	Superstiti	Complesso
1986	115,76	98,28	79,06	106,63	90,53	72,83	92,12	14,20	2,21	18,56	13,11
1987	116,03	95,04	80,30	99,30	81,34	68,72	85,58	4,37	0,70	5,76	4,12
1988	113,62	97,73	78,73	109,18	93,91	75,66	96,09	15,74	21,54	15,89	18,20
1989	112,39	92,93	81,28	95,21	78,73	68,86	84,72	5,09	1,02	9,67	6,23
1990	110,14	90,45	83,49	90,47	74,30	68,58	82,14	4,53	3,82	9,56	6,67
1991	112,83	87,11	75,92	102,80	79,36	69,17	91,10	21,85	14,55	8,16	18,94
1992	116,03	82,53	57,80	148,87	105,89	74,16	128,30	56,32	44,02	15,73	52,01
1993	115,40	92,36	62,07	141,58	113,32	76,16	122,69	- 2,03	10,24	5,80	- 1,49
1994	111,63	81,53	51,28	170,78	124,73	78,45	152,99	24,89	13,96	6,65	29,10
1995	113,92	92,75	61,14	156,24	127,20	83,85	137,14	- 4,19	6,80	11,93	- 6,12
1996	108,94	79,16	54,05	185,54	134,81	92,05	170,31	18,76	5,99	9,78	24,19
1997	109,82	85,68	60,28	163,72	127,73	89,86	149,08	- 6,99	- 0,14	2,90	- 7,73
1998	111,94	106,30	70,98	141,56	134,43	89,76	126,46	- 10,16	9,35	3,78	- 11,86
1999	111,07	101,26	67,08	151,26	137,89	91,35	136,18	8,66	4,31	3,50	9,51
2000	112,83	99,39	62,59	167,20	147,27	92,75	148,18	12,53	8,73	3,36	10,77
2001	111,90	93,32	60,69	178,33	148,71	96,72	159,37	8,37	2,59	5,95	9,27
2002	111,65	89,12	64,46	189,27	151,07	109,26	169,51	8,89	4,22	15,90	9,13
2003	112,25	87,08	57,26	194,22	150,68	99,08	173,03	5,39	2,44	- 6,87	4,83
2004	112,20	87,95	58,29	194,03	152,10	100,79	172,93	2,30	3,37	4,17	2,34
2005	112,39	85,87	58,22	194,97	148,96	101,00	173,47	3,00	0,39	2,71	2,82

ARTIGIANI

Tav. 12- Serie storica del trattamento minimo mensile

Anni	Minimi al 31 dicembre	
	invalidità con età > età di vecchiaia	altre pensioni
1980	70,60	78,45
1981	87,00	97,38
1982	100,40	112,33
1983	118,79	132,91
1984	132,01	147,71
1985	143,01	160,00
1986	150,52	179,31
1987	158,47	188,76
1988	(1)	227,45
1989		250,22
1990		268,33
1991		289,65
1992		298,38
1993		308,92
1994		323,53
1995		323,53
1996		341,02
1997		354,32
1998		360,33
1999		366,81
2000		372,68
2001		382,36
2002		392,69
2003		402,12
2004		412,18
2005		420,43

(1) Dall' 1.11.1988 le pensioni delle Gestioni speciali dei lavoratori autonomi sono equiparate a quelle del Fondo pensioni lavoratori dipendenti (art. 7 L. 140/1985).

Distribuzioni delle pensioni vigenti al 1° gennaio 2006
(I valori si riferiscono alle pensioni contabilizzate)

ARTIGIANI

Tav. 13 - Pensioni vigenti al 1° gennaio 2006 ripartite per categoria e sesso

CATEGORIA	MASCHI		FEMMINE		COMPLESSO	
	Numero	Importo medio mensile	Numero	Importo medio mensile	Numero	Importo medio mensile
Vecchiaia	190.375	578,84	232.735	460,67	423.110	513,84
Anzianità	468.708	984,49	37.021	831,11	505.729	973,26
TOT. VECCHIAIA	659.083	867,32	269.756	511,51	928.839	763,98
Invalidità ante L.222/84	43.406	455,59	68.180	405,15	111.586	424,77
Assegno di invalidità	36.354	562,53	8.104	443,38	44.458	540,81
Pensione di inabilità	7.751	742,77	1.520	559,06	9.271	712,65
TOT. INVALIDITA'	87.511	525,45	77.804	412,14	165.315	472,12
Superstiti di assicurato	6.597	313,94	82.090	400,04	88.687	393,63
Superstiti di pensionato	18.784	297,54	194.257	396,29	213.041	387,58
TOT. SUPERSTITI	25.381	301,81	276.347	397,40	301.728	389,36
COMPLESSO	771.975	809,97	623.907	448,57	1.395.882	648,44

ARTIGIANI

Tav. 14 - Pensioni vigenti al 1° gennaio 2006 ripartite per categoria, sesso e classe di età del titolare

Classi di età	Vecchiaia			Anzianità			Invalidità ed Inabilità			Superstiti			Complesso		
	Maschi	Femmine	Totale	Maschi	Femmine	Totale	Maschi	Femmine	Totale	Maschi	Femmine	Totale	Maschi	Femmine	Totale
fino a 39	-	-	-	-	-	-	1.215	268	1.483	995	2.763	3.758	2.210	3.031	5.241
da 40 a 49	-	-	-	-	-	-	4.760	1.289	6.049	709	9.393	10.102	5.469	10.682	16.151
da 50 a 54	-	-	-	262	11	273	5.828	1.575	7.403	757	11.129	11.886	6.847	12.715	19.562
da 55 a 59	49	11	60	61.381	9.534	70.915	12.065	3.450	15.515	1.548	21.963	23.511	75.043	34.958	110.001
da 60 a 64	301	61.108	61.409	149.421	17.338	166.759	12.606	2.469	15.075	2.051	30.107	32.158	164.379	111.022	275.401
da 65 a 69	66.205	56.735	122.940	156.836	8.445	165.281	10.293	4.200	14.493	3.253	43.350	46.603	236.587	112.730	349.317
da 70 a 79	94.703	82.968	177.671	98.689	1.684	100.373	20.872	21.150	42.022	7.502	86.590	94.092	221.766	192.392	414.158
80 ed oltre	29.117	31.913	61.030	2.119	9	2.128	19.872	43.403	63.275	8.566	71.052	79.618	59.674	146.377	206.051
Totale	190.375	232.735	423.110	468.708	37.021	505.729	87.511	77.804	165.315	25.381	276.347	301.728	771.975	623.907	1.395.882
Età media	73,1	70,6	71,7	65,4	62,4	65,2	68,3	78,5	73,1	71,9	71,0	71,1	67,8	71,3	69,4

ARTIGIANI

Tav. 15 - Pensioni di invalidità ed inabilità vigenti al 1° gennaio 2006 ripartite per tipologia, sesso e classe di età del titolare

Classi di età	Invalidità ante L. 222/84			Assegno di invalidità			Pensioni di inabilità			Complesso		
	Maschi	Femmine	Totale	Maschi	Femmine	Totale	Maschi	Femmine	Totale	Maschi	Femmine	Totale
fino a 39	-	-	-	968	227	1.195	247	41	288	1.215	268	1.483
da 40 a 49	77	27	104	3.883	1.053	4.936	800	209	1.009	4.760	1.289	6.049
da 50 a 54	276	155	431	4.660	1.208	5.868	892	212	1.104	5.828	1.575	7.403
da 55 a 59	923	567	1.490	9.523	2.507	12.030	1.619	376	1.995	12.065	3.450	15.515
da 60 a 64	1.891	1.127	3.018	9.022	1.023	10.045	1.693	319	2.012	12.606	2.469	15.075
da 65 a 69	3.839	3.183	7.022	5.058	828	5.886	1.396	189	1.585	10.293	4.200	14.493
da 70 a 79	16.686	19.887	36.573	3.137	1.098	4.235	1.049	165	1.214	20.872	21.150	42.022
80 ed oltre	19.714	43.234	62.948	103	160	263	55	9	64	19.872	43.403	63.275
Totale	43.406	68.180	111.586	36.354	8.104	44.458	7.751	1.520	9.271	87.511	77.804	165.315
Età media	78,0	81,3	80,0	58,6	58,7	58,6	59,8	58,3	59,6	68,3	78,5	73,1

ARTIGIANI

Tav. 16 - Numero di pensioni vigenti al 1° gennaio 2006 per classe di importo e periodo di decorrenza

VECCHIAIA

Classi d'importo	Periodi di decorrenza												Vigenti al 1-1-2006
	Ante 1983	1983-1990	1991-1996	1997	1998	1999	2000	2001	2002	2003	2004	2005	
	a) valori assoluti												
Inferiori al minimo	5.143	13.227	18.449	4.062	4.389	4.638	4.832	5.579	5.442	5.609	5.319	3.875	80.564
al minimo	6.672	25.969	36.738	6.007	6.358	6.255	6.225	7.203	7.620	7.869	7.801	6.213	130.930
minimo - 500	2.264	9.472	10.334	1.801	1.982	2.096	2.144	2.555	2.643	2.781	2.759	2.188	43.019
500 - 1.000	5.065	20.811	41.298	7.576	8.215	8.420	9.116	10.606	10.330	10.936	10.517	8.133	151.023
1.000 - 1.500	28	582	3.145	675	771	847	951	1.291	1.352	1.403	1.400	1.130	13.575
1.500 - 2.000	4	51	662	152	184	210	218	312	293	338	280	222	2.926
2.000 - 2.500	-	3	138	45	55	63	70	98	91	105	88	61	817
oltre 2.500	-	-	18	9	12	21	22	38	29	35	44	28	256
Totale	19.176	70.115	110.782	20.327	21.966	22.550	23.578	27.682	27.800	29.076	28.208	21.850	423.110
	b) valori percentuali												
Inferiori al minimo	26,82	18,87	16,65	19,99	19,99	20,57	20,51	20,16	19,58	19,30	18,86	17,74	19,05
al minimo	34,79	37,04	33,16	29,55	28,94	27,74	26,40	26,02	27,41	27,06	27,66	28,43	30,94
minimo - 500	11,81	13,51	9,33	8,86	9,02	9,29	9,09	9,23	9,51	9,56	9,78	10,01	10,17
500 - 1.000	26,41	29,68	37,28	37,27	37,40	37,34	38,66	38,31	37,16	37,61	37,28	37,22	35,69
1.000 - 1.500	0,15	0,83	2,84	3,32	3,51	3,76	4,03	4,66	4,86	4,83	4,96	5,17	3,21
1.500 - 2.000	0,02	0,07	0,60	0,75	0,84	0,93	0,92	1,13	1,05	1,16	0,99	1,02	0,69
2.000 - 2.500	0,00	0,00	0,12	0,22	0,25	0,28	0,30	0,35	0,33	0,36	0,31	0,28	0,19
oltre 2.500	0,00	0,00	0,02	0,04	0,05	0,09	0,09	0,14	0,10	0,12	0,16	0,13	0,06
Totale	100,00	100,00	100,00	100,00	100,00	100,00	100,00	100,00	100,00	100,00	100,00	100,00	100,00

ARTIGIANI

segue Tav. 16 - Numero di pensioni vigenti al 1° gennaio 2006 per classe di importo e periodo di decorrenza

ANZIANITA'

Classi d'importo	Periodi di decorrenza												Vigenti al 1-1-2006
	Ante 1983	1983-1990	1991-1996	1997	1998	1999	2000	2001	2002	2003	2004	2005	
Inferiori al minimo al minimo minimo - 500 500 - 1.000 1.000 - 1.500 1.500 - 2.000 2.000 - 2.500 oltre 2.500 Totale	a) valori assoluti												
	151	671	837	209	77	321	204	181	199	173	156	99	3.278
	298	1.931	1.250	174	30	145	112	133	128	142	119	92	4.554
	314	3.017	3.167	409	48	371	314	290	210	281	242	202	8.865
	1.260	28.371	124.714	26.789	1.788	17.336	13.985	17.999	15.736	21.530	20.081	18.794	308.383
	218	5.708	50.597	12.397	1.157	6.721	5.845	8.322	9.006	11.873	11.011	10.625	133.480
	21	855	11.448	3.129	268	1.706	1.558	2.315	2.744	3.424	3.176	2.878	33.522
	1	76	2.866	959	77	583	497	840	1.054	1.263	1.184	1.070	10.470
	-	7	525	228	26	189	198	288	365	448	463	440	3.177
	2.263	40.636	195.404	44.294	3.471	27.372	22.713	30.368	29.442	39.134	36.432	34.200	505.729
	b) valori percentuali												
	6,67	1,65	0,43	0,48	2,23	1,18	0,91	0,60	0,68	0,44	0,43	0,28	0,65
	13,17	4,75	0,64	0,39	0,86	0,53	0,49	0,44	0,43	0,36	0,33	0,27	0,90
	13,88	7,42	1,62	0,92	1,38	1,36	1,38	0,95	0,71	0,72	0,66	0,59	1,75
	55,68	69,82	63,82	60,48	51,51	63,33	61,57	59,27	53,45	55,02	55,12	54,95	60,98
9,63	14,05	25,89	27,99	33,33	24,55	25,73	27,40	30,59	30,34	30,22	31,07	26,39	
0,93	2,10	5,86	7,06	7,72	6,23	6,86	7,62	9,32	8,75	8,72	8,42	6,63	
0,04	0,19	1,47	2,17	2,22	2,13	2,19	2,77	3,58	3,23	3,25	3,13	2,07	
0,00	0,02	0,27	0,51	0,75	0,69	0,87	0,95	1,24	1,14	1,27	1,29	0,63	
100,00	100,00	100,00	100,00	100,00	100,00	100,00	100,00	100,00	100,00	100,00	100,00	100,00	100,00

ARTIGIANI

segue Tav. 16 - Numero di pensioni vigenti al 1° gennaio 2006 per classe di importo e periodo di decorrenza

INVALIDITA'

Classi d'importo	Periodi di decorrenza												Vigenti al 1-1-2006
	Ante 1983	1983-1990	1991-1996	1997	1998	1999	2000	2001	2002	2003	2004	2005	
Inferiori al minimo al minimo minimo - 500 500 - 1.000 1.000 - 1.500 1.500 - 2.000 2.000 - 2.500 oltre 2.500 Totale	a) valori assoluti												
	22.122	3.097	1.441	206	201	233	317	389	415	495	687	465	30.068
	43.866	9.816	3.766	570	511	547	578	665	723	860	967	589	63.458
	12.112	1.977	1.375	223	226	282	277	350	378	426	409	286	18.321
	23.858	4.946	5.053	1.029	1.173	1.383	1.618	1.852	2.218	2.569	2.591	1.863	50.153
	87	75	396	135	150	173	204	263	250	372	399	333	2.837
	8	5	39	14	21	24	33	40	34	58	52	54	382
	-	-	6	2	5	3	4	10	6	10	8	12	66
	-	-	-	-	-	4	4	3	4	7	7	1	30
	102.053	19.916	12.076	2.179	2.287	2.649	3.035	3.572	4.028	4.797	5.120	3.603	165.315
	b) valori percentuali												
	21,67	15,54	11,93	9,46	8,79	8,79	10,45	10,89	10,31	10,32	13,40	12,90	18,18
	42,98	49,29	31,19	26,16	22,34	20,65	19,04	18,62	17,95	17,93	18,89	16,35	38,39
	11,87	9,93	11,39	10,23	9,88	10,65	9,13	9,80	9,38	8,88	7,99	7,94	11,08
	23,38	24,83	41,84	47,22	51,29	52,21	53,31	51,85	55,06	53,55	50,61	51,71	30,34
0,09	0,38	3,28	6,20	6,56	6,53	6,72	7,36	6,21	7,75	7,79	9,24	1,72	
0,01	0,03	0,32	0,64	0,92	0,91	1,09	1,12	0,84	1,21	1,02	1,50	0,23	
0,00	0,00	0,05	0,09	0,22	0,11	0,13	0,28	0,15	0,21	0,16	0,33	0,04	
0,00	0,00	0,00	0,00	0,00	0,00	0,15	0,13	0,08	0,10	0,15	0,14	0,03	0,02
Totale	100,00	100,00	100,00	100,00	100,00	100,00	100,00	100,00	100,00	100,00	100,00	100,00	100,00

ARTIGIANI

segue Tav. 16 - Numero di pensioni vigenti al 1° gennaio 2006 per classe di importo e periodo di decorrenza

SUPERSTITI

Classi d'importo	Periodi di decorrenza												Vigenti al 1-1-2006
	Ante 1983	1983-1990	1991-1996	1997	1998	1999	2000	2001	2002	2003	2004	2005	
Inferiori al minimo	27.332	28.623	29.592	5.696	5.961	5.975	6.043	5.960	6.245	6.559	6.186	5.529	139.701
al minimo	10.134	14.188	15.097	2.741	2.837	2.978	3.077	3.183	3.511	3.871	3.835	3.511	68.963
minimo - 500	2.145	2.460	5.175	1.282	1.346	1.374	1.445	1.671	1.844	2.083	2.066	1.960	24.851
500 - 1.000	10.457	9.320	12.356	2.891	3.200	3.538	3.667	3.873	4.053	4.426	4.374	3.938	66.093
1.000 - 1.500	-	-	143	78	75	137	167	180	208	284	291	303	1.866
1.500 - 2.000	-	-	8	5	11	8	14	26	28	36	42	34	212
2.000 - 2.500	-	-	2	1	2	1	1	3	3	7	5	6	31
oltre 2.500	-	-	-	-	1	2	-	1	1	2	3	1	11
Totale	50.068	54.591	62.373	12.694	13.433	14.013	14.414	14.897	15.893	17.268	16.802	15.282	301.728
b) valori percentuali													
Inferiori al minimo	54,59	52,43	47,45	44,88	44,38	42,63	41,92	40,00	39,29	37,99	36,82	36,18	46,30
al minimo	20,24	25,99	24,20	21,59	21,12	21,25	21,35	21,37	22,09	22,42	22,82	22,97	22,86
minimo - 500	4,28	4,51	8,30	10,10	10,02	9,81	10,02	11,22	11,60	12,06	12,30	12,83	8,24
500 - 1.000	20,89	17,07	19,81	22,77	23,82	25,25	25,44	26,00	25,50	25,63	26,03	25,77	21,90
1.000 - 1.500	0,00	0,00	0,23	0,61	0,56	0,98	1,16	1,21	1,31	1,64	1,73	1,98	0,62
1.500 - 2.000	0,00	0,00	0,01	0,04	0,08	0,06	0,10	0,17	0,18	0,21	0,25	0,22	0,07
2.000 - 2.500	0,00	0,00	0,00	0,01	0,01	0,01	0,01	0,02	0,02	0,04	0,03	0,04	0,01
oltre 2.500	0,00	0,00	0,00	0,00	0,01	0,01	0,00	0,01	0,01	0,01	0,02	0,01	0,00
Totale	100,00	100,00	100,00	100,00	100,00	100,00	100,00	100,00	100,00	100,00	100,00	100,00	100,00

ARTIGIANI

segue Tav. 16 - Numero di pensioni vigenti al 1° gennaio 2006 per classe di importo e periodo di decorrenza

COMPLESSO

Classi d'importo	Periodi di decorrenza												Vigenti al 1-1-2006
	Ante 1983	1983-1990	1991-1996	1997	1998	1999	2000	2001	2002	2003	2004	2005	
Inferiori al minimo al minimo minimo - 500 500 - 1.000 1.000 - 1.500 1.500 - 2.000 2.000 - 2.500 oltre 2.500 Totale	a) valori assoluti												
	54.748	45.618	50.319	10.173	10.628	11.167	11.396	12.109	12.301	12.836	12.348	9.968	253.611
	60.970	51.904	56.851	9.492	9.736	9.925	9.992	11.184	11.982	12.742	12.722	10.405	267.905
	16.835	16.926	20.051	3.715	3.602	4.123	4.180	4.866	5.075	5.571	5.476	4.636	95.056
	40.640	63.448	183.421	38.285	14.376	30.677	28.386	34.330	32.337	39.461	37.563	32.728	575.652
	333	6.365	54.281	13.285	2.153	7.878	7.167	10.056	10.816	13.932	13.101	12.391	151.758
	33	911	12.157	3.300	484	1.948	1.823	2.693	3.099	3.856	3.550	3.188	37.042
	1	79	3.012	1.007	139	650	572	951	1.154	1.385	1.285	1.149	11.384
	-	7	543	237	39	216	224	330	399	492	517	470	3.474
	173.560	185.258	380.635	79.494	41.157	66.584	63.740	76.519	77.163	90.275	86.562	74.935	1.395.882
Inferiori al minimo al minimo minimo - 500 500 - 1.000 1.000 - 1.500 1.500 - 2.000 2.000 - 2.500 oltre 2.500 Totale	b) valori percentuali												
	31,54	24,62	13,22	12,80	25,82	16,77	17,88	15,83	15,92	14,23	14,27	13,29	18,17
	35,13	28,02	14,94	11,94	23,66	14,91	15,68	14,62	15,53	14,11	14,70	13,89	19,19
	9,70	9,14	5,27	4,67	8,75	6,19	6,56	6,36	6,58	6,17	6,33	6,19	6,81
	23,42	34,25	48,19	48,16	34,93	46,07	44,53	44,86	41,91	43,71	43,39	43,68	41,24
	0,19	3,44	14,26	16,71	5,23	11,83	11,24	13,14	14,02	15,43	15,13	16,54	10,87
	0,02	0,49	3,19	4,15	1,18	2,93	2,86	3,52	4,02	4,27	4,10	4,25	2,65
	0,00	0,04	0,79	1,27	0,34	0,98	0,90	1,24	1,50	1,53	1,48	1,53	0,82
	0,00	0,00	0,14	0,30	0,09	0,32	0,35	0,43	0,52	0,55	0,60	0,63	0,25
	100,00	100,00	100,00	100,00	100,00	100,00	100,00	100,00	100,00	100,00	100,00	100,00	100,00

ARTIGIANI

Tav. 17 - Numero di pensioni vigenti al 1° gennaio 2006 ripartite per categoria, sesso e periodo di decorrenza

Periodi di decorrenza	Vecchiaia			Anzianità			Invalidità e Inabilità			Superstiti			Complesso		
	Maschi	Femmine	Totale	Maschi	Femmine	Totale	Maschi	Femmine	Totale	Maschi	Femmine	Totale	Maschi	Femmine	Totale
Ante 1983	3.824	15.352	19.176	2.233	30	2.263	38.398	63.655	102.053	1.991	48.077	50.068	46.446	127.114	173.560
1983-1990	24.087	46.028	70.115	39.314	1.322	40.636	13.034	6.882	19.916	3.886	50.705	54.591	80.321	104.937	185.258
1991-1996	51.546	59.236	110.782	185.180	10.224	195.404	10.035	2.041	12.076	5.440	56.933	62.373	252.201	128.434	380.635
1997	9.411	10.916	20.327	41.459	2.835	44.294	1.848	331	2.179	1.203	11.491	12.694	53.921	25.573	79.494
1998	10.277	11.689	21.966	3.310	161	3.471	1.965	322	2.287	1.310	12.123	13.433	16.862	24.295	41.157
1999	10.698	11.852	22.550	25.658	1.714	27.372	2.253	396	2.649	1.329	12.684	14.013	39.938	26.646	66.584
2000	11.502	12.076	23.578	20.746	1.967	22.713	2.551	484	3.035	1.446	12.968	14.414	36.245	27.495	63.740
2001	13.548	14.134	27.682	27.414	2.954	30.368	2.992	580	3.572	1.524	13.373	14.897	45.478	31.041	76.519
2002	14.090	13.710	27.800	26.856	2.586	29.442	3.312	716	4.028	1.731	14.162	15.893	45.989	31.174	77.163
2003	15.423	13.653	29.076	34.838	4.296	39.134	3.919	878	4.797	1.904	15.364	17.268	56.084	34.191	90.275
2004	14.620	13.588	28.208	32.140	4.292	36.432	4.234	886	5.120	1.919	14.883	16.802	52.913	33.649	86.562
2005	11.349	10.501	21.850	29.560	4.640	34.200	2.970	633	3.603	1.698	13.584	15.282	45.577	29.358	74.935
Totale	190.375	232.735	423.110	468.708	37.021	505.729	87.511	77.804	165.315	25.381	276.347	301.728	771.975	623.907	1.395.882

ARTIGIANI

Tav. 18 - Importo medio mensile delle pensioni vigenti al 1° gennaio 2006 ripartite per categoria, sesso e periodo di decorrenza

Periodi di decorrenza	Vecchiaia			Anzianità			Invalidità e Inabilità			Superstiti			Complesso		
	Maschi	Femmine	Totale	Maschi	Femmine	Totale	Maschi	Femmine	Totale	Maschi	Femmine	Totale	Maschi	Femmine	Totale
Ante 1983	450,42	412,85	420,34	650,96	550,30	649,63	453,86	404,72	423,21	274,12	324,40	322,40	455,35	375,36	396,76
1983-1990	515,71	430,28	459,62	766,46	582,01	760,46	472,69	401,86	448,22	291,85	361,96	356,97	620,63	397,31	494,13
1991-1996	586,33	447,74	512,22	957,62	739,71	946,22	562,95	433,78	541,12	306,31	397,00	389,09	851,98	448,27	715,76
1997	588,61	452,62	515,58	1.007,09	822,08	995,25	604,87	478,94	585,74	304,88	415,18	404,73	904,60	477,10	767,07
1998	586,00	462,36	520,21	1.037,55	767,68	1.025,03	631,48	490,43	611,62	302,91	419,37	408,01	657,95	443,31	531,24
1999	585,68	470,32	525,05	975,25	831,40	966,25	630,66	483,63	608,68	297,42	428,54	416,11	828,91	473,86	686,82
2000	585,48	481,20	532,07	996,36	844,74	983,23	637,31	502,24	615,77	304,73	434,69	421,65	813,11	485,64	671,85
2001	604,81	491,53	546,97	1.032,03	860,36	1.015,34	643,34	512,00	622,02	314,51	442,91	429,78	855,15	506,07	713,54
2002	598,06	497,50	548,47	1.087,82	900,01	1.071,32	634,00	500,79	610,32	309,58	446,57	431,65	875,79	507,83	727,14
2003	594,74	502,67	551,51	1.073,57	914,13	1.056,07	661,10	517,67	634,85	312,58	453,77	438,20	887,24	532,78	752,99
2004	596,76	502,34	551,28	1.079,42	909,69	1.059,42	643,23	517,82	621,53	302,78	458,55	440,76	882,99	535,34	747,85
2005	594,77	510,54	554,29	1.083,85	900,59	1.058,98	673,81	525,42	647,74	308,03	463,60	446,32	906,44	550,79	767,10
Totale	578,84	460,67	513,84	984,49	831,11	973,26	525,45	412,14	472,12	301,81	397,40	389,36	809,97	448,57	648,44

Valori economici di bilancio (anni 1990 - 2005)

ARTIGIANI

Tav. 19 - Gettito contributivo e spesa per rate di pensione
(milioni di euro)

Anno	Contributi (1)	Prestazioni			Contributi per 100 euro di prestazioni a carico della Gestione
		A carico della Gestione	A carico della GIAS	Complessive	
1990	2.025,54	1.605,15	630,08	2.235,23	126,2
1991	2.716,56	1.893,85	647,12	2.540,97	143,4
1992	3.062,07	2.146,39	670,36	2.816,75	142,7
1993	3.465,94	2.752,72	441,05	3.193,77	125,9
1994	3.771,68	3.040,38	590,83	3.631,21	124,1
1995	3.940,05	3.147,80	707,03	3.854,83	125,2
1996	4.233,40	3.816,10	781,40	4.597,50	110,9
1997	4.192,60	4.496,27	791,21	5.287,48	93,2
1998	4.734,88	4.864,51	801,54	5.666,05	97,3
1999	5.064,89	5.087,10	819,10	5.906,20	99,6
2000	5.408,85	5.458,95	833,04	6.291,99	99,1
2001	5.275,09	5.902,07	956,99	6.859,06	89,4
2002	5.511,37	6.473,09	1.109,02	7.582,11	85,1
2003	5.652,21	6.907,54	1.126,11	8.033,65	81,8
2004	5.978,35	7.467,72	1.149,39	8.617,11	80,1
2005	6.110,14	8.110,04	1.163,44	9.273,48	75,3

(1) Comprensivi delle quote di partecipazione degli iscritti.

ARTIGIANI

Tav. 20 - Risultato d'esercizio e situazione patrimoniale netta
(milioni di euro)

Anno	Entrate	Uscite	Risultato d'esercizio	Situazione patrimoniale
1990	2.291,00	1.839,10	451,90	1.441,43
1991	3.020,24	2.237,29	782,95	2.224,38
1992	3.274,34	2.360,21	914,13	3.138,51
1993	3.803,71	3.005,78	797,93	3.936,44
1994	4.133,20	3.439,09	694,11	4.630,55
1995	4.411,57	3.555,81	855,76	5.486,31
1996	4.666,70	4.967,80	-301,10	5.185,21
1997	4.631,59	5.354,63	-723,04	4.462,17
1998	5.125,83	5.736,80	-610,97	3.851,20
1999	5.659,33	6.512,52	-853,19	2.998,01
2000	6.114,33	6.255,84	-141,51	2.856,50
2001	5.619,05	6.909,41	-1.290,36	1.566,14
2002	5.921,86	7.483,52	-1.561,66	4,48
2003	6.023,02	8.190,15	-2.167,13	-2.162,65
2004	6.313,02	8.537,54	-2.224,52	-4.387,17
2005	6.457,26	9.157,21	-2.699,95	-7.087,12