

ISTITUTO NAZIONALE DELLA PREVIDENZA SOCIALE

SEDE CENTRALE IN ROMA

GESTIONE DEI CONTRIBUTI E DELLE PRESTAZIONI
DEI COLTIVATORI DIRETTI, MEZZADRI E COLONI

INDICAZIONI DI CARATTERE STATISTICO

(Allegato al Rendiconto per l'anno 2004)

GESTIONE DEI CONTRIBUTI E DELLE PRESTAZIONI DEI COLTIVATORI DIRETTI, MEZZADRI E COLONI

INDICE DELLE TAVOLE

Assicurati:

Tav. 1 - Serie storica delle aliquote contributive dal 1990 al 2004

Tav. 2 - Fasce di reddito convenzionale

Tav. 3 - Numero degli iscritti nell'anno 2004 per classe di reddito e luogo di residenza

Tav. 4 - Numero degli iscritti nell'anno 2004 per classe di reddito e regione

Tav. 5 - Numero degli iscritti nell'anno 2004 per tipo di attività, sesso ed età

Tav. 6 - Composizione percentuale del numero degli iscritti nell'anno 2004 ripartiti per tipo di attività, sesso ed età

Tav. 7 - Numero degli iscritti nell'anno 2004 per tipo di attività e luogo di residenza

Tav. 8 - Numero iscritti per 100 pensioni vigenti a fine anno

Pensioni:

Serie storiche dei trattamenti pensionistici (anni 1984 - 2004):

Tav. 9 - Numero e importo delle pensioni vigenti a fine anno e liquidate nel corso dell'anno

Tav. 10 - Indici sull'evoluzione delle pensioni vigenti a fine anno

Tav. 11 - Indici sull'evoluzione degli importi medi delle pensioni vigenti a fine anno

Tav. 12 - Indici sull'evoluzione delle pensioni liquidate negli anni dal 1984 al 2004

Tav. 13 - Indici sull'evoluzione degli importi medi delle pensioni liquidate negli anni dal 1984 al 2004

Tav. 14 - Serie storica del trattamento minimo mensile

Tav. 15 - Pensioni vigenti al 31/12/2004 per categoria e periodo di decorrenza

Nota: Il numero e l'importo delle pensioni riportati nella tav.15 e nella tav.9 (e gli indici ad essa connessi delle tavv.10, 11, 12 e13) si riferiscono ai valori di competenza per i quali sono state effettuate le opportune operazioni di integrazione e decontabilizzazione; pertanto questi si discostano dai rispettivi valori indicati nelle tavole successive, in cui le classificazioni statistiche riguardano le pensioni contabilizzate che prescindono dalle predette operazioni.

Distribuzioni delle pensioni vigenti al 1° gennaio 2005:
(I valori si riferiscono alle pensioni contabilizzate)

Tav. 16 - Pensioni con decorrenza ante 1989 vigenti al 1°/1/2005 per categoria e sesso

Tav. 17 - Pensioni con decorrenza post 1988 vigenti al 1°/1/2005 per categoria e sesso

Tav. 18 - Pensioni vigenti al 1°/1/2005 per categoria e sesso

Tav. 19 - Pensioni ante 1989 vigenti al 1°/1/2005 per categoria, sesso e classe di età

Tav. 20 - Pensioni post 1988 vigenti al 1°/1/2005 per categoria, sesso e classe di età

Tav. 21 - Pensioni vigenti al 1°/1/2005 per categoria, sesso e classe di età

Tav. 22 - Pensioni di invalidità ed inabilità con decorrenza ante 1989 vigenti al 1°/1/2005 per tipologia, sesso e classe di età

Tav. 23 - Pensioni di invalidità ed inabilità con decorrenza post 1988 vigenti al 1°/1/2005 per tipologia, sesso e classe di età

- Tav. 24 - Pensioni di invalidità ed inabilità vigenti al 1°/1/2005 per tipologia, sesso e classe di età
- Tav. 25 - Pensioni ante 1989 vigenti al 1°/1/2005 per classe di importo e periodo di decorrenza
- Tav. 25 bis (*) -Pensioni liquidate ai superstiti dopo il 1988 derivanti da pensioni ante 1989 vigenti al 1°/1/2005 per classe di importo e periodo di decorrenza
- Tav. 26 - Pensioni post 1988 vigenti al 1°/1/2005 per classe di importo e periodo di decorrenza
- Tav. 27 - Pensioni vigenti al 1°/1/2005 per classe di importo e periodo di decorrenza
- Tav. 28 - Pensioni ante 1989 vigenti al 1°/1/2005 per categoria, sesso e periodo di decorrenza
- Tav. 28 bis (*) -Numero e importo medio mensile delle pensioni liquidate ai superstiti post 1988 derivanti da pensioni ante 1989 vigenti al 1°/1/2005 per periodo di decorrenza
- Tav. 29 - Pensioni post 1988 vigenti al 1°/1/2005 per categoria, sesso e periodo di decorrenza
- Tav. 30 - Pensioni vigenti al 1°/1/2005 per categoria, sesso e periodo di decorrenza
- Tav. 31 - Importo medio mensile delle pensioni ante 1989 vigenti al 1°/1/2005 per periodo di decorrenza
- Tav. 32 - Importo medio mensile delle pensioni post 1988 vigenti al 1°/1/2005 per periodo di decorrenza
- Tav. 33 - Importo medio mensile delle pensioni vigenti al 1°/1/2005 per periodo di decorrenza
- Valori economici di bilancio (anni 1990 - 2004):
- Tav. 34 - Gettito contributivo e spesa per rate di pensione

Tav. 35 - Risultato d'esercizio e situazione patrimoniale
netta

Assicurati

CD - CM

Tav. 1 - Aliquote contributive vigenti

ETA'	ZONA	PERIODO														
		dal	01/07/1990	01/04/1991	01/01/1992	01/07/1992	01/01/1993	01/06/1993	01/01/1994	01/01/1998	01/01/1999	01/01/2000	01/01/2001	01/01/2002	01/01/2003	01/01/2004
		al	31/03/1991	31/12/1991	30/06/1992	31/12/1992	30/05/1993	31/12/1993	31/12/1997	31/12/1998	31/12/1999	31/12/2000	31/12/2001	31/12/2002	31/12/2003	31/12/2004
>= 21 anni	normale	14,0%	15,0%	14,0%	15,0%	16,0%	16,5%	17,0%	17,8%	18,3%	18,8%	19,3%	19,8%	20,3%	20,3%	
	montana	11,0%	12,0%	11,0%	12,0%	13,0%	13,5%	14,0%	14,8%	15,3%	15,8%	16,3%	16,8%	17,3%	17,3%	
< 21 anni	normale	11,5%	12,5%	11,5%	12,5%	13,5%	14,0%	14,5%	15,3%	15,8%	16,3%	16,8%	17,3%	17,8%	17,8%	
	montana	6,5%	7,5%	6,5%	7,5%	8,5%	9,0%	9,5%	10,3%	10,8%	11,3%	11,8%	12,3%	12,8%	12,8%	

CD - CM

Tav. 2 - Reddito annuo ai fini contributivi per fasce

Fasce di reddito annuo (1)	Giornate lavorative annue	1990	1991	1992	1993	1994	1995	1996	1997	1998	1999	2000	2001	2002	2003	2004
1 a	156	4.474,08	4.686,24	5.087,16	5.325,84	5.495,88	5.544,24	5.703,36	5.820,36	5.943,60	6.068,40	6.132,36	6.327,36	6.335,16	6.522,36	6.658,08
2 a	208	5.965,44	6.248,32	6.782,88	7.101,12	7.327,84	7.392,32	7.604,48	7.760,48	7.924,80	8.091,20	8.176,48	8.436,48	8.446,88	8.696,48	8.877,44
3 a	260	7.456,80	7.810,40	8.478,60	8.876,40	9.159,80	9.240,40	9.505,60	9.700,60	9.906,00	10.114,00	10.220,60	10.545,60	10.558,60	10.870,60	11.096,80
4 a	312	8.948,16	9.372,48	10.174,32	10.651,68	10.991,76	11.088,48	11.406,72	11.640,72	11.887,20	12.136,80	12.264,72	12.654,72	12.670,32	13.044,72	13.316,16
Reddito medio giornaliero		28,68	30,04	32,61	34,14	35,23	35,54	36,56	37,31	38,10	38,90	39,31	40,56	40,61	41,81	42,68

(1) Fino al 30 giugno 1997 le fasce di reddito risultavano le seguenti:

Prima fascia: fino a Euro 361,52
 Seconda fascia: da Euro 361,53 a Euro 1.549,37
 Terza fascia: da Euro 1.549,38 a Euro 3.615,20
 Quarta fascia: oltre Euro 3.615,20

Con decorrenza dal 1° luglio 1997 le fasce di reddito sono state modificate come segue (art.1 del Decreto legislativo 146/97):

Prima fascia: fino a Euro 232,41
 Seconda fascia: da Euro 232,42 a Euro 1.032,91
 Terza fascia: da Euro 1.032,92 a Euro 2.324,06
 Quarta fascia: oltre Euro 2.324,06

CD - CM

Tav. 3 - Numero degli iscritti nell'anno 2004 ripartiti per classe di reddito e luogo di residenza

COLTIVATORI DIRETTI

Fasce di reddito annuo (euro)	Zone		Totale
	Normale	Montana	
	Valori assoluti		
Fino a 232,41	54.452	142.946	197.398
da 232,42 a 1.032,91	108.384	124.300	232.684
da 1.032,92 a 2.324,06	47.283	20.295	67.578
oltre 2.324,06	36.710	6.326	43.036
Totale	246.829	293.867	540.696
	Valori percentuali		
Fino a 232,41	22,1	48,6	36,5
da 232,42 a 1.032,91	43,9	42,3	43,0
da 1.032,92 a 2.324,06	19,2	6,9	12,5
oltre 2.324,06	14,8	2,2	8,0
Totale	100,0	100,0	100,0

CD - CM

segue Tav. 3 - Numero degli iscritti nell'anno 2004 ripartiti per classe di reddito e luogo di residenza

COLONI E MEZZADRI

Fasce di reddito annuo (euro)	Zone		Totale
	Normale	Montana	
	Valori assoluti		
Fino a 232,41	237	663	900
da 232,42 a 1.032,91	379	560	939
da 1.032,92 a 2.324,06	46	63	109
oltre 2.324,06	10	18	28
Totale	672	1.304	1.976
	Valori percentuali		
Fino a 232,41	35,3	50,8	45,5
da 232,42 a 1.032,91	56,4	42,9	47,5
da 1.032,92 a 2.324,06	6,8	4,8	5,5
oltre 2.324,06	1,5	1,5	1,5
Totale	100,0	100,0	100,0

CD - CM

segue Tav. 3 - Numero degli iscritti nell'anno 2004 ripartiti per classe di reddito e luogo di residenza

IMPRENDITORI AGRICOLI A TITOLO PRINCIPALE

Fasce di reddito annuo (euro)	Zone		Totale
	Normale	Montana	
	Valori assoluti		
Fino a 232,41	661	1.545	2.206
da 232,42 a 1.032,91	2.042	2.269	4.311
da 1.032,92 a 2.324,06	998	840	1.838
oltre 2.324,06	1.487	745	2.232
Totale	5.188	5.399	10.587
	Valori percentuali		
Fino a 232,41	12,7	28,6	20,8
da 232,42 a 1.032,91	39,4	42,0	40,7
da 1.032,92 a 2.324,06	19,2	15,6	17,4
oltre 2.324,06	28,7	13,8	21,1
Totale	100,0	100,0	100,0

CD - CM

segue Tav. 3 - Numero degli iscritti nell'anno 2004 ripartiti per classe di reddito e luogo di residenza

COMPLESSO

Fasce di reddito annuo (euro)	Zone		Totale
	Normale	Montana	
	Valori assoluti		
Fino a 232,41	55.350	145.154	200.504
da 232,42 a 1.032,91	110.805	127.129	237.934
da 1.032,92 a 2.324,06	48.327	21.198	69.525
oltre 2.324,06	38.207	7.089	45.296
Totale	252.689	300.570	553.259
	Valori percentuali		
Fino a 232,41	21,9	48,3	36,2
da 232,42 a 1.032,91	43,9	42,3	43,0
da 1.032,92 a 2.324,06	19,1	7,1	12,6
oltre 2.324,06	15,1	2,3	8,2
Totale	100,0	100,0	100,0

CD - CM

Assicurati al 31 dicembre 2004

Distribuzione per fasce di reddito

Coltivatori diretti

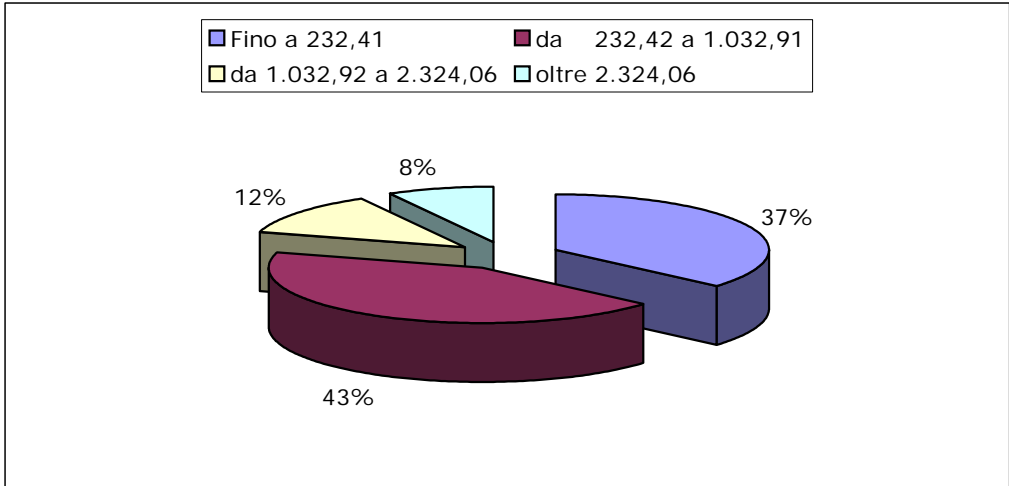

Coloni e Mezzadri

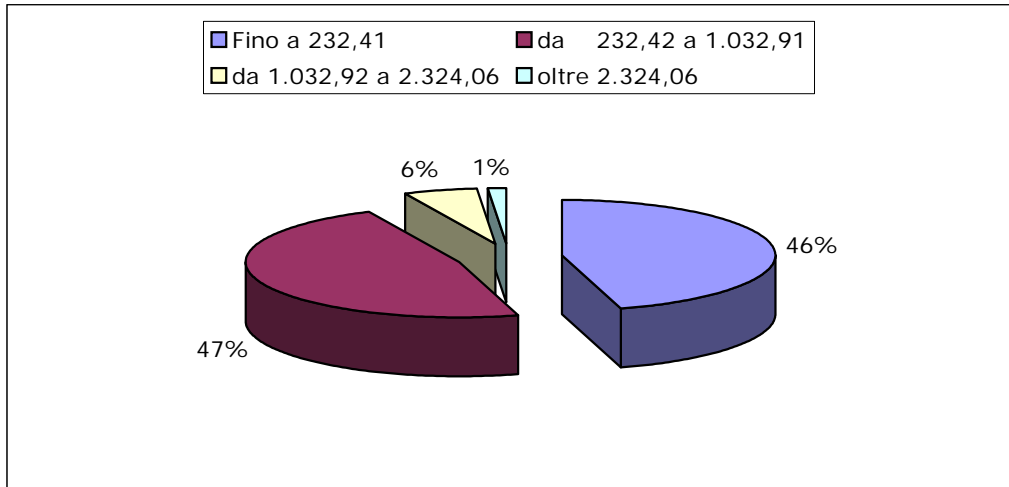

Imprenditori agricoli a titolo principale

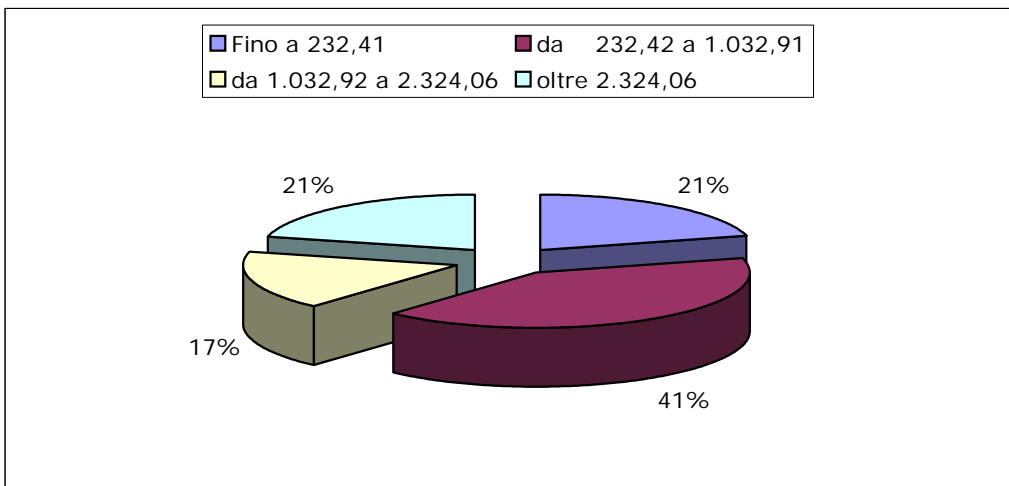

CD - CM

Assicurati al 31 dicembre 2004

Distribuzione per fasce di reddito

Zona normale

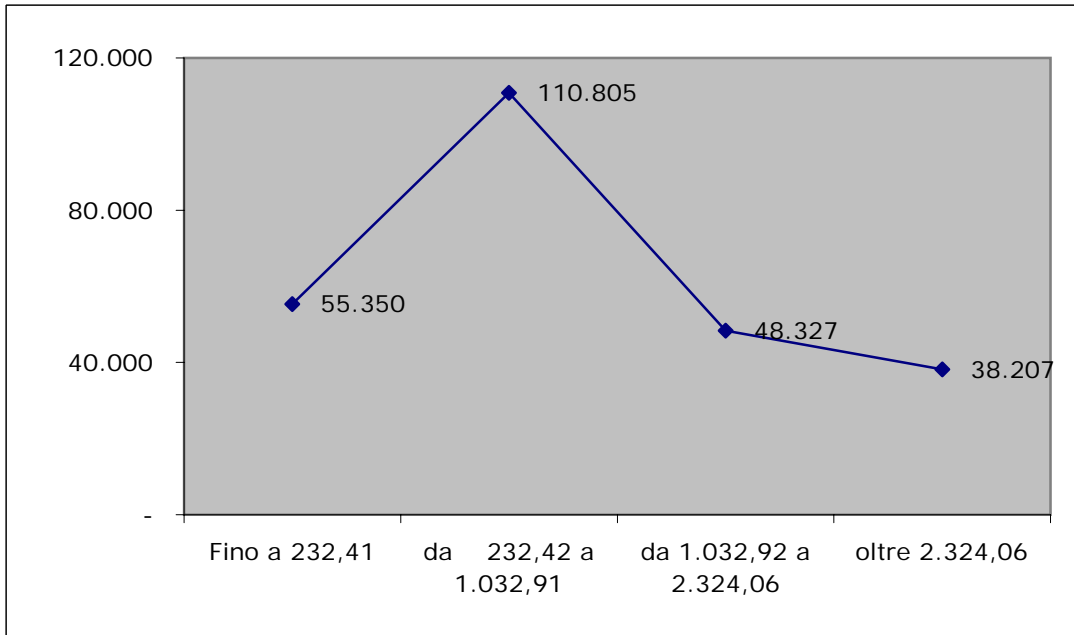

Zona montana

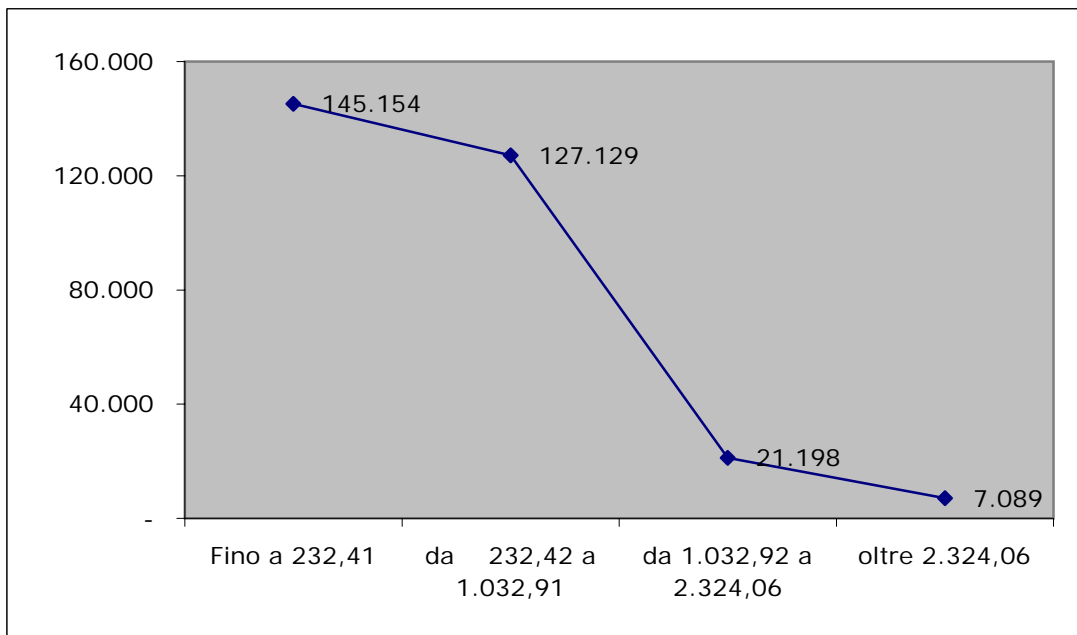

CD - CM

Tav. 4 - Numero degli iscritti nell'anno 2004 ripartiti per classe di reddito e regione

COLTIVATORI DIRETTI

Regioni	Classi di reddito				
	1	2	3	4	Totale
Piemonte	15.788	28.031	11.474	7.360	62.653
Valle d'Aosta	1.490	580	73	4	2.147
Lombardia	9.502	15.083	12.892	15.218	52.695
Liguria	7.753	3.869	212	17	11.851
Trentino Alto Adige	21.085	8.002	446	115	29.648
Veneto	14.158	31.483	8.589	3.578	57.808
Friuli Venezia Giulia	1.661	5.277	2.185	987	10.110
Emilia Romagna	5.587	27.364	15.389	10.996	59.336
Toscana	12.769	15.387	3.281	1.140	32.577
Umbria	2.949	4.866	1.167	549	9.531
Marche	6.612	11.342	2.517	1.084	21.555
Lazio	14.741	13.644	2.027	589	31.001
Abruzzo	10.514	9.511	668	131	20.824
Molise	4.231	5.486	572	67	10.356
Campania	29.391	8.576	258	48	38.273
Puglia	8.362	14.669	2.098	381	25.510
Basilicata	4.965	5.644	676	91	11.376
Calabria	4.365	1.237	99	17	5.718
Sicilia	12.226	10.608	975	158	23.967
Sardegna	9.249	12.025	1.980	506	23.760
Territorio Nazionale	197.398	232.684	67.578	43.036	540.696

(*) Classi di reddito:

1 = fino a 232,41

2 = da 232,42 a 1.032,91

3 = da 1.032,92 a 2.324,06

4 = oltre 2.324,06

CD - CM

segue Tav. 4 - Numero degli iscritti nell'anno 2004 ripartiti per classe di reddito e regione

COLONI E MEZZADRI

Regioni	Classi di reddito				
	1	2	3	4	Totale
Piemonte	14	32	2	3	51
Valle d'Aosta	-	-	-	-	-
Lombardia	6	33	10	7	56
Liguria	19	2	-	-	21
Trentino Alto Adige	49	7	-	-	56
Veneto	28	63	4	5	100
Friuli Venezia Giulia	2	12	-	-	14
Emilia Romagna	26	221	28	-	275
Toscana	157	58	20	10	245
Umbria	11	21	-	-	32
Marche	90	105	12	-	207
Lazio	70	35	3	-	108
Abruzzo	86	90	8	-	184
Molise	13	14	2	-	29
Campania	84	30	-	-	114
Puglia	8	21	-	3	32
Basilicata	14	7	2	-	23
Calabria	48	6	-	-	54
Sicilia	154	48	-	-	202
Sardegna	21	134	18	-	173
Territorio Nazionale	900	939	109	28	1.976

(*) Classi di reddito:

1 = fino a 232,41

2 = da 232,42 a 1.032,91

3 = da 1.032,92 a 2.324,06

4 = oltre 2.324,06

CD - CM

segue Tav. 4 - Numero degli iscritti nell'anno 2004 ripartiti per classe di reddito e regione

IMPRENDITORI AGRICOLI A TITOLO PRINCIPALE

Regioni	Classi di reddito				
	1	2	3	4	Totale
Piemonte	82	195	101	162	540
Valle d'Aosta	1	-	-	-	1
Lombardia	122	295	125	256	798
Liguria	27	25	7	1	60
Trentino Alto Adige	21	26	10	3	60
Veneto	28	104	115	246	493
Friuli Venezia Giulia	33	64	25	76	198
Emilia Romagna	65	501	237	385	1.188
Toscana	138	302	156	225	821
Umbria	38	111	57	54	260
Marche	62	112	68	129	371
Lazio	47	146	74	98	365
Abruzzo	19	79	42	27	167
Molise	11	44	19	9	83
Campania	197	166	38	44	445
Puglia	181	622	327	230	1.360
Basilicata	120	175	57	40	392
Calabria	604	530	97	52	1.283
Sicilia	276	692	257	167	1.392
Sardegna	134	122	26	28	310
Territorio Nazionale	2.206	4.311	1.838	2.232	10.587

(*) Classi di reddito:

- 1 = fino a 232,41
- 2 = da 232,42 a 1.032,91
- 3 = da 1.032,92 a 2.324,06
- 4 = oltre 2.324,06

CD - CM

segue Tav. 4 - Numero degli iscritti nell'anno 2004 ripartiti per classe di reddito e regione

COMPLESSO

Regioni	Classi di reddito				
	1	2	3	4	Totale
Piemonte	15.884	28.258	11.577	7.525	63.244
Valle d'Aosta	1.491	580	73	4	2.148
Lombardia	9.630	15.411	13.027	15.481	53.549
Liguria	7.799	3.896	219	18	11.932
Trentino Alto Adige	21.155	8.035	456	118	29.764
Veneto	14.214	31.650	8.708	3.829	58.401
Friuli Venezia Giulia	1.696	5.353	2.210	1.063	10.322
Emilia Romagna	5.678	28.086	15.654	11.381	60.799
Toscana	13.064	15.747	3.457	1.375	33.643
Umbria	2.998	4.998	1.224	603	9.823
Marche	6.764	11.559	2.597	1.213	22.133
Lazio	14.858	13.825	2.104	687	31.474
Abruzzo	10.619	9.680	718	158	21.175
Molise	4.255	5.544	593	76	10.468
Campania	29.672	8.772	296	92	38.832
Puglia	8.551	15.312	2.425	614	26.902
Basilicata	5.099	5.826	735	131	11.791
Calabria	5.017	1.773	196	69	7.055
Sicilia	12.656	11.348	1.232	325	25.561
Sardegna	9.404	12.281	2.024	534	24.243
Territorio Nazionale	200.504	237.934	69.525	45.296	553.259

(*) Classi di reddito:

- 1 = fino a 232,41
- 2 = da 232,42 a 1.032,91
- 3 = da 1.032,92 a 2.324,06
- 4 = oltre 2.324,06

CD - CM

Tav. 5 - Numero degli iscritti nell'anno 2004 ripartiti per tipo di attività, sesso ed età

Classi di età (*)		Coltivatori diretti	Coloni Mezzadri	Imprenditori agricoli	Totale
Maschi					
Fino a	21	3.184	4	52	3.240
	22	23.188	24	752	23.964
	30	61.281	113	1.522	62.916
	40	74.346	166	1.331	75.843
	50	72.172	291	927	73.390
	60	30.098	162	437	30.697
	65 e oltre	62.148	586	1.081	63.815
Totale		326.417	1.346	6.102	333.865
Femmine					
Fino a	21	591	-	33	624
	22	7.056	2	395	7.453
	30	36.605	31	1.005	37.641
	40	61.323	98	1.201	62.622
	50	75.741	210	918	76.869
	60	17.143	100	365	17.608
	65 e oltre	15.820	189	568	16.577
Totale		214.279	630	4.485	219.394
Complesso					
Fino a	21	3.775	4	85	3.864
	22	30.244	26	1.147	31.417
	30	97.886	144	2.527	100.557
	40	135.669	264	2.532	138.465
	50	147.913	501	1.845	150.259
	60	47.241	262	802	48.305
	65 e oltre	77.968	775	1.649	80.392
Totale		540.696	1.976	10.587	553.259

(*) età in anni compiuti

CD - CM

Tav. 6 - Composizione percentuale del numero degli iscritti nell'anno 2004
ripartiti per tipo di attività, sesso ed età

Classi di età (*)		Coltivatori diretti	Coloni Mezzadri	Imprenditori agricoli	Totale
Maschi					
Fino a	21	1,0	0,3	0,9	1,0
	22	7,1	1,8	12,3	7,2
	30	18,8	8,4	24,9	18,8
	40	22,8	12,3	21,8	22,7
	50	22,1	21,6	15,2	22,0
	60	9,2	12,0	7,2	9,2
	65 e oltre	19,0	43,5	17,7	19,1
		-	-	-	-
Totale		100,0	100,0	100,0	100,0
Femmine					
Fino a	21	0,3	-	0,7	0,3
	22	3,3	0,3	8,8	3,4
	30	17,1	4,9	22,4	17,2
	40	28,6	15,6	26,8	28,5
	50	35,3	33,3	20,5	35,0
	60	8,0	15,9	8,1	8,0
	65 e oltre	7,4	30,0	12,7	7,6
		-	-	-	-
Totale		100,0	100,0	100,0	100,0
Complesso					
Fino a	21	0,7	0,2	0,8	0,7
	22	5,6	1,3	10,8	5,7
	30	18,1	7,3	23,9	18,2
	40	25,1	13,4	23,9	25,0
	50	27,4	25,4	17,4	27,2
	60	8,7	13,3	7,6	8,7
	65 e oltre	14,4	39,2	15,6	14,5
		-	-	-	-
Totale		100,0	100,0	100,0	100,0

(*) età in anni compiuti

CD - CM

Tav. 7 - Numero degli iscritti nell'anno 2004 ripartiti per tipo di attività e luogo di residenza

Tipo di attività	Zona		Totale
	Normale	Montana	
	Valori assoluti		
Coltivatori diretti	246.829	293.867	540.696
Coloni e mezzadri	672	1.304	1.976
Imprenditori agricoli	5.188	5.399	10.587
Totale	252.689	300.570	553.259
	Valori percentuali		
Coltivatori diretti	97,7	97,8	97,7
Coloni e mezzadri	0,3	0,4	0,4
Imprenditori agricoli	2,0	1,8	1,9
Totale	100,0	100,0	100,0

CD - CM

Assicurati al 31 dicembre 2004

Distribuzione territoriale

Coltivatori diretti

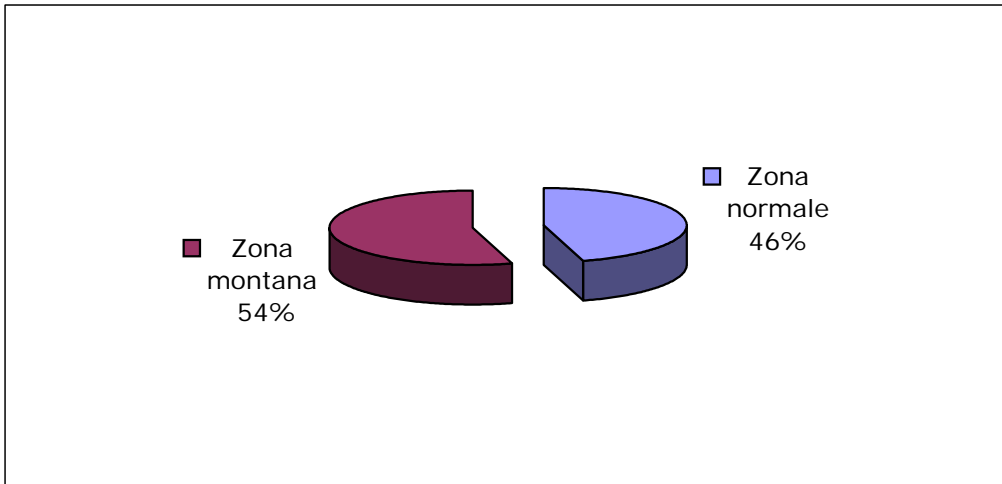

Coloni e Mezzadri

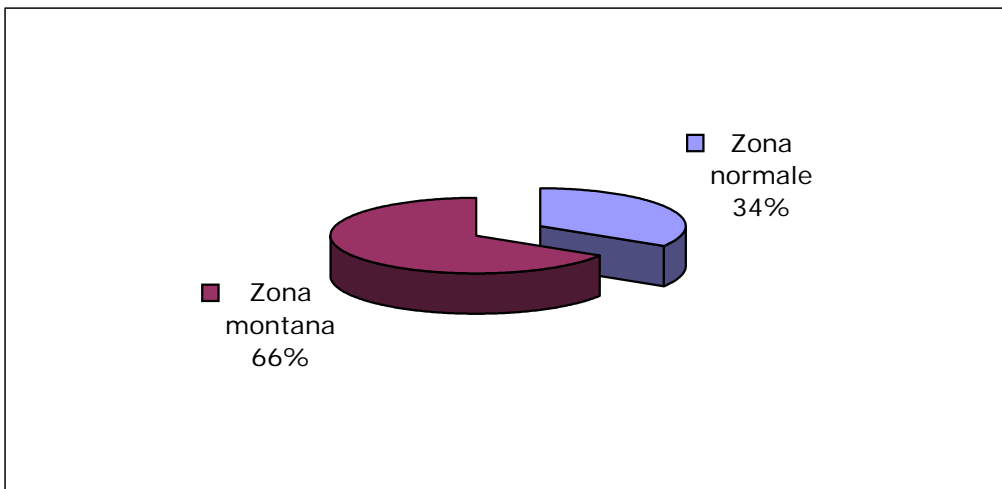

Imprenditori agricoli a titolo principale

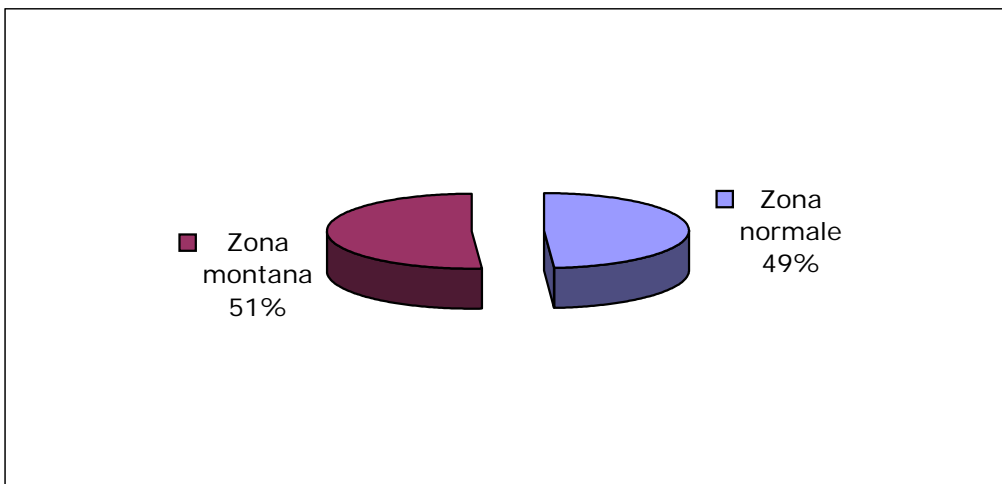

CD - CM

Tav. 8 - Numero iscritti per 100 pensioni vigenti a fine anno

Anno	Numero iscritti	Pensioni vigenti			
		nel complesso		con decorrenza post 1988	
		Numero	Iscritti per 100 pensioni	Numero	Iscritti per 100 pensioni
1980	1.736.000	1.976.358	88		
1981	1.656.000	1.955.063	85		
1982	1.552.000	1.939.926	80		
1983	1.483.000	1.913.093	78		
1984	1.436.000	1.881.632	76		
1985	1.394.000	1.858.854	75		
1986	1.350.000	1.829.512	74		
1987	1.302.000	1.807.923	72		
1988	1.254.000	1.788.761	70		
1989	1.206.000	1.771.374	68		
1990	1.149.000	1.760.401	65		
1991	1.100.000	1.941.029	57		
1992	952.000	1.993.813	48		
1993	893.000	2.037.781	44		
1994	806.900	2.074.313	39		
1995	778.600	2.073.019	38		
1996	745.600	2.085.916	36		
1997	707.500	2.121.383	33		
1998	701.500	2.095.157	33	747.869	94
1999	680.300	2.064.470	33	783.477	87
2000	652.300	2.032.572	32	817.199	80
2001	623.500	2.012.883	31	859.084	73
2002	599.400	1.994.360	30	907.294	66
2003	576.000	1.974.507	29	961.189	60
2004	553.300	1.975.891	28	1.008.673	55

CD - CM

Iscritti e pensioni vigenti a fine anno

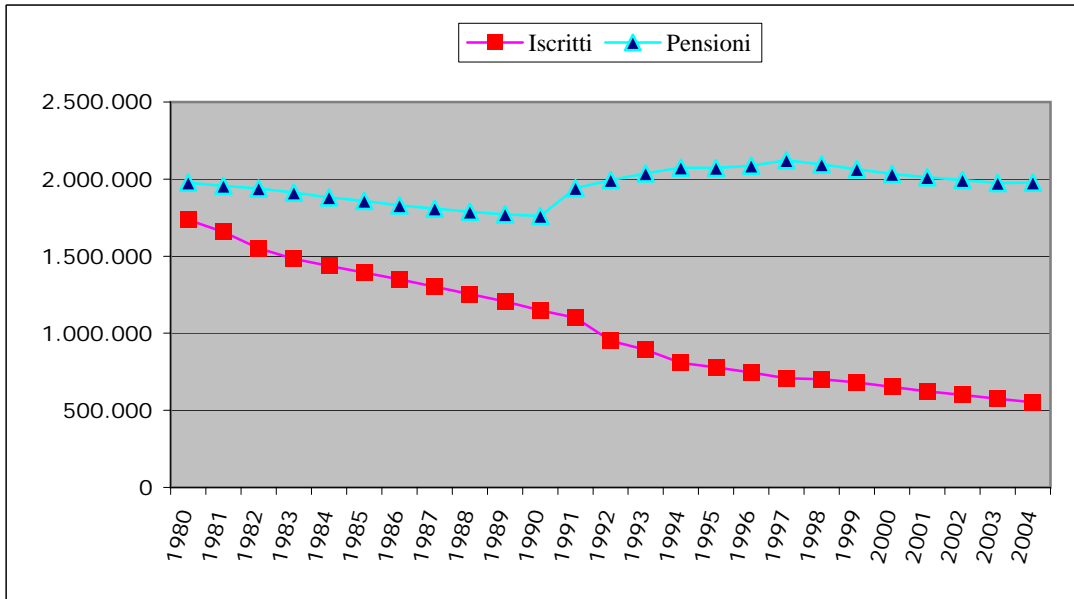

Numero iscritti per 100 pensioni

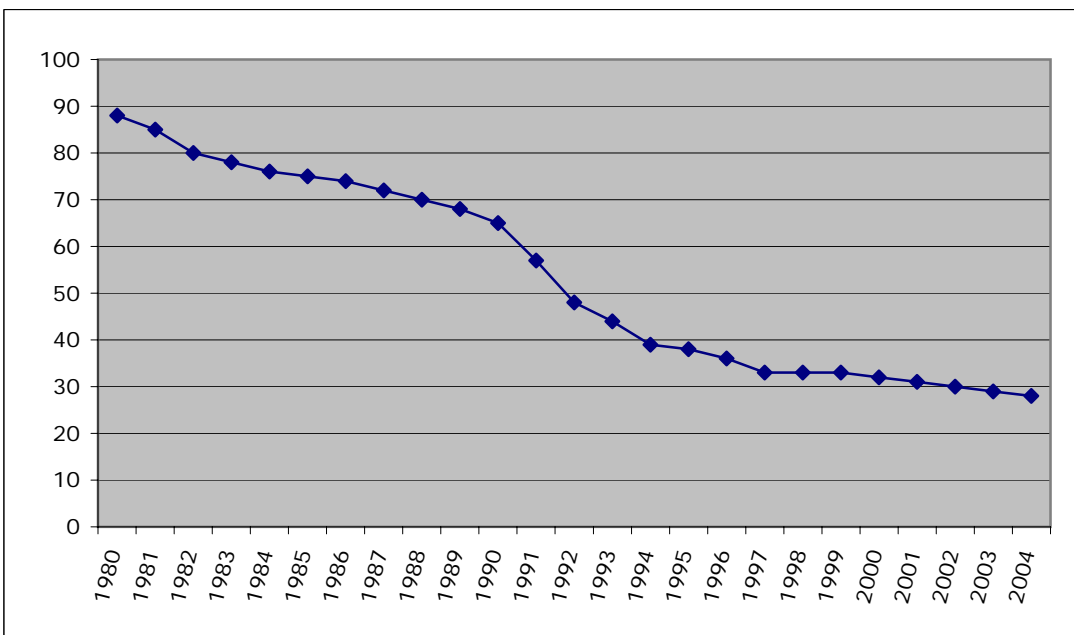

Serie storiche dei trattamenti pensionistici (anni 1984 - 2004)

CD - CM

Tav. 9 - Numero e importo medio delle pensioni vigenti a fine anno e liquidate nel corso dell'anno

VECCHIAIA E ANZIANITA'

Anni	VIGENTI			LIQUIDATE		
	Numero pensioni	Importo annuo in pagamento		Numero pensioni	Importo annuo in pagamento	
		Totale	Medio		Totale	Medio
1984	366.955	710.380.845	1.936	18.988	35.870.041	1.889
1985	364.235	773.289.117	2.123	21.249	49.110.051	2.311
1986	363.685	850.208.246	2.338	30.848	68.890.062	2.233
1987	363.186	889.958.238	2.450	33.621	78.400.137	2.332
1988	376.117	1.105.588.399	2.939	36.882	103.490.154	2.806
1989	391.562	1.263.601.899	3.227	42.702	128.729.876	3.015
1990	410.193	1.452.468.801	3.541	45.762	149.079.783	3.258
1991	451.559	1.773.412.176	3.927	50.083	176.560.104	3.525
1992	554.160	2.319.309.223	4.185	99.614	434.060.036	4.357
1993	633.386	2.759.878.153	4.357	118.503	535.330.192	4.517
1994	719.682	3.386.290.927	4.705	101.996	598.529.867	5.868
1995	757.374	3.699.931.039	4.885	66.428	452.880.197	6.818
1996	825.247	4.378.133.394	5.305	84.786	545.870.073	6.438
1997	905.421	5.080.733.725	5.611	72.148	500.660.224	6.939
1998	926.524	5.298.151.454	5.718	32.609	187.730.013	5.757
1999	944.561	5.533.446.141	5.858	35.536	208.389.856	5.864
2000	962.319	5.748.364.431	5.973	38.112	230.629.813	6.051
2001	986.829	6.114.241.173	6.196	43.276	281.690.752	6.509
2002	1.016.694	6.608.163.711	6.500	51.329	348.776.225	6.795
2003	1.051.639	7.086.359.434	6.738	56.606	403.928.430	7.136
2004	1.082.924	7.509.836.998	6.935	51.393	355.762.245	6.922

CD - CM

segue Tav. 9 - Numero e importo medio delle pensioni vigenti a fine anno
e liquidate nel corso dell'anno

INVALIDITA'

Anni	VIGENTI			LIQUIDATE		
	Numero pensioni	Importo annuo in pagamento		Numero pensioni	Importo annuo in pagamento	
		Totale	Medio		Totale	Medio
1984	1.390.960	2.650.376.913	1.905	18.396	33.440.065	1.818
1985	1.361.232	2.848.718.268	2.093	15.374	28.490.021	1.853
1986	1.323.567	3.047.843.909	2.303	17.017	31.669.998	1.861
1987	1.291.532	3.118.158.623	2.414	19.300	36.439.944	1.888
1988	1.248.990	3.671.143.817	2.939	18.836	46.950.049	2.493
1989	1.204.622	3.882.689.446	3.223	20.297	51.999.899	2.562
1990	1.164.066	4.122.318.566	3.541	15.942	43.470.008	2.727
1991	1.117.879	4.236.336.616	3.790	16.037	45.970.061	2.867
1992	1.064.810	4.133.336.866	3.882	12.754	41.570.005	3.259
1993	1.011.707	4.017.336.741	3.971	9.796	32.859.996	3.354
1994	948.002	3.881.139.148	4.094	7.371	27.189.997	3.689
1995	890.871	3.651.911.855	4.099	5.084	19.610.005	3.857
1996	837.548	3.576.698.481	4.270	4.324	17.889.988	4.137
1997	789.199	3.478.110.481	4.407	4.004	17.510.013	4.373
1998	739.006	3.308.951.095	4.478	3.751	17.980.006	4.793
1999	692.078	3.142.020.278	4.540	3.532	17.790.013	5.037
2000	645.597	2.975.311.246	4.609	3.581	18.480.001	5.161
2001	603.827	2.879.507.496	4.769	3.380	17.947.835	5.310
2002	560.266	2.751.125.084	4.910	3.309	18.421.574	5.567
2003	512.375	2.621.529.678	5.116	3.240	18.968.115	5.854
2004	480.960	2.510.970.537	5.221	2.909	16.907.832	5.812

CD - CM

segue Tav. 9 - Numero e importo medio delle pensioni vigenti a fine anno
e liquidate nel corso dell'anno

SUPERSTITI

Anni	VIGENTI			LIQUIDATE		
	Numero pensioni	Importo annuo in pagamento		Numero pensioni	Importo annuo in pagamento	
		Totale	Medio		Totale	Medio
1984	123.717	112.129.666	906	13.555	9.439.973	696
1985	133.387	125.090.329	938	14.468	11.260.010	778
1986	142.260	143.769.379	1.011	14.241	13.510.009	949
1987	153.210	162.790.221	1.063	16.614	16.590.076	999
1988	163.654	197.420.730	1.206	16.803	18.600.081	1.107
1989	175.190	227.629.623	1.299	18.943	22.630.066	1.195
1990	186.142	275.970.406	1.483	17.740	22.250.040	1.254
1991	371.591	451.100.326	1.214	125.700	83.550.276	665
1992	374.843	465.210.150	1.241	72.481	68.040.089	939
1993	392.688	509.080.723	1.296	41.946	49.529.837	1.181
1994	406.629	534.399.964	1.314	39.154	49.810.153	1.272
1995	424.774	574.438.871	1.352	33.014	71.489.836	2.165
1996	423.121	1.032.178.292	2.439	34.492	95.250.003	2.762
1997	426.763	1.120.590.018	2.626	29.455	88.759.992	3.013
1998	429.627	1.161.848.889	2.704	27.442	84.990.069	3.097
1999	427.831	1.190.148.832	2.782	25.284	81.249.881	3.213
2000	424.656	1.223.888.318	2.882	26.245	87.619.982	3.339
2001	422.227	1.272.302.318	3.013	23.095	83.029.284	3.595
2002	417.400	1.319.437.461	3.161	24.305	106.531.557	4.383
2003	410.493	1.355.041.140	3.301	23.615	91.284.188	3.866
2004	412.007	1.413.298.399	3.430	22.055	88.336.700	4.005

CD - CM

segue Tav. 9 - Numero e importo medio delle pensioni vigenti a fine anno
e liquidate nel corso dell'anno

COMPLESSO

Anni	VIGENTI			LIQUIDATE		
	Numero pensioni	Importo annuo in pagamento		Numero pensioni	Importo annuo in pagamento	
		Totale	Medio		Totale	Medio
1984	1.881.632	3.472.887.424	1.846	50.939	78.750.079	1.546
1985	1.858.854	3.747.097.713	2.016	51.091	88.860.082	1.739
1986	1.829.512	4.041.821.533	2.209	62.106	114.070.070	1.837
1987	1.807.928	4.170.907.082	2.307	69.535	131.430.157	1.890
1988	1.788.761	4.974.152.946	2.781	72.521	169.040.284	2.331
1989	1.771.374	5.373.920.967	3.034	81.942	203.359.841	2.482
1990	1.760.401	5.850.757.774	3.324	79.444	214.799.831	2.704
1991	1.941.029	6.460.849.119	3.329	191.820	306.080.441	1.596
1992	1.993.813	6.917.856.239	3.470	184.849	543.670.130	2.941
1993	2.037.781	7.286.295.617	3.576	170.245	617.720.025	3.628
1994	2.074.313	7.801.830.040	3.761	148.521	675.530.017	4.548
1995	2.073.019	7.926.281.765	3.824	104.526	543.980.038	5.204
1996	2.085.916	8.987.010.168	4.308	123.602	659.010.064	5.332
1997	2.121.383	9.679.434.223	4.563	105.607	606.930.228	5.747
1998	2.095.157	9.768.951.439	4.663	63.802	290.700.088	4.556
1999	2.064.470	9.865.615.252	4.779	64.352	307.429.750	4.777
2000	2.032.572	9.947.563.995	4.894	67.938	336.729.797	4.956
2001	2.012.883	10.266.050.987	5.100	69.751	382.667.871	5.486
2002	1.994.360	10.678.726.256	5.354	78.943	473.729.356	6.001
2003	1.974.507	11.062.930.252	5.603	83.461	514.180.733	6.161
2004	1.975.891	11.434.105.934	5.787	76.357	461.006.777	6.038

CD - CM

Tav. 10 - Indici sull'evoluzione del numero delle pensioni vigenti a fine anno

Anni	Incrementi annui percentuali				% Pensioni per categoria				Pensioni di invalidità per 100 pensioni di vecchiaia
	Vecchiaia e Anzianità	Invalità e Inabilità	Superstiti	Complesso	Vecchiaia e Anzianità	Invalità e Inabilità	Superstiti	Complesso	
1985	- 0,74	- 2,14	7,82	- 1,21	19,59	73,23	7,18	100,00	374
1986	- 0,15	- 2,77	6,65	- 1,58	19,88	72,35	7,77	100,00	364
1987	- 0,14	- 2,42	7,70	- 1,18	20,09	71,44	8,47	100,00	356
1988	3,56	- 3,29	6,82	- 1,06	21,03	69,82	9,15	100,00	332
1989	4,11	- 3,55	7,05	- 0,97	22,10	68,00	9,90	100,00	308
1990	4,76	- 3,37	6,25	- 0,62	23,30	66,13	10,57	100,00	284
1991	10,08	- 3,97	99,63	10,26	23,26	57,59	19,15	100,00	248
1992	22,72	- 4,75	0,88	2,72	27,79	53,41	18,80	100,00	192
1993	14,30	- 4,99	4,76	2,21	31,08	49,65	19,27	100,00	160
1994	13,62	- 6,30	3,55	1,79	34,69	45,70	19,61	100,00	132
1995	5,24	- 6,03	4,46	- 0,06	36,53	42,97	20,50	100,00	118
1996	8,96	- 5,99	- 0,39	0,62	39,56	40,15	20,29	100,00	101
1997	9,72	- 5,77	0,86	1,70	42,68	37,20	20,12	100,00	87
1998	2,33	- 6,36	0,67	- 1,24	44,22	35,27	20,51	100,00	80
1999	1,95	- 6,35	- 0,42	- 1,46	45,75	33,52	20,73	100,00	73
2000	1,88	- 6,72	- 0,74	- 1,55	47,34	31,76	20,90	100,00	67
2001	2,55	- 6,47	- 0,57	- 0,97	49,03	30,00	20,97	100,00	61
2002	3,03	- 7,21	- 1,14	- 0,92	50,98	28,09	20,93	100,00	55
2003	3,44	- 8,55	- 1,65	- 1,00	53,26	25,95	20,79	100,00	49
2004	2,97	- 6,13	0,37	0,07	54,81	24,34	20,85	100,00	44

CD - CM

Tav. 11 - Indici sull'evoluzione degli importi medi delle pensioni vigenti a fine anno

Anni	% Importi medi per categoria sull'importo medio totale			% Importi medi per categoria sui minimi				Incrementi annui percentuali			
	Vecchiaia e Anzianità	Invalità e Inabilità	Superstiti	Vecchiaia e Anzianità	Invalità e Inabilità	Superstiti	Complesso	Vecchiaia e Anzianità	Invalità e Inabilità	Superstiti	Complesso
1985	105,31	103,81	46,52	102,07	100,61	45,09	96,92	9,67	9,83	3,47	9,21
1986	105,83	104,24	45,75	100,29	98,79	43,35	94,76	10,11	10,03	7,76	9,57
1987	106,22	104,65	46,06	99,86	98,39	43,30	94,01	4,82	4,84	5,14	4,44
1988	105,70	105,69	43,38	99,41	99,41	40,80	94,05	19,96	21,74	13,53	20,55
1989	106,36	106,23	42,83	99,21	99,09	39,94	93,27	9,78	9,66	7,71	9,10
1990	106,53	106,54	44,60	101,51	101,52	42,50	95,29	9,73	9,87	14,10	9,56
1991	117,97	113,84	36,47	104,30	100,64	32,24	88,41	10,91	7,01	18,12	0,15
1992	120,61	111,87	35,77	107,90	100,07	32,00	89,46	6,57	2,43	2,23	4,24
1993	121,85	111,04	36,25	108,50	98,88	32,28	89,04	4,11	2,30	4,46	3,05
1994	125,11	108,85	34,94	111,87	97,34	31,25	89,42	7,98	3,10	1,37	5,17
1995	127,75	107,20	35,36	116,15	97,46	32,15	90,92	3,82	0,13	2,90	1,68
1996	123,15	99,13	56,63	119,67	96,33	55,03	97,17	8,60	4,18	80,39	12,66
1997	122,98	96,58	57,55	121,83	95,68	57,01	99,06	5,77	3,20	7,64	5,92
1998	122,63	96,02	58,00	122,07	95,59	57,73	99,55	1,90	1,60	2,99	2,19
1999	122,58	95,00	58,21	122,85	95,21	58,34	100,22	2,45	1,39	2,87	2,49
2000	122,06	94,17	58,89	123,30	95,12	59,49	101,01	1,97	1,51	3,60	2,41
2001	121,49	93,51	59,08	124,65	95,94	60,62	102,60	3,73	3,48	4,54	4,21
2002	121,40	91,71	59,04	127,33	96,18	61,92	104,88	4,91	2,96	4,91	4,98
2003	120,26	91,31	58,91	128,89	97,87	63,15	107,18	3,66	4,20	4,43	4,65
2004	119,84	90,22	59,27	129,42	97,44	64,01	108,00	2,92	2,05	3,91	3,28

CD - CM

Tav. 12 - Indici sull'evoluzione del numero delle pensioni liquidate negli anni dal 1984 al 2004

Anni	Incrementi annui percentuali				% Pensioni per categoria				Pensioni di invalidità per 100 pensioni di vecchiaia
	Vecchiaia e Anzianità	Invalità e Inabilità	Superstiti	Complesso	Vecchiaia e Anzianità	Invalità e Inabilità	Superstiti	Complesso	
1985	11,91	- 16,43	6,74	0,30	41,59	30,09	28,32	100,00	72
1986	45,17	10,69	- 1,57	21,56	49,67	27,40	22,93	100,00	55
1987	8,99	13,42	16,66	11,96	48,35	27,76	23,89	100,00	57
1988	9,70	- 2,40	1,14	4,29	50,86	25,97	23,17	100,00	51
1989	15,78	7,76	12,74	12,99	52,11	24,77	23,12	100,00	48
1990	7,17	- 21,46	- 6,35	- 3,05	57,60	20,07	22,33	100,00	35
1991	9,44	0,60	608,57	141,45	26,11	8,36	65,53	100,00	32
1992	98,90	- 20,47	- 42,34	- 3,63	53,89	6,90	39,21	100,00	13
1993	18,96	- 23,19	- 42,13	- 7,90	69,61	5,75	24,64	100,00	8
1994	- 13,93	- 24,76	- 6,66	- 12,76	68,67	4,96	26,37	100,00	7
1995	- 34,87	- 31,03	- 15,68	- 29,62	63,55	4,86	31,59	100,00	8
1996	27,64	- 14,95	4,48	18,25	68,60	3,50	27,90	100,00	5
1997	- 14,91	- 7,40	- 14,60	- 14,56	68,32	3,79	27,89	100,00	6
1998	- 54,80	- 6,32	- 6,83	- 39,59	51,11	5,88	43,01	100,00	12
1999	8,98	- 5,84	- 7,86	0,86	55,22	5,49	39,29	100,00	10
2000	7,25	1,39	3,80	5,57	56,10	5,27	38,63	100,00	9
2001	13,55	- 5,61	- 12,00	2,67	62,04	4,85	33,11	100,00	8
2002	18,61	- 2,10	5,24	13,18	65,02	4,19	30,79	100,00	6
2003	10,28	- 2,09	- 2,84	5,72	67,82	3,88	28,30	100,00	6
2004	- 9,21	- 10,22	- 6,61	- 8,51	67,31	3,81	28,88	100,00	6

CD - CM

Tav. 13 - Indici sull'evoluzione degli importi medi delle pensioni liquidate negli anni dal 1984 al 2004

Anni	% Importi medi per categoria sull'importo medio totale			% Importi medi per categoria sui minimi				Incrementi annui percentuali			
	Vecchiaia e Anzianità	Invalità e Inabilità	Superstiti	Vecchiaia e Anzianità	Invalità e Inabilità	Superstiti	Complesso	Vecchiaia e Anzianità	Invalità e Inabilità	Superstiti	Complesso
1985	132,90	106,56	44,75	111,11	89,09	37,42	83,61	22,34	1,94	11,75	12,48
1986	121,57	101,31	51,64	95,80	79,84	40,70	78,81	- 3,37	0,43	21,89	5,64
1987	123,38	99,90	52,83	95,03	76,94	40,69	77,02	4,42	1,45	5,26	2,89
1988	120,38	106,93	47,49	94,90	84,30	37,44	78,83	20,33	32,02	10,85	23,33
1989	121,46	103,22	48,13	92,68	78,76	36,73	76,30	7,44	2,78	7,92	6,48
1990	120,48	100,84	46,38	93,39	78,17	35,96	77,52	8,06	6,43	4,99	8,94
1991	220,89	179,61	41,65	93,62	76,13	17,65	42,39	8,22	5,12	- 47,00	- 40,98
1992	148,16	110,83	31,92	112,34	84,03	24,20	75,82	23,60	13,71	41,23	84,27
1993	124,52	92,46	32,55	112,49	83,53	29,40	90,34	3,67	2,92	25,79	23,36
1994	129,03	81,11	27,97	139,52	87,71	30,25	108,13	29,90	9,97	7,74	25,36
1995	131,01	74,12	41,61	162,10	91,71	51,49	123,73	16,18	4,57	70,22	14,42
1996	120,75	77,60	51,79	145,23	93,33	62,29	120,27	- 5,57	7,26	27,53	2,46
1997	120,75	76,09	52,43	150,65	94,94	65,42	124,77	7,78	5,70	9,12	7,78
1998	126,36	105,21	67,98	122,90	102,33	66,12	97,26	- 17,04	9,61	2,78	- 20,72
1999	122,76	105,44	67,27	122,98	105,63	67,39	100,18	1,86	5,08	3,76	4,85
2000	122,10	104,13	67,36	124,90	106,52	68,91	102,29	3,19	2,46	3,89	3,75
2001	118,65	96,79	65,53	130,95	106,83	72,32	110,37	7,56	2,90	7,68	10,69
2002	113,23	92,77	73,04	133,11	109,05	85,86	117,55	4,39	4,84	21,92	9,39
2003	115,83	95,02	62,75	136,51	111,98	73,95	117,86	5,02	5,16	- 11,80	2,67
2004	114,64	96,26	66,33	129,18	108,47	74,74	112,68	- 3,00	- 0,72	3,60	- 2,00

CD - CM

Tav. 14 - Serie storica del trattamento minimo mensile

Anni	Minimi al 31 dicembre	
	invalidità con età > età di vecchiaia	altre pensioni
1980	70,60	78,45
1981	87,00	97,38
1982	100,40	112,33
1983	118,79	132,91
1984	132,01	147,71
1985	143,01	160,00
1986	150,52	179,31
1987	158,47	188,76
1988	(1)	227,45
1989		250,22
1990		268,33
1991		289,65
1992		298,38
1993		308,92
1994		323,53
1995		323,53
1996		341,02
1997		354,32
1998		360,33
1999		366,81
2000		372,68
2001		382,36
2002		392,69
2003		402,12
2004		412,18

(1) Dall' 1.11.1988 le pensioni delle Gestioni speciali dei lavoratori autonomi sono equiparate a quelle del Fondo pensioni lavoratori dipendenti (art. 7 L. 140/1985).

CD - CM

Tav.15 - Pensioni vigenti al 31/12/2004 ripartite per categoria e periodo di decorrenza

Categoria	Numero	Importo annuo	Importo medio annuo
Pensioni ante '89			
Vecchiaia	193.054	1.028.402.767	5.327
Invalidità	446.798	2.319.826.370	5.192
Superstiti	327.366	1.065.862.700	3.256
Complesso	967.218	4.414.091.837	4.564
Pensioni post '88			
Vecchiaia	889.870	6.481.434.231	7.284
Invalidità	34.162	191.144.167	5.595
Superstiti	84.641	347.435.699	4.105
Complesso	1.008.673	7.020.014.097	6.960
Complesso			
Vecchiaia	1.082.924	7.509.836.998	6.935
Invalidità	480.960	2.510.970.537	5.221
Superstiti	412.007	1.413.298.399	3.430
Complesso	1.975.891	11.434.105.934	5.787

Distribuzioni delle pensioni vigenti al 1° gennaio 2005
(I valori si riferiscono alle pensioni contabilizzate)

CD - CM

Tav. 16 - Pensioni con decorrenza ante 1989 vigenti al 1° gennaio 2005 ripartite per categoria e sesso

CATEGORIA	MASCHI		FEMMINE		COMPLESSO	
	Numero	Importo medio mensile	Numero	Importo medio mensile	Numero	Importo medio mensile
Vecchiaia	29.533	458,98	154.480	405,27	184.013	413,89
Anzianità	3.433	517,04	2.292	448,07	5.725	489,43
TOTALE VECCHIAIA	32.966	465,03	156.772	405,90	189.738	416,17
Invalidità ante L.222/84	108.702	438,39	312.729	392,82	421.431	404,57
Assegno di invalidità	5.268	434,41	5.328	396,88	10.596	415,54
Pensione di inabilità	309	429,38	321	410,78	630	419,90
TOTALE INVALIDITA'	114.279	438,18	318.378	392,91	432.657	404,87
Superstiti di assicurato	3.971	255,42	20.196	232,61	24.167	236,35
Superstiti di pensionato	62.877	278,83	231.562	251,51	294.439	257,34
TOTALE SUPERSTITI	66.848	277,44	251.758	249,99	318.606	255,75
COMPLESSO	214.093	392,13	726.908	346,21	941.001	356,66

CD - CM

Tav. 17 - Pensioni con decorrenza post 1988 vigenti al 1° gennaio 2005 ripartite per categoria e sesso

CATEGORIA	MASCHI		FEMMINE		COMPLESSO	
	Numero	Importo medio mensile	Numero	Importo medio mensile	Numero	Importo medio mensile
Vecchiaia	111.125	458,34	312.090	411,69	423.215	423,94
Anzianità	314.678	788,73	142.404	521,52	457.082	705,48
TOTALE VECCHIAIA	425.803	702,51	454.494	446,10	880.297	570,12
Invalidità ante L.222/84	0	0,00	0	0,00	0	0,00
Assegno di invalidità	14.663	462,34	14.434	404,22	29.097	433,51
Pensione di inabilità	2.068	534,70	1.614	458,90	3.682	501,47
TOTALE INVALIDITA'	16.731	471,28	16.048	409,72	32.779	441,14
Superstiti di assicurato	7.234	297,70	23.126	266,89	30.360	274,23
Superstiti di pensionato	12.614	307,30	40.651	365,16	53.265	351,46
TOTALE SUPERSTITI	19.848	303,80	63.777	329,53	83.625	323,42
COMPLESSO	462.382	677,02	534.319	431,09	996.701	545,18

CD - CM

Tav. 18 - Pensioni vigenti al 1° gennaio 2005 ripartite per categoria e sesso

CATEGORIA	MASCHI		FEMMINE		COMPLESSO	
	Numero	Importo medio mensile	Numero	Importo medio mensile	Numero	Importo medio mensile
Vecchiaia	140.658	458,48	466.570	409,56	607.228	420,89
Anzianità	318.111	785,80	144.696	520,36	462.807	702,81
TOTALE VECCHIAIA	458.769	685,44	611.266	435,79	1.070.035	542,83
Invalidità ante L.222/84	108.702	438,39	312.729	392,82	421.431	404,57
Assegno di invalidità	19.931	454,96	19.762	402,24	39.693	428,71
Pensione di inabilità	2.377	521,01	1.935	450,91	4.312	489,56
TOTALE INVALIDITA'	131.010	442,41	334.426	393,71	465.436	407,42
Superstiti di assicurato	11.205	282,72	43.322	250,91	54.527	257,44
Superstiti di pensionato	75.491	283,58	272.213	268,48	347.704	271,76
TOTALE SUPERSTITI	86.696	283,47	315.535	266,07	402.231	269,82
COMPLESSO	676.475	586,86	1.261.227	382,17	1.937.702	453,63

CD - CM

Tav. 19 - Pensioni con decorrenza ante 1989 vigenti al 1° gennaio 2005 ripartite per categoria, sesso e classe di età del titolare

Classi di età	Vecchiaia			Anzianità			Invalidità ed Inabilità			Superstiti			Complesso		
	Maschi	Femmine	Totale	Maschi	Femmine	Totale	Maschi	Femmine	Totale	Maschi	Femmine	Totale	Maschi	Femmine	Totale
fino a 39	-	-	-	-	-	-	6	2	8	288	275	563	294	277	571
da 40 a 49	-	-	-	-	-	-	368	332	700	950	1.319	2.269	1.318	1.651	2.969
da 50 a 54	-	-	-	-	-	-	719	864	1.583	1.168	1.781	2.949	1.887	2.645	4.532
da 55 a 59	-	-	-	-	-	-	1.805	2.701	4.506	1.589	3.546	5.135	3.394	6.247	9.641
da 60 a 64	-	-	-	-	-	-	3.266	5.378	8.644	2.008	6.451	8.459	5.274	11.829	17.103
da 65 a 69	-	-	-	204	477	681	6.126	13.625	19.751	2.900	13.831	16.731	9.230	27.933	37.163
da 70 a 79	-	69.526	69.526	2.575	1.786	4.361	37.017	99.462	136.479	16.089	79.020	95.109	55.681	249.794	305.475
80 ed oltre	29.533	84.954	114.487	654	29	683	64.972	196.014	260.986	41.856	145.535	187.391	137.015	426.532	563.547
Totale	29.533	154.480	184.013	3.433	2.292	5.725	114.279	318.378	432.657	66.848	251.758	318.606	214.093	726.908	941.001
Età media	84,7	81,4	81,9	75,8	72,2	74,4	80,1	81,2	80,9	80,5	80,3	80,3	80,8	80,9	80,9

CD - CM

Tav. 20 - Pensioni con decorrenza post 1988 vigenti al 1° gennaio 2005 ripartite per categoria, sesso e classe di età del titolare

Classi di età	Vecchiaia			Anzianità			Invalidità ed Inabilità			Superstiti			Complesso		
	Maschi	Femmine	Totale	Maschi	Femmine	Totale	Maschi	Femmine	Totale	Maschi	Femmine	Totale	Maschi	Femmine	Totale
fino a 39	-	-	-	-	-	-	412	238	650	328	735	1.063	740	973	1.713
da 40 a 49	-	-	-	-	-	-	1.581	1.514	3.095	350	2.013	2.363	1.931	3.527	5.458
da 50 a 54	-	-	-	288	154	442	1.892	2.376	4.268	408	2.947	3.355	2.588	5.477	8.065
da 55 a 59	50	127	177	39.186	25.917	65.103	3.293	5.125	8.418	1.001	6.309	7.310	43.530	37.478	81.008
da 60 a 64	296	82.590	82.886	95.999	56.001	152.000	3.713	3.288	7.001	2.062	9.868	11.930	102.070	151.747	253.817
da 65 a 69	24.512	83.355	107.867	107.806	45.967	153.773	3.415	2.226	5.641	3.782	13.837	17.619	139.515	145.385	284.900
da 70 a 79	75.988	142.735	218.723	71.370	14.362	85.732	2.410	1.213	3.623	9.833	22.448	32.281	159.601	180.758	340.359
80 ed oltre	10.279	3.283	13.562	29	3	32	15	68	83	2.084	5.620	7.704	12.407	8.974	21.381
Totale	111.125	312.090	423.215	314.678	142.404	457.082	16.731	16.048	32.779	19.848	63.777	83.625	462.382	534.319	996.701
Età media	73,9	68,6	70,0	65,6	63,7	65,0	60,3	58,6	59,5	69,9	67,5	68,1	67,6	66,9	67,2

CD - CM

Tav. 21 - Pensioni vigenti al 1° gennaio 2005 ripartite per categoria, sesso e classe di età del titolare

Classi di età	Vecchiaia			Anzianità			Invalidità ed Inabilità			Superstiti			Complesso		
	Maschi	Femmine	Totale	Maschi	Femmine	Totale	Maschi	Femmine	Totale	Maschi	Femmine	Totale	Maschi	Femmine	Totale
fino a 39	-	-	-	-	-	-	418	240	658	616	1.010	1.626	1.034	1.250	2.284
da 40 a 49	-	-	-	-	-	-	1.949	1.846	3.795	1.300	3.332	4.632	3.249	5.178	8.427
da 50 a 54	-	-	-	288	154	442	2.611	3.240	5.851	1.576	4.728	6.304	4.475	8.122	12.597
da 55 a 59	50	127	177	39.186	25.917	65.103	5.098	7.826	12.924	2.590	9.855	12.445	46.924	43.725	90.649
da 60 a 64	296	82.590	82.886	95.999	56.001	152.000	6.979	8.666	15.645	4.070	16.319	20.389	107.344	163.576	270.920
da 65 a 69	24.512	83.355	107.867	108.010	46.444	154.454	9.541	15.851	25.392	6.682	27.668	34.350	148.745	173.318	322.063
da 70 a 79	75.988	212.261	288.249	73.945	16.148	90.093	39.427	100.675	140.102	25.922	101.468	127.390	215.282	430.552	645.834
80 ed oltre	39.812	88.237	128.049	683	32	715	64.987	196.082	261.069	43.940	151.155	195.095	149.422	435.506	584.928
Totale	140.658	466.570	607.228	318.111	144.696	462.807	131.010	334.426	465.436	86.696	315.535	402.231	676.475	1.261.227	1.937.702
Età media	76,2	72,8	73,6	65,7	63,8	65,1	77,6	80,1	79,4	78,1	77,7	77,8	71,8	75,0	73,8

CD - CM

Tav. 22 - Pensioni di invalidità ed inabilità con decorrenza ante 1989 vigenti al 1° gennaio 2005 ripartite per tipologia, sesso e classe di età del titolare

Classi di età	Invalidità ante L. 222/84			Assegno di invalidità			Pensioni di inabilità			Complesso		
	Maschi	Femmine	Totale	Maschi	Femmine	Totale	Maschi	Femmine	Totale	Maschi	Femmine	Totale
fino a 39	-	-	-	5	2	7	1	-	1	6	2	8
da 40 a 49	190	147	337	155	169	324	23	16	39	368	332	700
da 50 a 54	502	592	1.094	206	255	461	11	17	28	719	864	1.583
da 55 a 59	1.403	1.994	3.397	384	674	1.058	18	33	51	1.805	2.701	4.506
da 60 a 64	2.518	4.498	7.016	717	844	1.561	31	36	67	3.266	5.378	8.644
da 65 a 69	4.916	12.269	17.185	1.166	1.284	2.450	44	72	116	6.126	13.625	19.751
da 70 a 79	34.447	97.313	131.760	2.424	2.008	4.432	146	141	287	37.017	99.462	136.479
80 ed oltre	64.726	195.916	260.642	211	92	303	35	6	41	64.972	196.014	260.986
Totale	108.702	312.729	421.431	5.268	5.328	10.596	309	321	630	114.279	318.378	432.657
Età media	80,7	81,5	81,3	68,3	66,3	67,3	68,9	66,9	67,9	80,1	81,2	80,9

CD - CM

Tav. 23 - Pensioni di invalidità ed inabilità con decorrenza post 1988 vigenti al 1° gennaio 2005 ripartite per tipologia, sesso e classe di età del titolare

Classi di età	Invalidità ante L. 222/84			Assegno di invalidità			Pensioni di inabilità			Complesso		
	Maschi	Femmine	Totale	Maschi	Femmine	Totale	Maschi	Femmine	Totale	Maschi	Femmine	Totale
fino a 39	-	-	-	355	199	554	57	39	96	412	238	650
da 40 a 49	-	-	-	1.330	1.326	2.656	251	188	439	1.581	1.514	3.095
da 50 a 54	-	-	-	1.682	2.172	3.854	210	204	414	1.892	2.376	4.268
da 55 a 59	-	-	-	2.906	4.718	7.624	387	407	794	3.293	5.125	8.418
da 60 a 64	-	-	-	3.344	2.930	6.274	369	358	727	3.713	3.288	7.001
da 65 a 69	-	-	-	2.987	1.951	4.938	428	275	703	3.415	2.226	5.641
da 70 a 79	-	-	-	2.048	1.079	3.127	362	134	496	2.410	1.213	3.623
80 ed oltre	-	-	-	11	59	70	4	9	13	15	68	83
Totale	-	-	-	14.663	14.434	29.097	2.068	1.614	3.682	16.731	16.048	32.779
Età media	-	-	-	60,3	58,6	59,5	60,3	58,7	59,6	60,3	58,6	59,5

CD - CM

Tav. 24 - Pensioni di invalidità ed inabilità vigenti al 1° gennaio 2005 ripartite per tipologia, sesso e classe di età del titolare

Classi di età	Invalidità ante L. 222/84			Assegno di invalidità			Pensioni di inabilità			Complesso		
	Maschi	Femmine	Totale	Maschi	Femmine	Totale	Maschi	Femmine	Totale	Maschi	Femmine	Totale
fino a 39	-	-	-	360	201	561	58	39	97	418	240	658
da 40 a 49	190	147	337	1.485	1.495	2.980	274	204	478	1.949	1.846	3.795
da 50 a 54	502	592	1.094	1.888	2.427	4.315	221	221	442	2.611	3.240	5.851
da 55 a 59	1.403	1.994	3.397	3.290	5.392	8.682	405	440	845	5.098	7.826	12.924
da 60 a 64	2.518	4.498	7.016	4.061	3.774	7.835	400	394	794	6.979	8.666	15.645
da 65 a 69	4.916	12.269	17.185	4.153	3.235	7.388	472	347	819	9.541	15.851	25.392
da 70 a 79	34.447	97.313	131.760	4.472	3.087	7.559	508	275	783	39.427	100.675	140.102
80 ed oltre	64.726	195.916	260.642	222	151	373	39	15	54	64.987	196.082	261.069
Totale	108.702	312.729	421.431	19.931	19.762	39.693	2.377	1.935	4.312	131.010	334.426	465.436
Età media	80,7	81,5	81,3	62,4	60,7	61,5	61,4	60,1	60,8	77,6	80,1	79,4

CD - CM

Tav. 25 - Numero di pensioni con decorrenza ante 1989 vigenti al 1° / 1 / 2005 per classe di importo e periodo di decorrenza

VECCHIAIA

Classi d'importo	Periodi di decorrenza										Vigenti al 1-1-2005
	Ante 1981	1981	1982	1983	1984	1985	1986	1987	1988	Post 1988	
a) valori assoluti											
Inferiori al minimo	7.619	1.974	1.766	1.981	2.150	2.565	2.850	3.171	3.726	-	27.802
al minimo	23.680	5.896	7.115	8.110	9.194	10.582	12.257	14.384	16.030	-	107.248
minimo - 500	5.865	1.298	1.304	1.583	2.285	3.535	4.028	4.995	5.420	-	30.313
500 - 1.000	5.006	842	960	1.113	1.328	1.783	2.108	2.517	2.981	-	18.638
1.000 - 1.500	1	-	-	-	1	3	2	5	-	-	12
1.500 - 2.000	-	-	-	-	-	-	-	-	-	-	0
2.000 - 2.500	-	-	-	-	-	-	-	-	-	-	0
oltre 2.500	-	-	-	-	-	-	-	-	-	-	0
Totale	42.171	10.010	11.145	12.787	14.958	18.468	21.245	25.072	28.157	-	184.013
b) valori percentuali											
Inferiori al minimo	18,07	19,72	15,85	15,50	14,36	13,89	13,42	12,65	13,23	0,00	15,11
al minimo	56,15	58,90	63,84	63,42	61,47	57,30	57,69	57,37	56,93	0,00	58,28
minimo - 500	13,91	12,97	11,70	12,38	15,28	19,14	18,96	19,92	19,25	0,00	16,47
500 - 1.000	11,87	8,41	8,61	8,70	8,88	9,65	9,92	10,04	10,59	0,00	10,13
1.000 - 1.500	0,00	0,00	0,00	0,00	0,01	0,02	0,01	0,02	0,00	0,00	0,01
1.500 - 2.000	0,00	0,00	0,00	0,00	0,00	0,00	0,00	0,00	0,00	0,00	0,00
2.000 - 2.500	0,00	0,00	0,00	0,00	0,00	0,00	0,00	0,00	0,00	0,00	0,00
oltre 2.500	0,00	0,00	0,00	0,00	0,00	0,00	0,00	0,00	0,00	0,00	0,00
Totale	100,00	100,00	100,00	100,00	100,00	100,00	100,00	100,00	100,00	0,00	100,00

CD - CM

segue Tav. 25 - Numero di pensioni con decorrenza ante 1989 vigenti al 1° / 1 / 2005 per classe di importo e periodo di decorrenza

ANZIANITA'

Classi d'importo	Periodi di decorrenza										Vigenti al 1-1-2005
	Ante 1981	1981	1982	1983	1984	1985	1986	1987	1988	Post 1988	
a) valori assoluti											
Inferiori al minimo	11	4	9	10	14	17	21	28	50	-	164
al minimo	63	68	49	109	162	230	311	517	762	-	2.271
minimo - 500	78	45	57	100	135	161	244	325	460	-	1.605
500 - 1.000	21	10	70	99	127	195	261	355	509	-	1.647
1.000 - 1.500	-	-	2	2	3	6	3	9	9	-	34
1.500 - 2.000	-	-	-	-	-	-	-	2	2	-	4
2.000 - 2.500	-	-	-	-	-	-	-	-	-	-	0
oltre 2.500	-	-	-	-	-	-	-	-	-	-	0
Totale	173	127	187	320	441	609	840	1.236	1.792	-	5.725
b) valori percentuali											
Inferiori al minimo	6,35	3,16	4,82	3,12	3,18	2,78	2,50	2,27	2,80	0,00	2,87
al minimo	36,42	53,54	26,20	34,06	36,73	37,77	37,02	41,83	42,52	0,00	39,67
minimo - 500	45,09	35,43	30,48	31,25	30,61	26,44	29,05	26,29	25,67	0,00	28,03
500 - 1.000	12,14	7,87	37,43	30,94	28,80	32,02	31,07	28,72	28,40	0,00	28,77
1.000 - 1.500	0,00	0,00	1,07	0,63	0,68	0,99	0,36	0,73	0,50	0,00	0,59
1.500 - 2.000	0,00	0,00	0,00	0,00	0,00	0,00	0,00	0,16	0,11	0,00	0,07
2.000 - 2.500	0,00	0,00	0,00	0,00	0,00	0,00	0,00	0,00	0,00	0,00	0,00
oltre 2.500	0,00	0,00	0,00	0,00	0,00	0,00	0,00	0,00	0,00	0,00	0,00
Totale	100,00	100,00	100,00	100,00	100,00	100,00	100,00	100,00	100,00	0,00	100,00

CD - CM

segue Tav. 25 - Numero di pensioni con decorrenza ante 1989 vigenti al 1° / 1 / 2005 per classe di importo e periodo di decorrenza

INVALIDITA'

Classi d'importo	Periodi di decorrenza										Vigenti al 1-1-2005
	Ante 1981	1981	1982	1983	1984	1985	1986	1987	1988	Post 1988	
a) valori assoluti											
Inferiori al minimo	62.785	2.620	1.781	1.359	983	265	292	307	311	-	70.703
al minimo	213.785	10.657	8.851	7.590	5.879	1.458	1.617	1.850	2.043	-	253.730
minimo - 500	61.673	2.532	2.248	1.974	1.449	344	348	454	392	-	71.414
500 - 1.000	31.741	1.158	1.150	1.049	791	177	212	261	239	-	36.778
1.000 - 1.500	24	-	-	-	1	1	-	1	1	-	28
1.500 - 2.000	2	-	-	-	-	-	-	-	-	-	2
2.000 - 2.500	2	-	-	-	-	-	-	-	-	-	2
oltre 2.500	-	-	-	-	-	-	-	-	-	-	0
Totale	370.012	16.967	14.030	11.972	9.103	2.245	2.469	2.873	2.986	-	432.657
b) valori percentuali											
Inferiori al minimo	16,96	15,44	12,69	11,35	10,80	11,82	11,83	10,70	10,42	0,00	16,34
al minimo	57,78	62,81	63,09	63,40	64,58	64,94	65,49	64,39	68,42	0,00	58,64
minimo - 500	16,67	14,92	16,02	16,49	15,92	15,32	14,09	15,80	13,13	0,00	16,51
500 - 1.000	8,58	6,83	8,20	8,76	8,69	7,88	8,59	9,08	8,00	0,00	8,50
1.000 - 1.500	0,01	0,00	0,00	0,00	0,01	0,04	0,00	0,03	0,03	0,00	0,01
1.500 - 2.000	0,00	0,00	0,00	0,00	0,00	0,00	0,00	0,00	0,00	0,00	0,00
2.000 - 2.500	0,00	0,00	0,00	0,00	0,00	0,00	0,00	0,00	0,00	0,00	0,00
oltre 2.500	0,00	0,00	0,00	0,00	0,00	0,00	0,00	0,00	0,00	0,00	0,00
Totale	100,00	100,00	100,00	100,00	100,00	100,00	100,00	100,00	100,00	0,00	100,00

CD - CM

segue Tav. 25 - Numero di pensioni con decorrenza ante 1989 vigenti al 1° / 1 / 2005 per classe di importo e periodo di decorrenza

SUPERSTITI

Classi d'importo	Periodi di decorrenza										Vigenti al 1-1-2005
	Ante 1981	1981	1982	1983	1984	1985	1986	1987	1988	Post 1988 (*)	
a) valori assoluti											
Inferiori al minimo	29.222	4.327	4.641	5.053	5.461	5.730	6.260	6.589	7.108	198.097	272.488
al minimo	5.158	765	774	883	857	957	967	1.062	1.025	19.408	31.856
minimo - 500	1.086	187	180	185	177	174	203	208	158	7.541	10.099
500 - 1.000	1.577	93	106	124	110	100	87	104	97	1.764	4.162
1.000 - 1.500	-	-	-	-	-	-	-	-	-	-	0
1.500 - 2.000	-	-	-	-	-	-	-	-	-	1	1
2.000 - 2.500	-	-	-	-	-	-	-	-	-	-	0
oltre 2.500	-	-	-	-	-	-	-	-	-	-	0
Totale	37.043	5.372	5.701	6.245	6.605	6.961	7.517	7.963	8.388	226.811	318.606
b) valori percentuali											
Inferiori al minimo	78,89	80,55	81,40	80,91	82,67	82,31	83,28	82,74	84,74	87,34	85,52
al minimo	13,92	14,24	13,58	14,14	12,98	13,75	12,86	13,34	12,22	8,56	10,00
minimo - 500	2,93	3,48	3,16	2,96	2,68	2,50	2,70	2,61	1,88	3,32	3,17
500 - 1.000	4,26	1,73	1,86	1,99	1,67	1,44	1,16	1,31	1,16	0,78	1,31
1.000 - 1.500	0,00	0,00	0,00	0,00	0,00	0,00	0,00	0,00	0,00	0,00	0,00
1.500 - 2.000	0,00	0,00	0,00	0,00	0,00	0,00	0,00	0,00	0,00	0,00	0,00
2.000 - 2.500	0,00	0,00	0,00	0,00	0,00	0,00	0,00	0,00	0,00	0,00	0,00
oltre 2.500	0,00	0,00	0,00	0,00	0,00	0,00	0,00	0,00	0,00	0,00	0,00
Totale	100,00	100,00	100,00	100,00	100,00	100,00	100,00	100,00	100,00	100,00	100,00

(*) Il numero delle pensioni indicate è ripartito per anno di liquidazione nella Tav. 25 (*)

CD - CM

segue Tav. 25 - Numero di pensioni con decorrenza ante 1989 vigenti al 1° / 1 / 2005 per classe di importo e periodo di decorrenza

COMPLESSO

Classi d'importo	Periodi di decorrenza										Vigenti al 1-1-2005
	Ante 1981	1981	1982	1983	1984	1985	1986	1987	1988	Post 1988	
	a) valori assoluti										
Inferiori al minimo	99.637	8.925	8.197	8.403	8.608	8.577	9.423	10.095	11.195	198.097	371.157
al minimo	242.686	17.386	16.789	16.692	16.092	13.227	15.152	17.813	19.860	19.408	395.105
minimo - 500	68.702	4.062	3.789	3.842	4.046	4.214	4.823	5.982	6.430	7.541	113.431
500 - 1.000	38.345	2.103	2.286	2.385	2.356	2.255	2.668	3.237	3.826	1.764	61.225
1.000 - 1.500	25	-	2	2	5	10	5	15	10	-	74
1.500 - 2.000	2	-	-	-	-	-	-	2	2	1	7
2.000 - 2.500	2	-	-	-	-	-	-	-	-	-	2
oltre 2.500	-	-	-	-	-	-	-	-	-	-	0
Totale	449.399	32.476	31.063	31.324	31.107	28.283	32.071	37.144	41.323	226.811	941.001
	b) valori percentuali										
Inferiori al minimo	22,17	27,48	26,38	26,82	27,67	30,32	29,37	27,18	27,10	87,34	39,44
al minimo	54,00	53,53	54,05	53,29	51,73	46,77	47,25	47,96	48,06	8,56	41,99
minimo - 500	15,29	12,51	12,20	12,27	13,01	14,90	15,04	16,10	15,56	3,32	12,05
500 - 1.000	8,53	6,48	7,36	7,61	7,57	7,97	8,32	8,71	9,26	0,78	6,51
1.000 - 1.500	0,01	0,00	0,01	0,01	0,02	0,04	0,02	0,04	0,02	0,00	0,01
1.500 - 2.000	0,00	0,00	0,00	0,00	0,00	0,00	0,00	0,01	0,00	0,00	0,00
2.000 - 2.500	0,00	0,00	0,00	0,00	0,00	0,00	0,00	0,00	0,00	0,00	0,00
oltre 2.500	0,00	0,00	0,00	0,00	0,00	0,00	0,00	0,00	0,00	0,00	0,00
Totale	100,00	100,00	100,00	100,00	100,00	100,00	100,00	100,00	100,00	100,00	100,00

CD - CM

Tav. 25 bis (*) - Numero di pensioni liquidate ai superstiti dopo il 1988 derivanti da pensioni ante 1989 vigenti al 1°/1/2005
per classe di importo e periodo di decorrenza

SUPERSTITI

Classi d'importo	Periodi di decorrenza												Vigenti al 1-1-2005
	1989 - '90	1991 - '94	1995	1996	1997	1998	1999	2000	2001	2002	2003	2004	
a) valori assoluti													
Inferiori al minimo	12.964	81.573	10.380	10.442	10.753	11.287	11.365	10.600	10.047	10.271	10.653	7.762	198.097
al minimo	1.267	6.414	886	940	979	986	1.052	1.176	1.379	1.502	1.607	1.220	19.408
minimo - 500	333	1.455	298	303	288	331	337	605	999	906	988	698	7.541
500 - 1.000	154	626	88	80	87	77	71	103	155	134	113	76	1.764
1.000 - 1.500	-	-	-	-	-	-	-	-	-	-	-	-	-
1.500 - 2.000	-	1	-	-	-	-	-	-	-	-	-	-	1
2.000 - 2.500	-	-	-	-	-	-	-	-	-	-	-	-	-
oltre 2.500	-	-	-	-	-	-	-	-	-	-	-	-	-
Totale	14.718	90.069	11.652	11.765	12.107	12.681	12.825	12.484	12.580	12.813	13.361	9.756	226.811
b) valori percentuali													
Inferiori al minimo	88,08	90,56	89,08	88,75	88,81	89,00	88,62	84,90	79,87	80,16	79,73	79,56	87,34
al minimo	8,61	7,12	7,60	7,99	8,09	7,78	8,20	9,42	10,96	11,72	12,03	12,51	8,56
minimo - 500	2,26	1,62	2,56	2,58	2,38	2,61	2,63	4,85	7,94	7,07	7,39	7,15	3,32
500 - 1.000	1,05	0,70	0,76	0,68	0,72	0,61	0,55	0,83	1,23	1,05	0,85	0,78	0,78
1.000 - 1.500	0,00	0,00	0,00	0,00	0,00	0,00	0,00	0,00	0,00	0,00	0,00	0,00	0,00
1.500 - 2.000	0,00	0,00	0,00	0,00	0,00	0,00	0,00	0,00	0,00	0,00	0,00	0,00	0,00
2.000 - 2.500	0,00	0,00	0,00	0,00	0,00	0,00	0,00	0,00	0,00	0,00	0,00	0,00	0,00
oltre 2.500	0,00	0,00	0,00	0,00	0,00	0,00	0,00	0,00	0,00	0,00	0,00	0,00	0,00
Totale	100,00	100,00	100,00	100,00	100,00	100,00	100,00	100,00	100,00	100,00	100,00	100,00	100,00

CD - CM

Tav. 26 - Numero di pensioni con decorrenza post 1988 vigenti al 1° / 1 / 2005 per classe di importo e periodo di decorrenza

VECCHIAIA

Classi d'importo	Periodi di decorrenza												Vigenti al 1-1-2005
	1989-'90	1991-'94	1995	1996	1997	1998	1999	2000	2001	2002	2003	2004	
	a) valori assoluti												
Inferiori al minimo	7.553	16.145	4.484	4.529	4.351	4.621	4.873	5.154	6.151	6.096	5.815	3.980	73.752
al minimo	39.533	76.718	14.509	13.823	12.206	12.280	11.926	11.151	11.571	12.365	13.515	9.122	238.719
minimo - 500	10.516	18.121	3.728	3.418	2.561	1.968	1.963	1.894	2.285	2.165	2.333	1.582	52.534
500 - 1.000	7.171	13.180	2.792	2.688	2.262	2.095	2.124	2.007	5.504	5.654	5.595	4.077	55.149
1.000 - 1.500	4	176	82	123	83	92	112	123	465	441	466	353	2.520
1.500 - 2.000	-	23	21	19	14	11	27	19	56	51	84	44	369
2.000 - 2.500	-	6	1	7	4	3	5	8	16	14	25	12	101
oltre 2.500	-	2	1	4	3	3	2	5	14	19	12	6	71
Totale	64.777	124.371	25.618	24.611	21.484	21.073	21.032	20.361	26.062	26.805	27.845	19.176	423.215
	b) valori percentuali												
Inferiori al minimo	11,66	12,99	17,51	18,39	20,25	21,94	23,18	25,32	23,61	22,74	20,89	20,76	17,42
al minimo	61,03	61,68	56,64	56,17	56,81	58,27	56,70	54,77	44,40	46,13	48,54	47,57	56,41
minimo - 500	16,23	14,57	14,55	13,89	11,92	9,34	9,33	9,30	8,77	8,08	8,38	8,25	12,41
500 - 1.000	11,07	10,60	10,90	10,92	10,53	9,94	10,10	9,86	21,12	21,09	20,09	21,26	13,03
1.000 - 1.500	0,01	0,14	0,32	0,50	0,39	0,44	0,53	0,60	1,78	1,65	1,67	1,84	0,60
1.500 - 2.000	0,00	0,02	0,08	0,08	0,07	0,05	0,13	0,09	0,21	0,19	0,30	0,23	0,09
2.000 - 2.500	0,00	0,00	0,00	0,03	0,02	0,01	0,02	0,04	0,06	0,05	0,09	0,06	0,02
oltre 2.500	0,00	0,00	0,00	0,02	0,01	0,01	0,01	0,02	0,05	0,07	0,04	0,03	0,02
Totale	100,00	100,00	100,00	100,00	100,00	100,00	100,00	100,00	100,00	100,00	100,00	100,00	100,00

CD - CM

segue Tav. 26 - Numero di pensioni con decorrenza post 1988 vigenti al 1° / 1 / 2005 per classe di importo e periodo di decorrenza

ANZIANITA'

Classi d'importo	Periodi di decorrenza												Vigenti al 1-1-2005
	1989-'90	1991-'94	1995	1996	1997	1998	1999	2000	2001	2002	2003	2004	
a) valori assoluti													
Inferiori al minimo	206	3.166	93	1.753	1.173	222	1.120	860	931	1.040	1.128	580	12.272
al minimo	2.950	50.595	247	11.368	7.670	106	4.089	3.075	3.233	4.483	4.117	2.619	94.552
minimo - 500	2.593	47.072	250	8.594	4.398	117	1.923	1.440	1.939	4.198	3.310	1.736	77.570
500 - 1.000	4.787	90.242	6.711	25.748	15.199	2.267	6.011	4.842	6.530	9.869	9.843	6.325	188.374
1.000 - 1.500	41	17.858	8.780	10.505	9.267	1.700	2.602	2.422	3.095	3.213	3.907	2.633	66.023
1.500 - 2.000	6	2.890	1.534	1.714	1.899	358	517	527	734	847	1.079	632	12.737
2.000 - 2.500	2	656	439	397	583	118	121	191	242	292	378	249	3.668
oltre 2.500	-	199	100	146	288	86	121	140	214	187	252	153	1.886
Totale	10.585	212.678	18.154	60.225	40.477	4.974	16.504	13.497	16.918	24.129	24.014	14.927	457.082
b) valori percentuali													
Inferiori al minimo	1,94	1,49	0,51	2,91	2,90	4,46	6,79	6,38	5,51	4,30	4,71	3,89	2,69
al minimo	27,87	23,79	1,36	18,88	18,95	2,13	24,78	22,78	19,11	18,58	17,14	17,55	20,69
minimo - 500	24,50	22,13	1,38	14,27	10,87	2,35	11,65	10,67	11,46	17,40	13,78	11,63	16,97
500 - 1.000	45,22	42,43	36,97	42,75	37,55	45,58	36,42	35,87	38,60	40,90	40,99	42,37	41,21
1.000 - 1.500	0,39	8,40	48,36	17,44	22,89	34,18	15,77	17,94	18,29	13,32	16,27	17,64	14,44
1.500 - 2.000	0,06	1,36	8,45	2,85	4,69	7,20	3,13	3,90	4,34	3,51	4,49	4,23	2,79
2.000 - 2.500	0,02	0,31	2,42	0,66	1,44	2,37	0,73	1,42	1,43	1,21	1,57	1,67	0,80
oltre 2.500	0,00	0,09	0,55	0,24	0,71	1,73	0,73	1,04	1,26	0,78	1,05	1,02	0,41
Totale	100,00	100,00	100,00	100,00	100,00	100,00	100,00	100,00	100,00	100,00	100,00	100,00	100,00

CD - CM

segue Tav. 26 - Numero di pensioni con decorrenza post 1988 vigenti al 1° / 1 / 2005 per classe di importo e periodo di decorrenza

INVALIDITA'

Classi d'importo	Periodi di decorrenza												Vigenti al 1-1-2005
	1989-'90	1991-'94	1995	1996	1997	1998	1999	2000	2001	2002	2003	2004	
a) valori assoluti													
Inferiori al minimo	612	1.126	215	255	281	306	351	343	397	412	401	218	4.917
al minimo	3.836	5.570	843	873	917	874	997	1.110	993	988	990	546	18.537
minimo - 500	797	923	168	156	171	215	246	193	308	275	266	135	3.853
500 - 1.000	486	878	239	229	243	297	371	411	427	525	589	315	5.010
1.000 - 1.500	-	34	30	17	15	30	26	40	61	55	71	38	417
1.500 - 2.000	1	2	3	1	3	3	5	1	3	9	5	3	39
2.000 - 2.500	-	-	-	-	-	3	-	1	1	-	-	-	5
oltre 2.500	-	-	-	-	-	-	-	-	-	1	-	-	1
Totale	5.732	8.533	1.498	1.531	1.630	1.728	1.996	2.099	2.190	2.265	2.322	1.255	32.779
b) valori percentuali													
Inferiori al minimo	10,68	13,19	14,36	16,65	17,24	17,71	17,59	16,34	18,12	18,19	17,25	17,36	15,01
al minimo	66,92	65,28	56,28	57,02	56,26	50,58	49,95	52,88	45,34	43,62	42,64	43,51	56,55
minimo - 500	13,90	10,82	11,21	10,19	10,49	12,44	12,32	9,19	14,06	12,14	11,46	10,76	11,75
500 - 1.000	8,48	10,29	15,95	14,96	14,91	17,19	18,59	19,58	19,50	23,18	25,37	25,10	15,28
1.000 - 1.500	0,00	0,40	2,00	1,11	0,92	1,74	1,30	1,91	2,79	2,43	3,06	3,03	1,27
1.500 - 2.000	0,02	0,02	0,20	0,07	0,18	0,17	0,25	0,05	0,14	0,40	0,22	0,24	0,12
2.000 - 2.500	0,00	0,00	0,00	0,00	0,00	0,17	0,00	0,05	0,05	0,00	0,00	0,00	0,02
oltre 2.500	0,00	0,00	0,00	0,00	0,00	0,00	0,00	0,00	0,00	0,04	0,00	0,00	0,00
Totale	100,00	100,00	100,00	100,00	100,00	100,00	100,00	100,00	100,00	100,00	100,00	100,00	100,00

CD - CM

segue Tav. 26 - Numero di pensioni con decorrenza post 1988 vigenti al 1° / 1 / 2005 per classe di importo e periodo di decorrenza

SUPERSTITI

Classi d'importo	Periodi di decorrenza												Vigenti al 1-1-2005
	1989-'90	1991-'94	1995	1996	1997	1998	1999	2000	2001	2002	2003	2004	
a) valori assoluti													
Inferiori al minimo	3.200	15.548	2.605	2.915	3.144	3.480	3.571	3.749	4.019	4.105	4.414	3.820	54.570
al minimo	1.105	3.474	957	1.070	1.134	1.308	1.382	1.549	1.653	1.845	2.044	1.752	19.273
minimo - 500	20	252	104	117	137	229	267	305	332	387	424	386	2.960
500 - 1.000	39	351	209	323	448	506	607	629	719	830	918	787	6.366
1.000 - 1.500	-	13	18	19	32	29	34	33	48	64	46	53	389
1.500 - 2.000	-	1	1	2	4	2	3	8	5	5	9	9	49
2.000 - 2.500	-	-	1	-	-	2	1	1	-	1	5	3	14
oltre 2.500	-	-	-	1	-	-	-	-	-	2	1	-	4
Totale	4.364	19.639	3.895	4.447	4.899	5.556	5.865	6.274	6.776	7.239	7.861	6.810	83.625
b) valori percentuali													
Inferiori al minimo	73,33	79,16	66,87	65,56	64,18	62,63	60,89	59,74	59,32	56,70	56,16	56,09	65,25
al minimo	25,32	17,69	24,57	24,06	23,15	23,54	23,56	24,69	24,39	25,49	26,00	25,73	23,05
minimo - 500	0,46	1,28	2,67	2,63	2,80	4,12	4,55	4,86	4,90	5,35	5,39	5,67	3,54
500 - 1.000	0,89	1,79	5,37	7,26	9,14	9,11	10,35	10,03	10,61	11,47	11,68	11,56	7,61
1.000 - 1.500	0,00	0,07	0,46	0,43	0,65	0,52	0,58	0,53	0,71	0,88	0,59	0,78	0,47
1.500 - 2.000	0,00	0,01	0,03	0,04	0,08	0,04	0,05	0,13	0,07	0,07	0,11	0,13	0,06
2.000 - 2.500	0,00	0,00	0,03	0,00	0,00	0,04	0,02	0,02	0,00	0,01	0,06	0,04	0,02
oltre 2.500	0,00	0,00	0,00	0,02	0,00	0,00	0,00	0,00	0,00	0,03	0,01	0,00	0,00
Totale	100,00	100,00	100,00	100,00	100,00	100,00	100,00	100,00	100,00	100,00	100,00	100,00	100,00

CD - CM

segue Tav. 26 - Numero di pensioni con decorrenza post 1988 vigenti al 1° / 1 / 2005 per classe di importo e periodo di decorrenza

COMPLESSO

Classi d'importo	Periodi di decorrenza												Vigenti al 1-1-2005
	1989-'90	1991-'94	1995	1996	1997	1998	1999	2000	2001	2002	2003	2004	
a) valori assoluti													
Inferiori al minimo	11.571	35.985	7.397	9.452	8.949	8.629	9.915	10.106	11.498	11.653	11.758	8.598	145.511
al minimo	47.424	136.357	16.556	27.134	21.927	14.568	18.394	16.885	17.450	19.681	20.666	14.039	371.081
minimo - 500	13.926	66.368	4.250	12.285	7.267	2.529	4.399	3.832	4.864	7.025	6.333	3.839	136.917
500 - 1.000	12.483	104.651	9.951	28.988	18.152	5.165	9.113	7.889	13.180	16.878	16.945	11.504	254.899
1.000 - 1.500	45	18.081	8.910	10.664	9.397	1.851	2.774	2.618	3.669	3.773	4.490	3.077	69.349
1.500 - 2.000	7	2.916	1.559	1.736	1.920	374	552	555	798	912	1.177	688	13.194
2.000 - 2.500	2	662	441	404	587	126	127	201	259	307	408	264	3.788
oltre 2.500	-	201	101	151	291	89	123	145	228	209	265	159	1.962
Totale	85.458	365.221	49.165	90.814	68.490	33.331	45.397	42.231	51.946	60.438	62.042	42.168	996.701
b) valori percentuali													
Inferiori al minimo	13,54	9,85	15,05	10,41	13,08	25,88	21,84	23,94	22,14	19,28	18,94	20,39	14,60
al minimo	55,49	37,34	33,67	29,88	32,01	43,71	40,52	39,98	33,59	32,56	33,31	33,29	37,23
minimo - 500	16,30	18,17	8,64	13,53	10,61	7,59	9,69	9,07	9,36	11,62	10,21	9,10	13,74
500 - 1.000	14,61	28,65	20,24	31,92	26,50	15,50	20,07	18,68	25,37	27,93	27,31	27,28	25,57
1.000 - 1.500	0,05	4,95	18,12	11,74	13,72	5,55	6,11	6,20	7,06	6,24	7,24	7,30	6,96
1.500 - 2.000	0,01	0,80	3,17	1,91	2,80	1,12	1,22	1,31	1,54	1,51	1,90	1,63	1,32
2.000 - 2.500	0,00	0,18	0,90	0,44	0,86	0,38	0,28	0,48	0,50	0,51	0,66	0,63	0,38
oltre 2.500	0,00	0,06	0,21	0,17	0,42	0,27	0,27	0,34	0,44	0,35	0,43	0,38	0,20
Totale	100,00	100,00	100,00	100,00	100,00	100,00	100,00	100,00	100,00	100,00	100,00	100,00	100,00

CD - CM

Tav. 27 - Numero di pensioni vigenti al 1° / 1 / 2005 per classe di importo e periodo di decorrenza

VECCHIAIA

Classi d'importo	Periodi di decorrenza												Vigenti al 1-1-2005
	Ante 1989	1989-'90	1991-'95	1996	1997	1998	1999	2000	2001	2002	2003	2004	
a) valori assoluti													
Inferiori al minimo	27.802	7.553	20.629	4.529	4.351	4.621	4.873	5.154	6.151	6.096	5.815	3.980	101.554
al minimo	107.248	39.533	91.227	13.823	12.206	12.280	11.926	11.151	11.571	12.365	13.515	9.122	345.967
minimo - 500	30.313	10.516	21.849	3.418	2.561	1.968	1.963	1.894	2.285	2.165	2.333	1.582	82.847
500 - 1.000	18.638	7.171	15.972	2.688	2.262	2.095	2.124	2.007	5.504	5.654	5.595	4.077	73.787
1.000 - 1.500	12	4	258	123	83	92	112	123	465	441	466	353	2.532
1.500 - 2.000	-	-	44	19	14	11	27	19	56	51	84	44	369
2.000 - 2.500	-	-	7	7	4	3	5	8	16	14	25	12	101
oltre 2.500	-	-	3	4	3	3	2	5	14	19	12	6	71
Totale	184.013	64.777	149.989	24.611	21.484	21.073	21.032	20.361	26.062	26.805	27.845	19.176	607.228
b) valori percentuali													
Inferiori al minimo	15,11	11,66	13,76	18,39	20,25	21,94	23,18	25,32	23,61	22,74	20,89	20,76	16,73
al minimo	58,28	61,03	60,82	56,17	56,81	58,27	56,70	54,77	44,40	46,13	48,54	47,57	56,97
minimo - 500	16,47	16,23	14,57	13,89	11,92	9,34	9,33	9,30	8,77	8,08	8,38	8,25	13,64
500 - 1.000	10,13	11,07	10,65	10,92	10,53	9,94	10,10	9,86	21,12	21,09	20,09	21,26	12,15
1.000 - 1.500	0,01	0,01	0,17	0,50	0,39	0,44	0,53	0,60	1,78	1,65	1,67	1,84	0,42
1.500 - 2.000	0,00	0,00	0,03	0,08	0,07	0,05	0,13	0,09	0,21	0,19	0,30	0,23	0,06
2.000 - 2.500	0,00	0,00	0,00	0,03	0,02	0,01	0,02	0,04	0,06	0,05	0,09	0,06	0,02
oltre 2.500	0,00	0,00	0,00	0,02	0,01	0,01	0,01	0,02	0,05	0,07	0,04	0,03	0,01
Totale	100,00	100,00	100,00	100,00	100,00	100,00	100,00	100,00	100,00	100,00	100,00	100,00	100,00

CD - CM

segue Tav. 27 - Numero di pensioni vigenti al 1° / 1 / 2005 per classe di importo e periodo di decorrenza

ANZIANITA'

Classi d'importo	Periodi di decorrenza												Vigenti al 1-1-2005
	Ante 1989	1989-'90	1991-'95	1996	1997	1998	1999	2000	2001	2002	2003	2004	
	a) valori assoluti												
Inferiori al minimo	164	206	3.259	1.753	1.173	222	1.120	860	931	1.040	1.128	580	12.436
al minimo	2.271	2.950	50.842	11.368	7.670	106	4.089	3.075	3.233	4.483	4.117	2.619	96.823
minimo - 500	1.605	2.593	47.322	8.594	4.398	117	1.923	1.440	1.939	4.198	3.310	1.736	79.175
500 - 1.000	1.647	4.787	96.953	25.748	15.199	2.267	6.011	4.842	6.530	9.869	9.843	6.325	190.021
1.000 - 1.500	34	41	26.638	10.505	9.267	1.700	2.602	2.422	3.095	3.213	3.907	2.633	66.057
1.500 - 2.000	4	6	4.424	1.714	1.899	358	517	527	734	847	1.079	632	12.741
2.000 - 2.500	-	2	1.095	397	583	118	121	191	242	292	378	249	3.668
oltre 2.500	-	-	299	146	288	86	121	140	214	187	252	153	1.886
Totale	5.725	10.585	230.832	60.225	40.477	4.974	16.504	13.497	16.918	24.129	24.014	14.927	462.807
	b) valori percentuali												
Inferiori al minimo	2,87	1,94	1,41	2,91	2,90	4,46	6,79	6,38	5,51	4,30	4,71	3,89	2,69
al minimo	39,67	27,87	22,03	18,88	18,95	2,13	24,78	22,78	19,11	18,58	17,14	17,55	20,92
minimo - 500	28,03	24,50	20,50	14,27	10,87	2,35	11,65	10,67	11,46	17,40	13,78	11,63	17,11
500 - 1.000	28,77	45,22	42,00	42,75	37,55	45,58	36,42	35,87	38,60	40,90	40,99	42,37	41,06
1.000 - 1.500	0,59	0,39	11,54	17,44	22,89	34,18	15,77	17,94	18,29	13,32	16,27	17,64	14,27
1.500 - 2.000	0,07	0,06	1,92	2,85	4,69	7,20	3,13	3,90	4,34	3,51	4,49	4,23	2,75
2.000 - 2.500	0,00	0,02	0,47	0,66	1,44	2,37	0,73	1,42	1,43	1,21	1,57	1,67	0,79
oltre 2.500	0,00	0,00	0,13	0,24	0,71	1,73	0,73	1,04	1,26	0,78	1,05	1,02	0,41
Totale	100,00	100,00	100,00	100,00	100,00	100,00	100,00	100,00	100,00	100,00	100,00	100,00	100,00

CD - CM

segue Tav. 27 - Numero di pensioni vigenti al 1° / 1 / 2005 per classe di importo e periodo di decorrenza

INVALIDITA'

Classi d'importo	Periodi di decorrenza												Vigenti al 1-1-2005
	Ante 1989	1989-'90	1991-'95	1996	1997	1998	1999	2000	2001	2002	2003	2004	
a) valori assoluti													
Inferiori al minimo	70.703	612	1.341	255	281	306	351	343	397	412	401	218	75.620
al minimo	253.730	3.836	6.413	873	917	874	997	1.110	993	988	990	546	272.267
minimo - 500	71.414	797	1.091	156	171	215	246	193	308	275	266	135	75.267
500 - 1.000	36.778	486	1.117	229	243	297	371	411	427	525	589	315	41.788
1.000 - 1.500	28	-	64	17	15	30	26	40	61	55	71	38	445
1.500 - 2.000	2	1	5	1	3	3	5	1	3	9	5	3	41
2.000 - 2.500	2	-	-	-	-	3	-	1	1	-	-	-	7
oltre 2.500	-	-	-	-	-	-	-	-	-	1	-	-	1
Totale	432.657	5.732	10.031	1.531	1.630	1.728	1.996	2.099	2.190	2.265	2.322	1.255	465.436
b) valori percentuali													
Inferiori al minimo	16,34	10,68	13,36	16,65	17,24	17,71	17,59	16,34	18,12	18,19	17,25	17,36	16,24
al minimo	58,64	66,92	63,93	57,02	56,26	50,58	49,95	52,88	45,34	43,62	42,64	43,51	58,50
minimo - 500	16,51	13,90	10,88	10,19	10,49	12,44	12,32	9,19	14,06	12,14	11,46	10,76	16,17
500 - 1.000	8,50	8,48	11,14	14,96	14,91	17,19	18,59	19,58	19,50	23,18	25,37	25,10	8,98
1.000 - 1.500	0,01	0,00	0,64	1,11	0,92	1,74	1,30	1,91	2,79	2,43	3,06	3,03	0,10
1.500 - 2.000	0,00	0,02	0,05	0,07	0,18	0,17	0,25	0,05	0,14	0,40	0,22	0,24	0,01
2.000 - 2.500	0,00	0,00	0,00	0,00	0,00	0,17	0,00	0,05	0,05	0,00	0,00	0,00	0,00
oltre 2.500	0,00	0,00	0,00	0,00	0,00	0,00	0,00	0,00	0,00	0,04	0,00	0,00	0,00
Totale	100,00	100,00	100,00	100,00	100,00	100,00	100,00	100,00	100,00	100,00	100,00	100,00	100,00

CD - CM

segue Tav. 27 - Numero di pensioni vigenti al 1° / 1 / 2005 per classe di importo e periodo di decorrenza

SUPERSTITI

Classi d'importo	Periodi di decorrenza												Vigenti al 1-1-2005
	Ante 1989	1989-'90	1991-'95	1996	1997	1998	1999	2000	2001	2002	2003	2004	
	a) valori assoluti												
Inferiori al minimo	74.391	16.164	110.106	13.357	13.897	14.767	14.936	14.349	14.066	14.376	15.067	11.582	327.058
al minimo	12.448	2.372	11.731	2.010	2.113	2.294	2.434	2.725	3.032	3.347	3.651	2.972	51.129
minimo - 500	2.558	353	2.109	420	425	560	604	910	1.331	1.293	1.412	1.084	13.059
500 - 1.000	2.398	193	1.274	403	535	583	678	732	874	964	1.031	863	10.528
1.000 - 1.500	-	-	31	19	32	29	34	33	48	64	46	53	389
1.500 - 2.000	-	-	3	2	4	2	3	8	5	5	9	9	50
2.000 - 2.500	-	-	1	-	-	2	1	1	-	1	5	3	14
oltre 2.500	-	-	-	1	-	-	-	-	-	2	1	-	4
Totale	91.795	19.082	125.255	16.212	17.006	18.237	18.690	18.758	19.356	20.052	21.222	16.566	402.231
	b) valori percentuali												
Inferiori al minimo	81,04	84,71	87,91	82,38	81,71	80,97	79,91	76,49	72,66	71,70	71,01	69,92	81,31
al minimo	13,56	12,43	9,37	12,40	12,43	12,58	13,02	14,53	15,66	16,69	17,20	17,94	12,71
minimo - 500	2,79	1,85	1,68	2,59	2,50	3,07	3,23	4,85	6,88	6,45	6,65	6,54	3,25
500 - 1.000	2,61	1,01	1,02	2,49	3,15	3,20	3,63	3,90	4,52	4,81	4,86	5,21	2,62
1.000 - 1.500	0,00	0,00	0,02	0,12	0,19	0,16	0,18	0,18	0,25	0,32	0,22	0,32	0,10
1.500 - 2.000	0,00	0,00	0,00	0,01	0,02	0,01	0,02	0,04	0,03	0,02	0,04	0,05	0,01
2.000 - 2.500	0,00	0,00	0,00	0,00	0,00	0,01	0,01	0,01	0,00	0,00	0,02	0,02	0,00
oltre 2.500	0,00	0,00	0,00	0,01	0,00	0,00	0,00	0,00	0,00	0,01	0,00	0,00	0,00
Totale	100,00	100,00	100,00	100,00	100,00	100,00	100,00	100,00	100,00	100,00	100,00	100,00	100,00

CD - CM

segue Tav. 27 - Numero di pensioni vigenti al 1° / 1 / 2005 per classe di importo e periodo di decorrenza

COMPLESSO

Classi d'importo	Periodi di decorrenza												Vigenti al 1-1-2005
	Ante 1989	1989-'90	1991-'95	1996	1997	1998	1999	2000	2001	2002	2003	2004	
	a) valori assoluti												
Inferiori al minimo	173.060	24.535	135.335	19.894	19.702	19.916	21.280	20.706	21.545	21.924	22.411	16.360	516.668
al minimo	375.697	48.691	160.213	28.074	22.906	15.554	19.446	18.061	18.829	21.183	22.273	15.259	766.186
minimo - 500	105.890	14.259	72.371	12.588	7.555	2.860	4.736	4.437	5.863	7.931	7.321	4.537	250.348
500 - 1.000	59.461	12.637	115.316	29.068	18.239	5.242	9.184	7.992	13.335	17.012	17.058	11.580	316.124
1.000 - 1.500	74	45	26.991	10.664	9.397	1.851	2.774	2.618	3.669	3.773	4.490	3.077	69.423
1.500 - 2.000	6	7	4.476	1.736	1.920	374	552	555	798	912	1.177	688	13.201
2.000 - 2.500	2	2	1.103	404	587	126	127	201	259	307	408	264	3.790
oltre 2.500	-	-	302	151	291	89	123	145	228	209	265	159	1.962
Totale	714.190	100.176	516.107	102.579	80.597	46.012	58.222	54.715	64.526	73.251	75.403	51.924	1.937.702
	b) valori percentuali												
Inferiori al minimo	24,23	24,50	26,23	19,39	24,45	43,30	36,56	37,84	33,38	29,92	29,73	31,49	26,67
al minimo	52,60	48,61	31,04	27,37	28,42	33,80	33,40	33,01	29,18	28,92	29,54	29,39	39,54
minimo - 500	14,83	14,23	14,02	12,27	9,37	6,22	8,13	8,11	9,09	10,83	9,71	8,74	12,92
500 - 1.000	8,33	12,61	22,34	28,34	22,63	11,39	15,77	14,61	20,67	23,22	22,62	22,30	16,31
1.000 - 1.500	0,01	0,04	5,23	10,40	11,66	4,02	4,76	4,78	5,69	5,15	5,95	5,93	3,58
1.500 - 2.000	0,00	0,01	0,87	1,69	2,38	0,81	0,95	1,01	1,24	1,25	1,56	1,33	0,68
2.000 - 2.500	0,00	0,00	0,21	0,39	0,73	0,27	0,22	0,37	0,40	0,42	0,54	0,51	0,20
oltre 2.500	0,00	0,00	0,06	0,15	0,36	0,19	0,21	0,27	0,35	0,29	0,35	0,31	0,10
Totale	100,00	100,00	100,00	100,00	100,00	100,00	100,00	100,00	100,00	100,00	100,00	100,00	100,00

CD - CM

Tav.28 - Numero delle pensioni ante 1989 vigenti al 1°/1/2005 per categoria, sesso e periodo di decorrenza

Periodi di decorrenza	Vecchiaia			Anzianità			Invalidità e Inabilità			Superstiti *			Complesso		
	Maschi	Femmine	Totale	Maschi	Femmine	Totale	Maschi	Femmine	Totale	Maschi	Femmine	Totale	Maschi	Femmine	Totale
ante 1981	5.288	36.883	42.171	152	21	173	91.636	278.376	370.012	5.089	31.954	37.043	102.165	347.234	449.399
1981	1.054	8.956	10.010	104	23	127	5.221	11.746	16.967	930	4.442	5.372	7.309	25.167	32.476
1982	890	10.255	11.145	142	45	187	4.719	9.311	14.030	1.038	4.663	5.701	6.789	24.274	31.063
1983	1.052	11.735	12.787	232	88	320	4.166	7.806	11.972	1.118	5.127	6.245	6.568	24.756	31.324
1984	1.699	13.259	14.958	308	133	441	3.297	5.806	9.103	1.220	5.385	6.605	6.524	24.583	31.107
1985	3.341	15.127	18.468	399	210	609	1.120	1.125	2.245	1.225	5.736	6.961	6.085	22.198	28.283
1986	4.169	17.076	21.245	503	337	840	1.202	1.267	2.469	1.398	6.119	7.517	7.272	24.799	32.071
1987	5.371	19.701	25.072	707	529	1.236	1.417	1.456	2.873	1.574	6.389	7.963	9.069	28.075	37.144
1988	6.669	21.488	28.157	886	906	1.792	1.501	1.485	2.986	1.696	6.692	8.388	10.752	30.571	41.323
post 1988	-	-	-	-	-	-	-	-	-	51.560	175.251	226.811	51.560	175.251	226.811
Totale	29.533	154.480	184.013	3.433	2.292	5.725	114.279	318.378	432.657	66.848	251.758	318.606	214.093	726.908	941.001

(*) Le pensioni ai superstiti dopo il 1988 sono ripartite per anno di liquidazione nella Tav. 28 bis (*)

CD - CM

Tav.28 bis (*) - Numero e importo medio mensile delle pensioni liquidate ai superstiti dopo il 1988 derivanti da pensioni ante 1989 vigenti al 1° / 1 / 2005 per periodo di decorrenza e sesso

Periodi di decorrenza	Pensioni ai superstiti		
	Maschi	Femmine	Totale
	Numero		
1989-1990	2.908	11.810	14.718
1991-1994	14.223	75.846	90.069
1995	2.647	9.005	11.652
1996	2.701	9.064	11.765
1997	2.985	9.122	12.107
1998	3.343	9.338	12.681
1999	3.569	9.256	12.825
2000	3.546	8.938	12.484
2001	3.756	8.824	12.580
2002	4.033	8.780	12.813
2003	4.442	8.919	13.361
2004	3.407	6.349	9.756
Totale vigenti	51.560	175.251	226.811
	Importo medio		
1989-1990	288,90	273,97	276,92
1991-1994	267,19	225,88	232,41
1995	286,51	274,82	277,48
1996	287,33	275,39	278,13
1997	287,50	275,42	278,40
1998	284,50	275,58	277,93
1999	285,78	276,30	278,94
2000	288,91	285,25	286,29
2001	291,99	297,66	295,97
2002	292,45	294,96	294,17
2003	290,86	296,35	294,53
2004	293,41	296,70	295,55
Totale vigenti	283,09	258,34	263,97

CD - CM

Tav.29 - Numero delle pensioni post 1988 vigenti al 1°/1/2005 per categoria, sesso e periodo di decorrenza

Periodi di decorrenza	Vecchiaia			Anzianità			Invalidità e Inabilità			Superstiti			Complesso		
	Maschi	Femmine	Totale	Maschi	Femmine	Totale	Maschi	Femmine	Totale	Maschi	Femmine	Totale	Maschi	Femmine	Totale
1989-1990	17.984	46.793	64.777	7.496	3.089	10.585	2.996	2.736	5.732	1.137	3.227	4.364	29.613	55.845	85.458
1991-1994	35.219	89.152	124.371	141.803	70.875	212.678	4.526	4.007	8.533	3.582	16.057	19.639	185.130	180.091	365.221
1995	7.049	18.569	25.618	16.013	2.141	18.154	831	667	1.498	976	2.919	3.895	24.869	24.296	49.165
1996	6.549	18.062	24.611	43.870	16.355	60.225	774	757	1.531	1.066	3.381	4.447	52.259	38.555	90.814
1997	5.291	16.193	21.484	29.371	11.106	40.477	823	807	1.630	1.238	3.661	4.899	36.723	31.767	68.490
1998	5.407	15.666	21.073	4.257	717	4.974	866	862	1.728	1.398	4.158	5.556	11.928	21.403	33.331
1999	5.306	15.726	21.032	12.058	4.446	16.504	997	999	1.996	1.485	4.380	5.865	19.846	25.551	45.397
2000	4.921	15.440	20.361	9.376	4.121	13.497	1.007	1.092	2.099	1.544	4.730	6.274	16.848	25.383	42.231
2001	5.963	20.099	26.062	11.359	5.559	16.918	1.044	1.146	2.190	1.746	5.030	6.776	20.112	31.834	51.946
2002	6.537	20.268	26.805	15.089	9.040	24.129	1.088	1.177	2.265	1.818	5.421	7.239	24.532	35.906	60.438
2003	6.835	21.010	27.845	15.001	9.013	24.014	1.157	1.165	2.322	2.051	5.810	7.861	25.044	36.998	62.042
2004	4.064	15.112	19.176	8.985	5.942	14.927	622	633	1.255	1.807	5.003	6.810	15.478	26.690	42.168
Totale	111.125	312.090	423.215	314.678	142.404	457.082	16.731	16.048	32.779	19.848	63.777	83.625	462.382	534.319	996.701

CD - CM

Tav.30 - Numero delle pensioni vigenti al 1° / 1 / 2005 per categoria, sesso e periodo di decorrenza

Periodi di decorrenza	Vecchiaia			Anzianità			Invalidità e Inabilità			Superstiti			Complesso		
	Maschi	Femmine	Totale	Maschi	Femmine	Totale	Maschi	Femmine	Totale	Maschi	Femmine	Totale	Maschi	Femmine	Totale
ante 1989	29.533	154.480	184.013	3.433	2.292	5.725	114.279	318.378	432.657	66.848	251.758	318.606	214.093	726.908	941.001
1989-1990	17.984	46.793	64.777	7.496	3.089	10.585	2.996	2.736	5.732	1.137	3.227	4.364	29.613	55.845	85.458
1991-1994	35.219	89.152	124.371	141.803	70.875	212.678	4.526	4.007	8.533	3.582	16.057	19.639	185.130	180.091	365.221
1995	7.049	18.569	25.618	16.013	2.141	18.154	831	667	1.498	976	2.919	3.895	24.869	24.296	49.165
1996	6.549	18.062	24.611	43.870	16.355	60.225	774	757	1.531	1.066	3.381	4.447	52.259	38.555	90.814
1997	5.291	16.193	21.484	29.371	11.106	40.477	823	807	1.630	1.238	3.661	4.899	36.723	31.767	68.490
1998	5.407	15.666	21.073	4.257	717	4.974	866	862	1.728	1.398	4.158	5.556	11.928	21.403	33.331
1999	5.306	15.726	21.032	12.058	4.446	16.504	997	999	1.996	1.485	4.380	5.865	19.846	25.551	45.397
2000	4.921	15.440	20.361	9.376	4.121	13.497	1.007	1.092	2.099	1.544	4.730	6.274	16.848	25.383	42.231
2001	5.963	20.099	26.062	11.359	5.559	16.918	1.044	1.146	2.190	1.746	5.030	6.776	20.112	31.834	51.946
2002	6.537	20.268	26.805	15.089	9.040	24.129	1.088	1.177	2.265	1.818	5.421	7.239	24.532	35.906	60.438
2003	6.835	21.010	27.845	15.001	9.013	24.014	1.157	1.165	2.322	2.051	5.810	7.861	25.044	36.998	62.042
2004	4.064	15.112	19.176	8.985	5.942	14.927	622	633	1.255	1.807	5.003	6.810	15.478	26.690	42.168
Totale	140.658	466.570	607.228	318.111	144.696	462.807	131.010	334.426	465.436	86.696	315.535	402.231	676.475	1.261.227	1.937.702

CD - CM

Tav.31 - Importo medio mensile delle pensioni ante 1989 vigenti al 1° / 1 / 2005 per categoria, sesso e periodo di decorrenza

Periodi di decorrenza	Vecchiaia			Anzianità			Invalidità e Inabilità			Superstiti *			Complesso		
	Maschi	Femmine	Totale	Maschi	Femmine	Totale	Maschi	Femmine	Totale	Maschi	Femmine	Totale	Maschi	Femmine	Totale
ante 1981	434,42	401,22	405,38	453,60	385,19	445,30	437,70	391,55	402,98	238,95	204,49	209,22	427,65	375,36	387,25
1981	439,47	396,22	400,77	446,56	405,35	439,10	435,61	395,66	407,96	247,24	225,12	228,95	412,36	365,77	376,25
1982	456,43	404,88	408,99	519,00	452,82	503,07	444,19	404,88	418,10	253,94	236,67	239,81	418,27	372,66	382,62
1983	459,79	406,20	410,61	516,28	432,98	493,37	444,74	408,17	420,89	262,47	245,86	248,83	418,65	373,71	383,13
1984	467,68	407,90	414,69	518,85	433,18	493,01	445,24	408,06	421,53	262,82	243,77	247,29	420,45	372,12	382,26
1985	468,64	407,28	418,38	531,85	436,15	498,85	432,82	391,75	412,24	264,44	246,05	249,29	425,08	365,10	378,01
1986	466,95	408,18	419,72	523,06	454,10	495,40	429,93	399,53	414,33	269,09	253,91	256,74	426,68	370,30	383,08
1987	465,35	409,64	421,58	522,63	451,22	492,07	439,62	400,83	419,96	275,18	255,36	259,28	432,79	374,86	389,00
1988	464,59	406,34	420,14	520,92	452,71	486,43	433,33	397,75	415,63	290,59	277,16	279,88	437,42	379,02	394,22
post 1988	-	-	-	-	-	-	-	-	-	283,09	258,34	263,97	283,09	258,34	263,97
Totale	458,98	405,27	413,89	517,04	448,07	489,43	438,18	392,91	404,87	277,44	249,99	255,75	392,13	346,21	356,66

(*) Gli importi medi delle pensioni liquidate ai superstiti dopo il 1988 sono ripartiti per anno di liquidazione nella Tav. 28 (*)

CD - CM

Tav.32 - Importo medio mensile delle pensioni post 1988 vigenti al 1° / 1 / 2005 per categoria, sesso e periodo di decorrenza

Periodi di decorrenza	Vecchiaia			Anzianità			Invalidità e Inabilità			Superstiti			Complesso		
	Maschi	Femmine	Totale	Maschi	Femmine	Totale	Maschi	Femmine	Totale	Maschi	Femmine	Totale	Maschi	Femmine	Totale
1989 - 1990	458,65	410,68	424,00	555,34	455,02	526,06	433,63	398,67	416,94	302,99	297,04	298,59	474,62	405,97	429,76
1991 - 1994	450,08	408,35	420,17	686,75	484,60	619,38	436,52	395,69	417,35	285,37	227,30	237,89	627,85	421,93	526,31
1995	452,65	400,63	414,95	1.148,16	860,69	1.114,25	472,10	413,59	446,05	301,53	338,39	329,16	895,20	434,05	667,32
1996	457,73	399,39	414,91	805,25	529,76	730,44	454,42	403,09	429,04	300,21	343,32	332,99	746,20	449,85	620,39
1997	441,38	397,26	408,13	913,85	566,22	818,47	463,56	395,92	430,08	304,11	354,39	341,69	815,13	451,36	646,40
1998	433,53	390,12	401,26	1.075,15	767,80	1.030,84	499,71	407,06	453,50	307,68	357,85	345,23	652,57	397,18	488,58
1999	434,85	390,04	401,35	783,77	522,92	713,50	479,48	420,77	450,09	306,77	366,43	351,32	639,51	410,32	510,51
2000	426,17	389,49	398,35	857,96	547,33	763,12	503,89	411,00	455,56	307,78	367,34	352,68	660,26	411,91	510,99
2001	495,52	434,83	448,71	889,27	574,31	785,78	526,46	424,59	473,15	309,40	372,18	356,00	703,35	448,92	547,43
2002	488,89	435,66	448,64	816,60	539,54	712,80	525,81	433,63	477,91	312,76	383,85	366,00	679,04	453,92	545,30
2003	487,76	440,12	451,82	890,44	562,16	767,23	530,90	435,70	483,14	310,73	385,15	365,73	716,46	461,08	564,17
2004	510,99	443,29	457,63	917,60	581,00	783,61	531,25	432,48	481,43	312,84	387,97	368,03	724,71	463,32	559,27
Totale	458,34	411,69	423,94	788,73	521,52	705,48	471,28	409,72	441,14	303,80	329,53	323,42	677,02	431,09	545,18

CD - CM

Tav.33 - Importo medio mensile delle pensioni vigenti al 1° / 1 / 2005 per categoria, sesso e periodo di decorrenza

Periodi di decorrenza	Vecchiaia			Anzianità			Invalidità e Inabilità			Superstiti			Complesso		
	Maschi	Femmine	Totale	Maschi	Femmine	Totale	Maschi	Femmine	Totale	Maschi	Femmine	Totale	Maschi	Femmine	Totale
ante 1989	458,98	405,27	413,89	517,04	448,07	489,43	438,18	392,91	404,87	277,44	249,99	255,75	392,13	346,21	356,66
1989-1990	458,65	410,68	424,00	555,34	455,02	526,06	433,63	398,67	416,94	302,99	297,04	298,59	474,62	405,97	429,76
1991-1994	450,08	408,35	420,17	686,75	484,60	619,38	436,52	395,69	417,35	285,37	227,30	237,89	627,85	421,93	526,31
1995	452,65	400,63	414,95	1.148,16	860,69	1.114,25	472,10	413,59	446,05	301,53	338,39	329,16	895,20	434,05	667,32
1996	457,73	399,39	414,91	805,25	529,76	730,44	454,42	403,09	429,04	300,21	343,32	332,99	746,20	449,85	620,39
1997	441,38	397,26	408,13	913,85	566,22	818,47	463,56	395,92	430,08	304,11	354,39	341,69	815,13	451,36	646,40
1998	433,53	390,12	401,26	1.075,15	767,80	1.030,84	499,71	407,06	453,50	307,68	357,85	345,23	652,57	397,18	488,58
1999	434,85	390,04	401,35	783,77	522,92	713,50	479,48	420,77	450,09	306,77	366,43	351,32	639,51	410,32	510,51
2000	426,17	389,49	398,35	857,96	547,33	763,12	503,89	411,00	455,56	307,78	367,34	352,68	660,26	411,91	510,99
2001	495,52	434,83	448,71	889,27	574,31	785,78	526,46	424,59	473,15	309,40	372,18	356,00	703,35	448,92	547,43
2002	488,89	435,66	448,64	816,60	539,54	712,80	525,81	433,63	477,91	312,76	383,85	366,00	679,04	453,92	545,30
2003	487,76	440,12	451,82	890,44	562,16	767,23	530,90	435,70	483,14	310,73	385,15	365,73	716,46	461,08	564,17
2004	510,99	443,29	457,63	917,60	581,00	783,61	531,25	432,48	481,43	312,84	387,97	368,03	724,71	463,32	559,27
Totale	458,48	409,56	420,89	785,80	520,36	702,81	442,41	393,71	407,42	283,47	266,07	269,82	586,86	382,17	453,63

Valori economici di bilancio (anni 1990 - 2004)

CD - CM

Tav. 34 - Gettito contributivo e spesa per rate di pensione
(milioni di euro)

Anno	Contributi (1)	Prestazioni (2)			Contributi per 100 euro di prestazioni a carico della Gestione
		A carico della Gestione	A carico della GIAS	Complessive	
1990	523,69	3.491,25	2.524,96	6.016,21	15,0
1991	881,59	3.487,12	2.794,55	6.281,67	25,3
1992	1.112,96	3.869,81	2.854,97	6.724,78	28,8
1993	1.158,41	4.753,99	2.410,30	7.164,29	24,4
1994	1.076,81	4.486,46	3.096,68	7.583,14	24,0
1995	966,81	3.902,86	3.645,67	7.548,53	24,8
1996	934,79	4.482,33	3.890,99	8.373,32	20,9
1997	906,38	4.388,33	4.476,65	8.864,98	20,7
1998	943,57	2.449,56	836,66	3.286,22	38,5
1999	929,62	2.518,24	970,94	3.489,18	36,9
2000	915,16	2.552,33	1.137,24	3.689,57	35,9
2001	947,18	2.583,32	1.342,79	3.926,11	36,7
2002	919,98	2.785,78	1.598,42	4.384,20	33,0
2003	938,12	2.732,72	1.852,06	4.584,78	34,3
2004	934,98	2.994,26	1.890,56	4.884,82	31,2

(1) Comprensivi delle quote di partecipazione degli iscritti.

(2) A partire dal 1998 le prestazioni sono al netto dell'onere per pensioni con decorrenza ante 1989 e relative pensioni ai superstiti.

CD - CM

Tav. 35 - Risultato d'esercizio e situazione patrimoniale netta
(milioni di euro)

Anno	Entrate	Uscite	Risultato d'esercizio	Situazione patrimoniale
1990	803,61	4.504,54	-3.700,93	-16.942,37
1991	1.410,44	5.372,70	-3.962,26	-20.904,63
1992	1.372,23	5.307,11	-3.934,88	-24.839,51
1993	1.519,42	6.391,67	-4.872,25	-29.711,76
1994	1.387,20	6.383,41	-4.996,21	-34.707,97
1995	1.264,29	6.389,60	-5.125,31	-39.833,28
1996	1.368,09	6.170,63	-4.802,54	-44.635,82
1997	1.279,26	5.616,47	-4.337,21	-48.973,03
1998	1.313,35	3.276,92	-1.963,57	-19.486,96 (I)
1999	1.121,74	3.193,77	-2.072,03	-21.558,99
2000	1.267,39	4.110,70	-2.843,31	-24.402,30
2001	1.157,33	4.025,65	-2.868,32	-27.270,62
2002	1.184,50	4.203,35	-3.018,85	-30.289,47
2003	1.189,77	3.941,33	-2.751,56	-33.041,03
2004	1.174,13	4.223,31	-3.049,18	-36.090,21

(I) Trasferito alla GIAS il deficit di 31.449,64 milioni di euro.

ISTITUTO NAZIONALE DELLA PREVIDENZA SOCIALE

SEDE CENTRALE IN ROMA

GESTIONE DEI CONTRIBUTI E DELLE PRESTAZIONI
DEGLI ARTIGIANI

INDICAZIONI DI CARATTERE STATISTICO

(Allegato al Rendiconto per l'anno 2004)

GESTIONE DEI CONTRIBUTI E DELLE PRESTAZIONI DEGLI ARTIGIANI

INDICE DELLE TAVOLE

Assicurati:

- Tav. 1 - Limiti di reddito annuo assoggettabile a contribuzione
- Tav. 2 - Aliquote contributive vigenti
- Tav. 3 - Assicurati al 31 dicembre 2004 per regione e qualifica
- Tav. 4 - Assicurati al 31 dicembre 2004 per classe di età e qualifica
- Tav. 5 - Assicurati al 31 dicembre 2004 per anno di iscrizione e qualifica
- Tav. 6 - Numero iscritti per 100 pensioni vigenti a fine anno

Pensioni:

Serie storiche dei trattamenti pensionistici (anni 1984 - 2004):

- Tav. 7 - Numero e importo delle pensioni vigenti a fine anno e liquidate nel corso dell'anno
- Tav. 8 - Indici sull'evoluzione delle pensioni vigenti a fine anno
- Tav. 9 - Indici sull'evoluzione degli importi medi delle pensioni vigenti a fine anno
- Tav. 10 - Indici sull'evoluzione delle pensioni liquidate negli anni dal 1984 al 2004
- Tav. 11 - Indici sull'evoluzione degli importi medi delle pensioni liquidate negli anni dal 1984 al 2004

Tav. 12 - Serie storica del trattamento minimo mensile

NOTA: Il numero e l'importo delle pensioni riportati nella tav .7 e gli indici ad essa connessi delle tavv. 8, 9, 10 e 11 si riferiscono ai valori di competenza per i quali sono state effettuate le opportune operazioni di integrazione e decontabilizzazione ; pertanto questi si discostano dai rispettivi valori indicati nelle tavole successive, in cui le classificazioni statistiche riguardano le pensioni contabilizzate che prescindono dalle predette operazioni.

Distribuzioni delle pensioni vigenti al 1° gennaio 2005:
(I valori si riferiscono alle pensioni contabilizzate)

Tav. 13 - Pensioni vigenti al 1° gennaio 2005 per categoria e sesso

Tav. 14 - Pensioni vigenti al 1° gennaio 2005 per categoria, sesso e classe di età del titolare

Tav. 15 - Pensioni di invalidità ed inabilità vigenti al 1° gennaio 2005 ripartite per tipologia, sesso e classe di età del titolare

Tav. 16 - Pensioni vigenti al 1° gennaio 2005 per classe di importo e periodo di decorrenza

Tav. 17 - Numero delle pensioni vigenti al 1° gennaio 2005 per categoria, sesso e periodo di decorrenza

Tav. 18 - Importo medio delle pensioni vigenti al 1° gennaio 2005 per categoria, sesso e periodo di decorrenza

Valori economici di bilancio (anni 1990 - 2004):

Tav. 19 - Gettito contributivo e spesa per rate di pensione

Tav. 20 - Risultato d'esercizio e situazione patrimoniale netta

Assicurati

ARTIGIANI

Tav.1 - Limiti di reddito annuo assoggettabile a contribuzione

Anni	Minimale	Massimale
1990	7.416,70	38.603,43
1991	7.953,12	41.393,16
1992	9.291,29	44.862,89
1993	9.515,43	46.029,22
1994	9.892,00	47.654,34
1995	10.260,99	49.560,93
1996	10.779,20	52.237,03
1997	11.173,03	54.274,46
1998	11.351,71	55.197,19
1999	11.543,79	56.190,51
2000	11.717,49	57.089,15
2001	12.004,47	58.573,10
2002	12.312,00	60.155,00
2003	12.590,00	61.598,00
2004	12.889,00	63.138,00

ARTIGIANI

Tav. 2 - Aliquote contributive vigenti

Decorrenze	Riferimento normativo	Generale	Coadiuvanti di età < 21
dal 1° luglio 1990	L. 2/8/1990, n. 233	12 %	9 %
dal 1° aprile 1991	L. 12/7/1991, n. 202	13 %	10 %
dal 1° luglio 1992	D.L. 11/7/1992 n. 333	14 %	11 %
dal 1° giugno 1993	D.L. 22/5/1993 n. 155	14,50 %	11,50 %
dal 1° gennaio 1994	D.L. 22/5/1993 n. 155	15 %	12 %
dal 1° gennaio 1998	L. 27/12/1997, n. 449	15,80 %	12,80 %
dal 1° gennaio 1999	" "	16 %	13 %
dal 1° gennaio 2000	" "	16,20 %	13,20 %
dal 1° gennaio 2001	" "	16,40 %	13,40 %
dal 1° gennaio 2002	" "	16,60 %	13,60 %
dal 1° gennaio 2003	" "	16,80 %	13,80 %
dal 1° gennaio 2004	" "	17,00%	14,00%

N.B. L'art. 3 della L.n. 438/92 ha introdotto, a partire dal 1° gennaio 1993, un'aliquota aggiuntiva nella misura dell'1% sulla quota di reddito eccedente il limite della prima fascia di retribuzione pensionabile di cui all' art. 21 della L. n. 67/88.

ARTIGIANI

Tav. 3 - Assicurati al 31 dicembre 2004 per regione e qualifica

Maschi

Regione	Titolari	Familiari	Totale
PIEMONTE	130.614	10.667	141.281
VALLE D'AOSTA	4.114	243	4.357
LOMBARDIA	271.023	17.423	288.446
LIGURIA	42.208	2.658	44.866
Nord-Ovest	447.959	30.991	478.950
TRENTINO A. ADIGE	26.519	1.585	28.104
VENETO	152.181	11.768	163.949
FRIULI V. GIULIA	31.398	1.866	33.264
EMILIA ROMAGNA	149.848	10.284	160.132
Nord-Est	359.946	25.503	385.449
TOSCANA	119.290	8.670	127.960
UMBRIA	24.724	1.515	26.239
MARCHE	53.096	3.824	56.920
LAZIO	93.085	3.850	96.935
Centro	290.195	17.859	308.054
ABRUZZI	32.022	1.500	33.522
MOLISE	7.179	443	7.622
CAMPANIA	67.702	2.349	70.051
PUGLIA	73.646	3.068	76.714
BASILICATA	11.529	472	12.001
CALABRIA	34.367	1.074	35.441
SICILIA	80.427	2.533	82.960
SARDEGNA	38.507	1.098	39.605
Sud e Isole	345.379	12.537	357.916
Territorio Nazionale	1.443.479	86.890	1.530.369

ARTIGIANI

segue Tav.3 - Assicurati al 31 dicembre 2004 per regione e qualifica

Femmine

Regione	Titolari	Familiari	Totale
PIEMONTE	26.433	8.023	34.456
VALLE D'AOSTA	742	200	942
LOMBARDIA	54.065	15.167	69.232
LIGURIA	8.661	2.102	10.763
Nord-Ovest	89.901	25.492	115.393
TRENTINO A. ADIGE	4.446	2.281	6.727
VENETO	29.511	9.749	39.260
FRIULI V. GIULIA	6.791	1.972	8.763
EMILIA ROMAGNA	33.253	8.989	42.242
Nord-Est	74.001	22.991	96.992
TOSCANA	27.153	6.860	34.013
UMBRIA	6.403	1.060	7.463
MARCHE	13.293	3.582	16.875
LAZIO	18.138	2.436	20.574
Centro	64.987	13.938	78.925
ABRUZZI	7.660	1.122	8.782
MOLISE	1.419	249	1.668
CAMPANIA	12.152	1.030	13.182
PUGLIA	12.473	1.506	13.979
BASILICATA	2.070	258	2.328
CALABRIA	6.377	550	6.927
SICILIA	13.734	1.327	15.061
SARDEGNA	8.047	861	8.908
Sud e Isole	63.932	6.903	70.835
Territorio Nazionale	292.821	69.324	362.145

ARTIGIANI

segue Tav. 3 - Assicurati al 31 dicembre 2004 per regione e qualifica

Complesso

Regione	Titolari	Familiari	Totale
PIEMONTE	157.047	18.690	175.737
VALLE D'AOSTA	4.856	443	5.299
LOMBARDIA	325.088	32.590	357.678
LIGURIA	50.869	4.760	55.629
Nord-Ovest	537.860	56.483	594.343
TRENTINO A. ADIGE	30.965	3.866	34.831
VENETO	181.692	21.517	203.209
FRIULI V. GIULIA	38.189	3.838	42.027
EMILIA ROMAGNA	183.101	19.273	202.374
Nord-Est	433.947	48.494	482.441
TOSCANA	146.443	15.530	161.973
UMBRIA	31.127	2.575	33.702
MARCHE	66.389	7.406	73.795
LAZIO	111.223	6.286	117.509
Centro	355.182	31.797	386.979
ABRUZZI	39.682	2.622	42.304
MOLISE	8.598	692	9.290
CAMPANIA	79.854	3.379	83.233
PUGLIA	86.119	4.574	90.693
BASILICATA	13.599	730	14.329
CALABRIA	40.744	1.624	42.368
SICILIA	94.161	3.860	98.021
SARDEGNA	46.554	1.959	48.513
Sud e Isole	409.311	19.440	428.751
Territorio Nazionale	1.736.300	156.214	1.892.514

ARTIGIANI

Assicurati al 31 dicembre 2004

Distribuzione territoriale

Maschi

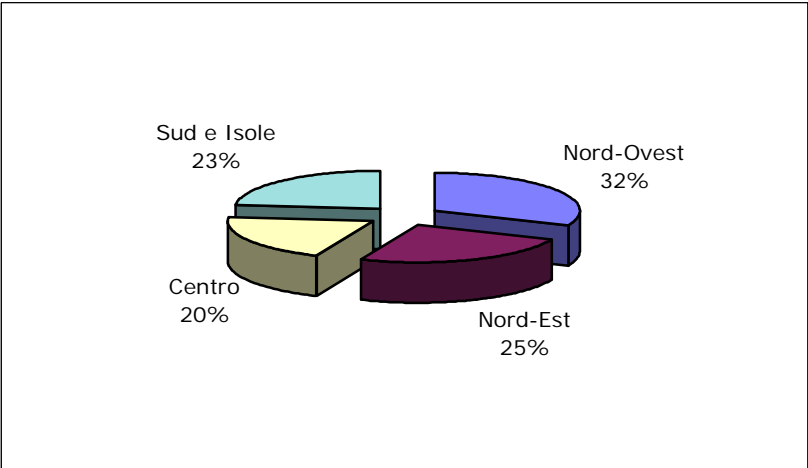

Femmine

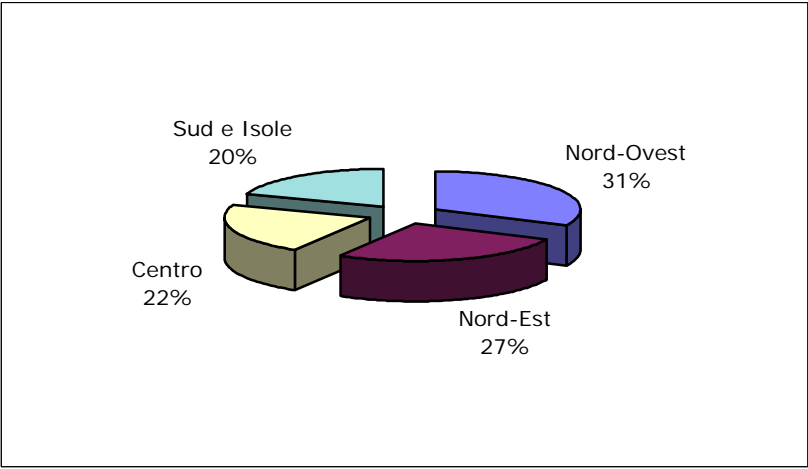

Complesso

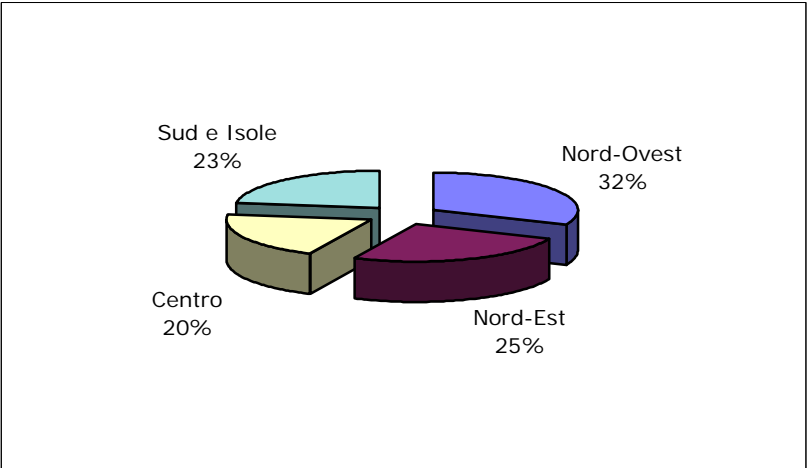

ARTIGIANI

Tav. 4 - Assicurati al 31 dicembre 2004 per classi di età e qualifica

Maschi

Classi di età (*)	Titolari	Familiari	Totale
fino a 19	880	1.615	2.495
20 - 24	25.819	10.274	36.093
25 - 29	96.518	18.383	114.901
fino a 29	123.217	30.272	153.489
30 - 34	181.908	17.890	199.798
35 - 39	234.745	11.497	246.242
40 - 44	227.433	7.118	234.551
45 - 49	191.557	4.746	196.303
50 - 54	167.222	4.326	171.548
55 - 59	155.799	4.649	160.448
60 - 64	88.943	3.536	92.479
da 30 a 64	1.247.607	53.762	1.301.369
65 - 69	47.145	1.951	49.096
70 - 74	17.664	650	18.314
75 - 79	5.449	149	5.598
80 e oltre	2.090	62	2.152
oltre 65	72.348	2.812	75.160
Senza indicazione	307	44	351
Totale	1.443.479	86.890	1.530.369

(*) età in anni compiuti

ARTIGIANI

segue Tav. 4 - Assicurati al 31 dicembre 2004 per classi di età e qualifica

Femmine

Classi di età (*)	Titolari	Familiari	Totale
fino a 19	234	204	438
20 - 24	6.462	1.968	8.430
25 - 29	22.863	5.039	27.902
fino a 29	29.559	7.211	36.770
30 - 34	39.930	8.774	48.704
35 - 39	48.647	10.722	59.369
40 - 44	46.200	10.790	56.990
45 - 49	37.692	9.804	47.496
50 - 54	34.232	9.312	43.544
55 - 59	32.365	7.933	40.298
60 - 64	14.299	3.124	17.423
da 30 a 64	253.365	60.459	313.824
65 - 69	6.219	1.182	7.401
70 - 74	2.231	311	2.542
75 - 79	894	94	988
80 e oltre	469	52	521
oltre 65	9.813	1.639	11.452
Senza indicazione	84	15	99
Totale	292.821	69.324	362.145

(*) età in anni compiuti

ARTIGIANI

segue Tav. 4 - Assicurati al 31 dicembre 2004 per classi di età e qualifica

Complesso

Classi di età (*)	Titolari	Familiari	Totale
fino a 19	1.114	1.819	2.933
20 - 24	32.281	12.242	44.523
25 - 29	119.381	23.422	142.803
fino a 29	152.776	37.483	190.259
30 - 34	221.838	26.664	248.502
35 - 39	283.392	22.219	305.611
40 - 44	273.633	17.908	291.541
45 - 49	229.249	14.550	243.799
50 - 54	201.454	13.638	215.092
55 - 59	188.164	12.582	200.746
60 - 64	103.242	6.660	109.902
da 30 a 64	1.500.972	114.221	1.615.193
65 - 69	53.364	3.133	56.497
70 - 74	19.895	961	20.856
75 - 79	6.343	243	6.586
80 e oltre	2.559	114	2.673
oltre 65	82.161	4.451	86.612
Senza indicazione	391	59	450
Totale	1.736.300	156.214	1.892.514

(*) età in anni compiuti

ARTIGIANI

Assicurati al 31 dicembre 2004

Distribuzione per qualifica

Maschi

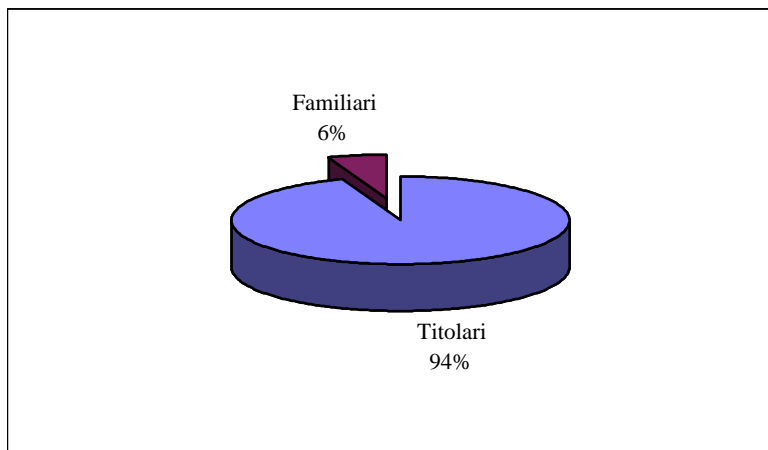

Femmine

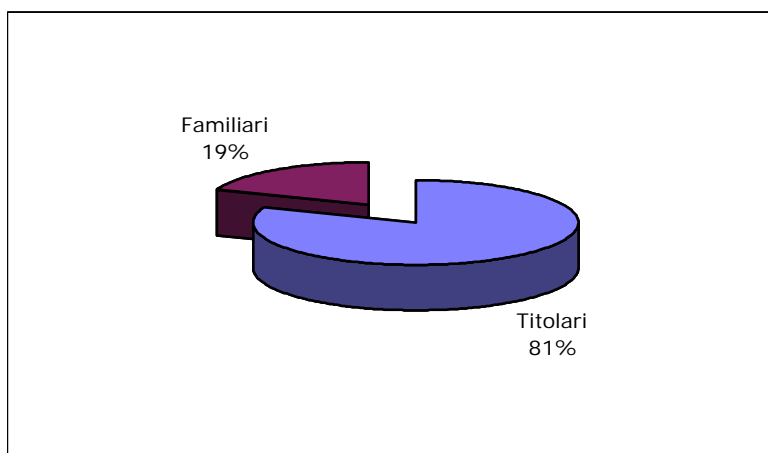

Complesso

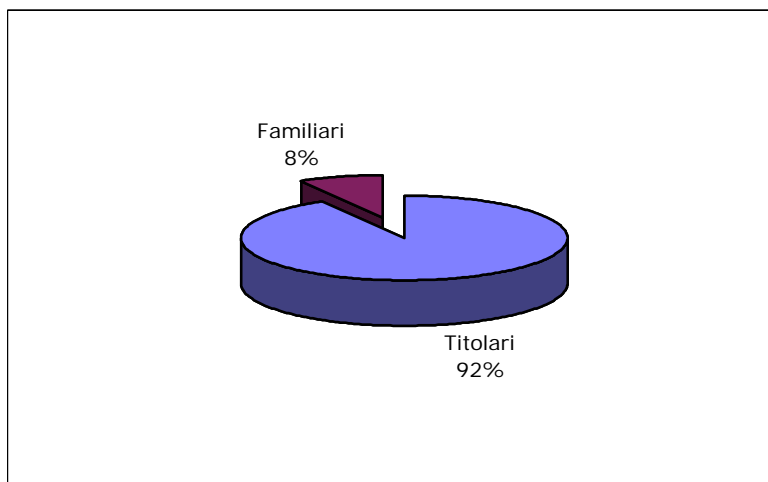

ARTIGIANI

Assicurati al 31 dicembre 2004

Maschi e femmine

Distribuzione per classi di età

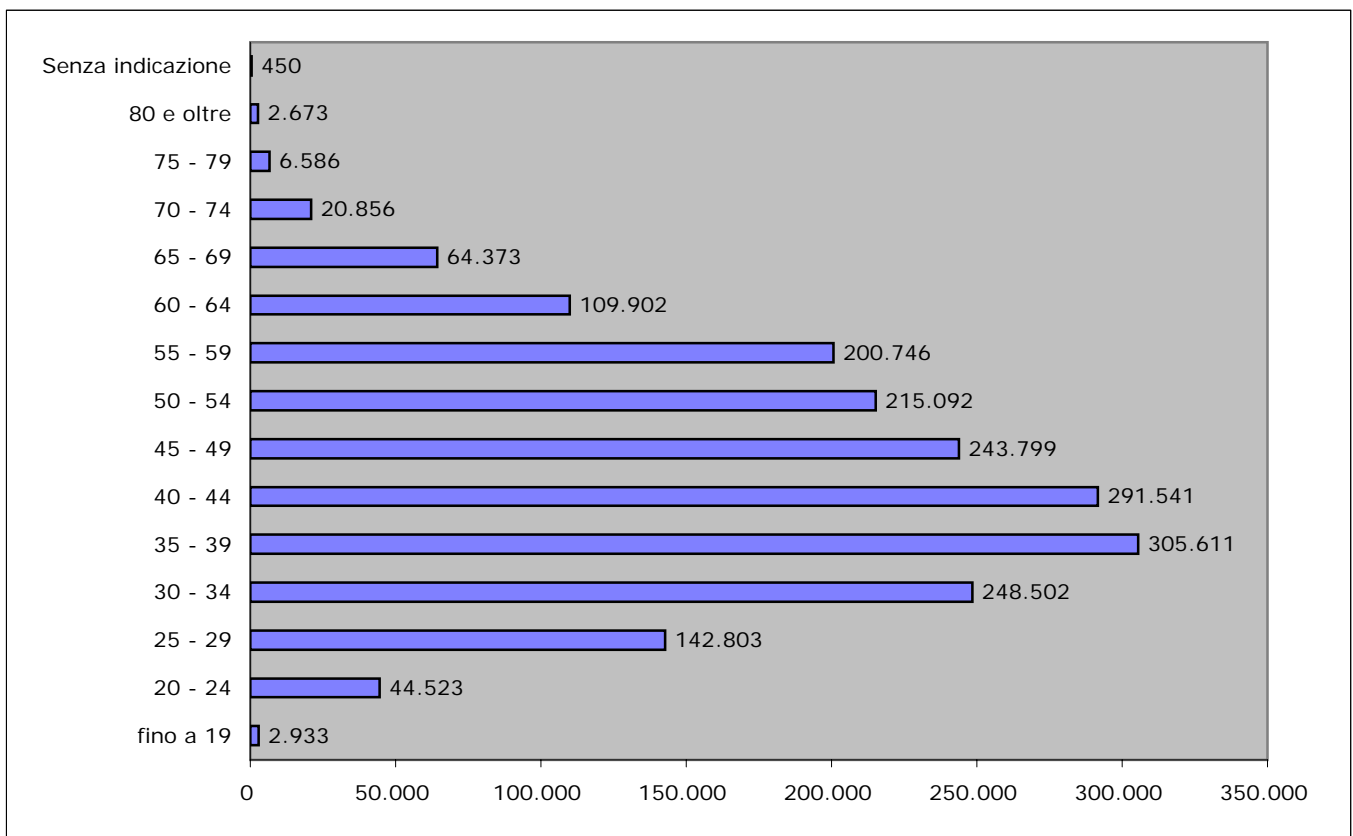

ARTIGIANI

Tav. 5 - Assicurati al 31 dicembre 2004 per anno di iscrizione e qualifica

Maschi

Anno di iscrizione	Titolari	Familiari	Totale
1982 e precedenti	299.160	2.816	301.976
1983	23.998	455	24.453
1984	25.634	500	26.134
1985	34.084	643	34.727
1986	31.843	712	32.555
1987	33.121	916	34.037
1988	33.572	1.223	34.795
1989	34.499	1.534	36.033
1990	35.638	1.806	37.444
1991	37.621	2.136	39.757
1992	42.749	2.313	45.062
1993	43.128	2.500	45.628
1994	42.966	3.013	45.979
1995	50.971	3.824	54.795
1996	52.616	4.316	56.932
1997	63.990	5.432	69.422
1998	65.695	6.005	71.700
1999	70.045	6.424	76.469
2000	77.229	7.249	84.478
2001	84.468	7.286	91.754
2002	89.531	8.431	97.962
2003 e 2004	170.614	17.312	187.926
Senza indicazione	307	44	351
Totale	1.443.479	86.890	1.530.369

ARTIGIANI

segue Tav. 5 - Assicurati al 31 dicembre 2004 per anno di iscrizione e qualifica

Femmine

Anno di iscrizione	Titolari	Familiari	Totale
1982 e precedenti	43.157	6.889	50.046
1983	4.868	872	5.740
1984	5.585	863	6.448
1985	8.238	1.571	9.809
1986	7.336	1.233	8.569
1987	7.458	1.343	8.801
1988	7.435	1.610	9.045
1989	7.796	1.908	9.704
1990	8.002	2.298	10.300
1991	8.270	2.573	10.843
1992	9.995	2.082	12.077
1993	9.485	1.865	11.350
1994	8.886	2.098	10.984
1995	10.423	2.610	13.033
1996	11.007	3.038	14.045
1997	13.627	3.446	17.073
1998	14.126	3.683	17.809
1999	14.818	4.287	19.105
2000	16.493	4.656	21.149
2001	19.099	4.907	24.006
2002	19.763	5.402	25.165
2003 e 2004	36.870	10.075	46.945
Senza indicazione	84	15	99
Totale	292.821	69.324	362.145

ARTIGIANI

segue Tav. 5 - Assicurati al 31 dicembre 2004 per anno di iscrizione e qualifica

Complesso

Anno di iscrizione	Titolari	Familiari	Totale
1982 e precedenti	342.317	9.705	352.022
1983	28.866	1.327	30.193
1984	31.219	1.363	32.582
1985	42.322	2.214	44.536
1986	39.179	1.945	41.124
1987	40.579	2.259	42.838
1988	41.007	2.833	43.840
1989	42.295	3.442	45.737
1990	43.640	4.104	47.744
1991	45.891	4.709	50.600
1992	52.744	4.395	57.139
1993	52.613	4.365	56.978
1994	51.852	5.111	56.963
1995	61.394	6.434	67.828
1996	63.623	7.354	70.977
1997	77.617	8.878	86.495
1998	79.821	9.688	89.509
1999	84.863	10.711	95.574
2000	93.722	11.905	105.627
2001	103.567	12.193	115.760
2002	109.294	13.833	123.127
2003 e 2004	207.484	27.387	234.871
Senza indicazione	391	59	450
Totale	1.736.300	156.214	1.892.514

ARTIGIANI

Assicurati al 31 dicembre 2004

Maschi e Femmine

Distribuzione per anno di iscrizione

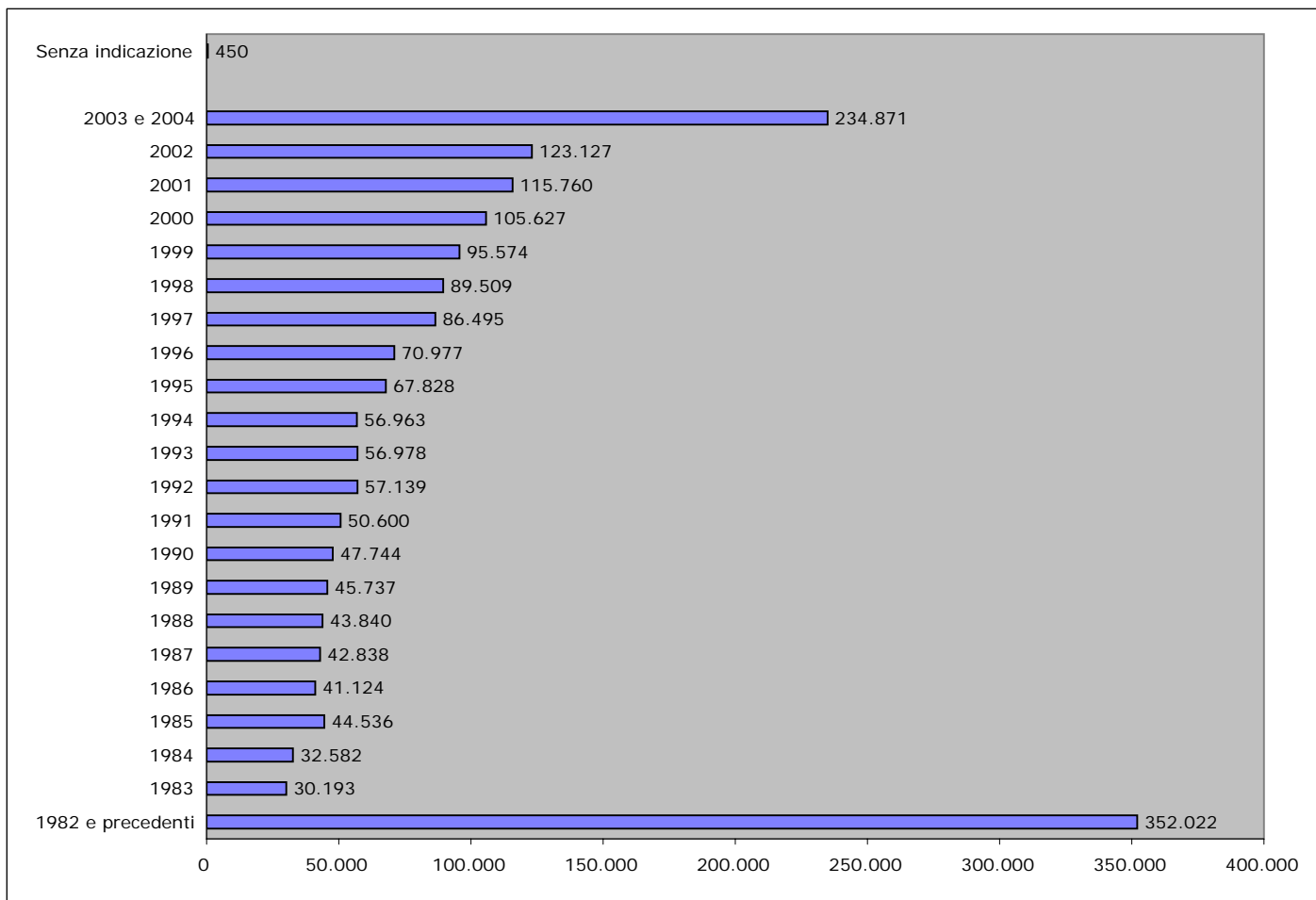

ARTIGIANI

Tav. 6 - Numero iscritti per 100 pensioni vigenti a fine anno

Anno	Numero iscritti	Numero pensioni vigenti	Iscritti per 100 pensioni
1980	1.818.000	560.572	324
1981	1.834.000	587.478	312
1982	1.844.000	603.666	305
1983	1.844.000	614.514	300
1984	1.844.000	614.505	300
1985	1.831.000	626.517	292
1986	1.838.000	641.732	286
1987	1.855.000	660.492	281
1988	1.862.000	677.669	275
1989	1.867.000	696.157	268
1990	1.856.000	717.438	259
1991	1.859.000	743.724	250
1992	1.848.000	787.432	235
1993	1.798.000	815.966	220
1994	1.813.000	880.583	206
1995	1.807.000	915.156	197
1996	1.809.000	1.005.665	180
1997	1.791.000	1.075.590	167
1998	1.803.000	1.090.525	165
1999	1.817.200	1.122.640	162
2000	1.833.400	1.161.691	158
2001	1.839.900	1.207.169	152
2002	1.848.200	1.251.240	148
2003	1.862.400	1.302.016	143
2004	1.892.500	1.353.892	140

ARTIGIANI

Iscritti e pensioni vigenti a fine anno

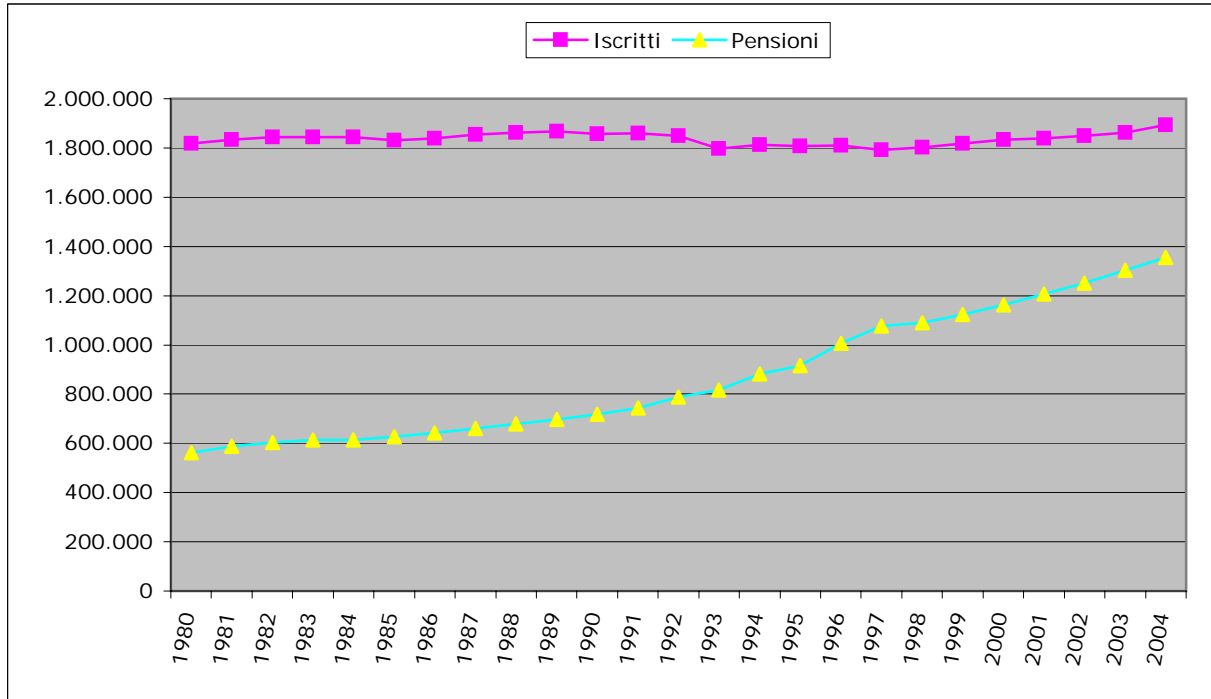

Numero iscritti per 100 pensioni

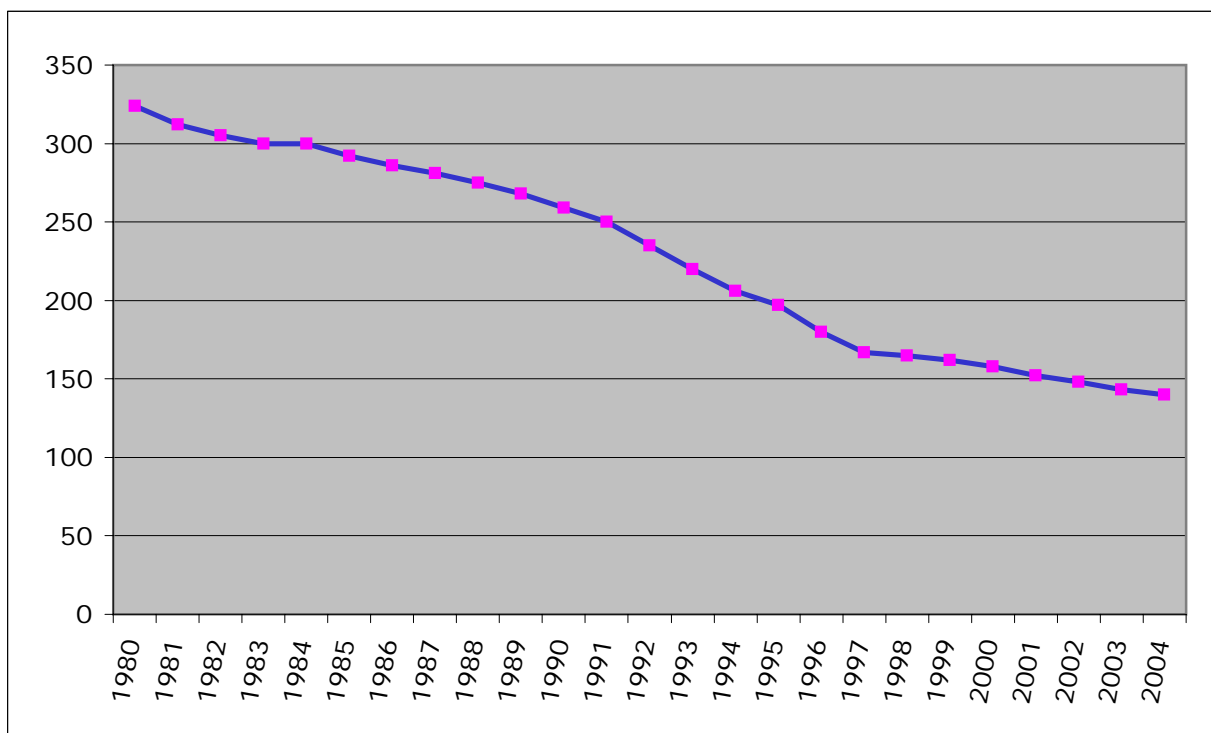

Serie storiche dei trattamenti pensionistici (anni 1984 - 2004)

ARTIGIANI

Tav. 7 - Numero e importo medio delle pensioni vigenti a fine anno
e liquidate nel corso dell'anno

VECCHIAIA E ANZIANITA'

Anni	VIGENTI			LIQUIDATE		
	Numero pensioni	Importo annuo in pagamento		Numero pensioni	Importo annuo in pagamento	
		Totale	Medio		Totale	Medio
1984	129.450	243.090.272	1.878	10.651	18.259.968	1.714
1985	137.651	282.490.135	2.052	14.531	28.219.929	1.942
1986	146.195	331.130.213	2.265	16.732	37.110.070	2.218
1987	157.451	375.290.757	2.384	19.518	45.180.071	2.315
1988	172.295	479.669.280	2.784	22.661	60.709.952	2.679
1989	189.763	584.449.166	3.080	28.206	79.410.044	2.815
1990	210.299	711.229.115	3.382	31.585	92.949.917	2.943
1991	238.040	959.751.096	4.032	34.421	123.429.920	3.586
1992	280.319	1.252.249.446	4.467	49.698	278.580.151	5.605
1993	310.017	1.506.611.316	4.860	42.094	231.170.145	5.492
1994	380.703	2.110.541.291	5.544	79.663	546.379.838	6.859
1995	418.983	2.422.161.672	5.781	44.603	293.089.881	6.571
1996	511.786	3.339.531.597	6.525	96.241	751.019.531	7.804
1997	581.661	4.005.550.310	6.886	76.166	552.819.683	7.258
1998	604.147	4.291.552.173	7.103	35.271	229.989.846	6.521
1999	640.315	4.705.790.192	7.349	45.862	324.950.156	7.085
2000	678.970	5.239.740.494	7.717	50.772	404.800.079	7.973
2001	726.005	5.899.338.732	8.126	57.167	493.937.594	8.640
2002	772.487	6.685.928.511	8.655	61.142	575.196.245	9.408
2003	827.859	7.489.642.004	9.047	71.067	704.662.497	9.915
2004	881.380	8.315.262.182	9.434	68.099	690.718.294	10.143

ARTIGIANI

segue Tav. 7 - Numero e importo medio delle pensioni vigenti a fine anno
e liquidate nel corso dell'anno

INVALIDITA'

Anni	VIGENTI			LIQUIDATE		
	Numero pensioni	Importo annuo in pagamento		Numero pensioni	Importo annuo in pagamento	
		Totale	Medio		Totale	Medio
1984	339.446	638.480.954	1.881	11.968	21.019.997	1.756
1985	335.772	687.849.088	2.049	9.244	17.030.036	1.842
1986	331.528	741.959.664	2.238	10.202	19.209.958	1.883
1987	331.231	776.839.377	2.345	12.420	23.550.059	1.896
1988	327.532	940.639.151	2.872	11.829	27.260.049	2.305
1989	322.511	1.017.928.569	3.156	11.800	27.470.046	2.328
1990	318.080	1.079.089.581	3.393	10.584	25.580.046	2.417
1991	310.929	1.148.220.376	3.693	10.273	28.439.979	2.768
1992	305.299	1.151.771.007	3.773	10.772	42.950.011	3.987
1993	295.969	1.159.349.049	3.917	10.631	46.730.049	4.396
1994	284.581	1.166.850.399	4.100	9.353	46.850.019	5.009
1995	273.341	1.134.529.155	4.151	7.677	41.070.031	5.350
1996	262.235	1.158.360.176	4.417	6.693	37.949.979	5.670
1997	250.602	1.148.070.413	4.581	6.333	35.859.979	5.662
1998	236.669	1.113.511.078	4.705	6.137	37.999.997	6.192
1999	225.541	1.095.989.425	4.859	5.716	36.919.987	6.459
2000	218.043	1.078.889.847	4.948	6.402	44.960.030	7.023
2001	208.588	1.083.838.776	5.196	6.117	44.070.590	7.205
2002	198.677	1.076.151.737	5.417	6.549	49.178.020	7.509
2003	187.283	1.068.907.904	5.707	6.659	51.220.172	7.692
2004	177.661	1.043.975.388	5.876	6.548	52.063.871	7.951

ARTIGIANI

segue Tav. 7 - Numero e importo medio delle pensioni vigenti a fine anno
e liquidate nel corso dell'anno

SUPERSTITI

Anni	VIGENTI			LIQUIDATE		
	Numero pensioni	Importo annuo in pagamento		Numero pensioni	Importo annuo in pagamento	
		Totale	Medio		Totale	Medio
1984	145.609	170.509.595	1.171	11.890	13.449.968	1.131
1985	153.094	194.669.738	1.272	11.991	15.319.941	1.278
1986	164.009	230.340.800	1.404	11.751	17.799.945	1.515
1987	171.810	258.759.605	1.506	12.784	20.479.968	1.602
1988	177.842	315.219.610	1.772	13.261	24.619.975	1.857
1989	183.883	365.809.485	1.989	14.253	29.019.963	2.036
1990	189.059	418.470.753	2.213	13.211	29.470.042	2.231
1991	194.755	483.379.962	2.482	12.861	31.029.992	2.413
1992	201.814	510.540.985	2.530	14.411	40.239.979	2.792
1993	209.980	556.060.637	2.648	14.935	44.119.932	2.954
1994	215.299	605.330.362	2.812	15.489	48.799.953	3.151
1995	222.832	637.399.794	2.860	14.538	51.270.002	3.527
1996	231.644	796.570.438	3.439	15.679	60.699.994	3.871
1997	243.327	873.159.473	3.588	16.560	65.970.072	3.984
1998	249.709	928.160.862	3.717	15.845	65.510.043	4.134
1999	256.784	987.591.264	3.846	15.648	66.959.983	4.279
2000	264.678	1.039.390.506	3.927	17.319	76.600.032	4.423
2001	272.576	1.135.611.058	4.166	16.284	76.312.821	4.686
2002	280.076	1.226.582.191	4.379	18.026	97.893.316	5.431
2003	286.874	1.326.724.768	4.625	18.373	92.928.231	5.058
2004	294.851	1.412.799.942	4.792	18.037	95.043.860	5.269

ARTIGIANI

segue Tav. 7 - Numero e importo medio delle pensioni vigenti a fine anno
e liquidate nel corso dell'anno

COMPLESSO

Anni	VIGENTI			LIQUIDATE		
	Numero pensioni	Importo annuo in pagamento		Numero pensioni	Importo annuo in pagamento	
		Totale	Medio		Totale	Medio
1984	614.505	1.052.080.820	1.712	34.509	52.729.933	1.528
1985	626.517	1.165.008.961	1.860	35.766	60.569.906	1.694
1986	641.732	1.303.430.677	2.031	38.685	74.119.973	1.916
1987	660.492	1.410.889.738	2.136	44.722	89.210.098	1.995
1988	677.669	1.735.528.041	2.561	47.751	112.589.976	2.358
1989	696.157	1.968.187.220	2.827	54.259	135.900.053	2.505
1990	717.438	2.208.789.449	3.079	55.380	148.000.005	2.672
1991	743.724	2.591.351.434	3.484	57.555	182.899.890	3.178
1992	787.432	2.914.561.438	3.701	74.881	361.770.141	4.831
1993	815.966	3.222.021.002	3.949	67.660	322.020.126	4.759
1994	880.583	3.882.722.053	4.409	104.505	642.029.810	6.144
1995	915.156	4.194.090.621	4.583	66.818	385.429.914	5.768
1996	1.005.665	5.294.462.210	5.265	118.613	849.669.504	7.163
1997	1.075.590	6.026.780.196	5.603	99.059	654.649.734	6.609
1998	1.090.525	6.333.224.113	5.808	57.253	333.499.887	5.825
1999	1.122.640	6.789.370.880	6.048	67.226	428.830.126	6.379
2000	1.161.691	7.358.020.847	6.334	74.493	526.360.140	7.066
2001	1.207.169	8.118.788.566	6.725	79.568	614.321.005	7.721
2002	1.251.240	8.988.662.439	7.184	85.717	722.267.581	8.426
2003	1.302.016	9.885.274.676	7.592	96.099	848.810.900	8.833
2004	1.353.892	10.772.037.512	7.956	92.684	837.826.025	9.040

ARTIGIANI

Tav. 8 - Indici sull'evoluzione del numero delle pensioni vigenti a fine anno

Anni	Incrementi annui percentuali				% Pensioni per categoria				Pensioni di invalidità per 100 pensioni di vecchiaia
	Vecchiaia e Anzianità	Invalidità e Inabilità	Superstiti	Complesso	Vecchiaia e Anzianità	Invalidità e Inabilità	Superstiti	Complesso	
1985	6,34	- 1,08	5,14	1,95	21,97	53,59	24,44	100,00	244
1986	6,21	- 1,26	7,13	2,43	22,78	51,66	25,56	100,00	227
1987	7,70	- 0,09	4,76	2,92	23,84	50,15	26,01	100,00	210
1988	9,43	- 1,12	3,51	2,60	25,42	48,33	26,25	100,00	190
1989	10,14	- 1,53	3,40	2,73	27,26	46,33	26,41	100,00	170
1990	10,82	- 1,37	2,81	3,06	29,31	44,34	26,35	100,00	151
1991	13,19	- 2,25	3,01	3,66	32,01	41,81	26,18	100,00	131
1992	17,76	- 1,81	3,62	5,88	35,60	38,77	25,63	100,00	109
1993	10,59	- 3,06	4,05	3,62	37,99	36,27	25,74	100,00	95
1994	22,80	- 3,85	2,53	7,92	43,23	32,32	24,45	100,00	75
1995	10,06	- 3,95	3,50	3,93	45,78	29,87	24,35	100,00	65
1996	22,15	- 4,06	3,95	9,89	50,89	26,08	23,03	100,00	51
1997	13,65	- 4,44	5,04	6,95	54,08	23,30	22,62	100,00	43
1998	3,87	- 5,56	2,62	1,39	55,40	21,70	22,90	100,00	39
1999	5,99	- 4,70	2,83	2,94	57,04	20,09	22,87	100,00	35
2000	6,04	- 3,32	3,07	3,48	58,45	18,77	22,78	100,00	32
2001	6,93	- 4,34	2,98	3,91	60,14	17,28	22,58	100,00	29
2002	6,40	- 4,75	2,75	3,65	61,74	15,88	22,38	100,00	26
2003	7,17	- 5,73	2,43	4,06	63,58	14,38	22,04	100,00	23
2004	6,46	- 5,14	2,78	3,98	65,10	13,12	21,78	100,00	20

ARTIGIANI

Tav. 9 - Indici sull'evoluzione degli importi medi delle pensioni vigenti a fine anno

Anni	% Importi medi per categoria sull'importo medio totale			% Importi medi per categoria sui minimi				Incrementi annui percentuali			
	Vecchiaia e Anzianità	Invalidità e Inabilità	Superstiti	Vecchiaia e Anzianità	Invalidità e Inabilità	Superstiti	Complesso	Vecchiaia e Anzianità	Invalidità e Inabilità	Superstiti	Complesso
1985	110,33	110,14	68,36	98,66	98,49	61,13	89,42	9,28	8,91	8,59	8,64
1986	111,52	110,19	69,15	97,17	96,01	60,25	87,13	10,37	9,25	10,45	9,19
1987	111,59	109,80	70,51	97,13	95,58	61,38	87,05	5,23	4,79	7,24	5,17
1988	108,71	112,14	69,21	94,15	97,13	59,94	86,61	16,80	22,45	17,69	19,90
1989	108,95	111,65	70,37	94,68	97,03	61,16	86,91	10,63	9,90	12,24	10,39
1990	109,84	110,18	71,89	96,95	97,25	63,45	88,27	9,81	7,49	11,26	8,91
1991	115,73	106,00	71,24	107,08	98,07	65,91	92,53	19,22	8,85	12,13	13,15
1992	120,70	101,93	68,35	115,17	97,26	65,22	95,41	10,80	2,16	1,92	6,23
1993	123,06	99,19	67,06	121,01	97,54	65,94	98,33	8,79	3,83	4,68	6,70
1994	125,74	93,00	63,77	131,81	97,49	66,85	104,83	14,08	4,67	6,17	11,65
1995	126,14	90,57	62,41	137,45	98,69	68,01	108,97	4,28	1,23	1,74	3,95
1996	123,94	83,90	65,31	147,19	99,64	77,57	118,76	12,87	6,42	20,22	14,88
1997	122,91	81,76	64,04	149,50	99,46	77,90	121,64	5,53	3,71	4,35	6,42
1998	122,31	81,01	64,00	151,64	100,44	79,35	123,99	3,15	2,70	3,58	3,66
1999	121,51	80,35	63,59	154,12	101,91	80,65	126,83	3,46	3,28	3,47	4,13
2000	121,84	78,12	62,00	159,29	102,13	81,06	130,74	5,01	1,82	2,11	4,73
2001	120,83	77,26	61,95	163,48	104,53	83,81	135,29	5,30	5,01	6,09	6,17
2002	120,48	75,40	60,95	169,54	106,11	85,78	140,73	6,51	4,25	5,11	6,83
2003	119,16	75,17	60,92	173,06	109,17	88,47	145,23	4,53	5,35	5,62	5,68
2004	118,58	73,86	60,23	176,06	109,66	89,43	148,48	4,28	2,96	3,61	4,79

ARTIGIANI

Tav. 10 - Indici sull'evoluzione del numero delle pensioni liquidate negli anni dal 1984 al 2004

Anni	Incrementi annui percentuali				% Pensioni per categoria				Pensioni di invalidità per 100 pensioni di vecchiaia
	Vecchiaia e Anzianità	Invalità e Inabilità	Superstiti	Complesso	Vecchiaia e Anzianità	Invalità e Inabilità	Superstiti	Complesso	
1985	36,43	- 22,76	0,85	3,64	40,63	25,85	33,52	100,00	64
1986	15,15	10,36	- 2,00	8,16	43,25	26,37	30,38	100,00	61
1987	16,65	21,74	8,79	15,61	43,64	27,77	28,59	100,00	64
1988	16,10	- 4,76	3,73	6,77	47,46	24,77	27,77	100,00	52
1989	24,47	- 0,25	7,48	13,63	51,98	21,75	26,27	100,00	42
1990	11,98	- 10,31	- 7,31	2,07	57,03	19,11	23,86	100,00	34
1991	8,98	- 2,94	- 2,65	3,93	59,81	17,85	22,34	100,00	30
1992	44,38	4,86	12,05	30,10	66,37	14,39	19,24	100,00	22
1993	- 15,30	- 1,31	3,64	- 9,64	62,21	15,71	22,08	100,00	25
1994	89,25	- 12,02	3,71	54,46	76,23	8,95	14,82	100,00	12
1995	- 44,01	- 17,92	- 6,14	- 36,06	66,75	11,49	21,76	100,00	17
1996	115,77	- 12,82	7,85	77,52	81,14	5,64	13,22	100,00	7
1997	- 20,86	- 5,38	5,62	- 16,49	76,89	6,39	16,72	100,00	8
1998	- 53,69	- 3,09	- 4,32	- 42,20	61,61	10,72	27,67	100,00	17
1999	30,03	- 6,86	- 1,24	17,42	68,22	8,50	23,28	100,00	12
2000	10,71	12,00	10,68	10,81	68,16	8,59	23,25	100,00	13
2001	12,60	- 4,45	- 5,98	6,81	71,85	7,69	20,46	100,00	11
2002	6,95	7,06	10,70	7,73	71,33	7,64	21,03	100,00	11
2003	16,23	1,68	1,92	12,11	73,95	6,93	19,12	100,00	9
2004	- 4,18	- 1,67	- 1,83	- 3,55	73,47	7,06	19,47	100,00	10

ARTIGIANI

Tav. 11 - Indici sull'evoluzione degli importi medi delle pensioni liquidate negli anni dal 1984 al 2004

Anni	% Importi medi per categoria sull'importo medio totale			% Importi medi per categoria sui minimi				Incrementi annui percentuali			
	Vecchiaia e Anzianità	Invalidità e Inabilità	Superstiti	Vecchiaia e Anzianità	Invalidità e Inabilità	Superstiti	Complesso	Vecchiaia e Anzianità	Invalidità e Inabilità	Superstiti	Complesso
1985	114,64	108,75	75,42	93,37	88,57	61,42	81,44	13,28	4,89	12,94	10,86
1986	115,76	98,28	79,06	95,15	80,78	64,98	82,20	14,20	2,21	18,56	13,11
1987	116,03	95,04	80,30	94,33	77,27	65,28	81,30	4,37	0,70	5,76	4,12
1988	113,62	97,73	78,73	90,60	77,94	62,79	79,75	15,74	21,54	15,89	18,20
1989	112,39	92,93	81,28	86,55	71,57	62,59	77,01	5,09	1,02	9,67	6,23
1990	110,14	90,45	83,49	84,36	69,28	63,95	76,60	4,53	3,82	9,56	6,67
1991	112,83	87,11	75,92	95,23	73,52	64,08	84,40	21,85	14,55	8,16	18,94
1992	116,03	82,53	57,80	144,51	102,79	71,99	124,54	56,32	44,02	15,73	52,01
1993	115,40	92,36	62,07	136,75	109,45	73,56	118,50	- 2,03	10,24	5,80	- 1,49
1994	111,63	81,53	51,28	163,07	119,10	74,91	146,08	24,89	13,96	6,65	29,10
1995	113,92	92,75	61,14	156,24	127,20	83,85	137,14	- 4,19	6,80	11,93	- 6,12
1996	108,94	79,16	54,05	176,02	127,90	87,33	161,57	18,76	5,99	9,78	24,19
1997	109,82	85,68	60,28	157,57	122,93	86,49	143,48	- 6,99	- 0,14	2,90	- 7,73
1998	111,94	106,30	70,98	139,20	132,19	88,26	124,35	- 10,16	9,35	3,78	- 11,86
1999	111,07	101,26	67,08	148,59	135,45	89,74	133,77	8,66	4,31	3,50	9,51
2000	112,83	99,39	62,59	164,56	144,95	91,29	145,85	12,53	8,73	3,36	10,77
2001	111,90	93,32	60,69	173,82	144,95	94,27	155,33	8,37	2,59	5,95	9,27
2002	111,65	89,12	64,46	184,29	147,09	106,39	165,05	8,89	4,22	15,90	9,13
2003	112,25	87,08	57,26	189,67	147,14	96,76	168,97	5,39	2,44	- 6,87	4,83
2004	112,20	87,95	58,29	189,29	148,39	98,33	168,71	2,30	3,37	4,17	2,34

ARTIGIANI

Tav. 12- Serie storica del trattamento minimo mensile

Anni	Minimi al 31 dicembre	
	invalidità con età > età di vecchiaia	altre pensioni
1980	70,60	78,45
1981	87,00	97,38
1982	100,40	112,33
1983	118,79	132,91
1984	132,01	147,71
1985	143,01	160,00
1986	150,52	179,31
1987	158,47	188,76
1988	(1)	227,45
1989		250,22
1990		268,33
1991		289,65
1992		298,38
1993		308,92
1994		323,53
1995		323,53
1996		341,02
1997		354,32
1998		360,33
1999		366,81
2000		372,68
2001		382,36
2002		392,69
2003		402,12
2004		412,18

(1) Dall' 1.11.1988 le pensioni delle Gestioni speciali dei lavoratori autonomi sono equiparate a quelle del Fondo pensioni lavoratori dipendenti (art. 7 L. 140/1985).

Distribuzioni delle pensioni vigenti al 1° gennaio 2005
(I valori si riferiscono alle pensioni contabilizzate)

ARTIGIANI

Tav. 13 - Pensioni vigenti al 1° gennaio 2005 ripartite per categoria e sesso

CATEGORIA	MASCHI		FEMMINE		COMPLESSO	
	Numero	Importo medio mensile	Numero	Importo medio mensile	Numero	Importo medio mensile
Vecchiaia	178.913	562,65	221.907	447,30	400.820	498,79
Anzianità	437.786	949,65	31.818	796,38	469.604	939,27
TOTALE VECCHIAIA	616.699	837,38	253.725	491,07	870.424	736,43
Invalidità ante L.222/84	48.212	447,07	73.649	398,70	121.861	417,83
Assegno di invalidità	36.241	543,85	8.002	427,25	44.243	522,76
Pensione di inabilità	7.350	719,04	1.442	542,21	8.792	690,04
TOTALE INVALIDITA'	91.803	507,05	83.093	403,94	174.896	458,06
Superstiti di assicurato	6.362	305,47	79.990	388,02	86.352	381,94
Superstiti di pensionato	18.466	288,94	187.799	381,49	206.265	373,21
TOTALE SUPERSTITI	24.828	293,18	267.789	383,44	292.617	375,78
COMPLESSO	733.330	777,60	604.607	431,43	1.337.937	621,17

ARTIGIANI

Tav. 14 - Pensioni vigenti al 1° gennaio 2005 ripartite per categoria, sesso e classe di età del titolare

Classi di età	Vecchiaia			Anzianità			Invalidità ed Inabilità			Superstiti			Complesso		
	Maschi	Femmine	Totale	Maschi	Femmine	Totale	Maschi	Femmine	Totale	Maschi	Femmine	Totale	Maschi	Femmine	Totale
fino a 39	-	-	-	-	-	-	1.158	251	1.409	935	2.847	3.782	2.093	3.098	5.191
da 40 a 49	-	-	-	-	-	-	4.475	1.209	5.684	700	9.420	10.120	5.175	10.629	15.804
da 50 a 54	-	-	-	221	8	229	5.853	1.673	7.526	733	11.399	12.132	6.807	13.080	19.887
da 55 a 59	30	10	40	56.119	7.916	64.035	11.588	3.400	14.988	1.462	21.283	22.745	69.199	32.609	101.808
da 60 a 64	324	59.261	59.585	156.310	16.415	172.725	13.489	2.959	16.448	2.164	30.961	33.125	172.287	109.596	281.883
da 65 a 69	61.431	55.274	116.705	144.889	6.394	151.283	11.660	4.805	16.465	3.172	41.355	44.527	221.152	107.828	328.980
da 70 a 79	91.306	78.433	169.739	78.817	1.077	79.894	22.613	24.273	46.886	7.278	82.526	89.804	200.014	186.309	386.323
80 ed oltre	25.822	28.929	54.751	1.430	8	1.438	20.967	44.523	65.490	8.384	67.998	76.382	56.603	141.458	198.061
Totale	178.913	221.907	400.820	437.786	31.818	469.604	91.803	83.093	174.896	24.828	267.789	292.617	733.330	604.607	1.337.937
Età media	73,0	70,4	71,6	65,0	62,1	64,8	68,7	78,2	73,2	71,9	70,9	70,9	67,6	71,2	69,3

ARTIGIANI

Tav. 15 - Pensioni di invalidità ed inabilità vigenti al 1° gennaio 2005 ripartite per tipologia, sesso e classe di età del titolare

Classi di età	Invalidità ante L. 222/84			Assegno di invalidità			Pensioni di inabilità			Complesso		
	Maschi	Femmine	Totale	Maschi	Femmine	Totale	Maschi	Femmine	Totale	Maschi	Femmine	Totale
fino a 39	-	-	-	920	212	1.132	238	39	277	1.158	251	1.409
da 40 a 49	102	40	142	3.618	965	4.583	755	204	959	4.475	1.209	5.684
da 50 a 54	367	214	581	4.643	1.230	5.873	843	229	1.072	5.853	1.673	7.526
da 55 a 59	1.093	665	1.758	8.974	2.383	11.357	1.521	352	1.873	11.588	3.400	14.988
da 60 a 64	2.357	1.474	3.831	9.452	1.193	10.645	1.680	292	1.972	13.489	2.959	16.448
da 65 a 69	4.613	3.790	8.403	5.678	832	6.510	1.369	183	1.552	11.660	4.805	16.465
da 70 a 79	18.821	23.062	41.883	2.882	1.075	3.957	910	136	1.046	22.613	24.273	46.886
80 ed oltre	20.859	44.404	65.263	74	112	186	34	7	41	20.967	44.523	65.490
Totale	48.212	73.649	121.861	36.241	8.002	44.243	7.350	1.442	8.792	91.803	83.093	174.896
Età media	77,4	80,7	79,4	58,9	58,7	58,9	59,6	57,9	59,3	68,7	78,2	73,2

ARTIGIANI

Tav. 16 - Numero di pensioni vigenti al 1° gennaio 2005 per classe di importo e periodo di decorrenza

VECCHIAIA

Classi d'importo	Periodi di decorrenza												Vigenti al 1-1-2005
	Ante 1983	1983-1990	1991-1995	1996	1997	1998	1999	2000	2001	2002	2003	2004	
a) valori assoluti													
Inferiori al minimo	5.759	13.493	14.716	3.870	4.074	4.402	4.639	4.810	5.455	5.297	5.195	3.630	75.340
al minimo	7.485	27.214	31.932	6.071	6.239	6.602	6.478	6.436	7.376	7.778	8.034	6.029	127.674
minimo - 500	2.967	11.784	10.847	2.251	2.267	2.516	2.610	2.849	3.048	3.010	3.055	2.234	49.438
500 - 1.000	5.516	20.275	32.335	7.603	7.201	7.727	7.942	8.360	10.144	9.715	10.023	7.273	134.114
1.000 - 1.500	24	525	2.269	688	628	734	773	877	1.175	1.248	1.240	924	11.105
1.500 - 2.000	3	33	423	168	142	166	180	183	287	266	295	187	2.333
2.000 - 2.500	-	2	80	37	39	50	59	65	92	77	87	61	649
oltre 2.500	-	-	7	4	5	10	14	16	32	23	25	31	167
Totale	21.754	73.326	92.609	20.692	20.595	22.207	22.695	23.596	27.609	27.414	27.954	20.369	400.820
b) valori percentuali													
Inferiori al minimo	26,47	18,40	15,88	18,71	19,79	19,80	20,45	20,37	19,75	19,33	18,57	17,81	18,81
al minimo	34,41	37,11	34,48	29,34	30,29	29,73	28,54	27,28	26,72	28,37	28,74	29,60	31,85
minimo - 500	13,64	16,07	11,71	10,88	11,01	11,33	11,50	12,07	11,04	10,98	10,93	10,97	12,33
500 - 1.000	25,36	27,65	34,92	36,74	34,96	34,80	34,99	35,43	36,74	35,44	35,86	35,71	33,46
1.000 - 1.500	0,11	0,72	2,45	3,32	3,05	3,31	3,41	3,72	4,26	4,55	4,44	4,54	2,77
1.500 - 2.000	0,01	0,05	0,46	0,81	0,69	0,75	0,79	0,78	1,04	0,97	1,06	0,92	0,58
2.000 - 2.500	0,00	0,00	0,09	0,18	0,19	0,23	0,26	0,28	0,33	0,28	0,31	0,30	0,16
oltre 2.500	0,00	0,00	0,01	0,02	0,02	0,05	0,06	0,07	0,12	0,08	0,09	0,15	0,04
Totale	100,00	100,00	100,00	100,00	100,00	100,00	100,00	100,00	100,00	100,00	100,00	100,00	100,00

ARTIGIANI

segue Tav. 16 - Numero di pensioni vigenti al 1° gennaio 2005 per classe di importo e periodo di decorrenza

ANZIANITA'

Classi d'importo	Periodi di decorrenza												Vigenti al 1-1-2005
	Ante 1983	1983-1990	1991-1995	1996	1997	1998	1999	2000	2001	2002	2003	2004	
a) valori assoluti													
Inferiori al minimo	165	691	567	318	222	74	323	199	177	186	149	78	3.149
al minimo	309	2.019	985	305	183	32	164	122	140	132	137	61	4.589
minimo - 500	410	3.983	3.187	889	537	59	501	386	372	270	354	192	11.140
500 - 1.000	1.274	29.006	80.316	50.724	28.165	1.891	18.402	14.810	18.743	16.351	22.317	16.978	298.977
1.000 - 1.500	213	5.286	26.803	20.993	11.799	1.119	6.160	5.451	7.901	8.632	11.123	8.540	114.020
1.500 - 2.000	16	712	5.355	4.995	2.873	251	1.522	1.364	2.182	2.611	3.190	2.462	27.533
2.000 - 2.500	1	53	1.140	1.342	860	68	484	455	773	953	1.114	869	8.112
oltre 2.500	-	3	175	219	178	24	136	140	245	314	342	308	2.084
Totale	2.388	41.753	118.528	79.785	44.817	3.518	27.692	22.927	30.533	29.449	38.726	29.488	469.604
b) valori percentuali													
Inferiori al minimo	6,91	1,64	0,48	0,41	0,49	2,11	1,17	0,87	0,57	0,62	0,39	0,26	0,67
al minimo	12,94	4,84	0,83	0,38	0,41	0,91	0,59	0,53	0,46	0,45	0,35	0,21	0,98
minimo - 500	17,17	9,54	2,69	1,11	1,20	1,68	1,81	1,68	1,22	0,92	0,91	0,65	2,37
500 - 1.000	53,35	69,47	67,76	63,58	62,84	53,75	66,45	64,60	61,39	55,52	57,63	57,58	63,67
1.000 - 1.500	8,92	12,66	22,61	26,31	26,33	31,81	22,24	23,78	25,88	29,31	28,72	28,96	24,28
1.500 - 2.000	0,67	1,71	4,52	6,26	6,41	7,13	5,50	5,95	7,15	8,87	8,24	8,35	5,86
2.000 - 2.500	0,04	0,13	0,96	1,68	1,92	1,93	1,75	1,98	2,53	3,24	2,88	2,95	1,73
oltre 2.500	0,00	0,01	0,15	0,27	0,40	0,68	0,49	0,61	0,80	1,07	0,88	1,04	0,44
Totale	100,00	100,00	100,00	100,00	100,00	100,00	100,00	100,00	100,00	100,00	100,00	100,00	100,00

ARTIGIANI

segue Tav. 16 - Numero di pensioni vigenti al 1° gennaio 2005 per classe di importo e periodo di decorrenza

INVALIDITA'

Classi d'importo	Periodi di decorrenza												Vigenti al 1-1-2005
	Ante 1983	1983-1990	1991-1995	1996	1997	1998	1999	2000	2001	2002	2003	2004	
a) valori assoluti													
Inferiori al minimo	23.780	3.143	1.258	200	233	213	284	339	368	475	552	347	31.192
al minimo	48.117	10.924	3.764	606	618	525	658	668	671	900	864	456	68.771
minimo - 500	16.278	2.710	1.533	292	290	320	392	368	459	497	491	259	23.889
500 - 1.000	23.503	4.830	4.373	1.019	1.144	1.371	1.617	1.779	2.139	2.440	2.622	1.534	48.371
1.000 - 1.500	82	74	287	96	122	139	187	200	251	280	341	236	2.295
1.500 - 2.000	9	3	29	14	11	18	25	33	40	39	56	30	307
2.000 - 2.500	-	-	2	3	2	5	4	5	9	9	8	5	52
oltre 2.500	-	-	-	-	-	-	3	3	3	3	5	2	19
Totale	111.769	21.684	11.246	2.230	2.420	2.591	3.170	3.395	3.940	4.643	4.939	2.869	174.896
b) valori percentuali													
Inferiori al minimo	21,28	14,50	11,19	8,98	9,64	8,24	8,95	9,98	9,33	10,25	11,19	12,09	17,83
al minimo	43,05	50,38	33,47	27,17	25,54	20,26	20,76	19,68	17,03	19,38	17,49	15,89	39,32
minimo - 500	14,56	12,50	13,63	13,09	11,98	12,35	12,37	10,84	11,65	10,70	9,94	9,03	13,66
500 - 1.000	21,03	22,27	38,88	45,70	47,27	52,91	51,01	52,40	54,29	52,55	53,09	53,47	27,66
1.000 - 1.500	0,07	0,34	2,55	4,30	5,04	5,36	5,90	5,89	6,37	6,03	6,90	8,23	1,31
1.500 - 2.000	0,01	0,01	0,26	0,63	0,45	0,69	0,79	0,97	1,02	0,84	1,13	1,05	0,18
2.000 - 2.500	0,00	0,00	0,02	0,13	0,08	0,19	0,13	0,15	0,23	0,19	0,16	0,17	0,03
oltre 2.500	0,00	0,00	0,00	0,00	0,00	0,00	0,09	0,09	0,08	0,06	0,10	0,07	0,01
Totale	100,00	100,00	100,00	100,00	100,00	100,00	100,00	100,00	100,00	100,00	100,00	100,00	100,00

ARTIGIANI

segue Tav. 16 - Numero di pensioni vigenti al 1° gennaio 2005 per classe di importo e periodo di decorrenza

SUPERSTITI

Classi d'importo	Periodi di decorrenza												Vigenti al 1-1-2005
	Ante 1983	1983-1990	1991-1995	1996	1997	1998	1999	2000	2001	2002	2003	2004	
a) valori assoluti													
Inferiori al minimo	29.420	30.135	25.184	5.713	5.902	6.193	6.207	6.264	6.090	6.339	6.616	4.831	138.894
al minimo	10.534	14.701	12.923	2.723	2.853	2.943	3.070	3.200	3.341	3.741	4.098	3.152	67.279
minimo - 500	2.475	2.854	4.616	1.181	1.464	1.499	1.583	1.653	1.856	2.053	2.358	1.868	25.460
500 - 1.000	10.735	9.266	9.463	2.558	2.790	3.105	3.363	3.480	3.723	3.821	3.989	3.110	59.403
1.000 - 1.500	-	-	79	55	75	69	132	156	166	184	271	219	1.406
1.500 - 2.000	-	-	3	6	5	11	5	10	23	28	33	25	149
2.000 - 2.500	-	-	2	-	-	2	1	1	3	3	5	1	18
oltre 2.500	-	-	-	-	-	1	2	-	1	1	2	1	8
Totale	53.164	56.956	52.270	12.236	13.089	13.823	14.363	14.764	15.203	16.170	17.372	13.207	292.617
b) valori percentuali													
Inferiori al minimo	55,34	52,91	48,19	46,69	45,09	44,81	43,23	42,42	40,05	39,19	38,09	36,57	47,47
al minimo	19,81	25,81	24,72	22,25	21,80	21,29	21,37	21,67	21,98	23,14	23,59	23,87	22,99
minimo - 500	4,66	5,01	8,83	9,65	11,18	10,84	11,02	11,20	12,21	12,70	13,57	14,14	8,70
500 - 1.000	20,19	16,27	18,10	20,91	21,32	22,46	23,41	23,57	24,49	23,63	22,96	23,55	20,30
1.000 - 1.500	0,00	0,00	0,15	0,45	0,57	0,50	0,92	1,06	1,09	1,14	1,56	1,66	0,48
1.500 - 2.000	0,00	0,00	0,01	0,05	0,04	0,08	0,03	0,07	0,15	0,17	0,19	0,19	0,05
2.000 - 2.500	0,00	0,00	0,00	0,00	0,00	0,01	0,01	0,01	0,02	0,02	0,03	0,01	0,01
oltre 2.500	0,00	0,00	0,00	0,00	0,00	0,01	0,01	0,00	0,01	0,01	0,01	0,01	0,00
Totale	100,00	100,00	100,00	100,00	100,00	100,00	100,00	100,00	100,00	100,00	100,00	100,00	100,00

ARTIGIANI

segue Tav. 16 - Numero di pensioni vigenti al 1° gennaio 2005 per classe di importo e periodo di decorrenza

COMPLESSO

Classi d'importo	Periodi di decorrenza												Vigenti al 1-1-2005
	Ante 1983	1983-1990	1991-1995	1996	1997	1998	1999	2000	2001	2002	2003	2004	
	a) valori assoluti												
Inferiori al minimo	59.124	47.462	41.725	10.101	10.431	10.882	11.453	11.612	12.090	12.297	12.512	8.886	248.575
al minimo	66.445	54.858	49.604	9.705	9.893	10.102	10.370	10.426	11.528	12.551	13.133	9.698	268.313
minimo - 500	22.130	21.331	20.183	4.613	4.558	4.394	5.086	5.256	5.735	5.830	6.258	4.553	109.927
500 - 1.000	41.028	63.377	126.487	61.904	39.300	14.094	31.324	28.429	34.749	32.327	38.951	28.895	540.865
1.000 - 1.500	319	5.885	29.438	21.832	12.624	2.061	7.252	6.684	9.493	10.344	12.975	9.919	128.826
1.500 - 2.000	28	748	5.810	5.183	3.031	446	1.732	1.590	2.532	2.944	3.574	2.704	30.322
2.000 - 2.500	1	55	1.224	1.382	901	125	548	526	877	1.042	1.214	936	8.831
oltre 2.500	-	3	182	223	183	35	155	159	281	341	374	342	2.278
Totale	189.075	193.719	274.653	114.943	80.921	42.139	67.920	64.682	77.285	77.676	88.991	65.933	1.337.937
	b) valori percentuali												
Inferiori al minimo	31,28	24,49	15,18	8,80	12,88	25,82	16,85	17,95	15,65	15,82	14,06	13,48	18,57
al minimo	35,14	28,32	18,06	8,44	12,23	23,97	15,27	16,12	14,92	16,16	14,76	14,71	20,05
minimo - 500	11,70	11,01	7,35	4,01	5,63	10,43	7,49	8,13	7,42	7,51	7,03	6,91	8,22
500 - 1.000	21,70	32,72	46,05	53,86	48,57	33,45	46,12	43,95	44,96	41,62	43,77	43,82	40,43
1.000 - 1.500	0,17	3,04	10,72	18,99	15,60	4,89	10,68	10,33	12,28	13,32	14,58	15,04	9,63
1.500 - 2.000	0,01	0,39	2,12	4,51	3,75	1,06	2,55	2,46	3,28	3,79	4,02	4,10	2,27
2.000 - 2.500	0,00	0,03	0,45	1,20	1,11	0,30	0,81	0,81	1,13	1,34	1,36	1,42	0,66
oltre 2.500	0,00	0,00	0,07	0,19	0,23	0,08	0,23	0,25	0,36	0,44	0,42	0,52	0,17
Totale	100,00	100,00	100,00	100,00	100,00	100,00	100,00	100,00	100,00	100,00	100,00	100,00	100,00

ARTIGIANI

Tav. 17 - Numero di pensioni vigenti al 1° gennaio 2005 ripartite per categoria, sesso e periodo di decorrenza

Periodi di decorrenza	Vecchiaia			Anzianità			Invalidità e Inabilità			Superstiti			Complesso		
	Maschi	Femmine	Totale	Maschi	Femmine	Totale	Maschi	Femmine	Totale	Maschi	Femmine	Totale	Maschi	Femmine	Totale
Ante 1983	4.722	17.032	21.754	2.355	33	2.388	42.807	68.962	111.769	2.166	50.998	53.164	52.050	137.025	189.075
1983-1990	26.063	47.263	73.326	40.426	1.327	41.753	14.448	7.236	21.684	4.187	52.769	56.956	85.124	108.595	193.719
1991-1995	43.497	49.112	92.609	111.986	6.542	118.528	9.319	1.927	11.246	4.613	47.657	52.270	169.415	105.238	274.653
1996	10.035	10.657	20.692	76.030	3.755	79.785	1.905	325	2.230	1.244	10.992	12.236	89.214	25.729	114.943
1997	9.630	10.965	20.595	41.967	2.850	44.817	2.054	366	2.420	1.291	11.798	13.089	54.942	25.979	80.921
1998	10.481	11.726	22.207	3.356	162	3.518	2.233	358	2.591	1.414	12.409	13.823	17.484	24.655	42.139
1999	10.861	11.834	22.695	25.972	1.720	27.692	2.680	490	3.170	1.432	12.931	14.363	40.945	26.975	67.920
2000	11.586	12.010	23.596	20.958	1.969	22.927	2.837	558	3.395	1.547	13.217	14.764	36.928	27.754	64.682
2001	13.574	14.035	27.609	27.577	2.956	30.533	3.280	660	3.940	1.612	13.591	15.203	46.043	31.242	77.285
2002	13.872	13.542	27.414	26.861	2.588	29.449	3.825	818	4.643	1.822	14.348	16.170	46.380	31.296	77.676
2003	14.684	13.270	27.954	34.461	4.265	38.726	4.049	890	4.939	1.984	15.388	17.372	55.178	33.813	88.991
2004	9.908	10.461	20.369	25.837	3.651	29.488	2.366	503	2.869	1.516	11.691	13.207	39.627	26.306	65.933
Totale	178.913	221.907	400.820	437.786	31.818	469.604	91.803	83.093	174.896	24.828	267.789	292.617	733.330	604.607	1.337.937

ARTIGIANI

Tav. 18 - Importo medio mensile delle pensioni vigenti al 1° gennaio 2005 ripartite per categoria, sesso e periodo di decorrenza

Periodi di decorrenza	Vecchiaia			Anzianità			Invalidità e Inabilità			Superstiti			Complesso		
	Maschi	Femmine	Totale	Maschi	Femmine	Totale	Maschi	Femmine	Totale	Maschi	Femmine	Totale	Maschi	Femmine	Totale
Ante 1983	442,00	406,25	414,01	634,89	519,57	633,30	445,42	398,28	416,33	263,39	315,51	313,38	446,11	368,49	389,86
1983-1990	503,86	422,93	451,69	746,19	570,71	740,61	462,85	393,63	439,75	285,51	354,03	348,99	601,24	389,30	482,43
1991-1995	568,09	437,57	498,87	902,76	689,06	890,97	542,44	418,20	521,15	302,36	385,86	378,49	780,67	429,43	646,09
1996	588,89	443,29	513,90	975,66	776,85	966,30	581,86	450,66	562,74	288,09	399,76	388,41	914,16	473,47	815,51
1997	572,79	442,01	503,16	980,62	800,39	969,16	588,77	465,94	570,20	297,40	406,00	395,29	878,44	465,31	745,81
1998	572,15	450,39	507,86	1.015,36	751,29	1.003,20	611,49	475,50	592,70	294,45	409,75	397,95	639,79	432,27	518,38
1999	570,14	457,00	511,14	937,17	808,62	929,19	614,63	471,22	592,46	290,10	418,72	405,90	796,07	461,33	663,12
2000	570,49	467,64	518,14	958,74	820,12	946,84	624,22	491,92	602,47	296,19	424,58	411,13	783,48	472,63	650,10
2001	591,67	480,56	535,18	1.008,62	838,27	992,13	630,93	502,25	609,37	306,41	433,55	420,07	834,21	494,41	696,85
2002	584,06	485,74	535,49	1.063,31	878,04	1.047,03	624,85	489,69	601,04	300,36	436,03	420,75	853,84	495,50	709,46
2003	581,39	490,83	538,40	1.045,41	887,79	1.028,05	648,13	512,30	623,65	301,91	443,24	427,10	866,04	519,81	734,49
2004	589,53	492,15	539,52	1.060,92	874,97	1.037,90	656,90	523,84	633,57	294,05	449,62	431,76	889,60	526,99	744,92
Totale	562,65	447,30	498,79	949,65	796,38	939,27	507,05	403,94	458,06	293,18	383,44	375,78	777,60	431,43	621,17

Valori economici di bilancio (anni 1990 - 2004)

ARTIGIANI

Tav. 19 - Gettito contributivo e spesa per rate di pensione
(milioni di euro)

Anno	Contributi (1)	Prestazioni			Contributi per 100 euro di prestazioni a carico della Gestione
		A carico della Gestione	A carico della GIAS	Complessive	
1990	2.025,54	1.605,15	630,08	2.235,23	126,2
1991	2.716,56	1.893,85	647,12	2.540,97	143,4
1992	3.062,07	2.146,39	670,36	2.816,75	142,7
1993	3.465,94	2.752,72	441,05	3.193,77	125,9
1994	3.771,68	3.040,38	590,83	3.631,21	124,1
1995	3.940,05	3.147,80	707,03	3.854,83	125,2
1996	4.233,40	3.816,10	781,40	4.597,50	110,9
1997	4.192,60	4.496,27	791,21	5.287,48	93,2
1998	4.734,88	4.864,51	801,54	5.666,05	97,3
1999	5.064,89	5.087,10	819,10	5.906,20	99,6
2000	5.408,85	5.458,95	833,04	6.291,99	99,1
2001	5.275,09	5.902,07	956,99	6.859,06	89,4
2002	5.511,37	6.473,09	1.109,02	7.582,11	85,1
2003	5.652,21	6.907,54	1.126,11	8.033,65	81,8
2004	5.978,35	7.467,72	1.149,39	8.617,11	80,1

(1) Comprensivi delle quote di partecipazione degli iscritti.

ARTIGIANI

Tav. 20 - Risultato d'esercizio e situazione patrimoniale netta
(milioni di euro)

Anno	Entrate	Uscite	Risultato d'esercizio	Situazione patrimoniale
1990	2.291,00	1.839,10	451,90	1.441,43
1991	3.020,24	2.237,29	782,95	2.224,38
1992	3.274,34	2.360,21	914,13	3.138,51
1993	3.803,71	3.005,78	797,93	3.936,44
1994	4.133,20	3.439,09	694,11	4.630,55
1995	4.411,57	3.555,81	855,76	5.486,31
1996	4.666,70	4.967,80	-301,10	5.185,21
1997	4.631,59	5.354,63	-723,04	4.462,17
1998	5.125,83	5.736,80	-610,97	3.851,20
1999	5.659,33	6.512,52	-853,19	2.998,01
2000	6.114,33	6.255,84	-141,51	2.856,50
2001	5.619,05	6.909,41	-1.290,36	1.566,14
2002	5.921,86	7.483,52	-1.561,66	4,48
2003	6.023,02	8.190,15	-2.167,13	-2.162,65
2004	6.313,02	8.537,54	-2.224,52	-4.387,17