

ISTITUTO NAZIONALE DELLA PREVIDENZA SOCIALE

SEDE CENTRALE IN ROMA

**FONDO PER LA PREVIDENZA
DEGLI ADDETTI ALLE ABOLITE
IMPOSTE DI CONSUMO**

INDICAZIONI DI CARATTERE STATISTICO

(Allegato al Rendiconto dell'anno 2004)

Tavole

- Tav 1 : Elementi caratteristici della Gestione nel quinquennio 2000-2004
- Tav 2 : Serie storica del numero, dell'importo medio e dell'importo complessivo delle pensioni vigenti a fine anno
- Tav 3 : Indici sull'evoluzione del numero delle pensioni vigenti a fine anno
- Tav 4: Indici sull'evoluzione degli importi medi delle pensioni
- Tav 5 : Numero e importo medio delle pensioni liquidate in ciascun anno del periodo 1986-2004.
- Tav 6: Pensioni vigenti al 31/12/2004 ripartite per anno di decorrenza e categoria
- Tav 7A: Pensioni vigenti al 31/12/2004 ripartite per categoria, sesso e classi di età del titolare (valori assoluti)
- Tav 7B: Pensioni vigenti al 31/12/2004 ripartite per categoria, sesso e classi di età del titolare (valori percentuali)
- Tav 8: Pensioni vigenti al 31/12/2004 ripartite classi di importo della pensione mensile e per categoria
- Tav 9: Importi medi iniziali ed al 31/12/2004 delle pensioni vigenti al 31/12/2004 ripartite per anno di decorrenza e categoria

Grafici

- Graf 1: Deficit di esercizio nell'ultimo quinquennio
- Graf 2: Evoluzione dell'importo medio annuo delle pensioni vigenti nel periodo 1985-2004
- Graf 3: Distribuzione percentuale delle pensioni vigenti al 31/12/2004
- Graf 4: Pensioni vigenti al 31/12/2004 ripartite per categoria e classi di età
- Graf 5: Pensioni vigenti al 31/12/2004 ripartite per classi d'importo della pensione mensile e per categoria

FONDO DAZIERI**Tav. n. 1 - Elementi caratteristici del Fondo nel quinquennio 2000-2004**

| DESCRIZIONE | ANNI | | | | |
|--|--------------|--------------|--------------|--------------|--------------|
| | 2000 | 2001 | 2002 | 2003 | 2004 |
| Aliquota contributiva percentuale a fine anno | * 47,85 | * 47,85 | * 47,85 | * 47,85 | * 47,85 |
| Risultato di esercizio (Euro) | -123.755.468 | -126.875.384 | -133.043.038 | -137.441.679 | -143.414.536 |
| Patrimonio netto a fine anno | | | | | |
| Numero iscritti a fine anno | 1.790 | 1.610 | 1.190 | 985 | 773 |
| Monti retributivi (Euro) | 40.275.375 | 33.653.364 | 29.285.785 | 23.961.208 | 19.339.618 |
| Retribuzione media annua (Euro) | 21.109 | 21.355 | 22.176 | 23.393 | 23.446 |
| Numero pensioni vigenti a fine anno | 10.545 | 10.520 | 10.342 | 10.209 | 10.026 |
| Pensione media in pagamento a fine anno (Euro) | 12.727 | 13.023 | 13.402 | 13.882 | 14.353 |
| Rapporto iscritti pensionati | 0,17 | 0,15 | 0,12 | 0,10 | 0,08 |
| Rapporto pensione media / retribuzione media (%) | 60,3 | 61,0 | 60,0 | 59,0 | 61,0 |

* 32,35% per prestazioni pensionistiche e 15,50% per prestazioni in capitale.

FONDO DAZIERI
Graf. 1 - Deficit di esercizio nell'ultimo quinquennio
(Euro)

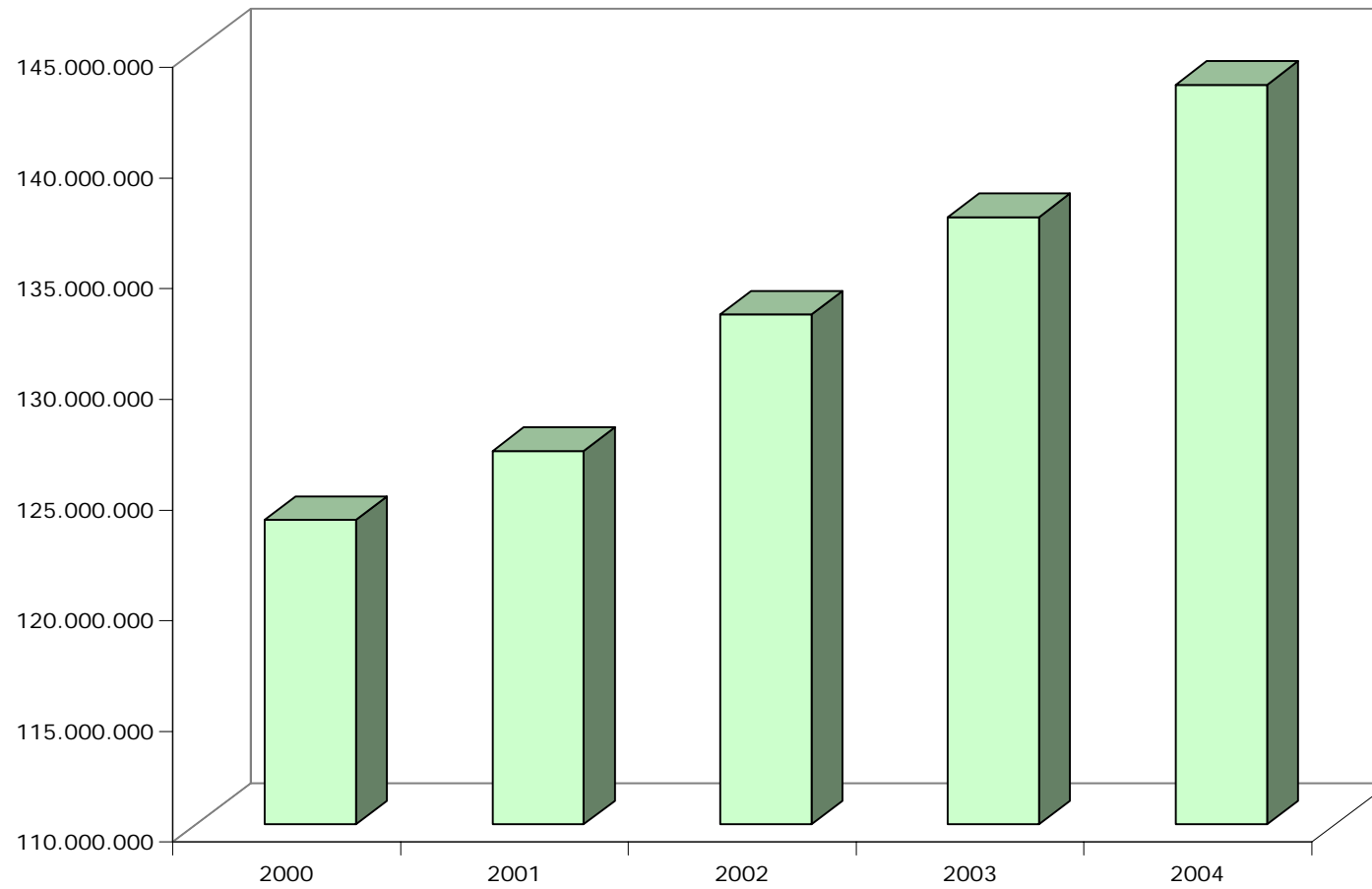

FONDO DAZIERI**Tav. n. 2 - Serie storica del numero, dell'importo medio e dell'importo complessivo delle pensioni vigenti a fine anno (a)**

| Anni | VECCHIAIA | | INVALIDITA' | | SUPERSTITI | | COMPLESSO | |
|-------------|-----------|----------------------------|-------------|----------------------------|------------|----------------------------|-----------|----------------------------|
| | Numero | Importo medio annuo (Euro) | Numero | Importo medio annuo (Euro) | Numero | Importo medio annuo (Euro) | Numero | Importo medio annuo (Euro) |
| 1986 | 6.068 | 7.499 | 282 | 5.440 | 4.440 | 4.295 | 10.790 | 6.127 |
| 1987 | 6.068 | 8.107 | 258 | 6.111 | 4.526 | 4.750 | 10.852 | 6.659 |
| 1988 | 6.001 | 8.572 | 240 | 6.454 | 4.593 | 5.001 | 10.834 | 7.011 |
| 1989 | 6.020 | 9.472 | 224 | 7.147 | 4.684 | 5.442 | 10.928 | 7.697 |
| 1990 | 5.980 | 10.608 | 208 | 7.714 | 4.740 | 5.870 | 10.928 | 8.498 |
| 1991 | 5.995 | 11.551 | 190 | 8.474 | 4.755 | 6.403 | 10.940 | 9.260 |
| 1992 | 6.061 | 12.391 | 178 | 9.058 | 4.792 | 6.811 | 11.031 | 9.913 |
| 1993 | 5.987 | 12.992 | 165 | 9.455 | 4.774 | 7.097 | 10.926 | 10.363 |
| 1994 | 6.213 | 13.451 | 163 | 9.903 | 4.771 | 7.343 | 11.147 | 10.785 |
| 1995 | 6.168 | 13.677 | 162 | 10.463 | 4.753 | 7.402 | 11.083 | 10.939 |
| 1996 | 6.032 | 14.378 | 155 | 11.092 | 4.705 | 7.826 | 10.892 | 11.501 |
| 1997 | 6.190 | 14.973 | 146 | 11.450 | 4.665 | 8.134 | 11.001 | 12.026 |
| 1998 | 6.077 | 15.285 | 137 | 11.693 | 4.609 | 8.289 | 10.823 | 12.261 |
| 1999 | 6.025 | 15.609 | 121 | 11.947 | 4.535 | 8.445 | 10.681 | 12.526 |
| 2000 | 5.924 | 15.859 | 127 | 12.335 | 4.494 | 8.610 | 10.545 | 12.727 |
| 2001 | 5.874 | 16.254 | 126 | 12.857 | 4.520 | 8.829 | 10.520 | 13.023 |
| 2002 | 5.789 | 16.732 | 111 | 13.167 | 4.442 | 9.070 | 10.342 | 13.402 |
| 2003 | 5.728 | 17.377 | 107 | 13.611 | 4.374 | 9.313 | 10.209 | 13.882 |
| 2004 | 5.669 | 17.961 | 98 | 14.364 | 4.259 | 9.552 | 10.026 | 14.353 |

(a) Il numero e l'importo delle pensioni vigenti a fine anno si riferiscono ai valori di competenza per i quali sono state effettuate le opportune operazioni di integrazione e decontabilizzazione. Gli importi esposti, inoltre, sono espressi in moneta dell'anno di riferimento.

FONDO DAZIERI**Tav. n. 3 - Indici sull'evoluzione del numero delle pensioni vigenti a fine anno.**

| Anni | INCREMENTI PERCENTUALI ANNUI | | | | % CATEGORIA SUL TOTALE | | | |
|-------------|------------------------------|------------|------------|--------|------------------------|------------|------------|---|
| | Vecchiaia | Invalidità | Superstiti | Totale | Vecchiaia | Invalidità | Superstiti | Pensionid'invalidità per 100 pens. di vecchiaia |
| 1987 | 0,00 | -8,51 | 1,94 | 0,57 | 55,92 | 2,38 | 41,71 | 4 |
| 1988 | -1,10 | -6,98 | 1,48 | -0,17 | 55,39 | 2,22 | 42,39 | 4 |
| 1989 | 0,32 | -6,67 | 1,98 | 0,87 | 55,09 | 2,05 | 42,86 | 4 |
| 1990 | -0,66 | -7,14 | 1,20 | 0,00 | 54,72 | 1,90 | 43,37 | 3 |
| 1991 | 0,25 | -8,65 | 0,32 | 0,11 | 54,80 | 1,74 | 43,46 | 3 |
| 1992 | 1,10 | -6,32 | 0,78 | 0,83 | 54,95 | 1,61 | 43,44 | 3 |
| 1993 | -1,22 | -7,30 | -0,38 | -0,95 | 54,80 | 1,51 | 43,69 | 3 |
| 1994 | 3,77 | -1,21 | -0,06 | 2,02 | 55,74 | 1,46 | 42,80 | 3 |
| 1995 | -0,72 | -0,61 | -0,38 | -0,57 | 55,65 | 1,46 | 42,89 | 3 |
| 1996 | -2,20 | -4,32 | -1,01 | -1,72 | 55,38 | 1,42 | 43,20 | 3 |
| 1997 | 2,62 | -5,81 | -0,85 | 1,00 | 56,27 | 1,33 | 42,41 | 2 |
| 1998 | -1,83 | -6,16 | -1,20 | -1,62 | 56,15 | 1,27 | 42,59 | 2 |
| 1999 | -0,86 | -11,68 | -1,61 | -1,31 | 56,41 | 1,13 | 42,46 | 2 |
| 2000 | -1,68 | 4,96 | -0,90 | -1,27 | 56,18 | 1,20 | 42,62 | 2 |
| 2001 | -0,84 | -0,79 | 0,58 | -0,24 | 55,84 | 1,20 | 42,97 | 2 |
| 2002 | -1,45 | -11,90 | -1,73 | -1,69 | 55,98 | 1,07 | 42,95 | 2 |
| 2003 | -1,05 | -3,60 | -1,53 | -1,29 | 56,11 | 1,05 | 42,84 | 2 |
| 2004 | -1,03 | -8,41 | -2,63 | -1,79 | 56,54 | 0,98 | 42,48 | 2 |

FONDO DAZIERI**Tav. n. 4 - Indici sull'evoluzione degli importi medi delle pensioni.**

| Anni | INCREMENTI PERCENTUALI ANNUI | | | |
|-------------|------------------------------|------------|------------|--------|
| | Vecchiaia | Invalidità | Superstiti | Totale |
| 1987 | 8,11 | 12,34 | 10,59 | 8,69 |
| 1988 | 5,73 | 5,61 | 5,29 | 5,28 |
| 1989 | 10,50 | 10,75 | 8,83 | 9,78 |
| 1990 | 12,00 | 7,92 | 7,86 | 10,41 |
| 1991 | 8,88 | 9,86 | 9,08 | 8,97 |
| 1992 | 7,28 | 6,89 | 6,36 | 7,05 |
| 1993 | 4,85 | 4,38 | 4,20 | 4,53 |
| 1994 | 3,53 | 4,74 | 3,47 | 4,07 |
| 1995 | 1,68 | 5,66 | 0,81 | 1,43 |
| 1996 | 5,12 | 6,00 | 5,72 | 5,13 |
| 1997 | 4,14 | 3,23 | 3,94 | 4,57 |
| 1998 | 2,09 | 2,12 | 1,91 | 1,95 |
| 1999 | 2,12 | 2,17 | 1,88 | 2,17 |
| 2000 | 1,60 | 3,25 | 1,95 | 1,60 |
| 2001 | 2,49 | 4,23 | 2,54 | 2,33 |
| 2002 | 2,94 | 2,41 | 2,73 | 2,91 |
| 2003 | 3,85 | 3,37 | 2,68 | 3,58 |
| 2004 | 3,36 | 5,53 | 2,57 | 3,39 |

FONDO DAZIERI**Tav. n. 5 - Numero e importo medio delle pensioni liquidate in ciascun anno del periodo 1986-2004 (a).**

| Anni | VECCHIAIA | | INVALIDITA' | | SUPERSTITI | | COMPLESSO | |
|-------------|-----------|----------------------------|-------------|----------------------------|------------|----------------------------|-----------|----------------------------|
| | Numero | Importo medio annuo (Euro) | Numero | Importo medio annuo (Euro) | Numero | Importo medio annuo (Euro) | Numero | Importo medio annuo (Euro) |
| 1986 | 232 | 7.276 | 2 | 4.972 | 254 | 3.525 | 488 | 5.314 |
| 1987 | 233 | 7.648 | 1 | 6.759 | 218 | 3.855 | 452 | 5.817 |
| 1988 | 180 | 8.269 | - | - | 198 | 4.324 | 378 | 6.203 |
| 1989 | 256 | 8.864 | 1 | 7.535 | 236 | 4.484 | 493 | 6.765 |
| 1990 | 213 | 10.225 | - | - | 222 | 4.945 | 435 | 7.530 |
| 1991 | 252 | 12.563 | - | - | 200 | 5.527 | 452 | 9.450 |
| 1992 | 305 | 13.125 | 1 | 5.324 | 209 | 6.126 | 515 | 10.270 |
| 1993 | 176 | 14.208 | - | - | 198 | 6.204 | 374 | 9.971 |
| 1994 | 429 | 12.870 | 5 | 11.783 | 226 | 6.560 | 660 | 10.701 |
| 1995 | 281 | 14.146 | 7 | 12.847 | 194 | 6.593 | 482 | 11.087 |
| 1996 | 143 | 14.757 | 9 | 13.608 | 204 | 8.286 | 356 | 11.020 |
| 1997 | 380 | 14.771 | 9 | 12.298 | 206 | 8.869 | 595 | 12.690 |
| 1998 | 123 | 15.797 | 5 | 13.506 | 188 | 8.875 | 316 | 11.643 |
| 1999 | 140 | 16.512 | 4 | 13.950 | 148 | 8.924 | 292 | 12.630 |
| 2000 | 140 | 16.249 | 8 | 13.653 | 179 | 9.315 | 327 | 12.390 |
| 2001 | 142 | 16.481 | 7 | 15.052 | 173 | 9.444 | 322 | 12.669 |
| 2002 | 151 | 16.599 | 3 | 14.474 | 196 | 9.479 | 350 | 12.594 |
| 2003 | 197 | 19.952 | 5 | 15.532 | 156 | 9.781 | 358 | 15.458 |
| 2004 | 202 | 19.744 | 3 | 20.251 | 165 | 9.728 | 370 | 15.281 |

(a) Le pensioni liquidate si riferiscono alle contabilizzazioni dei vari anni.

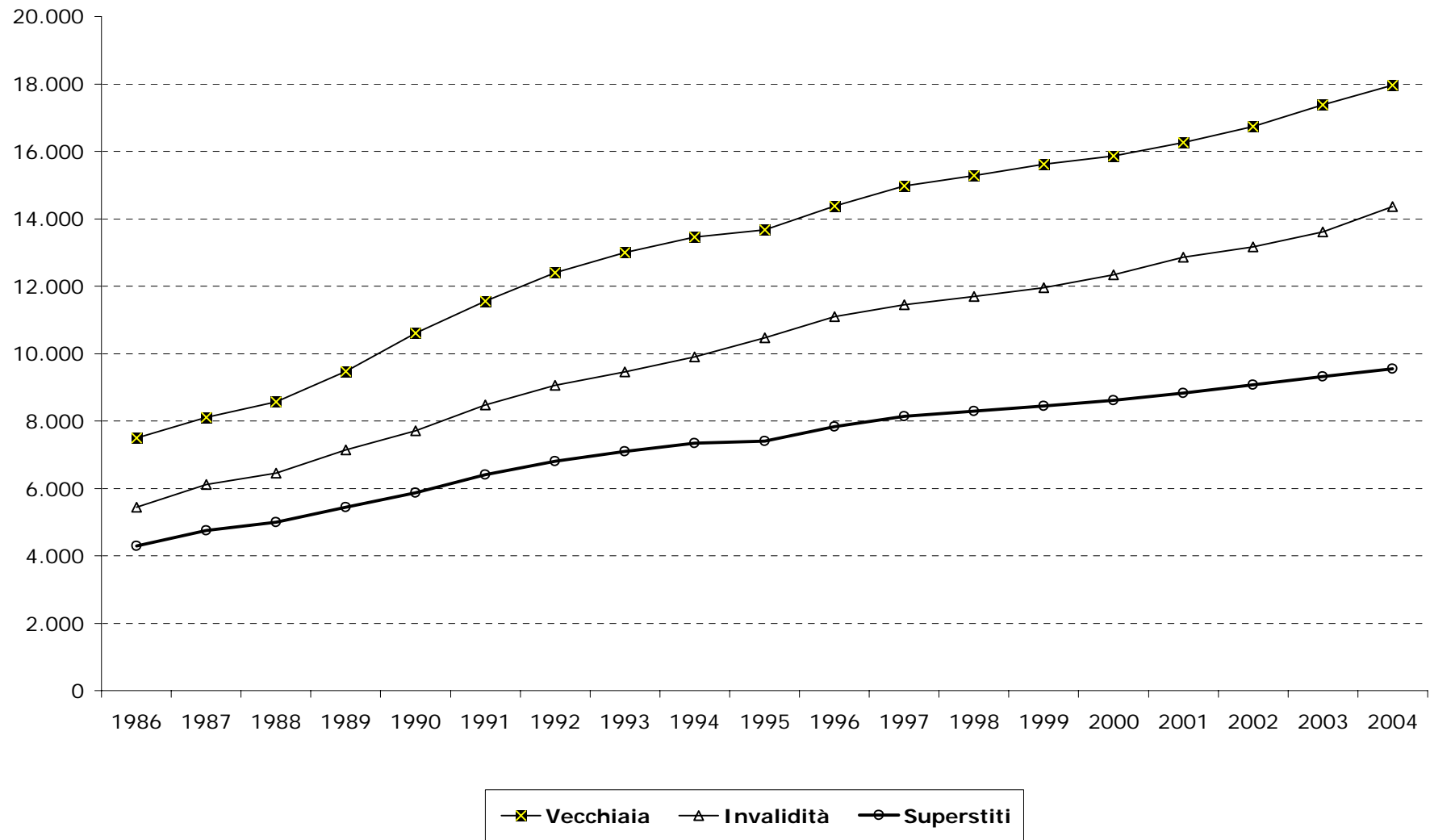
FONDO DAZIERI**Graf. 2 - Evoluzione dell'importo medio annuo delle pensioni vigenti nel periodo 1986-2004**

FONDO DAZIERI

Tav. 6 - Pensioni vigenti al 31/12/2004 ripartite per anno di decorrenza e categoria

| Anni di decorrenza | VECCHIAIA | | INVALIDITA' | | SUPERSTITI DI ASSICURATO | | SUPERSTITI DI PENSIONATO | | COMPLESSO | |
|--------------------|--------------|------------------------------|-------------|------------------------------|--------------------------|------------------------------|--------------------------|------------------------------|--------------|------------------------------|
| | Numero | Importo medio mensile (Euro) | Numero | Importo medio mensile (Euro) | Numero | Importo medio mensile (Euro) | Numero | Importo medio mensile (Euro) | Numero | Importo medio mensile (Euro) |
| fino al 1962 | 3 | 1.121 | 8 | 882 | 110 | 648 | 15 | 612 | 136 | 669 |
| 1963 | 1 | 1.096 | 3 | 908 | 15 | 698 | 10 | 564 | 29 | 687 |
| 1964 | - | - | - | - | 21 | 706 | 4 | 694 | 25 | 704 |
| 1965 | 1 | 2.038 | 1 | 830 | 16 | 688 | 10 | 732 | 28 | 757 |
| 1966 | 6 | 1.124 | 2 | 639 | 16 | 785 | 9 | 725 | 33 | 821 |
| 1967 | 14 | 1.282 | 1 | 995 | 14 | 697 | 7 | 690 | 36 | 931 |
| 1968 | 15 | 1.240 | 2 | 1.059 | 24 | 702 | 16 | 799 | 57 | 883 |
| 1969 | 15 | 1.350 | 3 | 1.048 | 21 | 742 | 18 | 849 | 57 | 952 |
| 1970 | 13 | 1.179 | 3 | 1.088 | 27 | 758 | 15 | 817 | 58 | 885 |
| 1971 | 35 | 1.305 | 4 | 1.029 | 30 | 794 | 21 | 832 | 90 | 1.012 |
| 1972 | 44 | 1.483 | 3 | 856 | 20 | 779 | 31 | 763 | 98 | 1.092 |
| 1973 | 1.105 | 1.393 | - | - | 9 | 709 | 42 | 922 | 1.156 | 1.370 |
| 1974 | 1 | 1.334 | 1 | 976 | 9 | 660 | 38 | 939 | 49 | 896 |
| 1975 | 3 | 1.155 | 3 | 1.163 | 12 | 606 | 65 | 833 | 83 | 824 |
| 1976 | 6 | 1.238 | 3 | 569 | 13 | 698 | 53 | 919 | 75 | 892 |
| 1977 | 14 | 1.070 | - | - | 13 | 696 | 67 | 877 | 94 | 881 |
| 1978 | 17 | 1.034 | 2 | 902 | 16 | 731 | 55 | 837 | 90 | 857 |
| 1979 | 26 | 1.301 | 1 | 1.401 | 16 | 768 | 60 | 781 | 103 | 916 |
| 1980 | 30 | 1.124 | 2 | 1.088 | 28 | 711 | 62 | 837 | 122 | 883 |
| 1981 | 72 | 1.204 | 1 | 923 | 22 | 650 | 81 | 801 | 176 | 948 |
| 1982 | 161 | 1.231 | 3 | 911 | 16 | 712 | 75 | 702 | 255 | 1.039 |
| 1983 | 175 | 1.172 | 2 | 1.028 | 25 | 560 | 90 | 710 | 292 | 976 |
| 1984 | 233 | 1.194 | 2 | 885 | 12 | 526 | 82 | 671 | 329 | 1.037 |
| 1985 | 182 | 1.185 | - | - | 22 | 542 | 80 | 675 | 284 | 991 |
| 1986 | 166 | 1.212 | - | - | 14 | 579 | 103 | 641 | 283 | 973 |
| 1987 | 132 | 1.215 | - | - | 20 | 601 | 93 | 666 | 245 | 956 |
| 1988 | 130 | 1.406 | - | - | 19 | 629 | 92 | 701 | 241 | 1.076 |
| 1989 | 186 | 1.403 | 1 | 1.283 | 21 | 618 | 101 | 675 | 309 | 1.111 |
| 1990 | 147 | 1.416 | 2 | 791 | 19 | 638 | 114 | 663 | 282 | 1.055 |
| 1991 | 192 | 1.401 | - | - | 20 | 656 | 108 | 680 | 320 | 1.111 |
| 1992 | 272 | 1.405 | - | - | 16 | 598 | 117 | 642 | 405 | 1.153 |
| 1993 | 136 | 1.514 | - | - | 11 | 618 | 143 | 660 | 290 | 1.059 |
| 1994 | 397 | 1.346 | 5 | 1.372 | 15 | 631 | 138 | 648 | 555 | 1.153 |
| 1995 | 177 | 1.432 | 5 | 1.162 | 9 | 571 | 125 | 686 | 316 | 1.108 |
| 1996 | 136 | 1.517 | 2 | 1.606 | 13 | 762 | 144 | 792 | 295 | 1.131 |
| 1997 | 355 | 1.522 | 5 | 1.164 | 7 | 719 | 142 | 795 | 509 | 1.305 |
| 1998 | 100 | 1.603 | 3 | 1.453 | 10 | 1.028 | 153 | 779 | 266 | 1.106 |
| 1999 | 139 | 1.545 | 6 | 1.194 | 6 | 768 | 122 | 787 | 273 | 1.182 |
| 2000 | 119 | 1.423 | 5 | 1.407 | 10 | 782 | 152 | 799 | 286 | 1.069 |
| 2001 | 136 | 1.429 | 4 | 1.261 | 8 | 798 | 165 | 782 | 313 | 1.070 |
| 2002 | 141 | 1.428 | 1 | 1.162 | 7 | 774 | 159 | 800 | 308 | 1.088 |
| 2003 | 191 | 1.591 | 5 | 1.266 | 5 | 799 | 141 | 799 | 342 | 1.248 |
| 2004 | 196 | 1.556 | 1 | 1.918 | 8 | 859 | 151 | 766 | 356 | 1.206 |
| Totale | 5.620 | 1.385 | 95 | 1.102 | 765 | 684 | 3.469 | 747 | 9.949 | 1.106 |

FONDO DAZIERI

Graf. 3 - Distribuzione percentuale delle pensioni vigenti al 31/12/2004

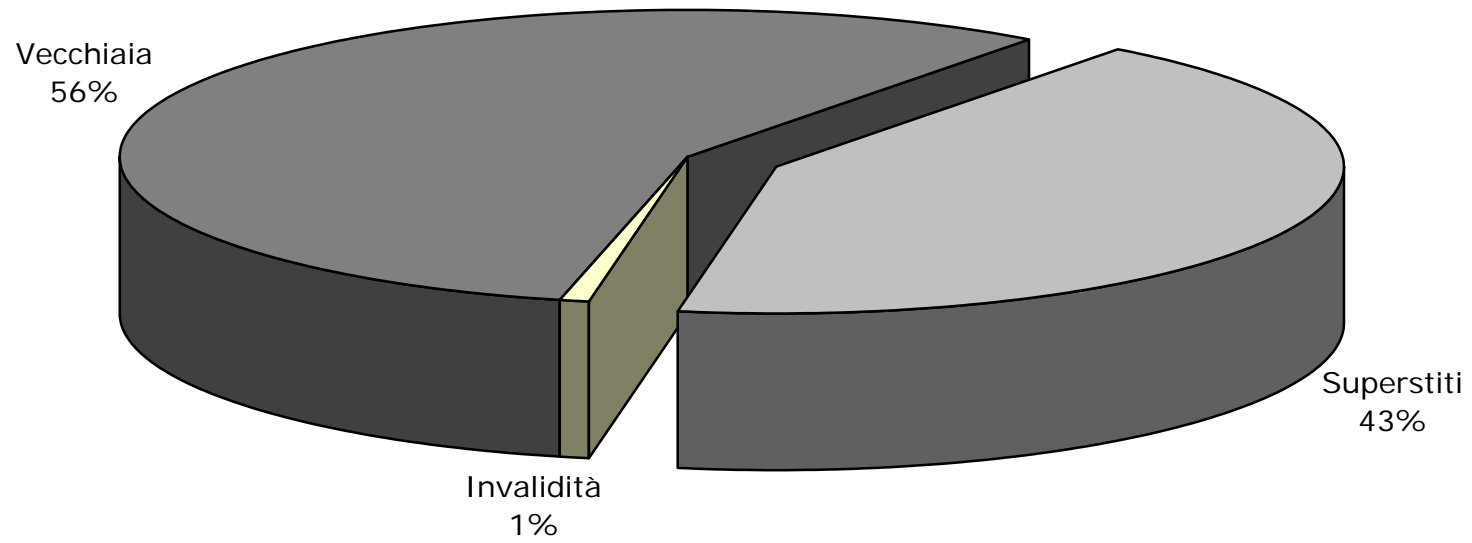

FONDO DAZIERI

Tav. 7A - Pensioni vigenti al 31/12/2004 ripartite per categoria, sesso e classi di età del titolare

A: valori assoluti

| Classi di età (a) | VECCHIAIA | | | INVALIDITA' | | | SUPERSTITI (b) | | | COMPLESSO | | |
|-------------------|--------------|-------------|--------------|-------------|-------------|-------------|----------------|--------------|--------------|--------------|--------------|--------------|
| | Maschi | Femmine | Totale | Maschi | Femmine | Totale | Maschi | Femmine | Totale | Maschi | Femmine | Totale |
| fino a 4 | - | - | - | - | - | - | - | - | - | - | - | - |
| 5-9 | - | - | - | - | - | - | - | - | - | - | - | - |
| 10-14 | - | - | - | - | - | - | - | - | - | - | - | - |
| 15-19 | - | - | - | - | - | - | - | 1 | 1 | - | 1 | 1 |
| 20-24 | - | - | - | - | - | - | - | 1 | 1 | - | 1 | 1 |
| 25-29 | - | - | - | - | - | - | - | - | - | - | - | - |
| 30-34 | - | - | - | - | - | - | 1 | - | 1 | 1 | - | 1 |
| 35-39 | - | - | - | - | - | - | 2 | 1 | 3 | 2 | 1 | 3 |
| 40-44 | - | - | - | - | - | - | - | 6 | 6 | - | 6 | 6 |
| 45-49 | - | 2 | 2 | - | - | - | - | 14 | 14 | - | 16 | 16 |
| 50-54 | 20 | 27 | 47 | 2 | 1 | 3 | 10 | 50 | 60 | 32 | 78 | 110 |
| 55-59 | 343 | 81 | 424 | 13 | 1 | 14 | 11 | 134 | 145 | 367 | 216 | 583 |
| 60-64 | 863 | 66 | 929 | 19 | 2 | 21 | 5 | 240 | 245 | 887 | 308 | 1.195 |
| 65-69 | 1.085 | 46 | 1.131 | 16 | 3 | 19 | 11 | 426 | 437 | 1.112 | 475 | 1.587 |
| 70-74 | 947 | 47 | 994 | 3 | - | 3 | 8 | 651 | 659 | 958 | 698 | 1.656 |
| 75-79 | 1.085 | 49 | 1.134 | 10 | 3 | 13 | 12 | 776 | 788 | 1.107 | 828 | 1.935 |
| 80-84 | 569 | 39 | 608 | 5 | 3 | 8 | 8 | 827 | 835 | 582 | 869 | 1.451 |
| 85-89 | 173 | 16 | 189 | 4 | 2 | 6 | - | 527 | 527 | 177 | 545 | 722 |
| oltre 90 | 154 | 8 | 162 | 5 | 3 | 8 | 1 | 511 | 512 | 160 | 522 | 682 |
| Totale | 5.239 | 381 | 5.620 | 77 | 18 | 95 | 69 | 4.165 | 4.234 | 5.385 | 4.564 | 9.949 |
| Età media | 72,0 | 68,3 | 71,7 | 69,3 | 76,2 | 70,6 | 66,6 | 78,0 | 77,8 | 71,9 | 77,2 | 74,3 |

(a) Età in anni compiuti.

(b) Le indicazioni relative alle età si riferiscono al coniuge ove questo sia compreso tra i beneficiari, all'orfano più giovane nel caso di pensione a orfani soli.

FONDO DAZIERI**Tav. 7B - Pensioni vigenti al 31/12/2004 ripartite per categoria, sesso e classi di età del titolare****B: valori percentuali**

| Classi di età (a) | VECCHIAIA | | | INVALIDITA' | | | SUPERSTITI (b) | | | COMPLESSO | | |
|-------------------|--------------|--------------|--------------|--------------|--------------|--------------|----------------|--------------|--------------|--------------|--------------|--------------|
| | Maschi | Femmine | Totale | Maschi | Femmine | Totale | Maschi | Femmine | Totale | Maschi | Femmine | Totale |
| fino a 4 | 0,0 | 0,0 | 0,0 | 0,0 | 0,0 | 0,0 | 0,0 | 0,0 | 0,0 | 0,0 | 0,0 | 0,0 |
| 5-9 | 0,0 | 0,0 | 0,0 | 0,0 | 0,0 | 0,0 | 0,0 | 0,0 | 0,0 | 0,0 | 0,0 | 0,0 |
| 10-14 | 0,0 | 0,0 | 0,0 | 0,0 | 0,0 | 0,0 | 0,0 | 0,0 | 0,0 | 0,0 | 0,0 | 0,0 |
| 15-19 | 0,0 | 0,0 | 0,0 | 0,0 | 0,0 | 0,0 | 0,0 | 0,0 | 0,0 | 0,0 | 0,0 | 0,0 |
| 20-24 | 0,0 | 0,0 | 0,0 | 0,0 | 0,0 | 0,0 | 0,0 | 0,0 | 0,0 | 0,0 | 0,0 | 0,0 |
| 25-29 | 0,0 | 0,0 | 0,0 | 0,0 | 0,0 | 0,0 | 0,0 | 0,0 | 0,0 | 0,0 | 0,0 | 0,0 |
| 30-34 | 0,0 | 0,0 | 0,0 | 0,0 | 0,0 | 0,0 | 1,4 | 0,0 | 0,0 | 0,0 | 0,0 | 0,0 |
| 35-39 | 0,0 | 0,0 | 0,0 | 0,0 | 0,0 | 0,0 | 2,9 | 0,0 | 0,1 | 0,0 | 0,0 | 0,0 |
| 40-44 | 0,0 | 0,0 | 0,0 | 0,0 | 0,0 | 0,0 | 0,0 | 0,1 | 0,1 | 0,0 | 0,1 | 0,1 |
| 45-49 | 0,0 | 0,5 | 0,0 | 0,0 | 0,0 | 0,0 | 0,0 | 0,3 | 0,3 | 0,0 | 0,4 | 0,2 |
| 50-54 | 0,4 | 7,1 | 0,8 | 2,6 | 5,6 | 3,2 | 14,5 | 1,2 | 1,4 | 0,6 | 1,7 | 1,1 |
| 55-59 | 6,5 | 21,3 | 7,5 | 16,9 | 5,6 | 14,7 | 15,9 | 3,2 | 3,4 | 6,8 | 4,7 | 5,9 |
| 60-64 | 16,5 | 17,3 | 16,5 | 24,7 | 11,1 | 22,1 | 7,2 | 5,8 | 5,8 | 16,5 | 6,7 | 12,0 |
| 65-69 | 20,7 | 12,1 | 20,1 | 20,8 | 16,7 | 20,0 | 15,9 | 10,2 | 10,3 | 20,6 | 10,4 | 16,0 |
| 70-74 | 18,1 | 12,3 | 17,7 | 3,9 | 0,0 | 3,2 | 11,6 | 15,6 | 15,6 | 17,8 | 15,3 | 16,6 |
| 75-79 | 20,7 | 12,9 | 20,2 | 13,0 | 16,7 | 13,7 | 17,4 | 18,6 | 18,6 | 20,6 | 18,1 | 19,4 |
| 80-84 | 10,9 | 10,2 | 10,8 | 6,5 | 16,7 | 8,4 | 11,6 | 19,9 | 19,7 | 10,8 | 19,0 | 14,6 |
| 85-89 | 3,3 | 4,2 | 3,4 | 5,2 | 11,1 | 6,3 | 0,0 | 12,7 | 12,4 | 3,3 | 11,9 | 7,3 |
| oltre 90 | 2,9 | 2,1 | 2,9 | 6,5 | 16,7 | 8,4 | 1,4 | 12,3 | 12,1 | 3,0 | 11,4 | 6,9 |
| Totale | 100,0 | 100,0 | 100,0 | 100,0 | 100,0 | 100,0 | 100,0 | 100,0 | 100,0 | 100,0 | 100,0 | 100,0 |

(a) Età in anni compiuti.

(b) Le indicazioni relative alle età si riferiscono al coniuge ove questo sia compreso tra i beneficiari, all'orfano più giovane nel caso di pensione a orfani soli.

FONDO DAZIERI

Graf. 4 - Pensioni vigenti al 31/12/2004 ripartite per categoria e classi di età

Vecchiaia

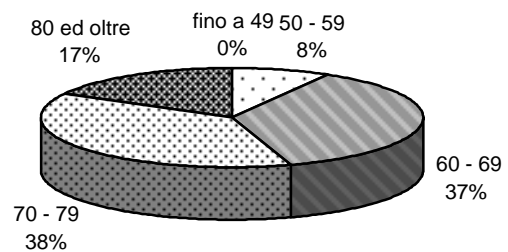

Invalidità

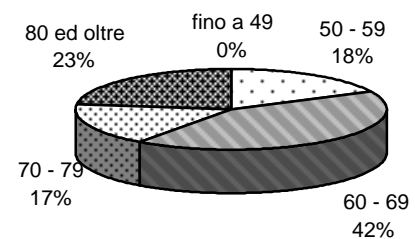

Superstiti

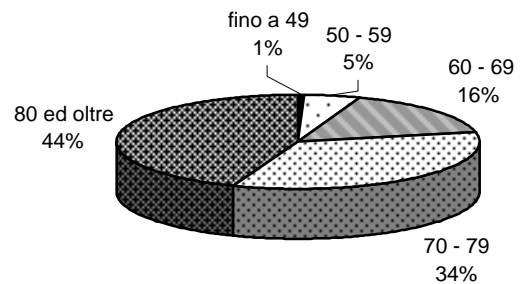

Totale

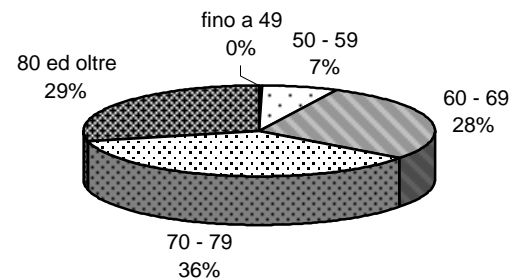

FONDO DAZIERI

Tav.8 - Pensioni vigenti al 31/12/2004 ripartite per classi di importo della pensione mensile e per categoria

| Classi di importo (in Euro) (a) | VECCHIAIA | | INVALIDITA' | | SUPERSTITI | | COMPLESSO | |
|-------------------------------------|--------------|--------------|-------------|--------------|--------------|--------------|--------------|--------------|
| | Numero | % | Numero | % | Numero | % | Numero | % |
| Fino a 300 | 19 | 0,3 | 1 | 1,1 | 64 | 1,5 | 84 | 0,8 |
| 300 - 400 | 12 | 0,2 | 1 | 1,1 | 130 | 3,1 | 143 | 1,4 |
| 400 - 500 | 7 | 0,1 | 1 | 1,1 | 229 | 5,4 | 237 | 2,4 |
| 500 - 600 | 1 | 0,0 | 0 | 0,0 | 478 | 11,3 | 479 | 4,8 |
| 600 - 700 | 4 | 0,1 | 2 | 2,1 | 866 | 20,5 | 872 | 8,8 |
| 700 - 800 | 10 | 0,2 | 4 | 4,2 | 1.036 | 24,5 | 1.050 | 10,6 |
| 800 - 900 | 100 | 1,8 | 15 | 15,8 | 781 | 18,4 | 896 | 9,0 |
| 900 - 1.000 | 216 | 3,8 | 14 | 14,7 | 373 | 8,8 | 603 | 6,1 |
| 1.000 - 1.100 | 245 | 4,4 | 12 | 12,6 | 135 | 3,2 | 392 | 3,9 |
| 1.100 - 1.200 | 540 | 9,6 | 8 | 8,4 | 57 | 1,3 | 605 | 6,1 |
| 1.200 - 1.300 | 1.010 | 18,0 | 15 | 15,8 | 35 | 0,8 | 1.060 | 10,7 |
| 1.300 - 1.400 | 1.021 | 18,2 | 8 | 8,4 | 18 | 0,4 | 1.047 | 10,5 |
| 1.400 - 1.500 | 892 | 15,9 | 6 | 6,3 | 12 | 0,3 | 910 | 9,1 |
| 1.500 - 1.600 | 645 | 11,5 | 3 | 3,2 | 3 | 0,1 | 651 | 6,5 |
| 1.600 - 1.700 | 374 | 6,7 | 3 | 3,2 | 5 | 0,1 | 382 | 3,8 |
| 1.700 - 1.800 | 198 | 3,5 | 1 | 1,1 | 3 | 0,1 | 202 | 2,0 |
| 1.800 - 1.900 | 122 | 2,2 | 0 | 0,0 | 4 | 0,1 | 126 | 1,3 |
| 1.900 - 2.000 | 63 | 1,1 | 1 | 1,1 | 3 | 0,1 | 67 | 0,7 |
| 2.000 - 2.100 | 57 | 1,0 | 0 | 0,0 | 0 | 0,0 | 57 | 0,6 |
| 2.100 - 2.200 | 9 | 0,2 | 0 | 0,0 | 1 | 0,0 | 10 | 0,1 |
| 2.200 - 2.300 | 16 | 0,3 | 0 | 0,0 | 0 | 0,0 | 16 | 0,2 |
| 2.300 - 2.400 | 7 | 0,1 | 0 | 0,0 | 0 | 0,0 | 7 | 0,1 |
| 2.400 - 2.500 | 9 | 0,2 | 0 | 0,0 | 1 | 0,0 | 10 | 0,1 |
| 2.500 - 3.000 | 18 | 0,3 | 0 | 0,0 | 0 | 0,0 | 18 | 0,2 |
| 3.000 - 3.500 | 11 | 0,2 | 0 | 0,0 | 0 | 0,0 | 11 | 0,1 |
| 3.500 - 4.000 | 4 | 0,1 | 0 | 0,0 | 0 | 0,0 | 4 | 0,0 |
| 4.000 - 4.500 | 5 | 0,1 | 0 | 0,0 | 0 | 0,0 | 5 | 0,1 |
| 4.500 - 5.000 | 4 | 0,1 | 0 | 0,0 | 0 | 0,0 | 4 | 0,0 |
| 5.000 - 5.500 | 1 | 0,0 | | 0,0 | 0 | 0,0 | 1 | 0,0 |
| 5.500 - 6.000 | 0 | 0,0 | 0 | 0,0 | 0 | 0,0 | 0 | 0,0 |
| Oltre 6000 | 0 | 0,0 | 0 | 0,0 | 0 | 0,0 | 0 | 0,0 |
| Totale Importo medio mensile | 5.620 | 100,0 | 95 | 100,0 | 4.234 | 100,0 | 9.949 | 100,0 |
| | | 1.385 | | 1.102 | | 736 | | 1.106 |

(a) L'estremo superiore della classe è escluso

FONDO DAZIERI

Graf. 5 - Pensioni vigenti al 31/12/2004 ripartite per classi d'importo della pensione mensile e per categoria

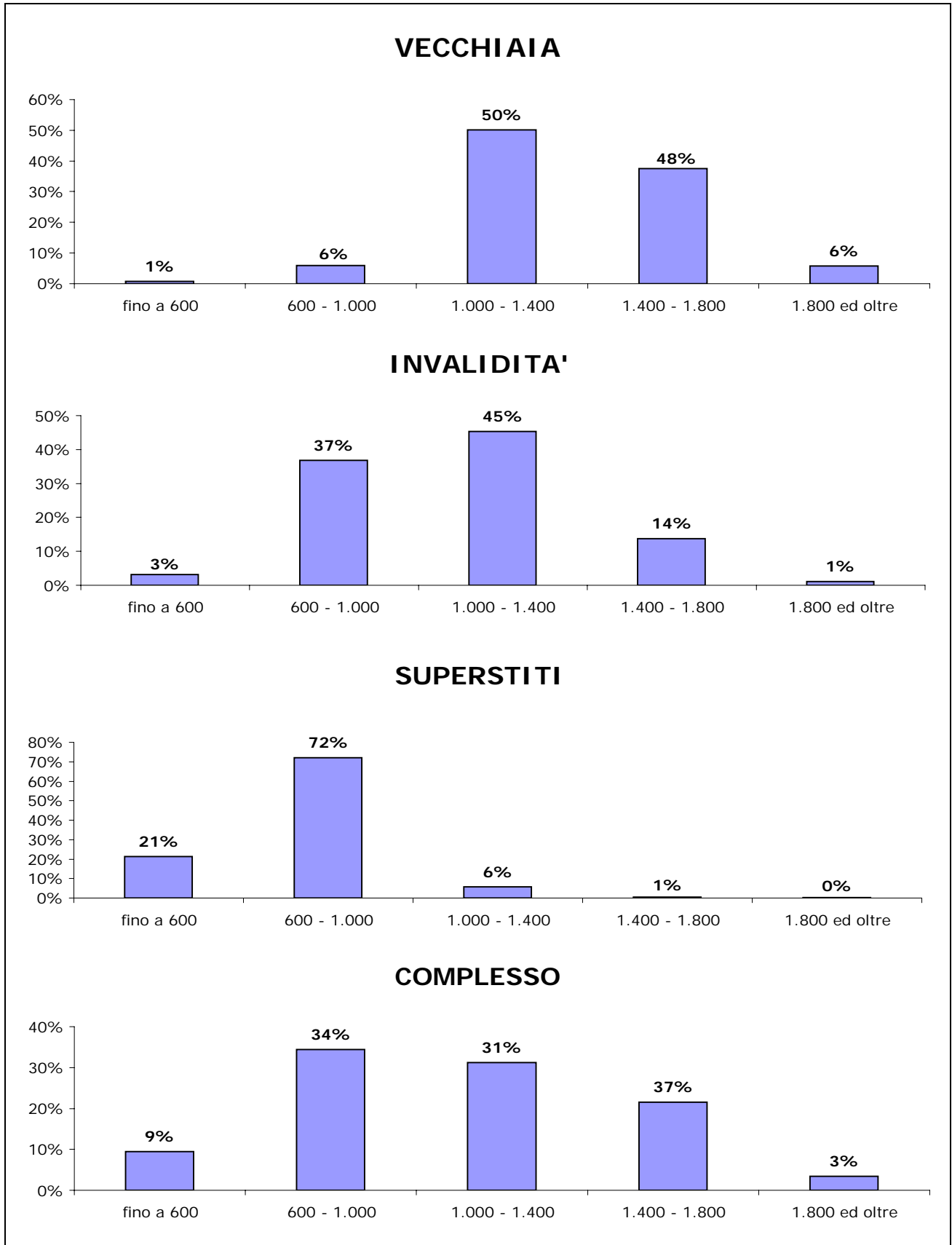

FONDO DAZIERI

Tav. 9 - Importi medi iniziali ed al 31/12/2004 delle pensioni vigenti al 31/12/2004 ripartite per anno di decorrenza e categoria

| Anni di decorrenza | VECCHIAIA | | | INVALIDITA' | | | SUPERSTITI DI ASSICURATO | | | SUPERSTITI DI PENSIONATO | | |
|--------------------|--------------|---------------------------------|--------------|-------------|---------------------------------|--------------|--------------------------|---------------------------------|-------------|--------------------------|---------------------------------|-------------|
| | Numero | Importo medio mensile (in Euro) | | Numero | Importo medio mensile (in Euro) | | Numero | Importo medio mensile (in Euro) | | Numero | Importo medio mensile (in Euro) | |
| | | iniziale | al 31/12/04 | | iniziale | al 31/12/04 | | iniziale | al 31/12/04 | | iniziale | al 31/12/04 |
| 1962 | 3 | 36 | 1.121 | 8 | 23 | 882 | 110 | 14 | 648 | 15 | 17 | 612 |
| 1963 | 1 | 37 | 1.096 | 3 | 20 | 908 | 15 | 21 | 698 | 10 | 15 | 564 |
| 1964 | - | - | - | - | - | - | 21 | 25 | 706 | 4 | 15 | 694 |
| 1965 | 1 | 146 | 2.038 | 1 | 16 | 830 | 16 | 28 | 688 | 10 | 19 | 732 |
| 1966 | 6 | 57 | 1.124 | 2 | 23 | 639 | 16 | 35 | 785 | 9 | 20 | 725 |
| 1967 | 14 | 69 | 1.282 | 1 | 40 | 995 | 14 | 28 | 697 | 7 | 17 | 690 |
| 1968 | 15 | 71 | 1.240 | 2 | 49 | 1.059 | 24 | 31 | 702 | 16 | 25 | 799 |
| 1969 | 15 | 84 | 1.350 | 3 | 51 | 1.048 | 21 | 33 | 742 | 18 | 29 | 849 |
| 1970 | 13 | 74 | 1.179 | 3 | 65 | 1.088 | 27 | 39 | 758 | 15 | 29 | 817 |
| 1971 | 35 | 93 | 1.305 | 4 | 60 | 1.029 | 30 | 41 | 794 | 21 | 34 | 832 |
| 1972 | 44 | 129 | 1.483 | 3 | 39 | 856 | 20 | 46 | 779 | 31 | 28 | 763 |
| 1973 | 1.105 | 122 | 1.393 | - | - | - | 9 | 48 | 709 | 42 | 55 | 922 |
| 1974 | 1 | 131 | 1.334 | 1 | 68 | 976 | 9 | 46 | 660 | 38 | 62 | 939 |
| 1975 | 3 | 140 | 1.155 | 3 | 138 | 1.163 | 12 | 53 | 606 | 65 | 63 | 833 |
| 1976 | 6 | 198 | 1.238 | 3 | 67 | 569 | 13 | 79 | 698 | 53 | 93 | 919 |
| 1977 | 14 | 175 | 1.070 | - | - | - | 13 | 98 | 696 | 67 | 96 | 877 |
| 1978 | 17 | 195 | 1.034 | 2 | 148 | 902 | 16 | 110 | 731 | 55 | 108 | 837 |
| 1979 | 26 | 280 | 1.301 | 1 | 330 | 1.401 | 16 | 145 | 768 | 60 | 116 | 781 |
| 1980 | 30 | 250 | 1.124 | 2 | 209 | 1.088 | 28 | 146 | 711 | 62 | 148 | 837 |
| 1981 | 72 | 334 | 1.204 | 1 | 207 | 923 | 22 | 183 | 650 | 81 | 185 | 801 |
| 1982 | 161 | 406 | 1.231 | 3 | 281 | 911 | 16 | 257 | 712 | 75 | 191 | 702 |
| 1983 | 175 | 457 | 1.172 | 2 | 380 | 1.028 | 25 | 258 | 560 | 90 | 230 | 710 |
| 1984 | 233 | 506 | 1.194 | 2 | 381 | 885 | 12 | 266 | 526 | 82 | 242 | 671 |
| 1985 | 182 | 545 | 1.185 | - | - | - | 22 | 334 | 542 | 80 | 275 | 675 |
| 1986 | 166 | 574 | 1.212 | - | - | - | 14 | 337 | 579 | 103 | 286 | 641 |
| 1987 | 132 | 611 | 1.215 | - | - | - | 20 | 344 | 601 | 93 | 308 | 666 |
| 1988 | 130 | 654 | 1.406 | - | - | - | 19 | 381 | 629 | 92 | 345 | 701 |
| 1989 | 186 | 699 | 1.403 | 1 | 598 | 1.283 | 21 | 377 | 618 | 101 | 369 | 675 |
| 1990 | 147 | 822 | 1.416 | 2 | 490 | 791 | 19 | 406 | 638 | 114 | 400 | 663 |
| 1991 | 192 | 963 | 1.401 | - | - | - | 20 | 529 | 656 | 108 | 462 | 680 |
| 1992 | 272 | 1.032 | - | - | - | - | 16 | 494 | 598 | 117 | 471 | 642 |
| 1993 | 136 | 1.137 | 1.514 | - | - | - | 11 | 521 | 618 | 143 | 500 | 660 |
| 1994 | 397 | 999 | 1.346 | 5 | 1.010 | 1.372 | 15 | 538 | 631 | 138 | 505 | 648 |
| 1995 | 177 | 1.102 | 1.432 | 5 | 900 | 1.162 | 9 | 531 | 571 | 125 | 539 | 686 |
| 1996 | 136 | 1.206 | 1.517 | 2 | 1.273 | 1.606 | 13 | 764 | 762 | 144 | 672 | 792 |
| 1997 | 355 | 1.283 | 1.522 | 5 | 982 | 1.164 | 7 | 886 | 719 | 142 | 693 | 795 |
| 1998 | 100 | 1.386 | 1.603 | 3 | 1.255 | 1.453 | 10 | 919 | 1.028 | 153 | 692 | 779 |
| 1999 | 139 | 1.371 | 1.545 | 6 | 1.057 | 1.194 | 6 | 721 | 768 | 122 | 715 | 787 |
| 2000 | 119 | 1.285 | 1.423 | 5 | 1.266 | 1.407 | 10 | 777 | 782 | 152 | 734 | 799 |
| 2001 | 136 | 1.325 | 1.429 | 4 | 1.172 | 1.261 | 8 | 813 | 798 | 165 | 743 | 782 |
| 2002 | 141 | 1.360 | 1.428 | 1 | 1.108 | 1.162 | 7 | 790 | 774 | 159 | 763 | 800 |
| 2003 | 191 | 1.554 | 1.591 | 5 | 1.235 | 1.266 | 5 | 931 | 799 | 141 | 783 | 799 |
| 2004 | 196 | 1.556 | 1.556 | 1 | 1.918 | 1.918 | 8 | 859 | 859 | 151 | 766 | 766 |
| Totale | 5.620 | 775 | 1.317 | 95 | 572 | 1.102 | 765 | 233 | 684 | 3.469 | 459 | 747 |

ISTITUTO NAZIONALE DELLA PREVIDENZA SOCIALE

SEDE CENTRALE DI ROMA

FONDO DI PREVIDENZA PER IL PERSONALE DI VOLO

INDICAZIONI DI CARATTERE STATISTICO

(Allegato al Rendiconto per l'anno 2004)

FONDO VOLO

INDICE DELLE TAVOLE

Valori economici di bilancio

Tav. n. 1 - Elementi caratteristici della gestione nel quinquennio 2000 -2004

Tav. n. 2 - Numero ed importo medio delle pensioni vigenti a fine anno

Tav. n. 3 - Indici sull'evoluzione del numero delle pensioni vigenti a fine anno

Tav. n. 4 - Indici sull'evoluzione degli importi medi delle pensioni vigenti a fine anno

Tav. n. 5 - Numero ed importo medio delle pensioni liquidate in ciascun anno nel periodo 1989 - 2004

Liquidazioni in capitale

Tav. n. 6 - Pensioni di vecchiaia per le quali è stata richiesta la capitalizzazione di una quota di pensione nel periodo 2002-2004

Tav. n. 7 - Liquidazioni in capitale richieste nel periodo 2002 – 2004 ripartite per classi d'importo

Distribuzione delle pensioni vigenti al 31.12.2004

Tav. n. 8 - Pensioni vigenti ripartite per anno di decorrenza, categoria e qualifica

Tav. n. 9 - Pensioni vigenti ripartite per categoria, qualifica e classi di età del titolare. A: valori assoluti B: valori percentuali

Tav. n. 10- Pensioni vigenti ripartite per classi di importo della pensione mensile, categoria e qualifica

Tav. n. 11- Importi medi iniziali ed al 31. 12 .04 delle pensioni vigenti ripartite per anno di decorrenza, categoria e qualifica

NOTA

Il numero e l'importo delle pensioni vigenti a fine anno riportati nelle tavole da 1 a 4 si riferiscono a valori di competenza per i quali sono state effettuate le opportune operazioni di integrazione e decontabilizzazione. Questi valori si discostano da quelli indicati nelle tavole successive in cui le classificazioni statistiche riguardano le pensioni contabilizzate che prescindono dalle predette operazioni.

FONDO VOLO

Tav. 1 - Elementi caratteristici della gestione nel quinquennio 2000 - 2004

| DESCRIZIONE | ANNI | | | | |
|--|-----------|-----------|-----------|-----------|-----------|
| | 2000 | 2001 | 2002 | 2003 | 2004 |
| Aliquota contributiva a fine anno (%) | 40,82 (d) | 40,82 (d) | 40,82 (d) | 40,82 (d) | 40,82 (d) |
| Risultato d'esercizio (migliaia di euro) | 26.593 | 26.683 | 51.795 | 136.005 | -60.439 |
| Patrimonio netto a fine anno (migliaia di euro) | 145.285 | 171.968 | 223.763 | 359.767 | 299.328 |
| Numero iscritti a fine anno | 11.800 | 11.580 | 12.150 | 12.450 | 12.200 |
| Monti retributivi (migliaia di euro) | 434.748 | 412.555 | 421.303 | 456.628 | 459.776 |
| Retribuzione media (euro) (a) | 38.991 | 35.291 | 35.508 | 37.124 | 37.304 |
| Numero pensioni vigenti a fine anno (b) | 4.491 | 4.606 | 4.746 | 4.852 | 5.035 |
| Pensione media in pagamento a fine anno (euro) (b) | 30.556 | 31.307 | 32.335 | 33.449 | 34.867 |
| Rapporto iscritti - pensionati | 2,6 | 2,5 | 2,6 | 2,6 | 2,4 |
| Rapporto pensione media - retribuzione media (%) (c) | 78,4 | 88,7 | 91,1 | 90,1 | 93,5 |

(a) Calcolata sulla media degli iscritti nel corso dell'anno.

(b) Valori di rendiconto comprensivi della integrazione di competenza. Gli importi medi in pagamento sono al netto della eventuale quota di pensione richiesta in capitale.

(c) L'aumento del rapporto pensione media - retribuzione media dal 1999 in poi è dovuto alla riduzione della retribuzione imponibile. Dal 1° gennaio 1998 con il D.Leg.vo n.314/1997 l'indennità di volo, che rappresenta una parte consistente della retribuzione, è stata resa imponibile nella misura del 50% del suo ammontare anziché il 100%

(d) Per i nuovi iscritti dall'1/1/96 l'aliquota è pari al 37,70%. Per gli iscritti al 31/12/95, con anzianità inferiore a 18 anni, che aderiranno ai Fondi complementari è prevista una riduzione dell'aliquota dal 40,82% al 37,70%.

FONDO VOLO**Tav.2 - Numero ed importo medio delle pensioni vigenti a fine anno (a)
(importi in euro)**

| Anni | VECCHIAIA | | INVALIDITA' | | SUPERSTITI | | COMPLESSO | |
|------|-----------|---------------------|-------------|---------------------|------------|---------------------|-----------|---------------------|
| | N° | Importo medio annuo | N° | Importo medio annuo | N° | Importo medio annuo | N° | Importo medio annuo |
| 1989 | 1.161 | 15.672 | 208 | 12.335 | 254 | 12.806 | 1.623 | 14.796 |
| 1990 | 1.224 | 16.889 | 211 | 13.209 | 274 | 14.027 | 1.709 | 15.976 |
| 1991 | 1.310 | 18.149 | 224 | 13.949 | 290 | 15.026 | 1.824 | 17.137 |
| 1992 | 1.423 | 19.108 | 236 | 14.707 | 315 | 15.779 | 1.974 | 18.051 |
| 1993 | 1.576 | 20.668 | 249 | 15.274 | 337 | 17.142 | 2.162 | 19.497 |
| 1994 | 1.840 | 22.583 | 260 | 16.692 | 357 | 17.528 | 2.457 | 21.225 |
| 1995 | 2.380 | 24.407 | 279 | 16.920 | 367 | 17.853 | 3.026 | 22.922 |
| 1996 | 2.643 | 26.303 | 296 | 17.671 | 396 | 18.741 | 3.335 | 24.639 |
| 1997 | 3.380 | 29.199 | 305 | 18.194 | 419 | 18.888 | 4.104 | 27.329 |
| 1998 | 3.401 | 29.957 | 336 | 17.959 | 438 | 18.912 | 4.175 | 27.833 |
| 1999 | 3.530 | 32.361 | 366 | 18.526 | 454 | 19.090 | 4.350 | 29.812 |
| 2000 | 3.560 | 33.449 | 439 | 19.610 | 492 | 19.382 | 4.491 | 30.555 |
| 2001 | 3.580 | 34.358 | 511 | 21.697 | 515 | 19.631 | 4.606 | 31.307 |
| 2002 | 3.639 | 35.595 | 568 | 23.202 | 539 | 19.951 | 4.746 | 32.335 |
| 2003 | 3.646 | 36.764 | 608 | 24.609 | 545 | 21.215 | 4.799 | 33.458 |
| 2004 | 3.789 | 39.208 | 662 | 25.558 | 570 | 21.593 | 5.021 | 35.409 |

(a) Il numero e l'importo delle pensioni vigenti a fine anno si riferiscono ai valori di competenza per i quali sono state effettuate le opportune operazioni di integrazione e decontabilizzazione.

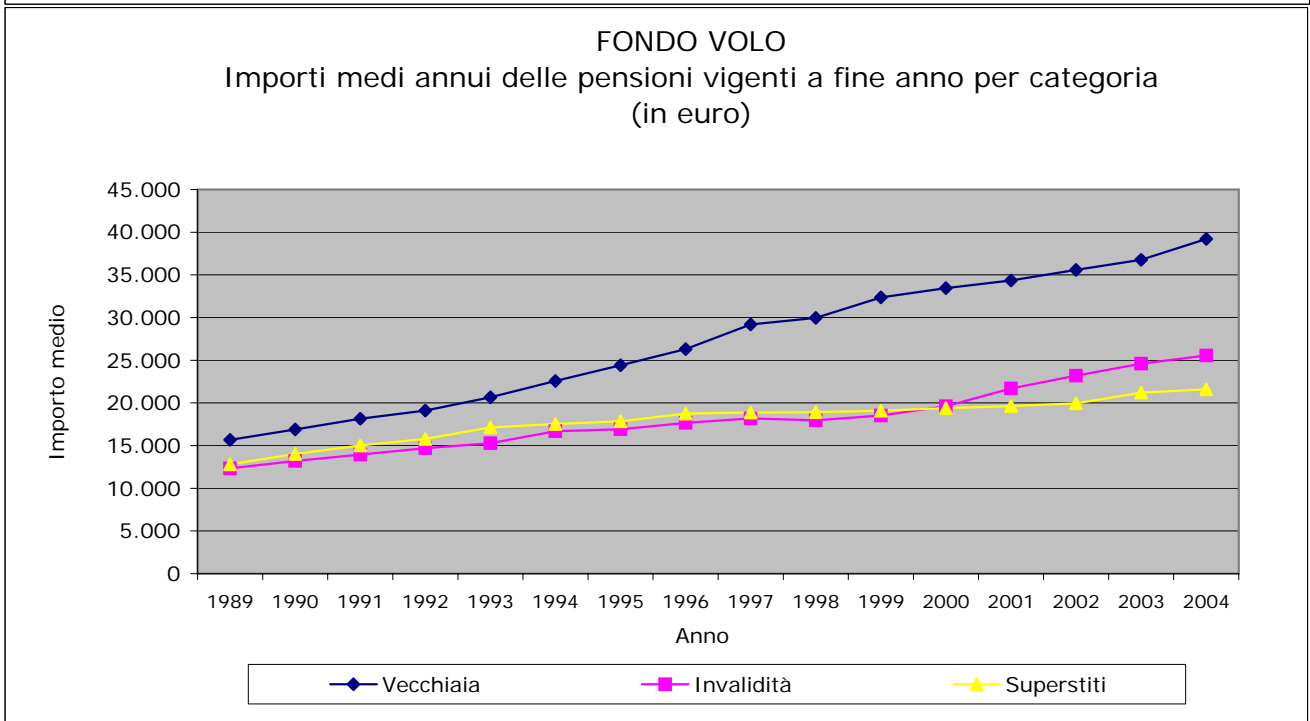
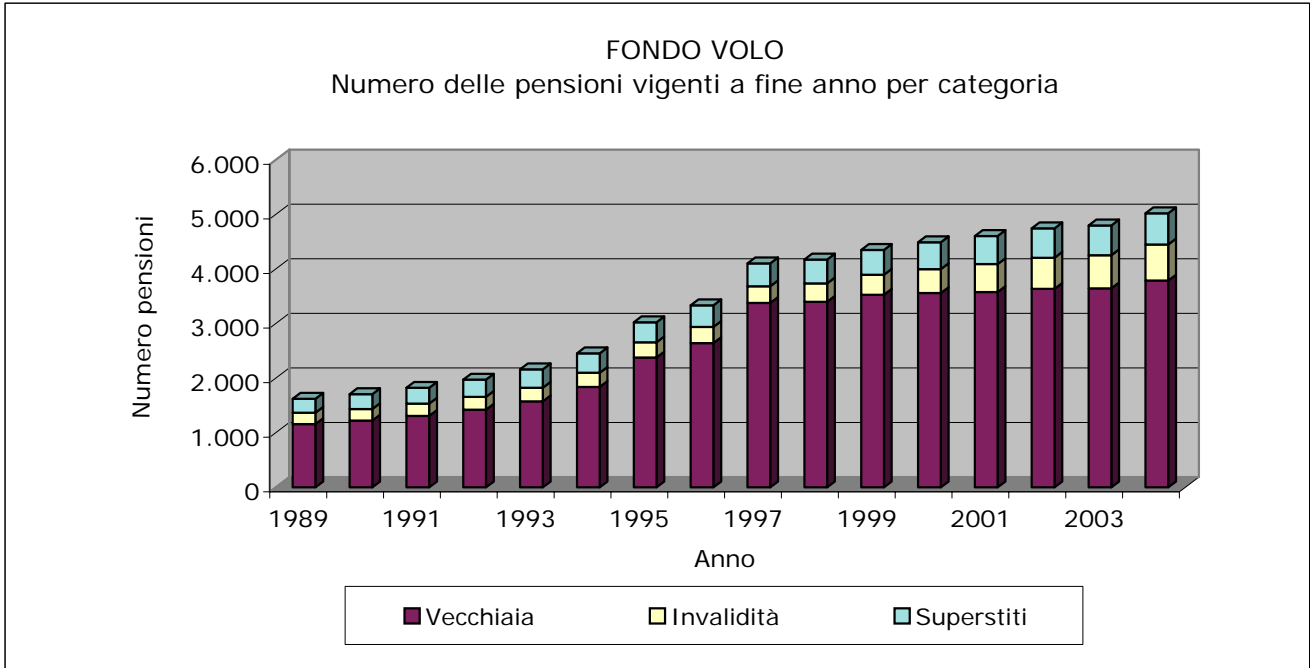

FONDO VOLO

Tav. 3 - Indici sull'evoluzione del numero delle pensioni vigenti a fine anno (a)

| Anni | INCREMENTI PERCENTUALI ANNUI | | | | % PENSIONI PER CATEGORIA | | | |
|------|------------------------------|------------|------------|--------|--------------------------|------------|------------|--------|
| | Vecchiaia | Invalidità | Superstiti | Totale | Vecchiaia | Invalidità | Superstiti | Totale |
| 1990 | 5,43 | 1,44 | 7,87 | 5,30 | 71,62 | 12,35 | 16,03 | 100,00 |
| 1991 | 7,03 | 6,16 | 5,84 | 6,73 | 71,82 | 12,28 | 15,90 | 100,00 |
| 1992 | 8,63 | 5,36 | 8,62 | 8,22 | 72,09 | 11,96 | 15,96 | 100,00 |
| 1993 | 10,75 | 5,51 | 6,98 | 9,52 | 72,90 | 11,52 | 15,59 | 100,00 |
| 1994 | 16,75 | 4,42 | 5,93 | 13,64 | 74,89 | 10,58 | 14,53 | 100,00 |
| 1995 | 29,35 | 7,31 | 2,80 | 23,16 | 78,65 | 9,22 | 12,13 | 100,00 |
| 1996 | 11,05 | 6,09 | 7,90 | 10,21 | 79,25 | 8,88 | 11,87 | 100,00 |
| 1997 | 27,88 | 3,04 | 5,81 | 23,06 | 82,36 | 7,43 | 10,21 | 100,00 |
| 1998 | 0,62 | 10,16 | 4,53 | 1,73 | 81,46 | 8,05 | 10,49 | 100,00 |
| 1999 | 3,79 | 8,93 | 3,65 | 4,19 | 81,15 | 8,41 | 10,44 | 100,00 |
| 2000 | 0,85 | 19,95 | 8,37 | 3,24 | 79,27 | 9,78 | 10,96 | 100,00 |
| 2001 | 0,56 | 16,40 | 4,67 | 2,56 | 77,72 | 11,09 | 11,18 | 100,00 |
| 2002 | 1,65 | 11,15 | 4,66 | 3,04 | 76,68 | 11,97 | 11,36 | 100,00 |
| 2003 | 0,19 | 7,04 | 1,11 | 1,12 | 75,97 | 12,67 | 11,36 | 100,00 |
| 2004 | 3,92 | 8,88 | 4,59 | 4,63 | 75,46 | 13,19 | 11,35 | 100,00 |

(a) I valori si riferiscono alle pensioni di competenza.

FONDO VOLO

Tav. 4 - Indici sull'evoluzione degli importi medi delle pensioni vigenti a fine anno (a)

| Anni | INCREMENTI PERCENTUALI ANNUI | | | | % IMPORTI MEDI PER CATEGORIA SULL'IMPORTO MEDIO TOTALE | | | |
|------|------------------------------|------------|------------|--------|--|------------|------------|--------|
| | Vecchiaia | Invalidità | Superstiti | Totale | Vecchiaia | Invalidità | Superstiti | Totale |
| 1990 | 7,77 | 7,08 | 9,54 | 7,98 | 105,72 | 82,68 | 87,80 | 100,00 |
| 1991 | 7,46 | 5,60 | 7,12 | 7,26 | 105,91 | 81,40 | 87,69 | 100,00 |
| 1992 | 5,28 | 5,44 | 5,01 | 5,33 | 105,86 | 81,48 | 87,42 | 100,00 |
| 1993 | 8,17 | 3,86 | 8,63 | 8,01 | 106,01 | 78,34 | 87,92 | 100,00 |
| 1994 | 9,27 | 9,28 | 2,25 | 8,86 | 106,40 | 78,64 | 82,58 | 100,00 |
| 1995 | 8,08 | 1,36 | 1,86 | 7,99 | 106,48 | 73,82 | 77,89 | 100,00 |
| 1996 | 7,77 | 4,44 | 4,97 | 7,49 | 106,75 | 71,72 | 76,06 | 100,00 |
| 1997 | 11,01 | 2,96 | 0,78 | 10,92 | 106,85 | 66,57 | 69,11 | 100,00 |
| 1998 | 2,59 | -1,29 | 0,13 | 1,84 | 107,63 | 64,53 | 67,95 | 100,00 |
| 1999 | 8,02 | 3,16 | 0,94 | 7,11 | 108,55 | 62,14 | 64,03 | 100,00 |
| 2000 | 3,36 | 5,85 | 1,53 | 2,50 | 109,47 | 64,18 | 63,43 | 100,00 |
| 2001 | 2,72 | 10,64 | 1,28 | 2,46 | 109,75 | 69,30 | 62,70 | 100,00 |
| 2002 | 3,60 | 6,94 | 1,63 | 3,28 | 110,08 | 71,75 | 61,70 | 100,00 |
| 2003 | 3,28 | 6,06 | 6,33 | 3,47 | 109,88 | 73,55 | 63,41 | 100,00 |
| 2004 | 6,65 | 3,86 | 1,78 | 5,83 | 110,73 | 72,18 | 60,98 | 100,00 |

(a) I valori si riferiscono alle pensioni di competenza.

FONDO VOLO

**Tav. 5 - Numero ed importo medio delle pensioni liquidate
negli anni 1990 - 2004 (a)
(importi in euro)**

| Anni | VECCHIAIA | | INVALIDITA' | | SUPERSTITI | | COMPLESSO | |
|------|-----------|---------------------|-------------|---------------------|------------|---------------------|-----------|---------------------|
| | Numero | Importo medio annuo | Numero | Importo medio annuo | Numero | Importo medio annuo | Numero | Importo medio annuo |
| 1990 | 66 | 17.067 | 9 | 10.687 | 20 | 15.710 | 95 | 16.177 |
| 1991 | 88 | 18.579 | 11 | 10.631 | 32 | 18.082 | 131 | 17.790 |
| 1992 | 116 | 19.929 | 18 | 13.820 | 21 | 15.784 | 155 | 18.658 |
| 1993 | 171 | 26.147 | 15 | 13.215 | 25 | 21.220 | 211 | 24.644 |
| 1994 | 207 | 29.122 | 8 | 26.700 | 21 | 16.713 | 236 | 27.936 |
| 1995 | 597 | 29.234 | 26 | 20.356 | 22 | 27.057 | 645 | 28.802 |
| 1996 | 314 | 33.839 | 21 | 17.851 | 33 | 17.404 | 368 | 31.453 |
| 1997 | 734 | 34.466 | 19 | 18.413 | 39 | 15.953 | 792 | 33.170 |
| 1998 | 86 | 52.604 | 28 | 15.593 | 24 | 16.665 | 138 | 38.844 |
| 1999 | 129 | 70.263 | 34 | 20.366 | 22 | 18.988 | 185 | 54.996 |
| 2000 | 101 | 71.475 | 65 | 20.644 | 39 | 20.888 | 205 | 45.734 |
| 2001 | 46 | 56.946 | 84 | 21.359 | 21 | 19.011 | 151 | 31.874 |
| 2002 | 73 | 48.320 | 54 | 21.161 | 35 | 19.603 | 162 | 33.063 |
| 2003 | 72 | 54.624 | 75 | 24.795 | 32 | 28.593 | 179 | 37.472 |
| 2004 | 66 | 62.559 | 55 | 19.983 | 33 | 19.717 | 154 | 38.173 |

(a) Le pensioni liquidate si riferiscono alle contabilizzazioni dei vari anni.

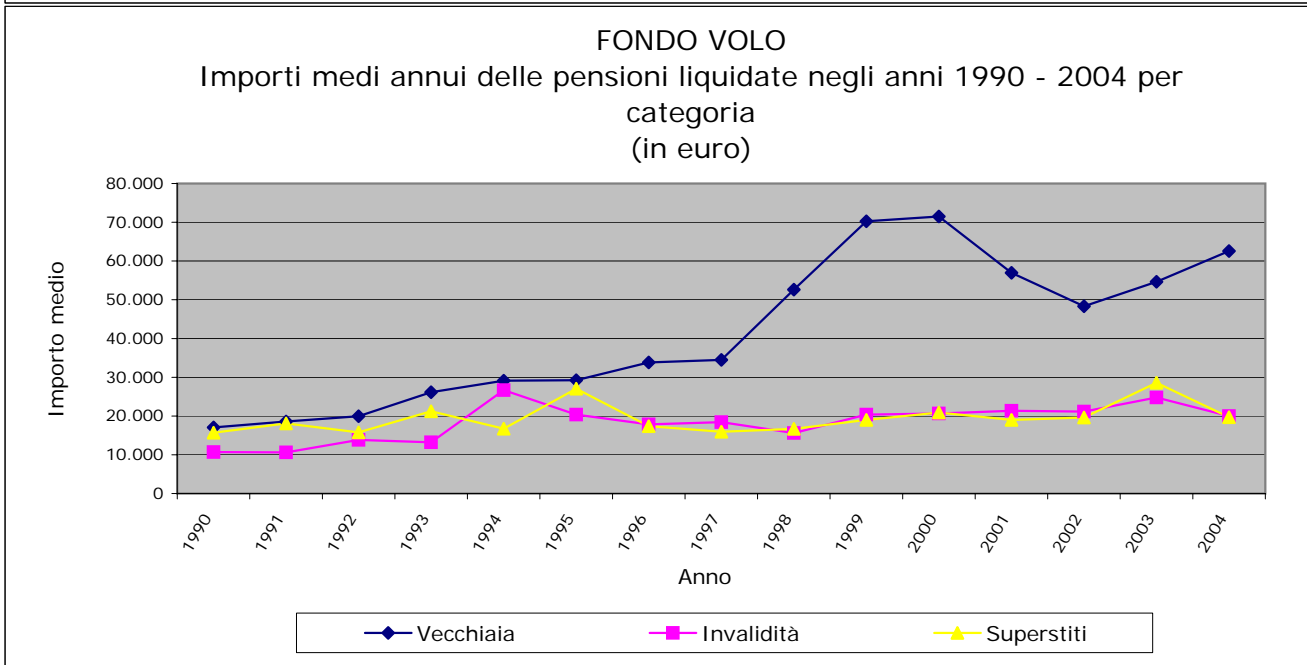
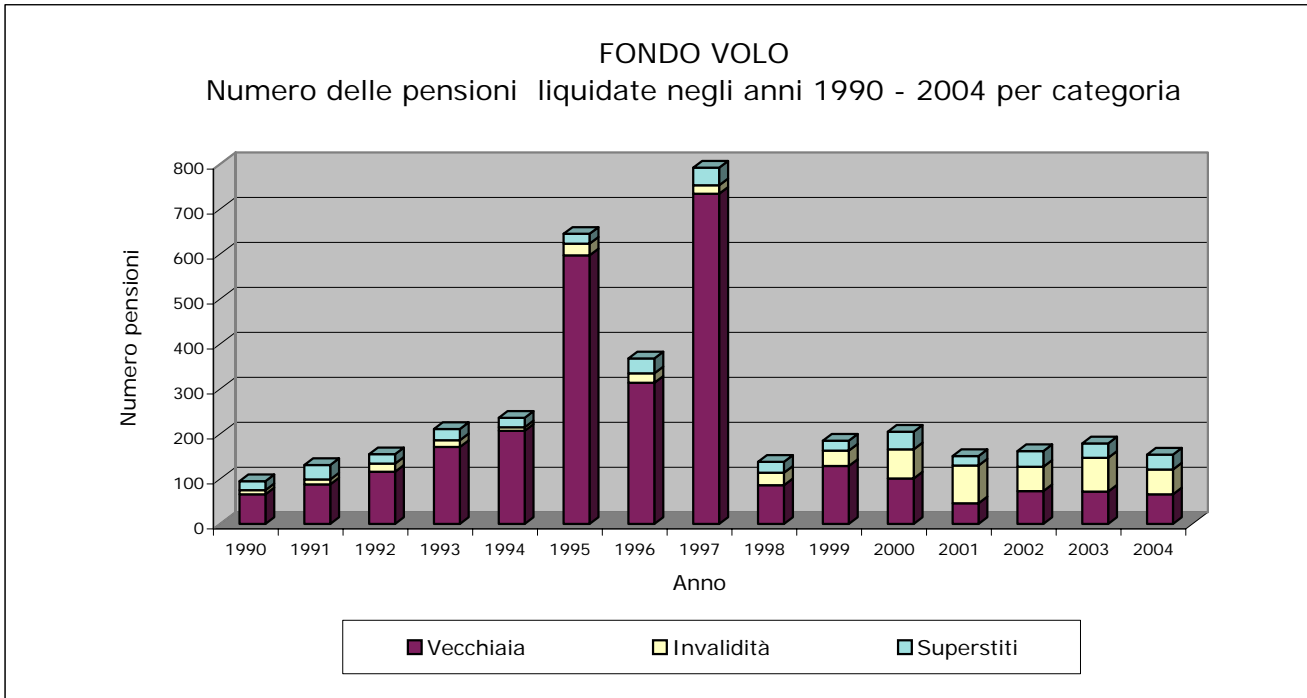

FONDO VOLO

Tav. 6 - Pensioni di vecchiaia per le quali è stata richiesta la capitalizzazione di una quota di pensione nel triennio 2002 - 2004

*Situazione relativa alle liquidazioni effettuate entro il 30/06/2005
(importi in euro)*

| Qualifica | Numero pensioni | Età media (anni) | Anzianità media (anni) | Importi medi annui alla decorrenza | | | | | Importo medio della liquidazione in capitale |
|------------------------|-----------------|------------------|------------------------|------------------------------------|---------------------|-------------|--------------------|-------------|--|
| | | | | Totale | Quota capitalizzata | % | Quota in pagamento | % | |
| DECORRENZA 2002 | | | | | | | | | |
| Piloti | 8 | 58 | 35 | 79.463 | 21.294 | 26,8 | 58.169 | 73,2 | 287.792 |
| Tecnici | 9 | 55 | 34 | 67.231 | 15.243 | 22,7 | 51.988 | 77,3 | 225.752 |
| Assist. M | 4 | 57 | 33 | 40.218 | 6.326 | 15,7 | 33.892 | 84,3 | 89.181 |
| Assist. F | 0 | 0 | 0 | 0 | 0 | 0,0 | 0 | 0,0 | 0 |
| Totale | 21 | 57 | 34 | 66.745 | 15.850 | 23,7 | 50.896 | 76,3 | 223.373 |
| DECORRENZA 2003 | | | | | | | | | |
| Piloti | 16 | 58 | 35 | 89.003 | 20.611 | 23,2 | 68.392 | 76,8 | 284.848 |
| Tecnici | 2 | 57 | 32 | 61.751 | 15.178 | 24,6 | 46.573 | 75,4 | 217.096 |
| Assist. M | 0 | 0 | 0 | 0 | 0 | 0,0 | 0 | 0,0 | 0 |
| Assist. F | 0 | 0 | 0 | 0 | 0 | 0,0 | 0 | 0,0 | 0 |
| Totale | 18 | 58 | 35 | 85.975 | 20.007 | 23,3 | 65.968 | 76,7 | 277.320 |
| DECORRENZA 2004 | | | | | | | | | |
| Piloti | 123 | 58 | 36 | 97.219 | 21.164 | 21,8 | 76.055 | 78,2 | 293.498 |
| Tecnici | 3 | 57 | 31 | 66.053 | 8.177 | 12,4 | 57.876 | 87,6 | 114.890 |
| Assist. M | 5 | 58 | 32 | 41.632 | 7.413 | 17,8 | 34.219 | 82,2 | 103.708 |
| Assist. F | 1 | 58 | 35 | 41.626 | 7.631 | 18,3 | 33.995 | 81,7 | 103.007 |
| Totale | 132 | 58 | 36 | 93.984 | 20.245 | 21,5 | 73.739 | 78,5 | 280.807 |

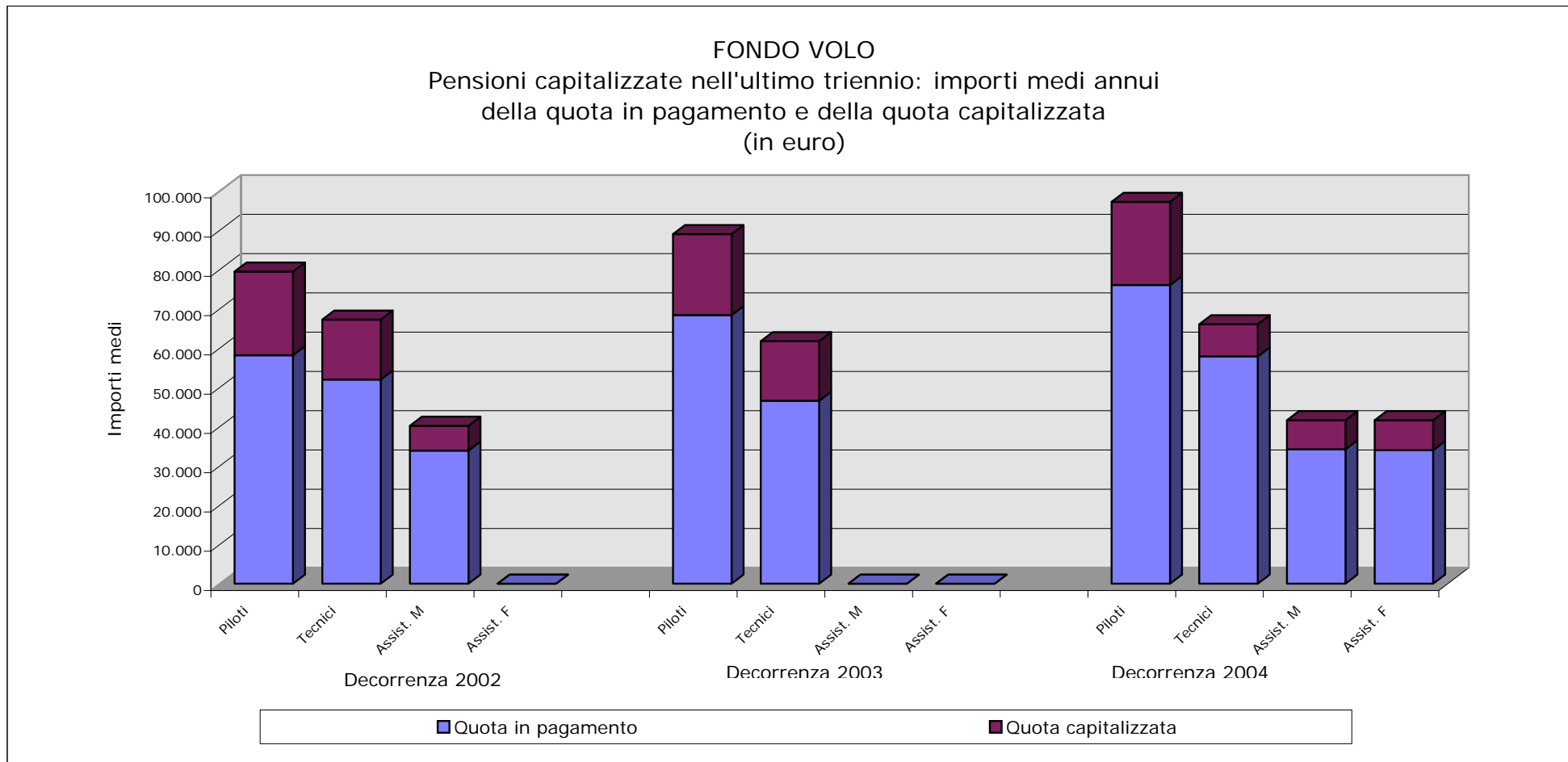

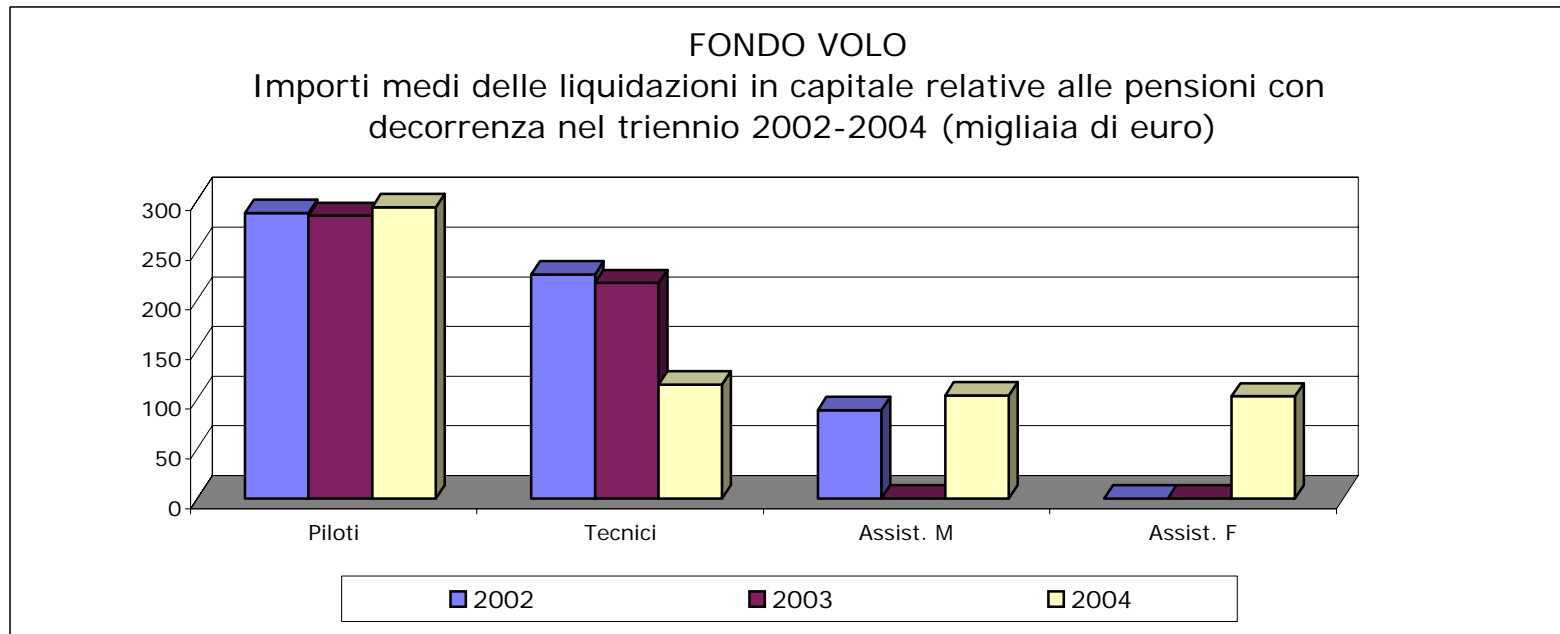

FONDO VOLO

Tav. 7 - Liquidazioni in capitale nel periodo 2002-2004 ripartite per classi di importo

Aggiornamento al 30.06.2005

| Classi di importo (migliaia di euro) | Anno di decorrenza | | | | | |
|---|---------------------------|--------------|-----------|--------------|------------|--------------|
| | 2002 | | 2003 | | 2004 | |
| | Numero | % | Numero | % | Numero | % |
| | Comandanti | | | | | |
| fino a 550 | 6 | 85,7 | 9 | 8,0 | 105 | 93,8 |
| 550 - 700 | 1 | 14,3 | 4 | 3,6 | 7 | 6,3 |
| 700 - 850 | 0 | 0,0 | 0 | 0,0 | 0 | 0,0 |
| oltre 850 | 0 | 0,0 | 0 | 0,0 | 0 | 0,0 |
| Totale | 7 | 100,0 | 13 | 100,0 | 112 | 100,0 |
| | Piloti | | | | | |
| fino a 500 | 1 | 100,0 | 3 | 100,0 | 11 | 100,0 |
| 500 - 650 | 0 | 0,0 | 0 | 0,0 | 0 | 0,0 |
| oltre 650 | 0 | 0,0 | 0 | 0,0 | 0 | 0,0 |
| Totale | 1 | 100,0 | 3 | 100,0 | 11 | 100,0 |
| | Tecnici | | | | | |
| fino a 500 | 9 | 100,0 | 2 | 100,0 | 3 | 100,0 |
| 500 - 650 | 0 | 0,0 | 0 | 0,0 | 0 | 0,0 |
| oltre 650 | 0 | 0,0 | 0 | 0,0 | 0 | 0,0 |
| Totale | 9 | 100,0 | 2 | 100,0 | 3 | 100,0 |
| | Assistenti maschi | | | | | |
| fino a 100 | 3 | 75,0 | 0 | 0,0 | 1 | 25,0 |
| 100 - 200 | 1 | 25,0 | 0 | 0,0 | 3 | 75,0 |
| 200 - 300 | 0 | 0,0 | 0 | 0,0 | 0 | 0,0 |
| 300 - 400 | 0 | 0,0 | 0 | 0,0 | 0 | 0,0 |
| oltre 400 | 0 | 0,0 | 0 | 0,0 | 0 | 0,0 |
| Totale | 4 | 100,0 | 0 | 0,0 | 4 | 100,0 |
| | Assistenti femmine | | | | | |
| fino a 100 | 0 | 0,0 | 0 | 0,0 | 0 | 0,0 |
| 100 - 200 | 0 | 0,0 | 0 | 0,0 | 1 | 100,0 |
| 200 - 300 | 0 | 0,0 | 0 | 0,0 | 0 | 0,0 |
| 300 - 400 | 0 | 0,0 | 0 | 0,0 | 0 | 0,0 |
| oltre 400 | 0 | 0,0 | 0 | 0,0 | 0 | 0,0 |
| Totale | 0 | 0,0 | 0 | 0,0 | 1 | 100,0 |

FONDO VOLO

Tav. 8 - Pensioni vigenti al 31/12/2004 ripartite per anno di decorrenza e categoria (a)

| Anni di decorrenza | VECCHIAIA | | INVALIDITA' | | SUPERSTITI DI ASSICURATO | | SUPERSTITI DI PENSIONATO | | COMPLESSO | |
|--------------------|-----------|------------------------------|-------------|------------------------------|--------------------------|------------------------------|--------------------------|------------------------------|-----------|------------------------------|
| | Numero | Importo medio mensile (euro) | Numero | Importo medio mensile (euro) | Numero | Importo medio mensile (euro) | Numero | Importo medio mensile (euro) | Numero | Importo medio mensile (euro) |
| fino al 1965 | 1 | 2.261 | - | - | 5 | 947 | - | - | 6 | 1.166 |
| 1966 | 1 | 3.182 | 1 | 1.061 | 1 | 878 | - | - | 3 | 1.707 |
| 1967 | - | - | 1 | 1.753 | - | - | 1 | 1.045 | 2 | 1.399 |
| 1968 | - | - | 1 | 1.282 | 1 | 1.328 | - | - | 2 | 1.305 |
| 1969 | 1 | 1.830 | 1 | 1.409 | 2 | 1.322 | 1 | 1.188 | 5 | 1.414 |
| 1970 | 1 | 3.507 | - | - | 2 | 1.255 | 1 | 2.597 | 4 | 2.154 |
| 1971 | - | - | 1 | 2.238 | - | - | - | - | 1 | 2.238 |
| 1972 | 3 | 3.407 | 2 | 1.825 | 6 | 2.029 | - | - | 11 | 2.367 |
| 1973 | 9 | 3.228 | 3 | 2.821 | 8 | 1.349 | 1 | 1.589 | 21 | 2.376 |
| 1974 | 1 | 1.595 | 3 | 1.331 | 5 | 1.273 | 1 | 2.254 | 10 | 1.420 |
| 1975 | 9 | 2.019 | 5 | 1.725 | 3 | 1.360 | 2 | 1.278 | 19 | 1.760 |
| 1976 | 50 | 2.046 | 7 | 1.428 | 3 | 1.282 | 2 | 1.820 | 62 | 1.932 |
| 1977 | 31 | 1.937 | 14 | 1.726 | 2 | 1.965 | 3 | 2.286 | 50 | 1.900 |
| 1978 | 57 | 1.990 | 11 | 1.579 | 5 | 919 | 3 | 1.380 | 76 | 1.836 |
| 1979 | 23 | 2.205 | 5 | 1.818 | 6 | 1.423 | 7 | 1.360 | 41 | 1.899 |
| 1980 | 19 | 2.109 | 14 | 1.394 | 8 | 1.231 | - | - | 41 | 1.694 |
| 1981 | 14 | 1.929 | 5 | 1.421 | 2 | 2.889 | 6 | 1.680 | 27 | 1.851 |
| 1982 | 61 | 1.986 | 16 | 1.444 | 8 | 1.639 | 7 | 1.359 | 92 | 1.814 |
| 1983 | 49 | 1.787 | 17 | 1.290 | 6 | 2.018 | 4 | 991 | 76 | 1.652 |
| 1984 | 96 | 1.751 | 13 | 1.109 | 6 | 2.064 | 8 | 1.377 | 123 | 1.674 |
| 1985 | 123 | 1.999 | 11 | 1.153 | 4 | 1.509 | 7 | 1.050 | 145 | 1.876 |
| 1986 | 161 | 2.190 | 12 | 1.443 | 3 | 1.045 | 10 | 1.480 | 186 | 2.085 |
| 1987 | 110 | 2.133 | 6 | 1.871 | 6 | 1.723 | 6 | 1.309 | 128 | 2.063 |
| 1988 | 175 | 2.169 | 10 | 1.986 | 7 | 1.807 | 7 | 1.571 | 199 | 2.126 |
| 1989 | 33 | 1.722 | 6 | 1.347 | 10 | 1.456 | 8 | 1.417 | 57 | 1.593 |
| 1990 | 69 | 2.079 | 4 | 1.054 | 9 | 2.551 | 11 | 1.273 | 93 | 1.985 |
| 1991 | 71 | 1.922 | 21 | 1.313 | 6 | 2.606 | 11 | 1.399 | 109 | 1.789 |
| 1992 | 111 | 2.162 | 15 | 1.485 | 8 | 1.476 | 11 | 1.630 | 145 | 2.014 |
| 1993 | 141 | 2.692 | 10 | 1.535 | 5 | 2.723 | 15 | 1.617 | 171 | 2.531 |
| 1994 | 280 | 2.689 | 12 | 2.557 | 6 | 1.924 | 13 | 1.461 | 311 | 2.618 |
| 1995 | 528 | 2.757 | 20 | 1.822 | 10 | 2.871 | 10 | 1.651 | 568 | 2.707 |
| 1996 | 263 | 3.119 | 20 | 1.567 | 4 | 2.500 | 30 | 1.341 | 317 | 2.845 |
| 1997 | 675 | 3.052 | 20 | 1.660 | 3 | 2.219 | 24 | 1.353 | 722 | 2.953 |
| 1998 | 96 | 5.990 | 32 | 1.926 | 2 | 1.334 | 24 | 1.342 | 154 | 4.361 |
| 1999 | 158 | 6.059 | 36 | 2.110 | 6 | 2.287 | 23 | 1.446 | 223 | 4.844 |
| 2000 | 38 | 5.006 | 71 | 2.533 | 4 | 3.213 | 24 | 1.961 | 137 | 3.139 |
| 2001 | 26 | 4.198 | 66 | 2.783 | 9 | 1.975 | 18 | 1.466 | 119 | 2.832 |
| 2002 | 77 | 4.048 | 60 | 2.392 | 5 | 1.783 | 24 | 1.824 | 166 | 3.060 |
| 2003 | 62 | 4.368 | 60 | 2.176 | 7 | 1.733 | 27 | 2.195 | 156 | 3.030 |
| 2004 | 166 | 5.510 | 50 | 1.543 | 3 | 4.383 | 24 | 1.429 | 243 | 4.277 |
| Totale | 3.789 | 3.016 | 662 | 1.966 | 196 | 1.880 | 374 | 1.546 | 5.021 | 2.724 |

(a) Gli importi mensili delle pensioni sono riferiti al mese di dicembre 2004.

FONDO VOLO

Pensioni vigenti al 31/12/2004 ripartite per categoria e qualifica

Vecchiaia

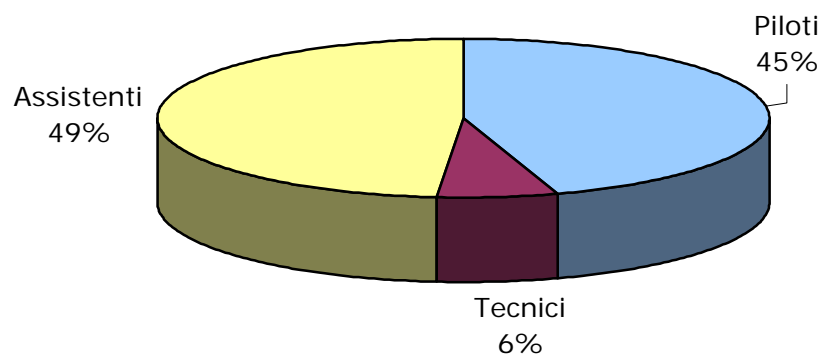

Invalidità

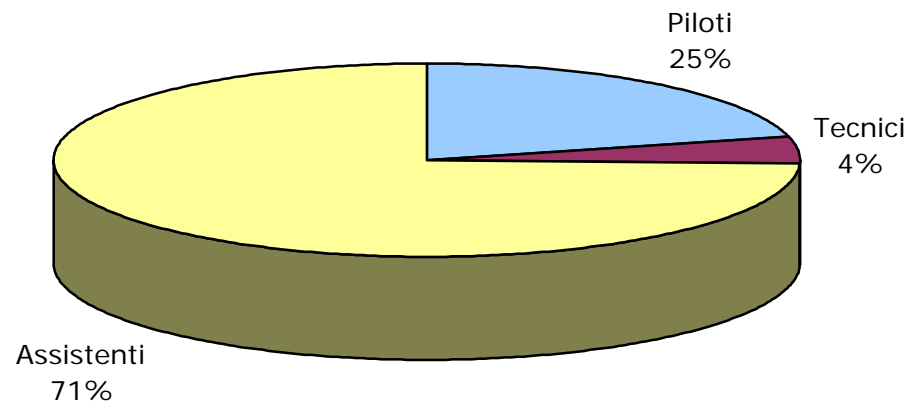

Superstiti

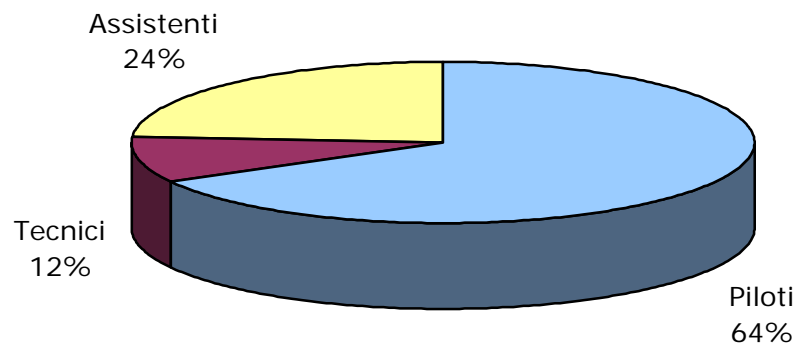

Complesso

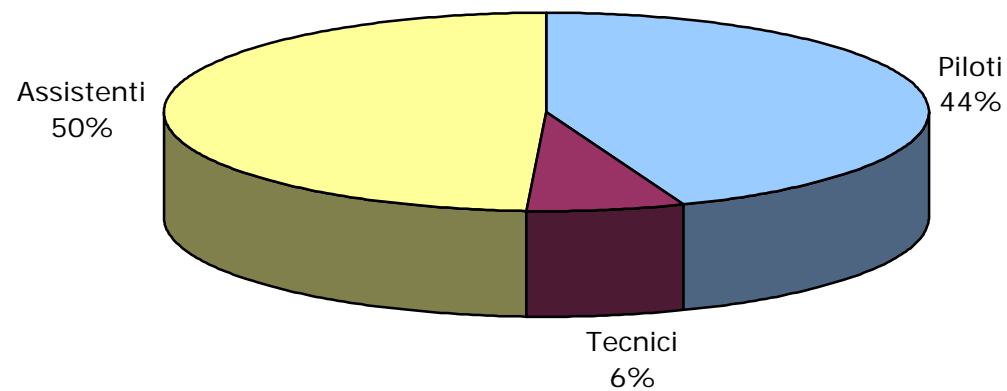

FONDO VOLO
Pensioni vigenti al 31/12/2004 ripartite per anno di decorrenza, categoria e qualifica

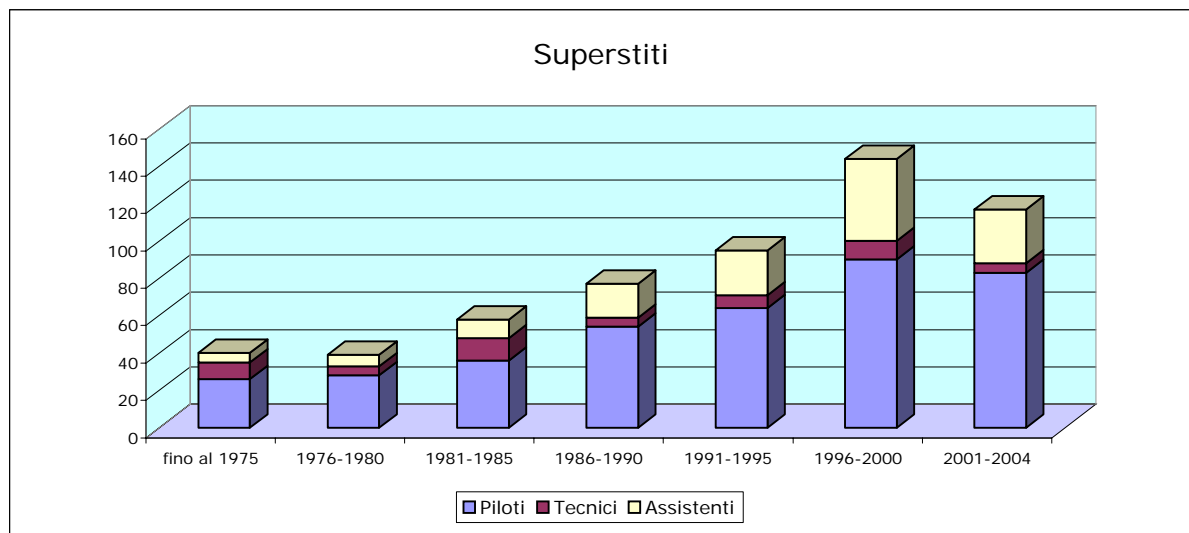
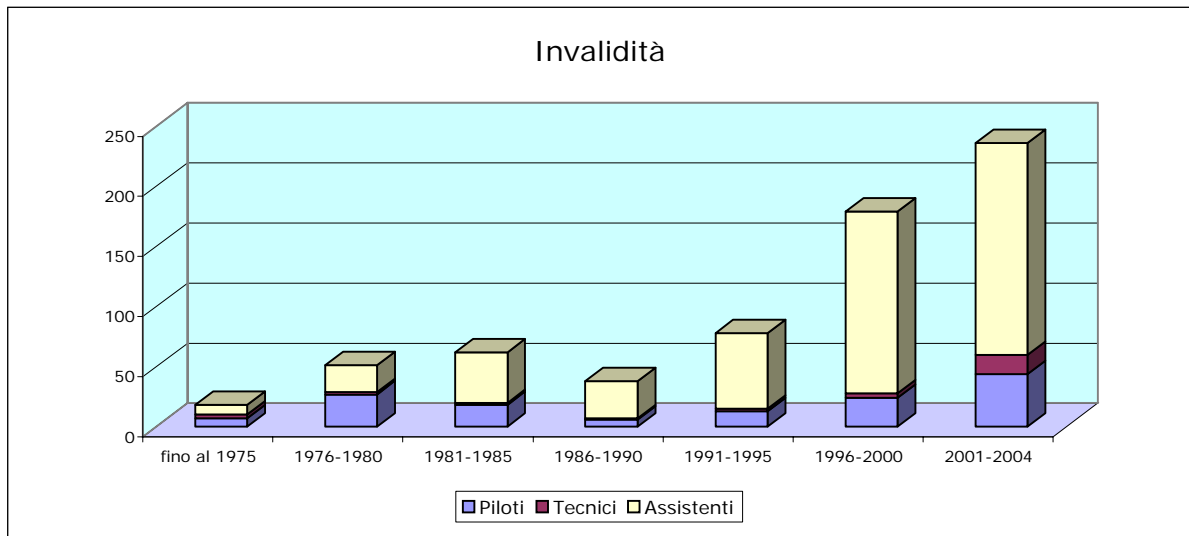
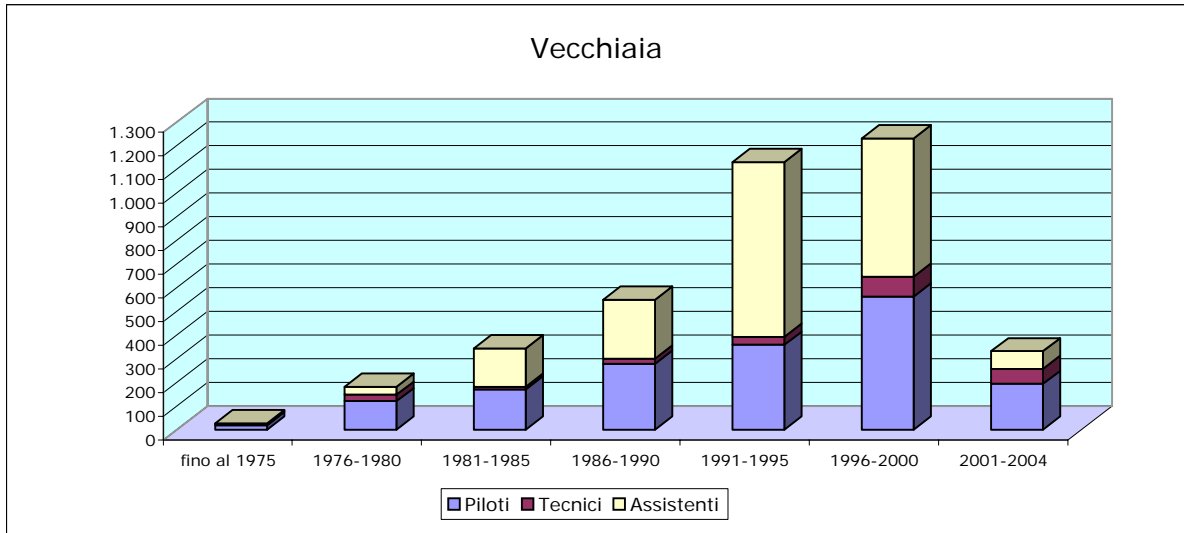

FONDO VOLO

Tav. 8.1 - Pensioni vigenti al 31/12/2004 ripartite per anno di decorrenza, qualifica e categoria VECCHIAIA

| Anni di decorrenza | PILOTI | | TECNICI | | ASSISTENTI | | COMPLESSO | |
|--------------------|--------------|------------------------------|------------|------------------------------|--------------|------------------------------|--------------|------------------------------|
| | Numero | Importo medio mensile (euro) | Numero | Importo medio mensile (euro) | Numero | Importo medio mensile (euro) | Numero | Importo medio mensile (euro) |
| fino al 1965 | 1 | 2.261 | - | - | - | - | 1 | 2.261 |
| 1966 | 1 | 3.182 | - | - | - | - | 1 | 3.182 |
| 1967 | - | - | - | - | - | - | - | - |
| 1968 | - | - | - | - | - | - | - | - |
| 1969 | 1 | 1.830 | - | - | - | - | 1 | 1.830 |
| 1970 | 1 | 3.507 | - | - | - | - | 1 | 3.507 |
| 1971 | - | - | - | - | - | - | - | - |
| 1972 | 3 | 3.406 | - | - | - | - | 3 | 3.406 |
| 1973 | 8 | 3.200 | 1 | 3.455 | - | - | 9 | 3.228 |
| 1974 | - | - | - | - | 1 | 1.595 | 1 | 1.595 |
| 1975 | 3 | 2.795 | 2 | 1.570 | 4 | 1.662 | 9 | 2.019 |
| 1976 | 34 | 2.136 | 11 | 2.001 | 5 | 1.541 | 50 | 2.046 |
| 1977 | 22 | 2.110 | 5 | 1.612 | 4 | 1.395 | 31 | 1.937 |
| 1978 | 36 | 2.213 | 9 | 1.872 | 12 | 1.409 | 57 | 1.990 |
| 1979 | 16 | 2.473 | 1 | 1.780 | 6 | 1.560 | 23 | 2.205 |
| 1980 | 12 | 2.357 | 1 | 1.775 | 6 | 1.667 | 19 | 2.109 |
| 1981 | 8 | 2.308 | 1 | 2.267 | 5 | 1.256 | 14 | 1.929 |
| 1982 | 40 | 2.268 | 1 | 2.045 | 20 | 1.418 | 61 | 1.986 |
| 1983 | 29 | 1.986 | - | - | 20 | 1.498 | 49 | 1.787 |
| 1984 | 33 | 2.139 | 3 | 2.469 | 60 | 1.502 | 96 | 1.751 |
| 1985 | 61 | 2.411 | 5 | 2.547 | 57 | 1.511 | 123 | 1.999 |
| 1986 | 98 | 2.530 | 4 | 1.809 | 59 | 1.650 | 161 | 2.190 |
| 1987 | 50 | 2.610 | 3 | 2.003 | 57 | 1.722 | 110 | 2.133 |
| 1988 | 70 | 2.773 | 14 | 2.070 | 91 | 1.721 | 175 | 2.169 |
| 1989 | 21 | 2.114 | - | - | 12 | 1.036 | 33 | 1.722 |
| 1990 | 39 | 2.710 | 1 | 1.367 | 29 | 1.254 | 69 | 2.079 |
| 1991 | 29 | 2.629 | 2 | 2.173 | 40 | 1.397 | 71 | 1.922 |
| 1992 | 43 | 3.230 | 1 | 3.970 | 67 | 1.449 | 111 | 2.162 |
| 1993 | 60 | 3.623 | 8 | 2.510 | 73 | 1.947 | 141 | 2.692 |
| 1994 | 88 | 3.727 | 11 | 3.088 | 181 | 2.161 | 280 | 2.689 |
| 1995 | 138 | 4.149 | 11 | 3.150 | 379 | 2.239 | 528 | 2.757 |
| 1996 | 106 | 4.599 | 7 | 3.578 | 150 | 2.052 | 263 | 3.119 |
| 1997 | 224 | 4.595 | 44 | 3.338 | 407 | 2.171 | 675 | 3.052 |
| 1998 | 82 | 6.280 | 10 | 4.603 | 4 | 3.495 | 96 | 5.990 |
| 1999 | 129 | 6.431 | 16 | 4.930 | 13 | 3.752 | 158 | 6.059 |
| 2000 | 22 | 5.935 | 6 | 4.498 | 10 | 3.266 | 38 | 5.006 |
| 2001 | 8 | 4.105 | 15 | 4.528 | 3 | 2.798 | 26 | 4.198 |
| 2002 | 21 | 4.881 | 25 | 4.648 | 31 | 3.001 | 77 | 4.048 |
| 2003 | 31 | 5.265 | 14 | 4.049 | 17 | 2.995 | 62 | 4.368 |
| 2004 | 133 | 6.079 | 10 | 4.102 | 23 | 2.834 | 166 | 5.510 |
| Totale | 1.701 | 4.033 | 242 | 3.421 | 1.846 | 2.025 | 3.789 | 3.016 |

FONDO VOLO

Tav. 8.2 - Pensioni vigenti al 31/12/2004 ripartite per anno di decorrenza, qualifica e categoria INVALIDITA'

| Anni di decorrenza | PILOTI | | TECNICI | | ASSISTENTI | | COMPLESSO | |
|--------------------|------------|------------------------------|-----------|------------------------------|------------|------------------------------|------------|------------------------------|
| | Numero | Importo medio mensile (euro) | Numero | Importo medio mensile (euro) | Numero | Importo medio mensile (euro) | Numero | Importo medio mensile (euro) |
| fino al 1965 | - | - | - | - | - | - | - | - |
| 1966 | - | - | - | - | 1 | 1.061 | 1 | 1.061 |
| 1967 | - | - | 1 | 1.753 | - | - | 1 | 1.753 |
| 1968 | - | - | - | - | 1 | 1.282 | 1 | 1.282 |
| 1969 | - | - | - | - | 1 | 1.409 | 1 | 1.409 |
| 1970 | - | - | - | - | - | - | - | - |
| 1971 | 1 | 2.238 | - | - | - | - | 1 | 2.238 |
| 1972 | 1 | 2.252 | - | - | 1 | 1.397 | 2 | 1.825 |
| 1973 | 2 | 3.718 | - | - | 1 | 1.027 | 3 | 2.821 |
| 1974 | 1 | 1.680 | 1 | 1.312 | 1 | 1.000 | 3 | 1.331 |
| 1975 | 2 | 2.084 | 1 | 2.454 | 2 | 1.002 | 5 | 1.725 |
| 1976 | 4 | 1.481 | - | - | 3 | 1.356 | 7 | 1.428 |
| 1977 | 8 | 2.168 | - | - | 6 | 1.136 | 14 | 1.726 |
| 1978 | 4 | 2.152 | 2 | 1.568 | 5 | 1.124 | 11 | 1.579 |
| 1979 | 5 | 1.818 | - | - | - | - | 5 | 1.818 |
| 1980 | 6 | 1.808 | - | - | 8 | 1.084 | 14 | 1.394 |
| 1981 | 3 | 1.629 | - | - | 2 | 1.110 | 5 | 1.421 |
| 1982 | 9 | 1.763 | - | - | 7 | 1.033 | 16 | 1.444 |
| 1983 | 5 | 2.072 | 2 | 1.001 | 10 | 957 | 17 | 1.290 |
| 1984 | - | - | - | - | 13 | 1.109 | 13 | 1.109 |
| 1985 | 1 | 674 | - | - | 10 | 1.201 | 11 | 1.153 |
| 1986 | 4 | 1.949 | - | - | 8 | 1.190 | 12 | 1.443 |
| 1987 | 1 | 2.253 | - | - | 5 | 1.794 | 6 | 1.871 |
| 1988 | 1 | 2.943 | 1 | 2.442 | 8 | 1.810 | 10 | 1.986 |
| 1989 | - | - | - | - | 6 | 1.347 | 6 | 1.347 |
| 1990 | - | - | - | - | 4 | 1.054 | 4 | 1.054 |
| 1991 | 4 | 1.792 | 1 | 647 | 16 | 1.235 | 21 | 1.313 |
| 1992 | 1 | 2.233 | - | - | 14 | 1.431 | 15 | 1.485 |
| 1993 | 1 | 2.942 | - | - | 9 | 1.379 | 10 | 1.535 |
| 1994 | 4 | 4.399 | 1 | 2.184 | 7 | 1.557 | 12 | 2.557 |
| 1995 | 3 | 3.110 | - | - | 17 | 1.594 | 20 | 1.822 |
| 1996 | 3 | 1.662 | - | - | 17 | 1.550 | 20 | 1.567 |
| 1997 | 1 | 1.730 | 1 | 2.490 | 18 | 1.610 | 20 | 1.660 |
| 1998 | 2 | 7.015 | 1 | 2.140 | 29 | 1.568 | 32 | 1.926 |
| 1999 | 4 | 5.349 | - | - | 32 | 1.705 | 36 | 2.110 |
| 2000 | 14 | 5.658 | 2 | 3.831 | 55 | 1.691 | 71 | 2.533 |
| 2001 | 12 | 5.958 | 4 | 4.141 | 50 | 1.913 | 66 | 2.783 |
| 2002 | 10 | 4.383 | 5 | 4.095 | 45 | 1.761 | 60 | 2.392 |
| 2003 | 12 | 4.251 | 4 | 3.904 | 44 | 1.452 | 60 | 2.176 |
| 2004 | 10 | 3.286 | 3 | 2.214 | 37 | 1.017 | 50 | 1.543 |
| Totale | 139 | 3.412 | 30 | 2.917 | 493 | 1.501 | 662 | 1.966 |

FONDO VOLO

Tav. 8.3 - Pensioni vigenti al 31/12/2004 ripartite per anno di decorrenza, qualifica e categoria SUPERSTITI

| Anni di decorrenza | PILOTI | | TECNICI | | ASSISTENTI | | COMPLESSO | |
|--------------------|------------|------------------------------|-----------|------------------------------|------------|------------------------------|------------|------------------------------|
| | Numero | Importo medio mensile (euro) | Numero | Importo medio mensile (euro) | Numero | Importo medio mensile (euro) | Numero | Importo medio mensile (euro) |
| fino al 1965 | 3 | 933 | 2 | 968 | - | - | 5 | 947 |
| 1966 | - | - | - | - | 1 | 878 | 1 | 878 |
| 1967 | - | - | 1 | 1.045 | - | - | 1 | 1.045 |
| 1968 | 1 | 1.328 | - | - | - | - | 1 | 1.328 |
| 1969 | 2 | 1.322 | 1 | 1.188 | - | - | 3 | 1.277 |
| 1970 | 3 | 1.702 | - | - | - | - | 3 | 1.702 |
| 1971 | - | - | - | - | - | - | - | - |
| 1972 | 5 | 2.270 | - | - | 1 | 820 | 6 | 2.029 |
| 1973 | 5 | 1.457 | 3 | 1.341 | 1 | 1.073 | 9 | 1.376 |
| 1974 | 5 | 1.530 | - | - | 1 | 966 | 6 | 1.436 |
| 1975 | 2 | 848 | 2 | 1.995 | 1 | 950 | 5 | 1.327 |
| 1976 | 2 | 2.026 | 1 | 1.236 | 2 | 1.100 | 5 | 1.498 |
| 1977 | 5 | 2.158 | - | - | - | - | 5 | 2.158 |
| 1978 | 6 | 1.105 | 1 | 1.212 | 1 | 894 | 8 | 1.092 |
| 1979 | 9 | 1.436 | 3 | 1.319 | 1 | 1.169 | 13 | 1.389 |
| 1980 | 6 | 1.382 | - | - | 2 | 780 | 8 | 1.231 |
| 1981 | 5 | 2.486 | 2 | 1.408 | 1 | 611 | 8 | 1.982 |
| 1982 | 8 | 1.866 | 2 | 1.239 | 5 | 1.044 | 15 | 1.508 |
| 1983 | 7 | 1.857 | 2 | 1.148 | 1 | 775 | 10 | 1.607 |
| 1984 | 11 | 1.866 | 2 | 953 | 1 | 968 | 14 | 1.671 |
| 1985 | 5 | 1.411 | 4 | 1.166 | 2 | 834 | 11 | 1.217 |
| 1986 | 9 | 1.594 | 1 | 1.265 | 3 | 772 | 13 | 1.379 |
| 1987 | 9 | 1.683 | - | - | 3 | 1.015 | 12 | 1.516 |
| 1988 | 10 | 1.935 | 1 | 850 | 3 | 1.146 | 14 | 1.689 |
| 1989 | 11 | 1.634 | 2 | 1.348 | 5 | 1.044 | 18 | 1.438 |
| 1990 | 15 | 2.167 | 1 | 577 | 4 | 969 | 20 | 1.848 |
| 1991 | 10 | 2.268 | 2 | 1.357 | 5 | 1.125 | 17 | 1.825 |
| 1992 | 12 | 1.865 | 1 | 1.971 | 6 | 899 | 19 | 1.565 |
| 1993 | 15 | 2.080 | 1 | 1.514 | 4 | 1.291 | 20 | 1.894 |
| 1994 | 12 | 1.727 | 2 | 1.829 | 5 | 1.231 | 19 | 1.607 |
| 1995 | 15 | 2.535 | 1 | 1.194 | 4 | 1.503 | 20 | 2.261 |
| 1996 | 19 | 1.707 | 1 | 1.773 | 14 | 1.144 | 34 | 1.477 |
| 1997 | 19 | 1.638 | 2 | 846 | 6 | 1.051 | 27 | 1.449 |
| 1998 | 13 | 1.603 | 3 | 942 | 10 | 1.121 | 26 | 1.342 |
| 1999 | 19 | 1.803 | 2 | 888 | 8 | 1.368 | 29 | 1.620 |
| 2000 | 20 | 2.208 | 2 | 3.805 | 6 | 1.355 | 28 | 2.140 |
| 2001 | 22 | 1.720 | 1 | 1.538 | 4 | 1.200 | 27 | 1.636 |
| 2002 | 22 | 1.944 | 1 | 755 | 6 | 1.528 | 29 | 1.817 |
| 2003 | 23 | 2.419 | 2 | 1.459 | 9 | 1.428 | 34 | 2.100 |
| 2004 | 16 | 2.159 | 1 | 2.134 | 10 | 1.076 | 27 | 1.757 |
| Totale | 381 | 1.886 | 53 | 1.363 | 136 | 1.148 | 570 | 1.661 |

FONDO VOLO

Tav. 8.4 - Pensioni vigenti al 31/12/2004 ripartite per anno di decorrenza, qualifica e categoria
COMPLESSO

| Anni di decorrenza | PILOTI | | TECNICI | | ASSISTENTI | | COMPLESSO | |
|--------------------|--------------|------------------------------|------------|------------------------------|--------------|------------------------------|--------------|------------------------------|
| | Numero | Importo medio mensile (euro) | Numero | Importo medio mensile (euro) | Numero | Importo medio mensile (euro) | Numero | Importo medio mensile (euro) |
| fino al 1965 | 4 | 1.265 | 2 | 968 | - | - | 6 | 1.166 |
| 1966 | 1 | 3.182 | - | - | 2 | 970 | 3 | 1.707 |
| 1967 | - | - | 2 | 1.399 | - | - | 2 | 1.399 |
| 1968 | 1 | 1.328 | - | - | 1 | 1.282 | 2 | 1.305 |
| 1969 | 3 | 1.491 | 1 | 1.188 | 1 | 1.409 | 5 | 1.414 |
| 1970 | 4 | 2.154 | - | - | - | - | 4 | 2.154 |
| 1971 | 1 | 2.238 | - | - | - | - | 1 | 2.238 |
| 1972 | 9 | 2.647 | - | - | 2 | 1.109 | 11 | 2.367 |
| 1973 | 15 | 2.688 | 4 | 1.869 | 2 | 1.050 | 21 | 2.376 |
| 1974 | 6 | 1.555 | 1 | 1.312 | 3 | 1.187 | 10 | 1.420 |
| 1975 | 7 | 2.036 | 5 | 1.917 | 7 | 1.372 | 19 | 1.760 |
| 1976 | 40 | 2.065 | 12 | 1.937 | 10 | 1.397 | 62 | 1.932 |
| 1977 | 35 | 2.130 | 5 | 1.612 | 10 | 1.240 | 50 | 1.900 |
| 1978 | 46 | 2.063 | 12 | 1.766 | 18 | 1.301 | 76 | 1.836 |
| 1979 | 30 | 2.053 | 4 | 1.434 | 7 | 1.504 | 41 | 1.899 |
| 1980 | 24 | 1.976 | 1 | 1.775 | 16 | 1.265 | 41 | 1.694 |
| 1981 | 16 | 2.236 | 3 | 1.694 | 8 | 1.139 | 27 | 1.851 |
| 1982 | 57 | 2.132 | 3 | 1.508 | 32 | 1.275 | 92 | 1.814 |
| 1983 | 41 | 1.974 | 4 | 1.075 | 31 | 1.300 | 76 | 1.652 |
| 1984 | 44 | 2.070 | 5 | 1.863 | 74 | 1.425 | 123 | 1.674 |
| 1985 | 67 | 2.310 | 9 | 1.933 | 69 | 1.446 | 145 | 1.876 |
| 1986 | 111 | 2.433 | 5 | 1.700 | 70 | 1.560 | 186 | 2.085 |
| 1987 | 60 | 2.465 | 3 | 2.003 | 65 | 1.695 | 128 | 2.063 |
| 1988 | 81 | 2.671 | 16 | 2.017 | 102 | 1.711 | 199 | 2.126 |
| 1989 | 32 | 1.949 | 2 | 1.348 | 23 | 1.119 | 57 | 1.593 |
| 1990 | 54 | 2.559 | 2 | 972 | 37 | 1.202 | 93 | 1.985 |
| 1991 | 43 | 2.467 | 5 | 1.541 | 61 | 1.332 | 109 | 1.789 |
| 1992 | 56 | 2.920 | 2 | 2.971 | 87 | 1.408 | 145 | 2.014 |
| 1993 | 76 | 3.310 | 9 | 2.399 | 86 | 1.857 | 171 | 2.531 |
| 1994 | 104 | 3.522 | 14 | 2.844 | 193 | 2.115 | 311 | 2.618 |
| 1995 | 156 | 3.974 | 12 | 2.987 | 400 | 2.204 | 568 | 2.707 |
| 1996 | 128 | 4.101 | 8 | 3.352 | 181 | 1.934 | 317 | 2.845 |
| 1997 | 244 | 4.353 | 47 | 3.214 | 431 | 2.132 | 722 | 2.953 |
| 1998 | 97 | 5.669 | 14 | 3.643 | 43 | 1.643 | 154 | 4.361 |
| 1999 | 152 | 5.824 | 18 | 4.481 | 53 | 2.156 | 223 | 4.844 |
| 2000 | 56 | 4.535 | 10 | 4.226 | 71 | 1.884 | 137 | 3.139 |
| 2001 | 42 | 3.385 | 20 | 4.301 | 57 | 1.909 | 119 | 2.832 |
| 2002 | 53 | 3.568 | 31 | 4.433 | 82 | 2.212 | 166 | 3.060 |
| 2003 | 66 | 4.089 | 20 | 3.761 | 70 | 1.824 | 156 | 3.030 |
| 2004 | 159 | 5.509 | 14 | 3.557 | 70 | 1.622 | 243 | 4.277 |
| Totale | 2.221 | 3.626 | 325 | 3.038 | 2.475 | 1.873 | 5.021 | 2.724 |

FONDO VOLO

Tav. 9.1 - Pensioni vigenti al 31/12/2004 ripartite per categoria, sesso e classi di età del titolare

| VECCHIAIA | | | | | | | | |
|-------------------|--------------|--------------|-------------|--------------|--------------|--------------|--------------|--------------|
| Classi di età (a) | PILOTI | | TECNICI | | ASSISTENTI | | COMPLESSO | |
| | Numero | % | Numero | % | Numero | % | Numero | % |
| fino a 4 | - | 0,0 | - | 0,0 | - | 0,0 | - | 0,0 |
| 5-9 | - | 0,0 | - | 0,0 | - | 0,0 | - | 0,0 |
| 10-14 | - | 0,0 | - | 0,0 | - | 0,0 | - | 0,0 |
| 15-19 | - | 0,0 | - | 0,0 | - | 0,0 | - | 0,0 |
| 20-24 | - | 0,0 | - | 0,0 | - | 0,0 | - | 0,0 |
| 25-29 | - | 0,0 | - | 0,0 | - | 0,0 | - | 0,0 |
| 30-34 | - | 0,0 | - | 0,0 | - | 0,0 | - | 0,0 |
| 35-39 | - | 0,0 | - | 0,0 | - | 0,0 | - | 0,0 |
| 40-44 | - | 0,0 | - | 0,0 | - | 0,0 | - | 0,0 |
| 45-49 | 1 | 0,1 | - | 0,0 | - | 0,0 | 1 | 0,0 |
| 50-54 | 30 | 1,8 | 23 | 9,5 | 346 | 18,7 | 399 | 10,5 |
| 55-59 | 379 | 22,3 | 103 | 42,6 | 779 | 42,2 | 1.261 | 33,3 |
| 60-64 | 528 | 31,0 | 56 | 23,1 | 399 | 21,6 | 983 | 25,9 |
| 65-69 | 356 | 20,9 | 19 | 7,9 | 210 | 11,4 | 585 | 15,4 |
| 70-74 | 316 | 18,6 | 23 | 9,5 | 87 | 4,7 | 426 | 11,2 |
| 75-79 | 55 | 3,2 | 10 | 4,1 | 18 | 1,0 | 83 | 2,2 |
| 80-84 | 18 | 1,1 | 7 | 2,9 | 6 | 0,3 | 31 | 0,8 |
| 85-89 | 9 | 0,5 | 1 | 0,4 | 1 | 0,1 | 11 | 0,3 |
| oltre 90 | 9 | 0,5 | - | 0,0 | - | 0,0 | 9 | 0,2 |
| Totale | 1.701 | 100,0 | 242 | 100,0 | 1.846 | 100,0 | 3.789 | 100,0 |
| Età media | 65,2 | | 61,9 | | 59,8 | | 62,3 | |

| INVALIDITA' | | | | | | | | |
|-------------------|-------------|--------------|-------------|--------------|-------------|--------------|-------------|--------------|
| Classi di età (a) | PILOTI | | TECNICI | | ASSISTENTI | | COMPLESSO | |
| | Numero | % | Numero | % | Numero | % | Numero | % |
| fino a 4 | - | 0,0 | - | 0,0 | - | 0,0 | - | 0,0 |
| 5-9 | - | 0,0 | - | 0,0 | - | 0,0 | - | 0,0 |
| 10-14 | - | 0,0 | - | 0,0 | - | 0,0 | - | 0,0 |
| 15-19 | - | 0,0 | - | 0,0 | - | 0,0 | - | 0,0 |
| 20-24 | - | 0,0 | - | 0,0 | - | 0,0 | - | 0,0 |
| 25-29 | - | 0,0 | - | 0,0 | - | 0,0 | - | 0,0 |
| 30-34 | - | 0,0 | - | 0,0 | - | 0,0 | - | 0,0 |
| 35-39 | 3 | 2,2 | - | 0,0 | 3 | 0,6 | 6 | 0,9 |
| 40-44 | 7 | 5,0 | - | 0,0 | 30 | 6,1 | 37 | 5,6 |
| 45-49 | 6 | 4,3 | 1 | 3,3 | 86 | 17,4 | 93 | 14,0 |
| 50-54 | 33 | 23,7 | 7 | 23,3 | 143 | 29,0 | 183 | 27,6 |
| 55-59 | 30 | 21,6 | 11 | 36,7 | 141 | 28,6 | 182 | 27,5 |
| 60-64 | 20 | 14,4 | 6 | 20,0 | 57 | 11,6 | 83 | 12,5 |
| 65-69 | 14 | 10,1 | 2 | 6,7 | 20 | 4,1 | 36 | 5,4 |
| 70-74 | 18 | 12,9 | 1 | 3,3 | 8 | 1,6 | 27 | 4,1 |
| 75-79 | 2 | 1,4 | - | 0,0 | 4 | 0,8 | 6 | 0,9 |
| 80-84 | 4 | 2,9 | 2 | 6,7 | 1 | 0,2 | 7 | 1,1 |
| 85-89 | 2 | 1,4 | - | 0,0 | - | 0,0 | 2 | 0,3 |
| oltre 90 | - | 0,0 | - | 0,0 | - | 0,0 | - | 0,0 |
| Totale | 139 | 100,0 | 30 | 100,0 | 493 | 100,0 | 662 | 100,0 |
| Età media | 60,0 | | 59,3 | | 54,5 | | 55,8 | |

(a) Età in anni compiuti

FONDO VOLO

Tav. 9.2 - Pensioni vigenti al 31/12/2004 ripartite per categoria, sesso e classi di età del titolare

| SUPERSTITI (b) | | | | | | | | |
|-------------------|-------------|--------------|-------------|--------------|-------------|--------------|-------------|--------------|
| Classi di età (a) | PILOTI | | TECNICI | | ASSISTENTI | | COMPLESSO | |
| | Numero | % | Numero | % | Numero | % | Numero | % |
| fino a 4 | - | 0,0 | - | 0,0 | - | 0,0 | - | 0,0 |
| 5-9 | 1 | 0,3 | - | 0,0 | - | 0,0 | 1 | 0,2 |
| 10-14 | - | 0,0 | - | 0,0 | 1 | 0,7 | 1 | 0,2 |
| 15-19 | 2 | 0,5 | - | 0,0 | 2 | 1,5 | 4 | 0,7 |
| 20-24 | 3 | 0,8 | - | 0,0 | 2 | 1,5 | 5 | 0,9 |
| 25-29 | - | 0,0 | - | 0,0 | - | 0,0 | - | 0,0 |
| 30-34 | 1 | 0,3 | - | 0,0 | 1 | 0,7 | 2 | 0,4 |
| 35-39 | 5 | 1,3 | - | 0,0 | 2 | 1,5 | 7 | 1,2 |
| 40-44 | 15 | 3,9 | - | 0,0 | 6 | 4,4 | 21 | 3,7 |
| 45-49 | 13 | 3,4 | - | 0,0 | 12 | 8,8 | 25 | 4,4 |
| 50-54 | 44 | 11,5 | 3 | 5,7 | 16 | 11,8 | 63 | 11,1 |
| 55-59 | 39 | 10,2 | 6 | 11,3 | 30 | 22,1 | 75 | 13,2 |
| 60-64 | 81 | 21,3 | 6 | 11,3 | 22 | 16,2 | 109 | 19,1 |
| 65-69 | 65 | 17,1 | 3 | 5,7 | 24 | 17,6 | 92 | 16,1 |
| 70-74 | 55 | 14,4 | 2 | 3,8 | 12 | 8,8 | 69 | 12,1 |
| 75-79 | 19 | 5,0 | 10 | 18,9 | 4 | 2,9 | 33 | 5,8 |
| 80-84 | 21 | 5,5 | 11 | 20,8 | 1 | 0,7 | 33 | 5,8 |
| 85-89 | 11 | 2,9 | 4 | 7,5 | 1 | 0,7 | 16 | 2,8 |
| oltre 90 | 6 | 1,6 | 8 | 15,1 | - | 0,0 | 14 | 2,5 |
| Totale | 381 | 100,0 | 53 | 100,0 | 136 | 100,0 | 570 | 100,0 |
| Età media | 63,8 | | 75,5 | | 58,3 | | 63,6 | |

| COMPLESSO | | | | | | | | |
|-------------------|--------------|--------------|-------------|--------------|--------------|--------------|--------------|--------------|
| Classi di età (a) | PILOTI | | TECNICI | | ASSISTENTI | | COMPLESSO | |
| | Numero | % | Numero | % | Numero | % | Numero | % |
| fino a 4 | - | 0,0 | - | 0,0 | - | 0,0 | - | 0,0 |
| 5-9 | 1 | 0,0 | - | 0,0 | - | 0,0 | 1 | 0,0 |
| 10-14 | - | 0,0 | - | 0,0 | 1 | 0,0 | 1 | 0,0 |
| 15-19 | 2 | 0,1 | - | 0,0 | 2 | 0,1 | 4 | 0,1 |
| 20-24 | 3 | 0,1 | - | 0,0 | 2 | 0,1 | 5 | 0,1 |
| 25-29 | - | 0,0 | - | 0,0 | - | 0,0 | - | 0,0 |
| 30-34 | 1 | 0,0 | - | 0,0 | 1 | 0,0 | 2 | 0,0 |
| 35-39 | 8 | 0,4 | - | 0,0 | 5 | 0,2 | 13 | 0,3 |
| 40-44 | 22 | 1,0 | - | 0,0 | 36 | 1,5 | 58 | 1,2 |
| 45-49 | 20 | 0,9 | 1 | 0,3 | 98 | 4,0 | 119 | 2,4 |
| 50-54 | 107 | 4,8 | 33 | 10,2 | 505 | 20,4 | 645 | 12,8 |
| 55-59 | 448 | 20,2 | 120 | 36,9 | 950 | 38,4 | 1.518 | 30,2 |
| 60-64 | 629 | 28,3 | 68 | 20,9 | 478 | 19,3 | 1.175 | 23,4 |
| 65-69 | 435 | 19,6 | 24 | 7,4 | 254 | 10,3 | 713 | 14,2 |
| 70-74 | 389 | 17,5 | 26 | 8,0 | 107 | 4,3 | 522 | 10,4 |
| 75-79 | 76 | 3,4 | 20 | 6,2 | 26 | 1,1 | 122 | 2,4 |
| 80-84 | 43 | 1,9 | 20 | 6,2 | 8 | 0,3 | 71 | 1,4 |
| 85-89 | 22 | 1,0 | 5 | 1,5 | 2 | 0,1 | 29 | 0,6 |
| oltre 90 | 15 | 0,7 | 8 | 2,5 | - | 0,0 | 23 | 0,5 |
| Totale | 2.221 | 100,0 | 325 | 100,0 | 2.475 | 100,0 | 5.021 | 100,0 |
| Età media | 64,6 | | 63,9 | | 58,6 | | 61,6 | |

(a) Età in anni compiuti

(b) Le indicazioni relative alle età si riferiscono al coniuge ove questo sia compreso tra i beneficiari o all'orfano più giovane nel caso di pensione a orfani soli.

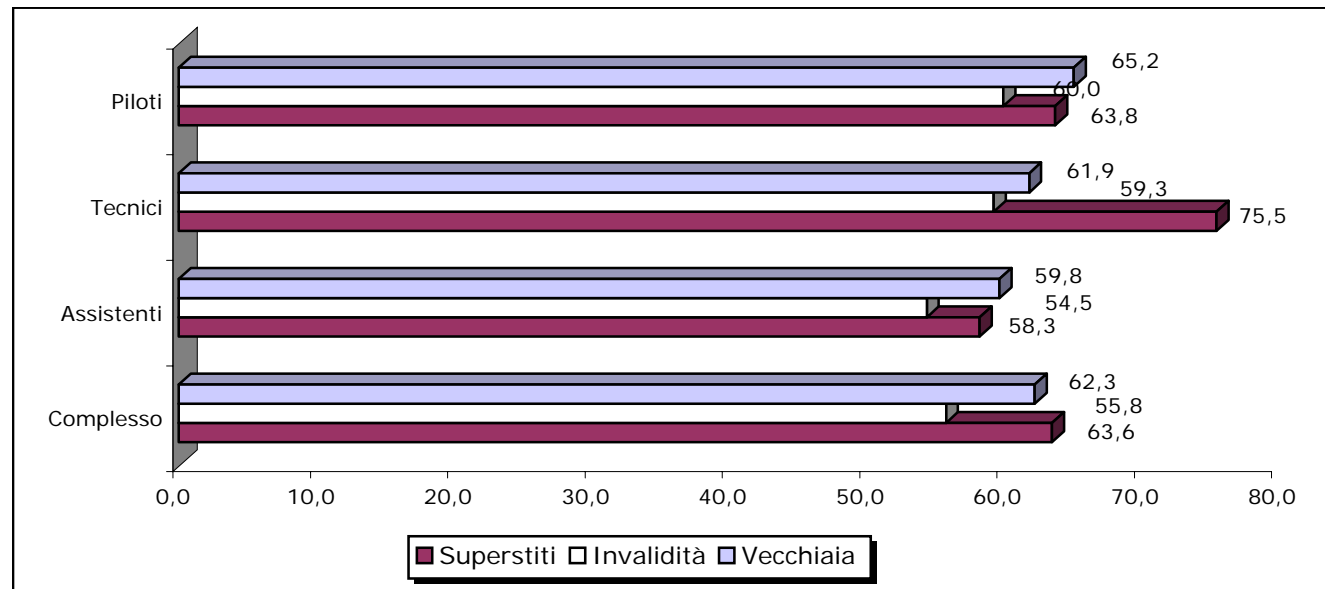
Età media dei titolari di pensione al 31/12/04 ripartiti per qualifica e

FONDO VOLO

Tav.10 - Pensioni vigenti al 31/12/04 ripartite per categoria, qualifica e classe di importo della pensione mensile in pagamento (in euro)

| Classi di importo (a) | Piloti | | | |
|---------------------------|--------------|--------------|--------------|--------------|
| | Vecchiaia | Invalità | Superstiti | Totale |
| fino a 1.500 | 74 | 25 | 170 | 269 |
| da 1.500 a 2.500 | 411 | 47 | 140 | 598 |
| da 2.500 a 3.500 | 275 | 17 | 37 | 329 |
| da 3.500 a 4.500 | 273 | 8 | 18 | 299 |
| da 4.500 a 5.500 | 243 | 10 | 10 | 263 |
| oltre 5.500 | 425 | 32 | 6 | 463 |
| Totale | 1.701 | 139 | 381 | 2.221 |
| Imp. medio mensile | 4.033 | 3.412 | 1.886 | 3.626 |
| Classi di importo (b) | Tecnici | | | |
| | Vecchiaia | Invalità | Superstiti | Totale |
| fino a 1.500 | 11 | 6 | 35 | 52 |
| da 1.500 a 2.000 | 27 | 1 | 12 | 40 |
| da 2.000 a 2.500 | 31 | 7 | 4 | 42 |
| da 2.500 a 3.000 | 23 | 2 | 1 | 26 |
| da 3.000 a 3.500 | 26 | 1 | - | 27 |
| oltre 3.500 | 124 | 13 | 1 | 138 |
| Totale | 242 | 30 | 53 | 325 |
| Imp. medio mensile | 3.421 | 2.917 | 1.362 | 3.038 |
| Classi di importo (b) | Assistenti | | | |
| | Vecchiaia | Invalità | Superstiti | Totale |
| fino a 1.000 | 140 | 131 | 61 | 332 |
| da 1.000 a 1.500 | 218 | 149 | 52 | 419 |
| da 1.500 a 2.000 | 470 | 96 | 14 | 580 |
| da 2.000 a 2.500 | 661 | 66 | 5 | 732 |
| da 2.500 a 3.000 | 229 | 42 | 4 | 275 |
| oltre 3.000 | 128 | 9 | - | 137 |
| Totale | 1.846 | 493 | 136 | 2.475 |
| Imp. medio mensile | 2.025 | 1.501 | 1.148 | 1.873 |

(a) L'estremo superiore della classe è escluso

FONDO VOLO

Pensioni vigenti al 31/12/04 ripartite per categoria, qualifica e classe di importo mensile della pensione in pagamento (in euro)

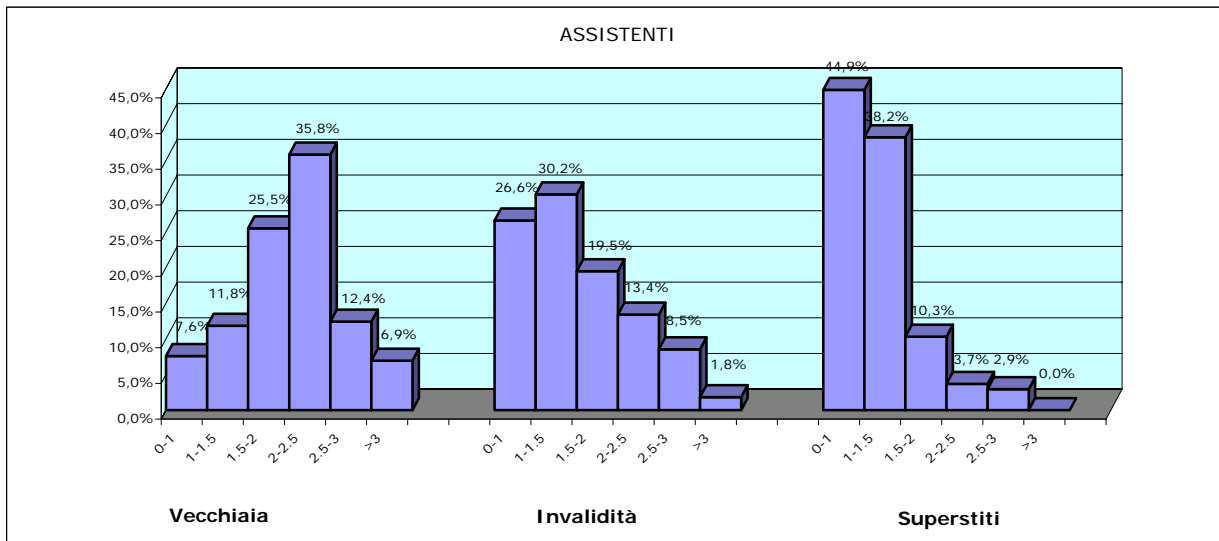
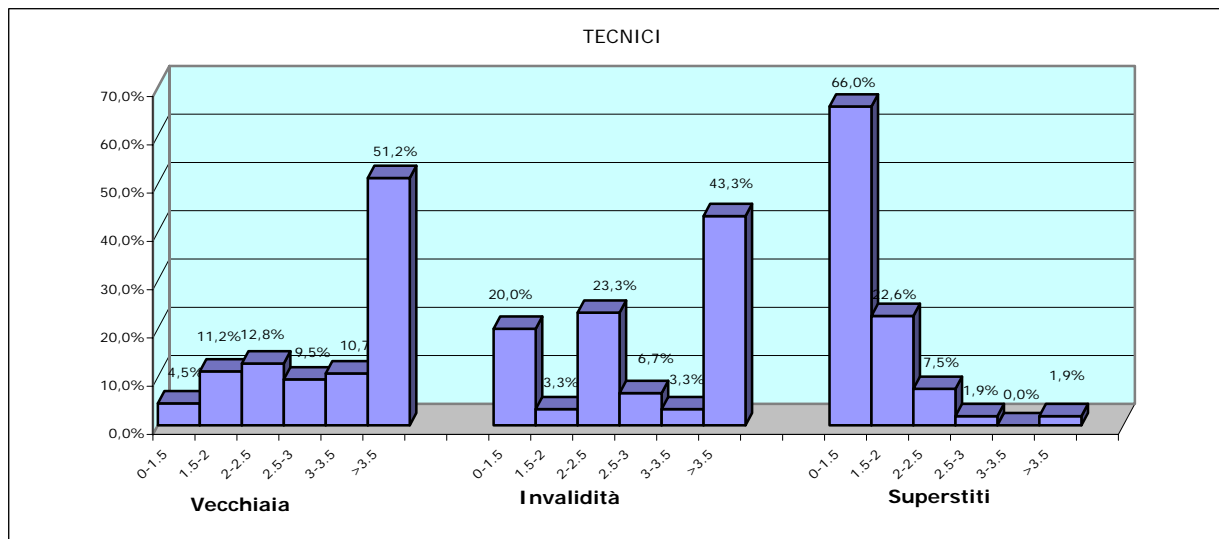
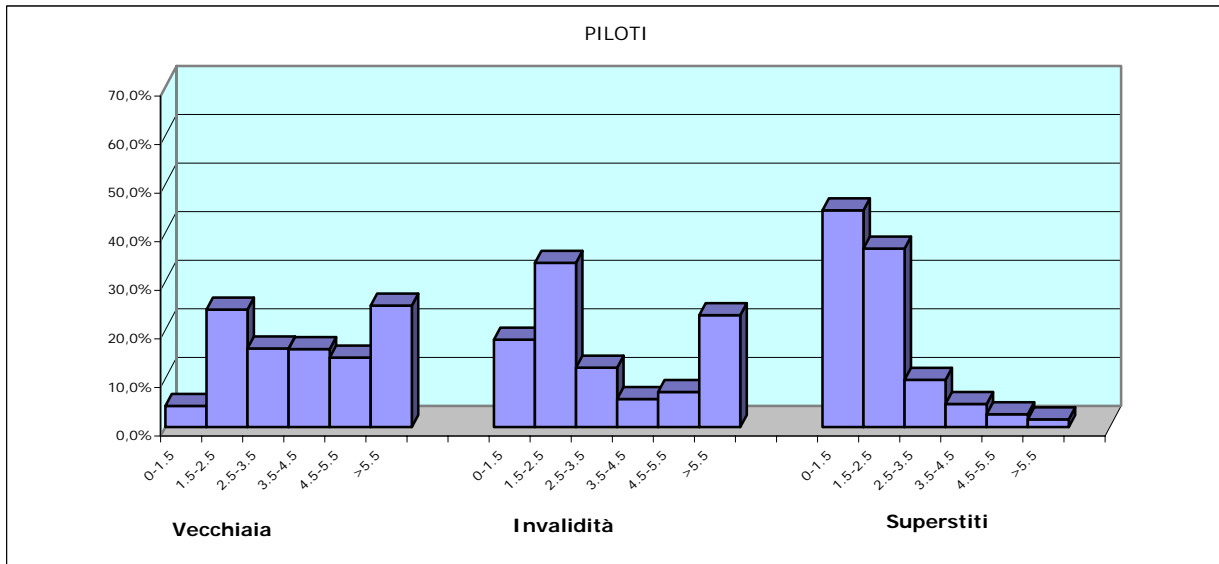

FONDO VOLO

Tav. 11.1 - Importi medi iniziali ed al 31/12/2004 delle pensioni vigenti al 31/12/2004 ripartite per anno di decorrenza, qualifica e categoria
VECCHIAIA

| Anni di decorrenza | PILOTI | | | TECNICI | | | ASSISTENTI | | |
|--------------------|--------------|------------------------------|--------------|------------|------------------------------|--------------|--------------|------------------------------|--------------|
| | Numero | Importo medio mensile (euro) | | Numero | Importo medio mensile (euro) | | Numero | Importo medio mensile (euro) | |
| | | iniziale | al 31/12/04 | | iniziale | al 31/12/04 | | iniziale | al 31/12/04 |
| fino al 1965 | 1 | 510 | 2.261 | - | - | - | - | - | - |
| 1966 | 1 | 915 | 3.182 | - | - | - | - | - | - |
| 1967 | - | - | - | - | - | - | - | - | - |
| 1968 | - | - | - | - | - | - | - | - | - |
| 1969 | 1 | 365 | 1.830 | - | - | - | - | - | - |
| 1970 | 1 | 1.125 | 3.507 | - | - | - | - | - | - |
| 1971 | - | - | - | - | - | - | - | - | - |
| 1972 | 3 | 1.000 | 3.406 | - | - | - | - | - | - |
| 1973 | 8 | 910 | 3.200 | 1 | 926 | 3.455 | - | - | - |
| 1974 | - | - | - | - | - | - | 1 | 279 | 1.595 |
| 1975 | 3 | 751 | 2.795 | 2 | 358 | 1.570 | 4 | 307 | 1.662 |
| 1976 | 34 | 558 | 2.136 | 11 | 460 | 2.001 | 5 | 285 | 1.541 |
| 1977 | 22 | 597 | 2.110 | 5 | 342 | 1.612 | 4 | 282 | 1.395 |
| 1978 | 36 | 587 | 2.213 | 9 | 453 | 1.872 | 12 | 293 | 1.409 |
| 1979 | 16 | 641 | 2.473 | 1 | 457 | 1.780 | 6 | 362 | 1.560 |
| 1980 | 12 | 683 | 2.357 | 1 | 507 | 1.775 | 6 | 465 | 1.667 |
| 1981 | 8 | 643 | 2.308 | 1 | 816 | 2.267 | 5 | 371 | 1.256 |
| 1982 | 40 | 858 | 2.268 | 1 | 802 | 2.045 | 20 | 512 | 1.418 |
| 1983 | 29 | 782 | 1.986 | - | - | - | 20 | 617 | 1.498 |
| 1984 | 33 | 904 | 2.139 | 3 | 1.176 | 2.469 | 60 | 660 | 1.502 |
| 1985 | 61 | 1.086 | 2.411 | 5 | 1.330 | 2.547 | 57 | 727 | 1.511 |
| 1986 | 98 | 1.238 | 2.530 | 4 | 953 | 1.809 | 59 | 848 | 1.650 |
| 1987 | 50 | 1.279 | 2.610 | 3 | 1.101 | 2.003 | 57 | 940 | 1.722 |
| 1988 | 70 | 1.422 | 2.773 | 14 | 1.210 | 2.070 | 91 | 989 | 1.721 |
| 1989 | 21 | 1.317 | 2.114 | - | - | - | 12 | 640 | 1.036 |
| 1990 | 39 | 1.775 | 2.710 | 1 | 855 | 1.367 | 29 | 809 | 1.254 |
| 1991 | 29 | 1.860 | 2.629 | 2 | 1.584 | 2.173 | 40 | 978 | 1.397 |
| 1992 | 43 | 2.465 | 3.230 | 1 | 3.126 | 3.970 | 67 | 1.071 | 1.449 |
| 1993 | 60 | 2.853 | 3.623 | 8 | 1.955 | 2.510 | 73 | 1.489 | 1.947 |
| 1994 | 88 | 3.003 | 3.727 | 11 | 2.498 | 3.088 | 181 | 1.710 | 2.161 |
| 1995 | 138 | 3.471 | 4.149 | 11 | 2.610 | 3.150 | 379 | 1.826 | 2.239 |
| 1996 | 106 | 4.006 | 4.599 | 7 | 3.113 | 3.578 | 150 | 1.747 | 2.052 |
| 1997 | 224 | 4.133 | 4.595 | 44 | 2.992 | 3.338 | 407 | 1.912 | 2.171 |
| 1998 | 82 | 5.714 | 6.280 | 10 | 4.162 | 4.603 | 4 | 3.130 | 3.495 |
| 1999 | 129 | 5.884 | 6.431 | 16 | 4.500 | 4.930 | 13 | 3.408 | 3.752 |
| 2000 | 22 | 5.329 | 5.935 | 6 | 4.130 | 4.498 | 10 | 2.988 | 3.266 |
| 2001 | 8 | 3.853 | 4.105 | 15 | 4.197 | 4.528 | 3 | 2.614 | 2.798 |
| 2002 | 21 | 4.636 | 4.881 | 25 | 4.462 | 4.648 | 31 | 2.868 | 3.001 |
| 2003 | 31 | 5.183 | 5.265 | 14 | 3.964 | 4.049 | 17 | 2.930 | 2.995 |
| 2004 | 133 | 6.079 | 6.079 | 10 | 4.102 | 4.102 | 23 | 2.833 | 2.834 |
| Totale | 1.701 | 3.230 | 4.033 | 242 | 2.856 | 3.421 | 1.846 | 1.572 | 2.025 |

FONDO VOLO

Tav. 11.2 - Importi medi iniziali ed al 31/12/2004 delle pensioni vigenti al 31/12/2004 ripartite per anno di decorrenza, qualifica e categoria
INVALIDITA'

| Anni di decorrenza | PILOTI | | | TECNICI | | | ASSISTENTI | | |
|--------------------|------------|------------------------------|--------------|-----------|------------------------------|--------------|------------|------------------------------|--------------|
| | Numero | Importo medio mensile (euro) | | Numero | Importo medio mensile (euro) | | Numero | Importo medio mensile (euro) | |
| | | iniziale | al 31/12/04 | | iniziale | al 31/12/04 | | iniziale | al 31/12/04 |
| fino al 1965 | - | - | - | - | - | - | - | - | - |
| 1966 | - | - | - | - | - | - | 1 | 141 | 1.061 |
| 1967 | - | - | - | 1 | 371 | 1.753 | - | - | - |
| 1968 | - | - | - | - | - | - | 1 | 231 | 1.282 |
| 1969 | - | - | - | - | - | - | 1 | 266 | 1.409 |
| 1970 | - | - | - | - | - | - | - | - | - |
| 1971 | 1 | 613 | 2.238 | - | - | - | - | - | - |
| 1972 | 1 | 640 | 2.252 | - | - | - | 1 | 234 | 1.397 |
| 1973 | 2 | 1.140 | 3.718 | - | - | - | 1 | 137 | 1.027 |
| 1974 | 1 | 319 | 1.680 | 1 | 197 | 1.312 | 1 | 124 | 1.000 |
| 1975 | 2 | 474 | 2.084 | 1 | 657 | 2.454 | 2 | 131 | 1.002 |
| 1976 | 4 | 284 | 1.481 | - | - | - | 3 | 245 | 1.356 |
| 1977 | 8 | 569 | 2.168 | - | - | - | 6 | 172 | 1.136 |
| 1978 | 4 | 562 | 2.152 | 2 | 365 | 1.568 | 5 | 198 | 1.124 |
| 1979 | 5 | 490 | 1.818 | - | - | - | - | - | - |
| 1980 | 6 | 535 | 1.808 | - | - | - | 8 | 238 | 1.084 |
| 1981 | 3 | 537 | 1.629 | - | - | - | 2 | 297 | 1.110 |
| 1982 | 9 | 682 | 1.763 | - | - | - | 7 | 326 | 1.033 |
| 1983 | 5 | 920 | 2.072 | 2 | 397 | 1.001 | 10 | 355 | 957 |
| 1984 | - | - | - | - | - | - | 13 | 463 | 1.109 |
| 1985 | 1 | 315 | 674 | - | - | - | 10 | 566 | 1.201 |
| 1986 | 4 | 1.026 | 1.949 | - | - | - | 8 | 583 | 1.190 |
| 1987 | 1 | 1.297 | 2.253 | - | - | - | 5 | 970 | 1.794 |
| 1988 | 1 | 1.819 | 2.943 | 1 | 1.490 | 2.442 | 8 | 1.041 | 1.810 |
| 1989 | - | - | - | - | - | - | 6 | 809 | 1.347 |
| 1990 | - | - | - | - | - | - | 4 | 678 | 1.054 |
| 1991 | 4 | 1.282 | 1.792 | 1 | 440 | 647 | 16 | 858 | 1.235 |
| 1992 | 1 | 1.674 | 2.233 | - | - | - | 14 | 1.063 | 1.431 |
| 1993 | 1 | 2.321 | 2.942 | - | - | - | 9 | 1.026 | 1.379 |
| 1994 | 4 | 3.606 | 4.399 | 1 | 1.723 | 2.184 | 7 | 1.233 | 1.557 |
| 1995 | 3 | 2.590 | 3.110 | - | - | - | 17 | 1.277 | 1.594 |
| 1996 | 3 | 1.351 | 1.662 | - | - | - | 17 | 1.307 | 1.550 |
| 1997 | 1 | 2.031 | 1.730 | 1 | 2.210 | 2.490 | 18 | 1.399 | 1.610 |
| 1998 | 2 | 5.331 | 7.015 | 1 | 1.922 | 2.140 | 29 | 894 | 1.568 |
| 1999 | 4 | 2.727 | 5.349 | - | - | - | 32 | 1.150 | 1.705 |
| 2000 | 14 | 3.378 | 5.658 | 2 | 1.778 | 3.831 | 55 | 1.105 | 1.691 |
| 2001 | 12 | 3.498 | 5.958 | 4 | 1.942 | 4.141 | 50 | 1.290 | 1.913 |
| 2002 | 10 | 2.734 | 4.383 | 5 | 2.018 | 4.095 | 45 | 1.216 | 1.761 |
| 2003 | 12 | 3.021 | 4.251 | 4 | 2.508 | 3.904 | 44 | 1.072 | 1.452 |
| 2004 | 10 | 3.286 | 3.286 | 3 | 2.214 | 2.214 | 37 | 1.017 | 1.017 |
| Totale | 139 | 2.036 | 3.412 | 30 | 1.621 | 2.917 | 493 | 999 | 1.501 |

FONDO VOLO

Tav. 11.3 - Importi medi iniziali ed al 31/12/2004 delle pensioni vigenti al 31/12/2004 ripartite per anno di decorrenza, qualifica e categoria

SUPERSTITI DI ASSICURATO

| Anni di decorrenza | PILOTI | | | TECNICI | | | ASSISTENTI | | |
|--------------------|------------|------------------------------|--------------|-----------|------------------------------|--------------|------------|------------------------------|--------------|
| | Numero | Importo medio mensile (euro) | | Numero | Importo medio mensile (euro) | | Numero | Importo medio mensile (euro) | |
| | | iniziale | al 31/12/04 | | iniziale | al 31/12/04 | | iniziale | al 31/12/04 |
| fino al 1965 | 3 | 242 | 933 | 2 | 178 | 968 | - | - | - |
| 1966 | - | - | - | - | - | - | 1 | 115 | 878 |
| 1967 | - | - | - | - | - | - | - | - | - |
| 1968 | 1 | 365 | 1.328 | - | - | - | - | - | - |
| 1969 | 2 | 267 | 1.322 | - | - | - | - | - | - |
| 1970 | 2 | 245 | 1.255 | - | - | - | - | - | - |
| 1971 | - | - | - | - | - | - | - | - | - |
| 1972 | 5 | 770 | 2.270 | - | - | - | 1 | 188 | 820 |
| 1973 | 4 | 397 | 1.425 | 3 | 404 | 1.341 | 1 | 184 | 1.073 |
| 1974 | 4 | 282 | 1.349 | - | - | - | 1 | 179 | 966 |
| 1975 | 2 | 91 | 848 | 1 | 566 | 2.384 | - | - | - |
| 1976 | 1 | 553 | 1.770 | 1 | 246 | 1.236 | 1 | 216 | 841 |
| 1977 | 2 | 752 | 1.965 | - | - | - | - | - | - |
| 1978 | 4 | 217 | 925 | - | - | - | 1 | 120 | 894 |
| 1979 | 6 | 563 | 1.423 | - | - | - | - | - | - |
| 1980 | 6 | 499 | 1.382 | - | - | - | 2 | 305 | 780 |
| 1981 | 1 | 3.694 | 5.166 | - | - | - | 1 | 233 | 611 |
| 1982 | 4 | 1.470 | 2.206 | 1 | 470 | 1.085 | 3 | 504 | 1.068 |
| 1983 | 5 | 1.487 | 2.210 | 1 | 310 | 1.057 | - | - | - |
| 1984 | 5 | 1.546 | 2.283 | - | - | - | 1 | 757 | 968 |
| 1985 | 3 | 1.034 | 1.664 | 1 | 773 | 1.043 | - | - | - |
| 1986 | 2 | 1.063 | 1.274 | - | - | - | 1 | 753 | 586 |
| 1987 | 5 | 1.521 | 1.815 | - | - | - | 1 | 650 | 1.261 |
| 1988 | 5 | 1.550 | 2.026 | - | - | - | 2 | 1.042 | 1.257 |
| 1989 | 6 | 1.221 | 1.749 | - | - | - | 4 | 694 | 1.016 |
| 1990 | 7 | 2.697 | 3.007 | - | - | - | 2 | 639 | 954 |
| 1991 | 5 | 2.732 | 2.860 | - | - | - | 1 | 939 | 1.335 |
| 1992 | 4 | 1.793 | 1.869 | 1 | 1.848 | 1.971 | 3 | 744 | 787 |
| 1993 | 4 | 3.514 | 2.962 | - | - | - | 1 | 1.784 | 1.763 |
| 1994 | 5 | 1.964 | 1.987 | - | - | - | 1 | 1.648 | 1.609 |
| 1995 | 8 | 3.787 | 3.055 | - | - | - | 2 | 1.914 | 2.137 |
| 1996 | 3 | 2.427 | 2.686 | - | - | - | 1 | 2.248 | 1.941 |
| 1997 | 2 | 2.208 | 2.123 | - | - | - | 1 | 2.155 | 2.412 |
| 1998 | - | - | - | - | - | - | 2 | 1.379 | 1.333 |
| 1999 | 5 | 1.968 | 2.211 | - | - | - | 1 | 2.404 | 2.667 |
| 2000 | 3 | 3.151 | 3.404 | 1 | 2.407 | 2.640 | - | - | - |
| 2001 | 9 | 1.738 | 1.975 | - | - | - | - | - | - |
| 2002 | 3 | 1.482 | 1.422 | - | - | - | 2 | 2.549 | 2.326 |
| 2003 | 4 | 1.671 | 1.821 | - | - | - | 3 | 1.580 | 1.615 |
| 2004 | 2 | 6.355 | 6.355 | - | - | - | 1 | 439 | 439 |
| Totale | 142 | 1.656 | 2.099 | 12 | 682 | 1.448 | 42 | 998 | 1.265 |

FONDO VOLO

Tav. 11.4 - Importi medi iniziali ed al 31/12/2004 delle pensioni vigenti al 31/12/2004 ripartite per anno di decorrenza, qualifica e categoria

SUPERSTITI DI PENSIONATO

| Anni di decorrenza | PILOTI | | | TECNICI | | | ASSISTENTI | | |
|--------------------|------------|------------------------------|--------------|-----------|------------------------------|--------------|------------|------------------------------|--------------|
| | Numero | Importo medio mensile (euro) | | Numero | Importo medio mensile (euro) | | Numero | Importo medio mensile (euro) | |
| | | iniziale | al 31/12/04 | | iniziale | al 31/12/04 | | iniziale | al 31/12/04 |
| fino al 1965 | - | - | - | - | - | - | - | - | - |
| 1966 | - | - | - | - | - | - | - | - | - |
| 1967 | - | - | - | 1 | 190 | 1.045 | - | - | - |
| 1968 | - | - | - | - | - | - | - | - | - |
| 1969 | - | - | - | 1 | 181 | 1.188 | - | - | - |
| 1970 | 1 | 865 | 2.597 | - | - | - | - | - | - |
| 1971 | - | - | - | - | - | - | - | - | - |
| 1972 | - | - | - | - | - | - | - | - | - |
| 1973 | 1 | 382 | 1.589 | - | - | - | - | - | - |
| 1974 | 1 | 684 | 2.254 | - | - | - | - | - | - |
| 1975 | - | - | - | 1 | 390 | 1.606 | 1 | 109 | 950 |
| 1976 | 1 | 773 | 2.281 | - | - | - | 1 | 351 | 1.359 |
| 1977 | 3 | 567 | 2.286 | - | - | - | - | - | - |
| 1978 | 2 | 548 | 1.464 | 1 | 482 | 1.212 | - | - | - |
| 1979 | 3 | 593 | 1.463 | 3 | 459 | 1.319 | 1 | 366 | 1.169 |
| 1980 | - | - | - | - | - | - | - | - | - |
| 1981 | 4 | 844 | 1.816 | 2 | 524 | 1.408 | - | - | - |
| 1982 | 4 | 652 | 1.527 | 1 | 580 | 1.393 | 2 | 276 | 1.008 |
| 1983 | 2 | 418 | 974 | 1 | 369 | 1.240 | 1 | 203 | 775 |
| 1984 | 6 | 655 | 1.519 | 2 | 319 | 953 | - | - | - |
| 1985 | 2 | 391 | 1.031 | 3 | 457 | 1.207 | 2 | 484 | 834 |
| 1986 | 7 | 905 | 1.686 | 1 | 805 | 1.265 | 2 | 430 | 865 |
| 1987 | 4 | 679 | 1.518 | - | - | - | 2 | 711 | 891 |
| 1988 | 5 | 1.048 | 1.844 | 1 | 422 | 850 | 1 | 655 | 926 |
| 1989 | 5 | 876 | 1.496 | 2 | 905 | 1.348 | 1 | 609 | 1.157 |
| 1990 | 8 | 1.058 | 1.432 | 1 | 297 | 577 | 2 | 250 | 984 |
| 1991 | 5 | 915 | 1.677 | 2 | 478 | 1.357 | 4 | 856 | 1.073 |
| 1992 | 8 | 1.275 | 1.862 | - | - | - | 3 | 877 | 1.010 |
| 1993 | 11 | 1.090 | 1.759 | 1 | 568 | 1.514 | 3 | 979 | 1.133 |
| 1994 | 7 | 1.236 | 1.541 | 2 | 1.446 | 1.829 | 4 | 963 | 1.136 |
| 1995 | 7 | 1.774 | 1.940 | 1 | 941 | 1.194 | 2 | 900 | 868 |
| 1996 | 16 | 1.263 | 1.524 | 1 | 1.484 | 1.773 | 13 | 1.083 | 1.083 |
| 1997 | 17 | 1.382 | 1.581 | 2 | 778 | 846 | 5 | 679 | 779 |
| 1998 | 13 | 1.500 | 1.603 | 3 | 986 | 942 | 8 | 1.095 | 1.068 |
| 1999 | 14 | 1.625 | 1.658 | 2 | 800 | 888 | 7 | 1.054 | 1.183 |
| 2000 | 17 | 1.843 | 1.997 | 1 | 4.568 | 4.971 | 6 | 1.227 | 1.355 |
| 2001 | 13 | 1.457 | 1.543 | 1 | 1.448 | 1.538 | 4 | 1.373 | 1.200 |
| 2002 | 19 | 2.006 | 2.026 | 1 | 722 | 755 | 4 | 1.221 | 1.129 |
| 2003 | 19 | 2.611 | 2.545 | 2 | 1.424 | 1.459 | 6 | 1.302 | 1.334 |
| 2004 | 14 | 1.559 | 1.559 | 1 | 2.134 | 2.134 | 9 | 1.182 | 1.147 |
| Totale | 239 | 1.421 | 1.759 | 41 | 845 | 1.338 | 94 | 969 | 1.096 |