

ISTITUTO NAZIONALE DELLA PREVIDENZA SOCIALE

SEDE CENTRALE IN ROMA

GESTIONE SPECIALE MINATORI

INDICAZIONI DI CARATTERE STATISTICO

(Allegato al Rendiconto 2004)

Tavole

- Tav 1 : Elementi caratteristici della Gestione nel quinquennio 2000-2004
- Tav 2 : Serie storica del numero, dell'importo medio e dell'importo complessivo delle pensioni vigenti a fine anno.
- Tav 3 : Indici sull'evoluzione del numero delle pensioni vigenti a fine anno.
- Tav 4: Indici sull'evoluzione degli importi medi delle pensioni.
- Tav 5 : Numero e importo medio delle pensioni liquidate in ciascun anno del periodo 1986-2004.
- Tav 6: Numero e importo medio mensile delle pensioni vigenti al 31/12/2004, distribuite per anno di liquidazione e categoria.
- Tav 7: Valori assoluti e valori percentuali del numero delle pensioni vigenti al 31/12/2004 ripartite per classe d'importo mensile e per categoria.
- Tav 8: Numero delle pensioni vigenti al 31/12/2004 ripartite per classi di età del titolare e per categoria
- Tav 9: Percentuale delle pensioni vigenti al 31/12/2004 ripartite per classi di età del titolare e per categoria

Grafici

- Graf 1: Deficit di esercizio nell'ultimo quinquennio
- Graf 2: Evoluzione dell'importo medio annuo delle pensioni vigenti nel periodo 1986-2004
- Graf 3: Numero delle pensioni vigenti al 31/12/2004 ripartite per quinquenni di decorrenza e categoria
- Graf 4: Distribuzione percentuale per categoria delle pensioni vigenti al 31/12/2004
- Graf 5: Pensioni vigenti al 31/12/2004 secondo lo stato di riliquidazione
- Graf 6: Pensioni vigenti al 31/12/2004 a completo carico della Gestione

FONDO MINATORI**Tav. 1 - Elementi caratteristici della gestione nel quinquennio 2000-2004**

	2000	2001	2002	2003	2004
Aliquota contributiva percentuale a fine anno					
-Lavoratori in sotterraneo	4,20	4,20	4,20	4,20	4,20
-Lavoratori in superficie	2,10	2,10	2,10	2,10	2,10
Risultato d'esercizio (Euro)	-22.953.410	-23.797.817	-24.547.310	-20.446.210	-21.464.784
Situazione patrimoniale netta a fine anno (Euro)	-253.223.982	-277.021.799	-301.569.109	-322.015.319	-343.480.103
Numero iscritti a fine anno	2.100	2.275	2.350	2.183	2.134
Monti retributivi (Euro)	36.695.812	41.932.685	48.882.877	49.103.688	48.211.176
Retribuzione media annua (Euro)	17.508	18.432	20.801	22.011	22.682
Numero pensioni vigenti a fine anno	8.870	8.725	8.610	8.510	8.458
Pensione media in pagamento a fine anno (Euro)	10.881	11.372	11.731	12.063	12.407
Rapporto iscritti-pensionati	0,2367531	0,26	0,27	0,26	0,25
Rapporto pensione media / retribuzione media (%)	62,1	61,7	56,4	54,8	54,7

FONDO MINATORI
Graf. 1 - Deficit di esercizio nell'ultimo quinquennio
(Euro)

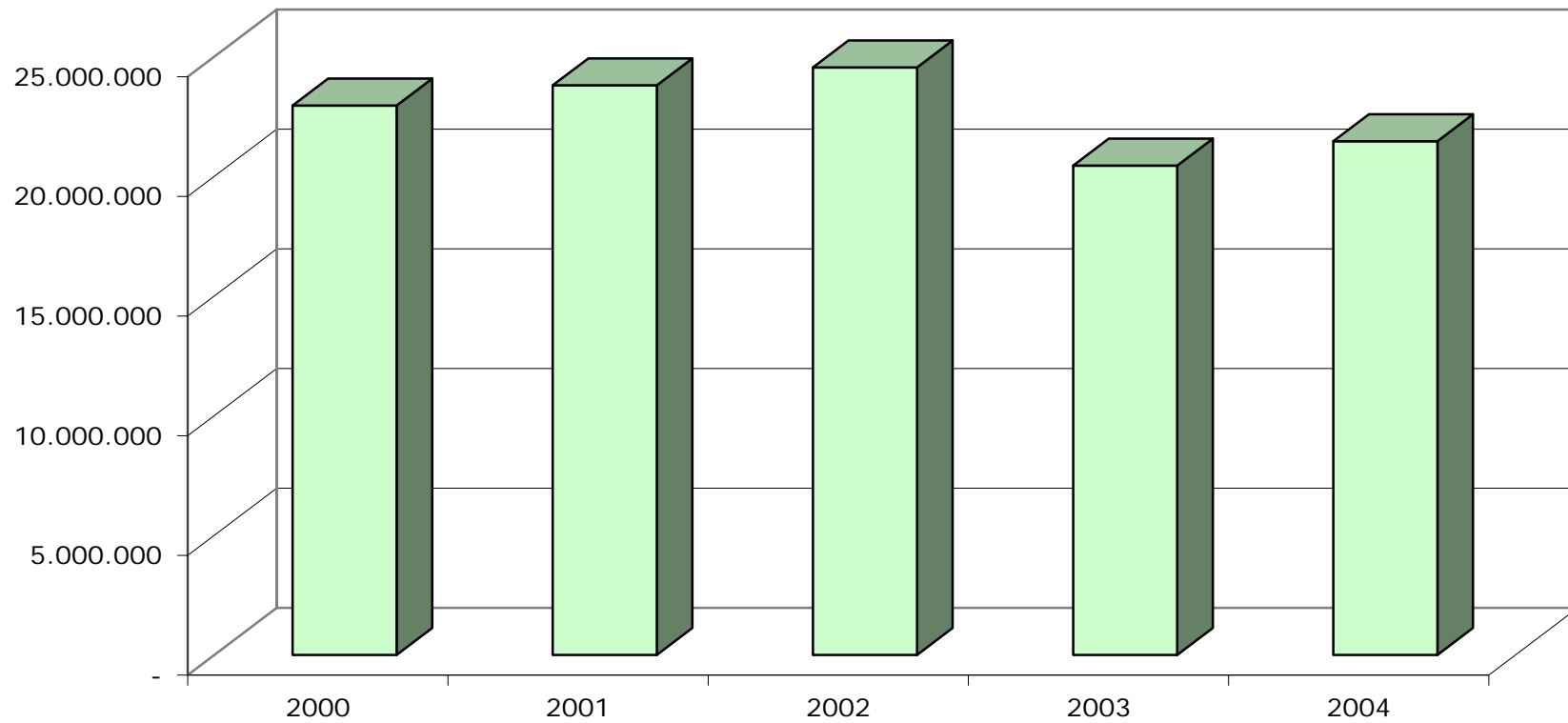

FONDO MINATORI**Tav. 2 - Serie storica del numero, dell'importo medio e dell'importo complessivo delle pensioni vigenti a fine anno (a).**

Anni	Vecchiaia		Superstiti		Complesso	
	Numero	Importo medio annuo (Euro)	Numero	Importo medio annuo (Euro)	Numero	Importo medio annuo (Euro)
1988	6.853	6.895	2.859	4.447	9.712	6.174
1989	6.769	7.647	2.950	4.716	9.719	6.758
1990	6.685	8.271	3.028	5.070	9.713	7.273
1991	6.521	9.167	3.112	5.526	9.633	7.991
1992	6.565	9.843	3.214	5.905	9.779	8.549
1993	6.458	10.380	3.287	6.215	9.745	8.975
1994	6.327	10.919	3.231	6.463	9.558	9.413
1995	6.195	11.217	3.233	6.659	9.428	9.654
1996	6.066	11.820	3.261	6.882	9.327	10.093
1997	5.929	12.294	3.279	7.044	9.208	10.424
1998	5.835	12.586	3.290	7.071	9.125	10.597
1999	5.747	12.857	3.275	7.058	9.022	10.752
2000	5.598	13.109	3.272	7.067	8.870	10.880
2001	5.502	13.483	3.223	7.768	8.725	11.372
2002	5.417	13.926	3.193	8.007	8.610	11.731
2003	5.366	14.298	3.144	8.248	8.510	12.063
2004	5.317	14.734	3.141	8.468	8.458	12.407

(a) Il numero e l'importo delle pensioni vigenti a fine anno si riferiscono ai valori di competenza per i quali sono state effettuate le opportune operazioni di integrazione e decontabilizzazione. Gli importi esposti sono espressi in moneta dell'anno di riferimento.

FONDO MINATORI**Tav. 3 - Indici sull'evoluzione del numero delle pensioni vigenti a fine anno.**

Anni	Incrementi percentuali annui			% categoria su totale	
	Vecchiaia	Superstiti	Totale	Vecchiaia	Superstiti
1989	-1,23	3,18	0,07	70,56	29,44
1990	-1,24	2,64	-0,06	69,65	30,35
1991	-2,45	2,77	-0,82	68,83	31,17
1992	0,67	3,28	1,52	67,69	32,31
1993	-1,63	2,27	-0,35	67,13	32,87
1994	-2,03	-1,70	-1,92	66,27	33,73
1995	-2,09	0,06	-1,36	66,20	33,80
1996	-2,08	0,87	-1,07	65,71	34,29
1997	-2,26	0,55	-1,28	65,04	34,96
1998	-1,59	0,34	-0,90	64,39	35,61
1999	-1,51	-0,46	-1,13	63,95	36,05
2000	-2,59	-0,09	-1,68	63,70	36,30
2001	-1,71	-1,50	-1,63	63,11	36,89
2002	-1,54	-0,93	-1,32	63,06	36,94
2003	-0,94	-1,53	-1,16	62,92	37,08
2004	-0,91	-0,10	-0,61	63,06	36,94

FONDO MINATORI**Tav. 4 - Indici sull'evoluzione degli importi medi delle pensioni.**

Anni	Incrementi percentuali annui		
	Vecchiaia	Superstiti	Totale
1989	10,91	6,06	9,45
1990	8,16	7,49	7,63
1991	10,83	9,00	9,87
1992	7,37	6,87	6,98
1993	5,46	5,25	4,99
1994	5,19	3,99	4,88
1995	2,73	3,03	2,56
1996	5,37	3,35	4,55
1997	4,01	2,36	3,28
1998	2,37	0,39	1,66
1999	2,16	-0,18	1,46
2000	1,96	0,12	1,19
2001	2,85	9,92	4,51
2002	3,29	3,08	3,16
2003	2,67	3,01	2,83
2004	3,05	2,67	2,85

FONDO MINATORI**Tav. 5 - Numero e importo medio delle pensioni liquidate in ciascun anno del periodo 1987-2003 (a).**

Anni	Vecchiaia		Superstiti		COMPLESSO	
	Numero	Importo medio annuo (Euro)	Numero	Importo medio annuo (Euro)	Numero	Importo medio annuo (Euro)
1988	248	8.075	226	4.000	474	6.132
1989	254	8.446	201	4.340	455	6.632
1990	241	8.932	187	4.493	428	6.992
1991	188	9.987	195	5.198	383	7.548
1992	346	11.331	210	5.568	556	9.154
1993	253	11.057	202	5.618	455	8.642
1994	175	11.789	155	6.115	330	9.124
1995	170	11.540	171	6.561	341	9.043
1996	342	12.630	195	5.677	537	10.105
1997	128	12.050	190	6.049	318	8.465
1998	167	13.396	180	6.089	347	9.605
1999	176	12.964	179	6.665	355	9.788
2000	158	13.061	189	6.946	347	9.730
2001	196	13.294	156	7.156	352	10.574
2002	196	14.561	152	7.569	348	11.507
2003	199	13.582	157	7.785	356	11.025
2004	187	14.825	159	7.810	346	11.601

(a) Le pensioni liquidate si riferiscono alle contabilizzazioni dei vari anni.

FONDO MINATORI
Graf. 2 - Evoluzione dell'importo medio annuo delle pensioni vigenti nel periodo 1988-2004

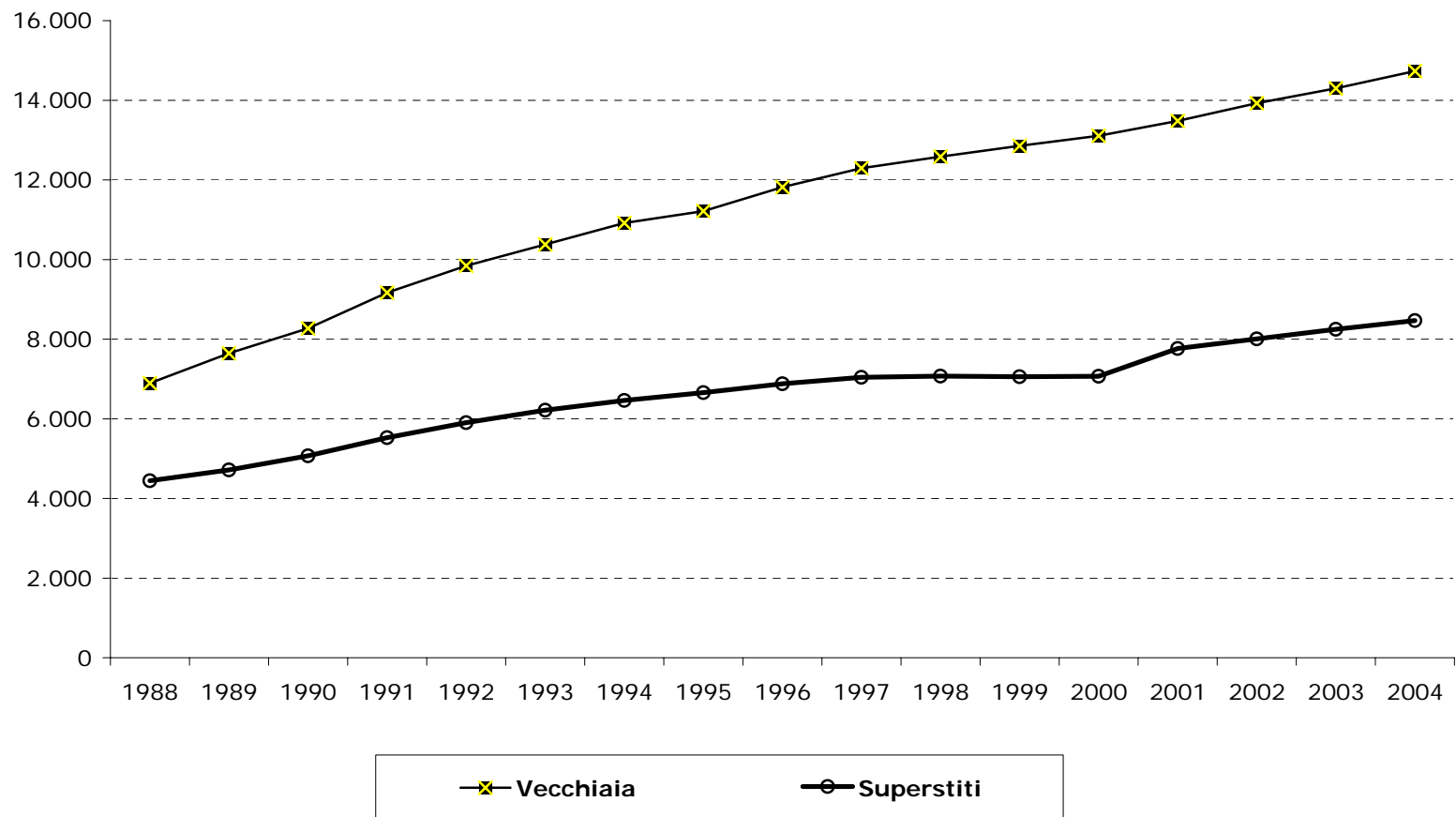

FONDO MINATORI

Tav. 6 - Numero e importo medio mensile delle pensioni vigenti al 31/12/2004, distribuite per anno di liquidazione e categoria.

(Escluse le convenzioni internazionali)

Anni	Vecchiaia		Anzianità		Superstiti di assicurato		Superstiti di pensionato		COMPLESSO	
	Numero	Importo medio mensile (Euro.)	Numero	Importo medio mensile (Euro.)	Numero	Importo medio mensile (Euro.)	Numero	Importo medio mensile (Euro.)	Numero	Importo medio mensile (Euro.)
1965	4	909	-	-	9	640	7	700	20	715
1966	2	912	-	-	-	-	4	600	6	704
1967	4	953	-	-	5	730	2	598	11	787
1968	7	1.014	5	962	5	823	8	814	25	902
1969	8	1.047	38	1.063	2	803	8	798	56	1.014
1970	17	965	71	1.059	6	531	11	762	105	982
1971	25	1.045	53	1.079	9	686	20	802	107	987
1972	26	995	68	1.029	6	891	10	841	110	997
1973	40	947	57	1.042	6	929	21	784	124	962
1974	25	943	40	1.016	5	723	27	733	97	903
1975	18	978	38	1.044	5	708	34	758	95	912
1976	10	1.277	141	1.127	9	821	34	739	194	1.053
1977	7	1.113	114	1.129	7	805	40	747	168	1.024
1978	36	1.136	99	1.160	5	901	37	771	177	1.066
1979	17	1.076	66	1.130	8	770	45	751	136	976
1980	26	1.211	89	1.127	9	833	46	734	170	1.018
1981	33	1.201	153	1.160	9	687	53	700	248	1.050
1982	54	1.192	175	1.113	19	674	69	668	317	1.003
1983	31	1.356	116	1.151	13	666	55	651	215	1.023
1984	27	1.175	177	1.150	8	655	65	615	277	1.013
1985	21	1.271	198	1.119	14	616	64	611	297	997
1986	20	1.276	185	1.184	15	621	72	610	292	1.020
1987	18	1.399	158	1.163	32	624	63	611	271	986
1988	17	1.252	122	1.170	37	597	61	613	237	943
1989	18	1.110	161	1.087	30	578	83	631	292	907
1990	17	1.195	158	1.088	33	592	50	627	258	942
1991	21	1.234	140	1.113	49	654	61	612	271	927
1992	21	1.181	273	1.196	49	616	77	584	420	1.015
1993	16	1.204	161	1.247	45	611	74	596	296	985
1994	28	1.142	104	1.124	34	623	59	637	225	923
1995	23	1.093	113	1.140	57	619	63	627	256	893
1996	26	1.165	79	1.099	33	614	89	642	227	857
1997	15	1.157	79	1.173	45	657	90	634	229	859
1998	32	1.101	125	1.241	39	615	98	624	294	937
1999	15	1.197	98	1.211	15	638	139	642	267	882
2000	11	1.054	103	1.202	10	691	117	661	241	912
2001	28	1.155	109	1.246	17	581	109	654	263	948
2002	11	1.152	141	1.253	8	674	123	669	283	979
2003	13	972	158	1.145	7	613	123	675	301	933
2004	13	1.117	93	1.270	5	626	120	650	231	925
Totale	801	1.138	4.258	1.152	719	644	2.331	656	8.109	963

FONDO MINATORI
Graf. 3 - Numero delle pensioni vigenti al 31/12/2004 ripartite per quinquenni di decorrenza e categoria

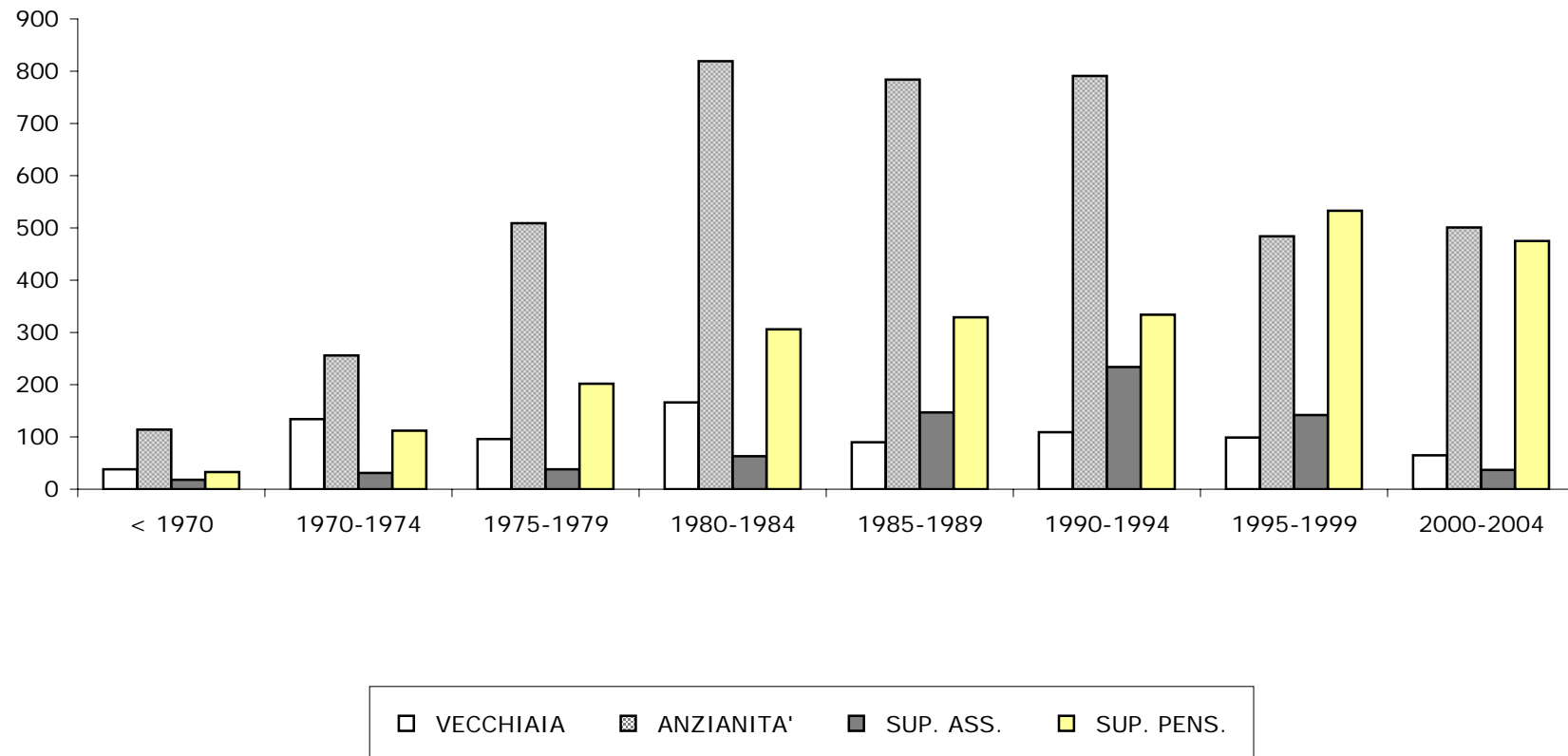

FONDO MINATORI

Graf. 4 - Distribuzione percentuale per categoria delle pensioni vigenti al 31/12/2004.

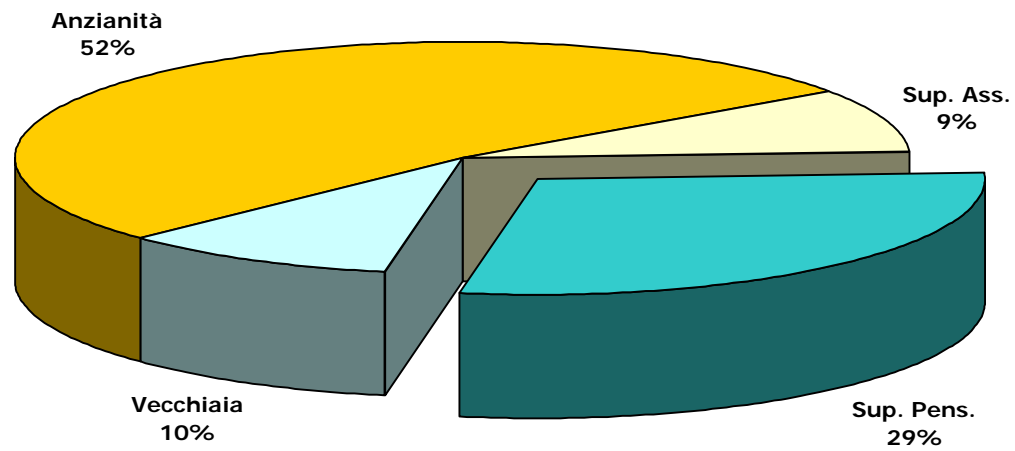

FONDO MINATORI

Tav. n. 7 - Valori assoluti e valori percentuali del numero delle pensioni vigenti al 31/12/2004 ripartite per classe d'importo mensile e per categoria.

(escluse le convenzioni internazionali)

Classi di importo mensile (Euro)	Vecchiaia		Anzianità		Superstiti di assicurato		Superstiti di pensionato		COMPLESSO	
	numeri	%	numeri	%	numeri	%	numeri	%	numeri	%
fino a 300	1	0,1	1	0,0	10	1,4	13	0,6	25	0,3
300 - 400	6	0,7	22	0,5	38	5,3	111	4,8	177	2,2
400 - 500	4	0,5	23	0,5	267	37,1	830	35,6	1.124	13,9
500 - 600	9	1,1	38	0,9	211	29,3	624	26,8	882	10,9
600 - 700	22	2,7	111	2,6	115	16,0	442	19,0	690	8,5
700 - 800	78	9,7	278	6,5	53	7,4	184	7,9	593	7,3
800 - 900	106	13,2	590	13,9	12	1,7	69	3,0	777	9,6
900 - 1.000	143	17,9	921	21,6	5	0,7	32	1,4	1.101	13,6
1.000 - 1.100	148	18,5	904	21,2	3	0,4	13	0,6	1.068	13,2
1.100 - 1.200	141	17,6	521	12,2	2	0,3	5	0,2	669	8,3
1.200 - 1.300	59	7,4	304	7,1	3	0,4	3	0,1	369	4,6
1.300 - 1.400	25	3,1	185	4,3	-	0,0	2	0,1	212	2,6
1.400 - 1.500	19	2,4	116	2,7	-	0,0	1	0,0	136	1,7
1.500 - 1.600	7	0,9	66	1,6	-	0,0	1	0,0	74	0,9
1.600 - 1.700	6	0,7	53	1,2	-	0,0	-	0,0	59	0,7
1.700 - 1.800	6	0,7	31	0,7	-	0,0	-	0,0	37	0,5
1.800 - 1.900	9	1,1	33	0,8	-	0,0	-	0,0	42	0,5
1.900 - 2.000	6	0,7	19	0,4	-	0,0	-	0,0	25	0,3
oltre 2000	6	0,7	42	1,0	-	0,0	1	0,0	49	0,6
Totale	801	100,0	4.258	100,0	719	100,0	2.331	100,0	8.109	100,0
Importo medio (in migliaia)	1.138		1.152		644		656		963	

FONDO MINATORI**Tav. 8 - Numero delle pensioni vigenti al 31/12/2004 ripartite classi di età del titolare, per categoria.**

(escluse le convenzioni internazionali)

	Vecchiaia	Anzianità	Superstiti di assicurato	Superstiti di pensionato	Complesso
Fino a 4	-	-	-	-	-
5 - 9	-	-	-	-	-
10 - 14	-	-	-	-	-
15 - 19	-	-	-	-	-
20 - 24	-	-	-	-	-
25 - 29	-	-	-	-	-
30 - 34	-	-	-	1	1
35 - 39	-	-	-	1	1
40 - 44	-	1	-	4	5
45 - 49	-	57	3	12	72
50 - 54	1	335	5	38	379
55 - 59	45	548	19	52	664
60 - 64	63	663	42	115	883
65 - 69	89	801	88	177	1.155
70 - 74	173	745	125	262	1.305
75 - 79	158	538	177	402	1.275
80 - 84	110	395	186	503	1.194
85 - 89	55	139	51	374	619
oltre 90	107	36	23	390	556
totale	801	4.258	719	2.331	8.109
età media	75,9	67,9	75,7	79,2	72,6

(a) Valori assoluti riferiti alle pensioni contabilizzate

(b) Età in anni compiuti

FONDO MINATORI

Tav. 9 - Percentuale delle pensioni vigenti al 31/12/2004 ripartite classi di età del titolare, per categoria.
(escluse le convenzioni internazionali)

	Vecchiaia	Anzianità	Superstiti di assicurato	Superstiti di pensionato	Complesso
Fino a 4	-	-	-	-	-
5 - 9	-	-	-	-	-
10 - 14	-	-	-	-	-
15 - 19	-	-	-	-	-
20 - 24	-	-	-	-	-
25 - 29	-	-	-	-	-
30 - 34	-	-	-	-	-
35 - 39	-	-	-	-	-
40 - 44	-	-	-	0,2	0,1
45 - 49	-	1,3	0,4	0,5	0,9
50 - 54	0,1	7,9	0,7	1,6	4,7
55 - 59	5,6	12,9	2,6	2,2	8,2
60 - 64	7,9	15,6	5,8	4,9	10,9
65 - 69	11,1	18,8	12,2	7,6	14,2
70 - 74	21,6	17,5	17,4	11,2	16,0
75 - 79	19,7	12,5	24,5	17,2	15,6
80 - 84	13,7	9,3	25,9	21,6	14,7
85 - 89	6,9	3,3	7,1	16,1	7,6
oltre 90	13,5	0,8	3,2	16,7	6,9
totale	100	100	100	100	100
eta' media	75,9	67,9	75,7	79,2	72,6

(a) Valori assoluti riferiti alle pensioni contabilizzate

(b) Età in anni compiuti

FONDO MINATORI

Graf. 5 - Pensioni vigenti al 31/12/2004 secondo lo stato di riliquidazione

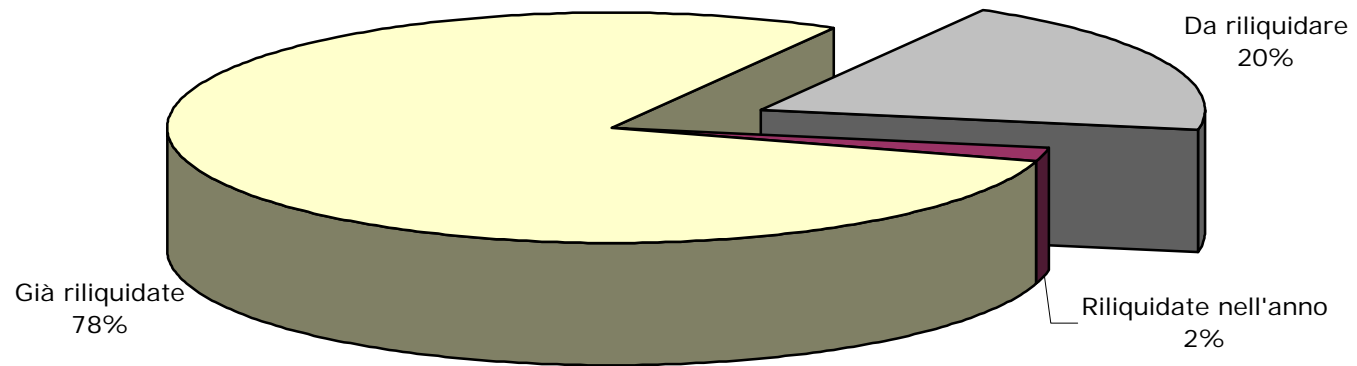

FONDO MINATORI

Graf. 6 - Pensioni vigenti al 31/12/2004 a completo carico della Gestione

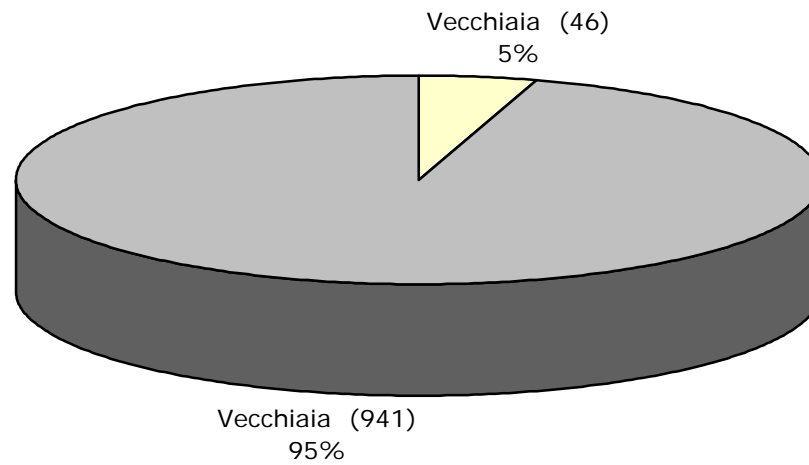

ISTITUTO NAZIONALE DELLA PREVIDENZA SOCIALE

SEDE CENTRALE DI ROMA

FONDO DI PREVIDENZA DIPENDENTI AZIENDE
PRIVATE DEL GAS

INDICAZIONI DI CARATTERE STATISTICO

(Allegato al Rendiconto per l'anno 2004)

FONDO GAS

INDICE DELLE TAVOLE

Valori economici di bilancio e altri elementi (anni 2000-2004)

Tav.1 - Elementi caratteristici della gestione

Serie storiche dei trattamenti pensionistici (anni 1984-2004)

Tav. 2 - Numero ed importo medio delle pensioni vigenti a fine anno

Tav. 3 - Indici sull'evoluzione del numero delle pensioni vigenti a fine anno

Tav. 4 - Indici sull'evoluzione degli importi medi delle pensioni vigenti a fine anno

Tav. 5 - Numero ed importo medio delle pensioni liquidate in ciascun anno

Distribuzione delle pensioni vigenti al 31.12.2004

Tav. 6 - Pensioni vigenti distinte per anno di decorrenza e categoria

Tav. 7 - Pensioni vigenti e pensioni non integrate distinte per anno di decorrenza e categoria

Tav. 8 - Numero delle pensioni vigenti distinte per classe di importo della pensione mensile e per categoria

Tav. 9 - Numero delle pensioni vigenti distinte per classe di importo dell'integrazione mensile a carico del Fondo e per categoria

Tav. 10 - Numero delle pensioni vigenti distinte per categoria, sesso e classe di età del titolare - Valori assoluti

Tav. 11 - Numero delle pensioni vigenti distinte per categoria, sesso e classe di età del titolare - Valori percentuali

Tav. 12 - Pensioni vigenti al 31.12.2004 distinte per categoria e tipo di integrazione

NOTA: i dati relativi alle pensioni vigenti a fine anno riportati nelle tavole da 1 a 4 si riferiscono ai valori di competenza economica per i quali sono state effettuate opportune operazioni di integrazione.

Le tavole successive, invece, sono il risultato di elaborazioni compiute sui dati degli archivi gestionali dell'Istituto che contengono le pensioni contabilizzate ad una data epoca.

Pertanto, le apparenti incongruenze che si rilevano esaminando le tavole che compongono il presente allegato sono dovute al fatto che le classificazioni statistiche disaggregate vengono compiute sui dati contabilizzati prescindendo quindi dalle operazioni necessarie per la ricostruzione dei dati relativi alla competenza economica.

FONDO GAS**Tav. 1 - Elementi caratteristici della gestione nel quinquennio 2000 - 2004**

Descrizione	Anni				
	2000	2001	2002	2003	2004
Aliquota contributiva a fine anno ^(a)	1,70%	1,70%	1,70%	1,70%	1,70%
Risultato d'esercizio (migliaia di euro)	6.175	1.093	4.606	44.565	- 457
Patrimonio netto a fine anno (migliaia di euro)	90.064	91.157	95.763	140.328	139.871
Numero iscritti a fine anno	12.700	12.300	12.000	11.900	11.900
Monti retributivi (migliaia di euro)	285.601	285.084	267.000	270.000	281.000
Retribuzione media (unità di euro)	22.414	22.827	22.250	22.500	23.600
Numero pensioni vigenti a fine anno ^(b)	6.043	5.978	5.858	5.806	5.762
Pensione media in pagamento (unità di euro) ^(b)	15.094	15.615	16.264	16.918	17.669
Rapporto iscritti - pensionati	2,10	2,06	2,05	2,05	2,07
Rapporto pensione media - retribuzione media	67,3%	68,4%	73,1%	75,2%	74,9%

^(a) A decorrere dal 1° ottobre 2000 l'aliquota contributiva è stata fissata nella misura dell'1,70%.

^(b) Valori di rendiconto risultanti dalle contabilizzazioni dell'anno modificate per tener conto delle relative integrazioni di competenza

FONDO GAS

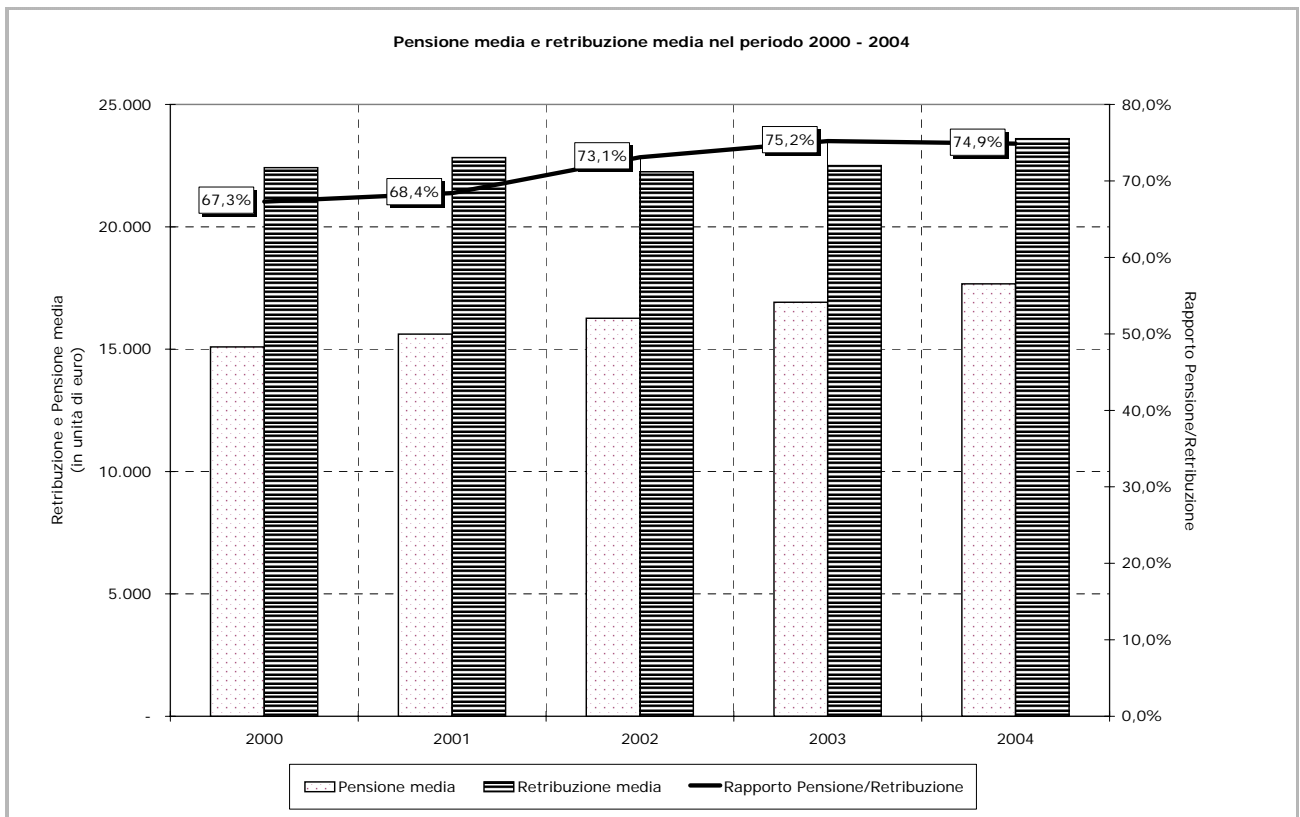
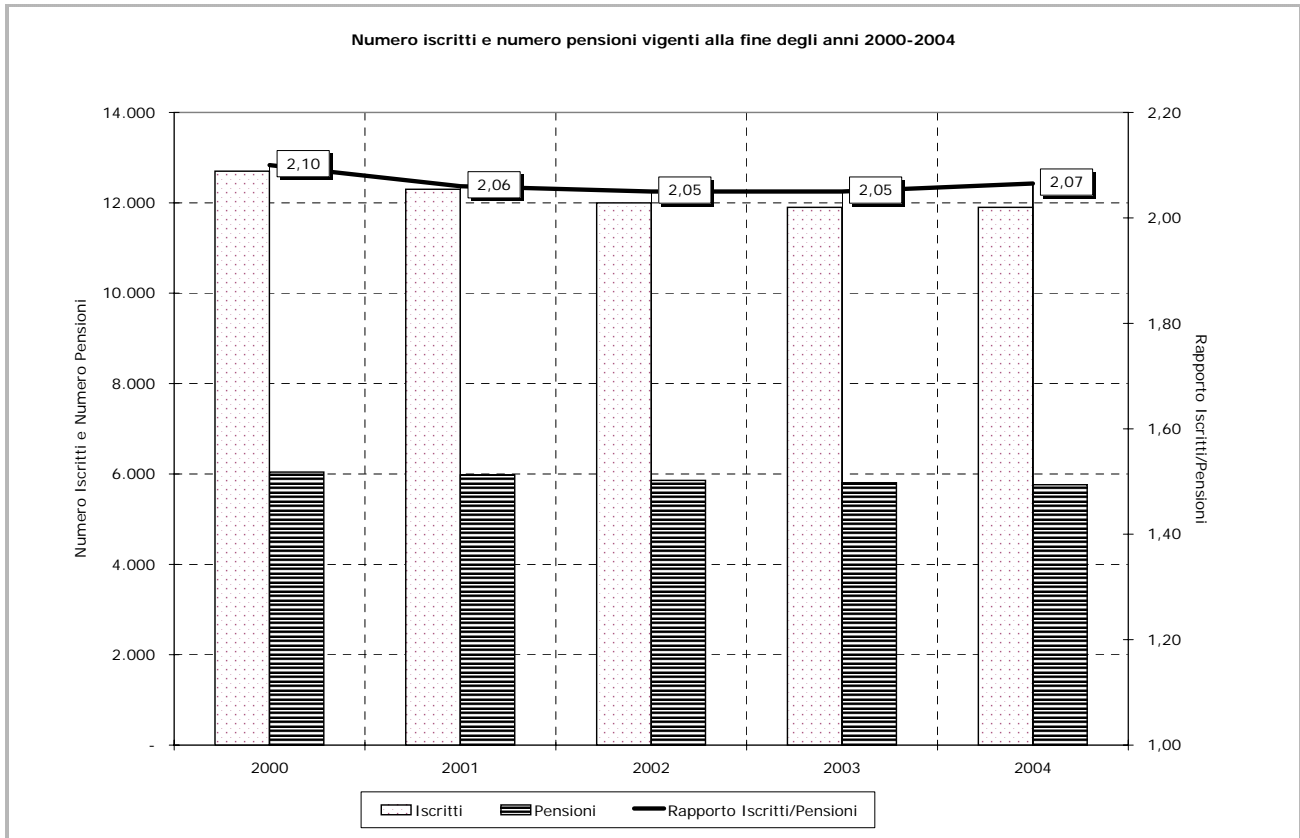

FONDO GAS

Tav. 2 - Numero ed importo medio delle pensioni vigenti a fine anno nel periodo 1984 - 2004 ^(a)
(importi in euro)

Anni	VECCHIAIA		INVALIDITA'		SUPERSTITI		COMPLESSO	
	Numero	Importo medio annuo	Numero	Importo medio annuo	Numero	Importo medio annuo	Numero	Importo medio annuo
1984	3.221	6.310	572	5.808	2.852	3.870	6.645	5.220
1985	3.203	7.016	542	6.319	2.835	4.240	6.580	5.762
1986	3.166	7.690	529	6.862	2.831	4.610	6.526	6.286
1987	3.228	8.555	487	7.509	2.804	4.931	6.519	6.918
1988	3.277	9.407	485	8.023	2.768	5.235	6.530	7.536
1989	3.277	10.603	471	8.942	2.841	5.737	6.589	8.386
1990	3.253	11.635	445	9.778	2.851	6.179	6.549	9.134
1991	3.225	12.938	422	10.745	2.869	6.836	6.516	10.109
1992	3.246	13.800	397	11.410	2.913	7.245	6.556	10.743
1993	3.180	14.646	383	12.013	2.901	7.677	6.464	11.363
1994	3.210	15.539	370	12.665	2.897	8.058	6.477	12.029
1995	3.179	16.015	353	12.851	2.823	8.249	6.355	12.390
1996	3.100	17.077	328	13.744	2.804	8.727	6.232	13.144
1997	3.185	18.139	315	14.205	2.800	9.118	6.300	13.933
1998	3.173	18.676	302	14.443	2.790	9.306	6.265	14.299
1999	3.153	19.162	281	14.788	2.718	9.512	6.152	14.698
2000	3.101	19.721	266	15.041	2.676	9.737	6.043	15.094
2001	3.087	20.380	250	15.475	2.641	10.057	5.978	15.615
2002	3.077	21.169	236	16.024	2.545	10.356	5.858	16.264
2003	3.067	22.061	221	16.459	2.518	10.693	5.806	16.918
2004	3.112	22.913	201	17.151	2.449	11.049	5.762	17.669

^(a) Valori di competenza economica.

FONDO GAS

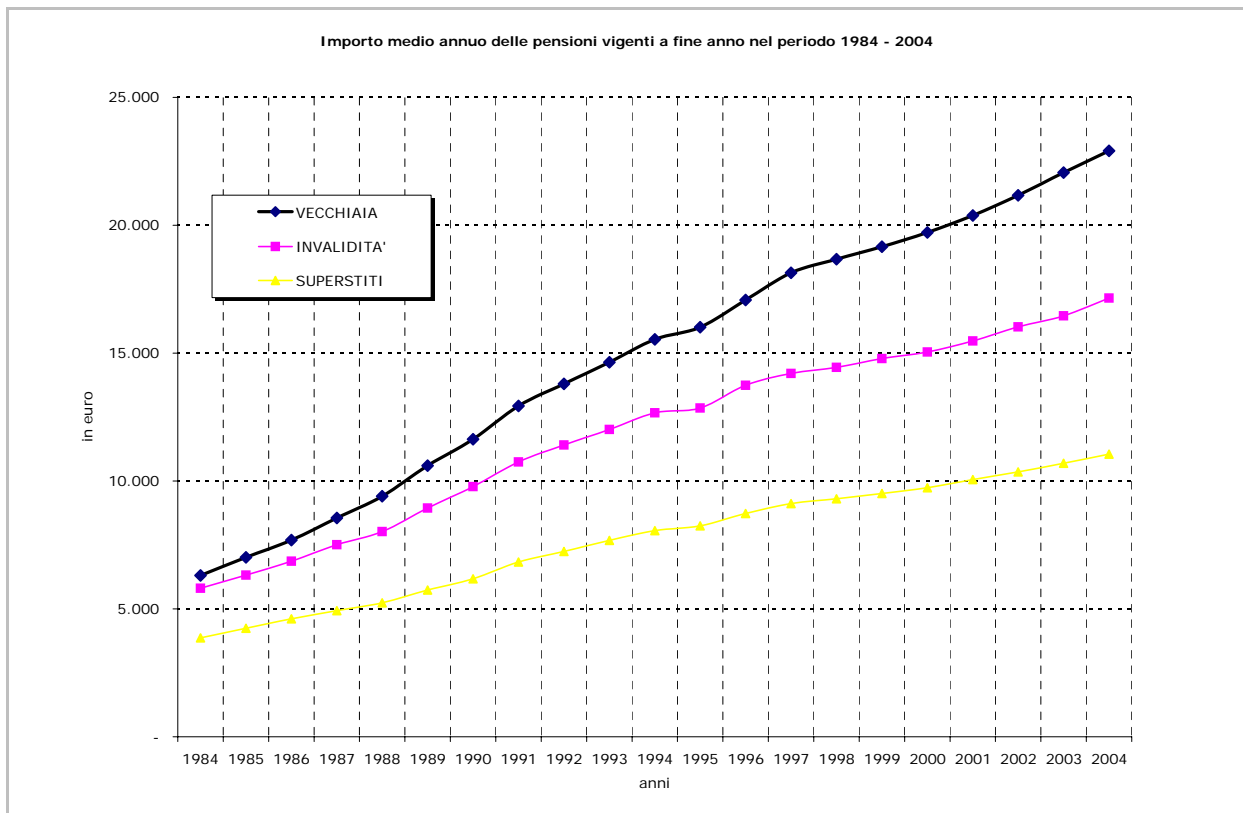
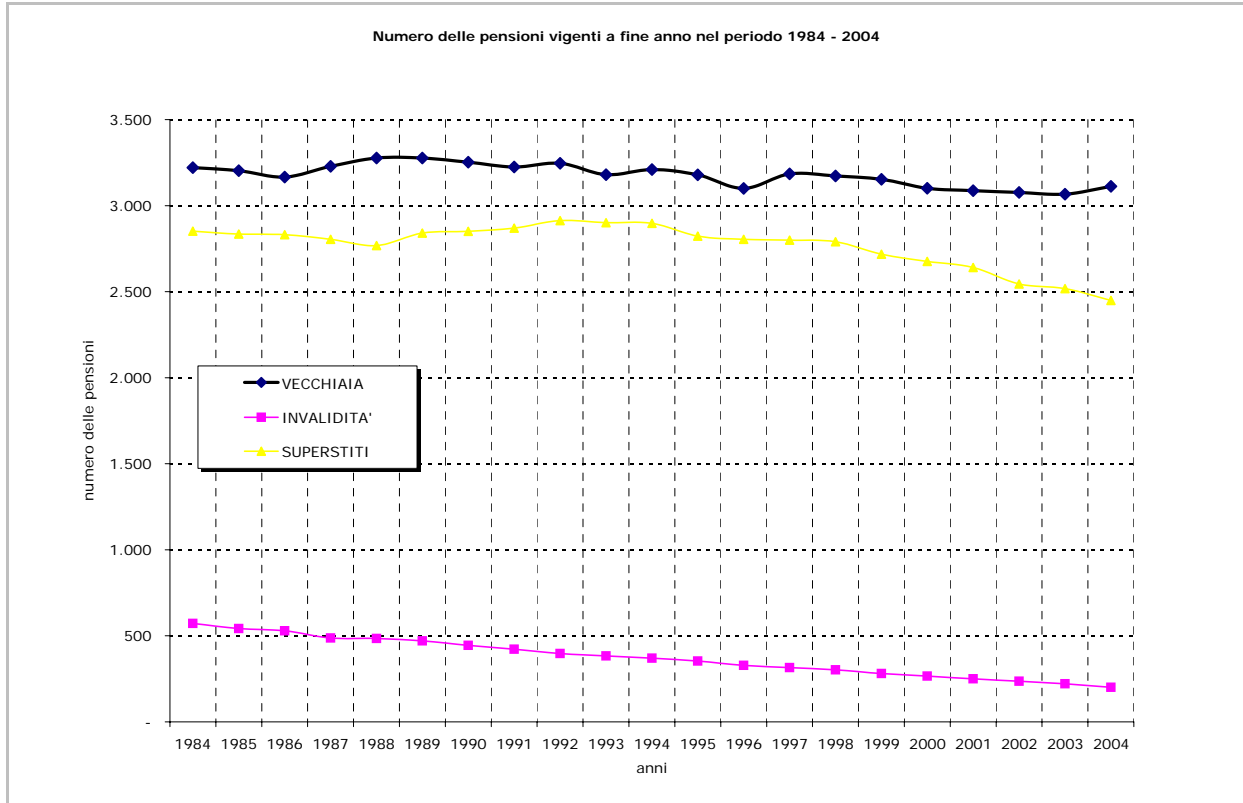

FONDO GAS

Tav. 3 - Indici sull'evoluzione del numero delle pensioni ^(a)

Anni	Variazione annua percentuale del numero delle pensioni				Composizione percentuale per categoria del numero delle pensioni			
	Vecchiaia	Invalidità	Superstiti	Totale	Vecchiaia	Invalidità	Superstiti	Totale
1985	- 0,56	- 5,24	- 0,60	- 0,98	48,68	8,23	43,09	100,00
1986	- 1,16	- 2,40	- 0,14	- 0,82	48,51	8,11	43,38	100,00
1987	+ 1,96	- 7,94	- 0,95	- 0,11	49,52	7,47	43,01	100,00
1988	+ 1,52	- 0,41	- 1,28	+ 0,17	50,18	7,43	42,39	100,00
1989	+ 0,00	- 2,89	+ 2,64	+ 0,90	49,73	7,15	43,12	100,00
1990	- 0,73	- 5,52	+ 0,35	- 0,61	49,67	6,80	43,53	100,00
1991	- 0,86	- 5,17	+ 0,63	- 0,50	49,49	6,48	44,03	100,00
1992	+ 0,65	- 5,92	+ 1,53	+ 0,61	49,51	6,06	44,43	100,00
1993	- 2,03	- 3,53	- 0,41	- 1,40	49,20	5,92	44,88	100,00
1994	+ 0,94	- 3,39	- 0,14	+ 0,20	49,56	5,71	44,73	100,00
1995	- 0,97	- 4,59	- 2,55	- 1,88	50,02	5,56	44,42	100,00
1996	- 2,49	- 7,08	- 0,67	- 1,94	49,74	5,27	44,99	100,00
1997	+ 2,74	- 3,96	- 0,14	+ 1,09	50,56	5,00	44,44	100,00
1998	- 0,38	- 4,13	- 0,36	- 0,56	50,65	4,82	44,53	100,00
1999	- 0,63	- 6,95	- 2,58	- 1,80	51,25	4,57	44,18	100,00
2000	- 1,65	- 5,34	- 1,55	- 1,77	51,32	4,40	44,28	100,00
2001	- 0,45	- 6,02	- 1,31	- 1,08	51,64	4,18	44,18	100,00
2002	- 0,32	- 5,60	- 3,63	- 2,01	52,53	4,03	43,44	100,00
2003	- 0,32	- 6,36	- 1,06	- 0,89	52,82	3,81	43,37	100,00
2004	+ 1,47	- 9,05	- 2,74	- 0,76	54,01	3,49	42,50	100,00

^(a) Valori di competenza economica.

FONDO GAS

Tav. 4 - Indici sull'evoluzione degli importi medi delle pensioni ^(a)

Anni	Variazione annua percentuale dell'importo medio delle pensioni				Importi medi per categoria sull'importo medio totale (in percentuale)			
	Vecchiaia	Invalidità	Superstiti	Totale	Vecchiaia	Invalidità	Superstiti	Totale
1985	+ 11,19	+ 8,80	+ 9,56	+ 10,38	121,76	109,67	73,59	100,00
1986	+ 9,61	+ 8,59	+ 8,73	+ 9,09	122,34	109,16	73,34	100,00
1987	+ 11,25	+ 9,43	+ 6,96	+ 10,05	123,66	108,54	71,28	100,00
1988	+ 9,96	+ 6,85	+ 6,17	+ 8,93	124,83	106,46	69,47	100,00
1989	+ 12,71	+ 11,45	+ 9,59	+ 11,28	126,44	106,63	68,41	100,00
1990	+ 9,73	+ 9,35	+ 7,70	+ 8,92	127,38	107,05	67,65	100,00
1991	+ 11,20	+ 9,89	+ 10,63	+ 10,67	127,98	106,29	67,62	100,00
1992	+ 6,66	+ 6,19	+ 5,98	+ 6,27	128,46	106,21	67,44	100,00
1993	+ 6,13	+ 5,28	+ 5,96	+ 5,77	128,89	105,72	67,56	100,00
1994	+ 6,10	+ 5,43	+ 4,96	+ 5,86	129,18	105,29	66,99	100,00
1995	+ 3,06	+ 1,47	+ 2,37	+ 3,00	129,26	103,72	66,58	100,00
1996	+ 6,63	+ 6,95	+ 5,79	+ 6,09	129,92	104,56	66,40	100,00
1997	+ 6,22	+ 3,35	+ 4,48	+ 6,00	130,19	101,95	65,44	100,00
1998	+ 2,96	+ 1,68	+ 2,06	+ 2,63	130,61	101,01	65,08	100,00
1999	+ 2,60	+ 2,39	+ 2,21	+ 2,79	130,37	100,61	64,72	100,00
2000	+ 2,92	+ 1,71	+ 2,37	+ 2,69	130,65	99,65	64,51	100,00
2001	+ 3,34	+ 2,89	+ 3,29	+ 3,45	130,52	99,10	64,41	100,00
2002	+ 3,87	+ 3,55	+ 2,97	+ 4,16	130,16	98,52	63,67	100,00
2003	+ 4,21	+ 2,71	+ 3,25	+ 4,02	130,40	97,29	63,20	100,00
2004	+ 3,86	+ 4,20	+ 3,33	+ 4,44	129,68	97,07	62,53	100,00

^(a) Valori di competenza economica.

FONDO GAS

Tav. 5 - Numero ed importo medio delle pensioni liquidate in ciascun anno del periodo 1984 - 2004 ^(a)
(importi in euro)

Anni	VECCHIAIA		INVALIDITA'		SUPERSTITI		COMPLESSO	
	Numero	Importo medio annuo	Numero	Importo medio annuo	Numero	Importo medio annuo	Numero	Importo medio annuo
1984	170	7.468	12	6.329	165	3.547	347	5.564
1985	159	7.985	9	6.878	155	3.813	323	5.952
1986	123	9.255	17	7.902	124	4.184	264	6.786
1987	212	10.056	14	8.324	157	4.422	383	7.683
1988	213	11.340	16	8.518	109	4.900	338	9.129
1989	159	12.711	18	8.907	142	5.208	319	9.156
1990	134	13.446	7	9.989	139	5.817	280	9.573
1991	120	15.318	5	12.143	134	6.428	259	10.657
1992	154	17.524	7	11.563	132	7.460	293	12.848
1993	80	19.134	5	11.778	130	8.098	215	12.290
1994	159	18.753	13	14.201	145	8.628	317	13.935
1995	153	20.252	8	13.234	102	8.526	263	15.491
1996	91	21.223	6	18.656	128	8.958	225	14.177
1997	215	22.707	9	17.502	121	9.925	345	18.088
1998	140	22.576	5	14.420	114	9.932	259	16.854
1999	101	22.656	3	20.502	100	9.974	204	16.408
2000	89	23.914	5	18.550	96	10.215	190	16.851
2001	94	22.916	6	17.927	112	10.999	212	16.479
2002	124	23.614	6	19.049	100	10.677	230	17.870
2003	128	25.975	10	21.024	121	11.189	259	18.876
2004	201	25.480	6	22.889	111	11.909	318	20.694

^(a) I valori si riferiscono alle contabilizzazioni dell'anno.

FONDO GAS

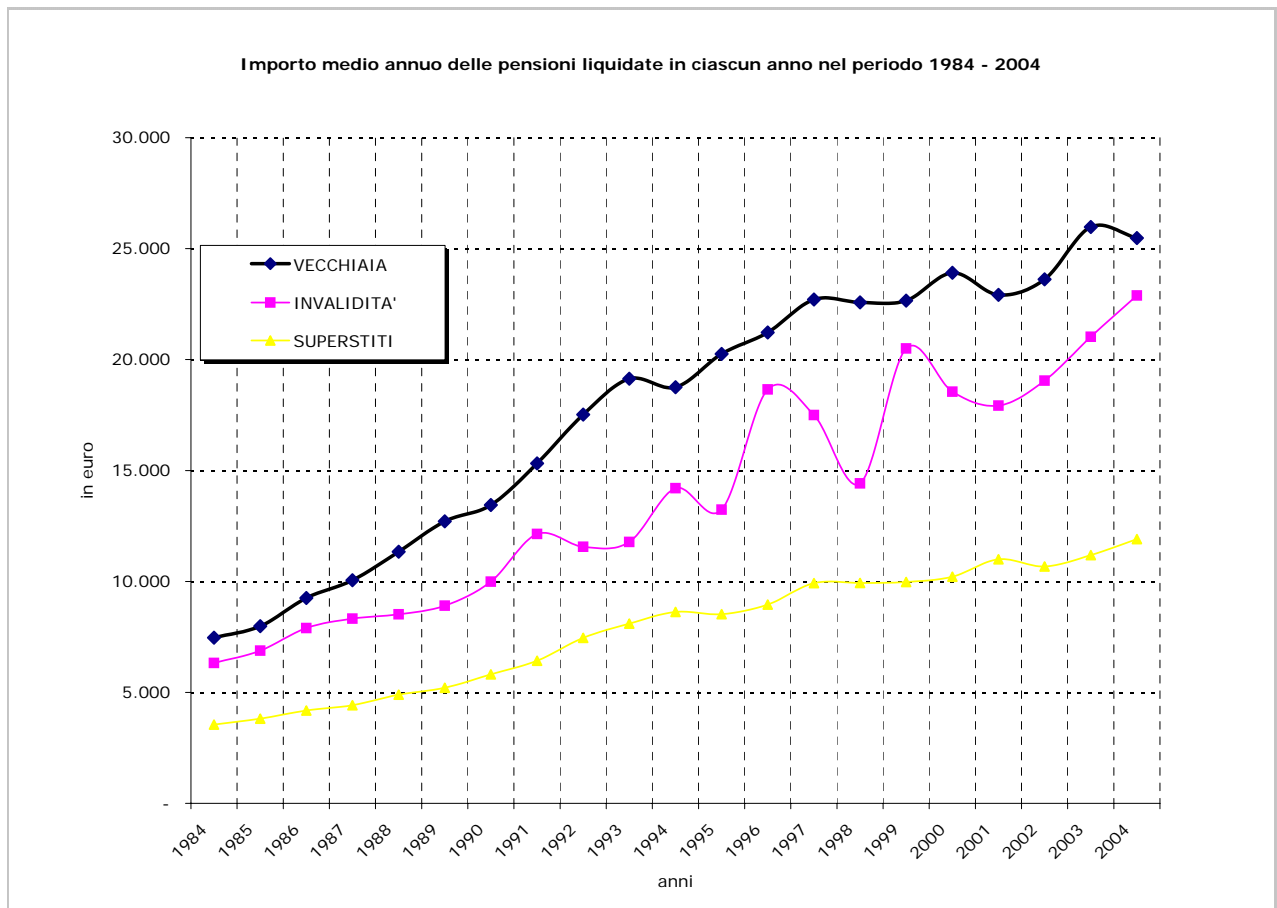
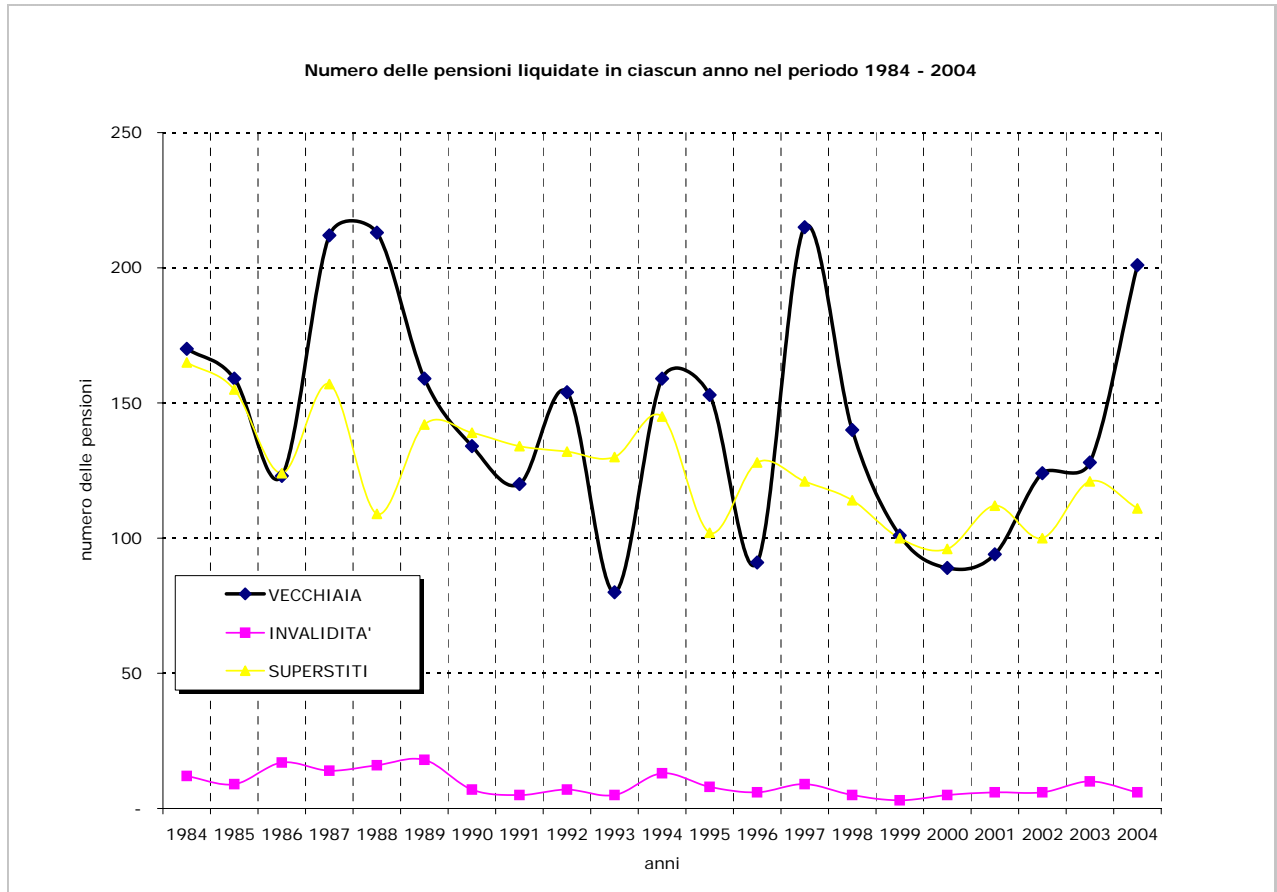

FONDO GAS

Tav. 6 - Pensioni vigenti al 31.12.2004 distinte per anno di decorrenza e categoria ^(a)
(Importi in unità di euro)

Anno di decorrenza	VECCHIAIA		INVALIDITA'		SUPERSTITI				COMPLESSO	
	Numero	Importo medio mensile in pagamento	Numero	Importo medio mensile in pagamento	da assicurato		da pensionato		Numero	Importo medio mensile in pagamento
					Numero	Importo medio mensile in pagamento	Numero	Importo medio mensile in pagamento		
ante 1970	6	1.275	21	1.127	120	692	54	731	201	765
1970	8	1.405	1	896	16	873	14	836	39	969
1971	11	1.334	4	1.213	11	847	8	874	34	1.054
1972	14	1.477	3	1.080	20	823	9	768	46	1.028
1973	25	1.310	7	1.221	12	884	11	786	55	1.101
1974	27	1.328	3	1.158	18	856	19	881	67	1.067
1975	24	1.411	3	1.038	10	913	15	886	52	1.143
1976	29	1.372	12	1.237	14	933	27	759	82	1.075
1977	38	1.352	10	1.284	12	881	28	917	88	1.142
1978	43	1.307	11	1.399	10	948	29	870	93	1.143
1979	56	1.462	5	1.283	24	898	33	847	118	1.168
1980	78	1.470	8	1.212	21	912	36	883	143	1.226
1981	153	1.418	9	1.391	15	946	30	870	207	1.303
1982	67	1.529	9	1.224	8	831	54	865	138	1.209
1983	77	1.440	8	1.226	10	786	54	807	149	1.155
1984	77	1.468	3	1.306	11	788	45	778	136	1.181
1985	85	1.516	3	1.358	14	831	58	828	160	1.204
1986	112	1.623	6	1.441	10	916	49	772	177	1.341
1987	127	1.729	6	1.399	11	946	58	833	202	1.420
1988	122	1.739	6	1.350	8	872	42	809	178	1.467
1989	128	1.701	6	1.228	6	836	63	806	203	1.384
1990	88	1.720	1	1.464	3	810	73	781	165	1.287
1991	93	1.789	4	1.463	11	900	61	851	169	1.385
1992	136	1.834	4	1.309	2	1.108	89	839	231	1.435
1993	38	1.794	2	1.398	11	895	73	854	124	1.154
1994	172	1.915	5	1.399	7	984	93	855	277	1.526
1995	96	1.961	4	1.356	7	894	57	875	164	1.523
1996	113	1.933	4	1.415	6	986	79	846	202	1.470
1997	180	2.027	5	1.485	5	786	88	899	278	1.638
1998	131	1.976	2	1.435	6	904	84	891	223	1.534
1999	92	1.944	2	1.666	9	1.065	77	884	180	1.444
2000	80	2.053	6	1.492	13	1.134	76	877	175	1.455
2001	99	1.941	3	1.566	8	1.197	83	895	193	1.455
2002	120	1.909	1	1.562	6	1.069	82	928	209	1.499
2003	121	2.082	8	1.488	5	981	118	909	252	1.492
2004	194	1.986	4	1.624	9	1.005	87	952	294	1.645
totale	3.060	1.765	199	1.314	489	858	1.956	857	5.704	1.360

^(a) I dati si riferiscono alle pensioni contabilizzate

FONDO GAS

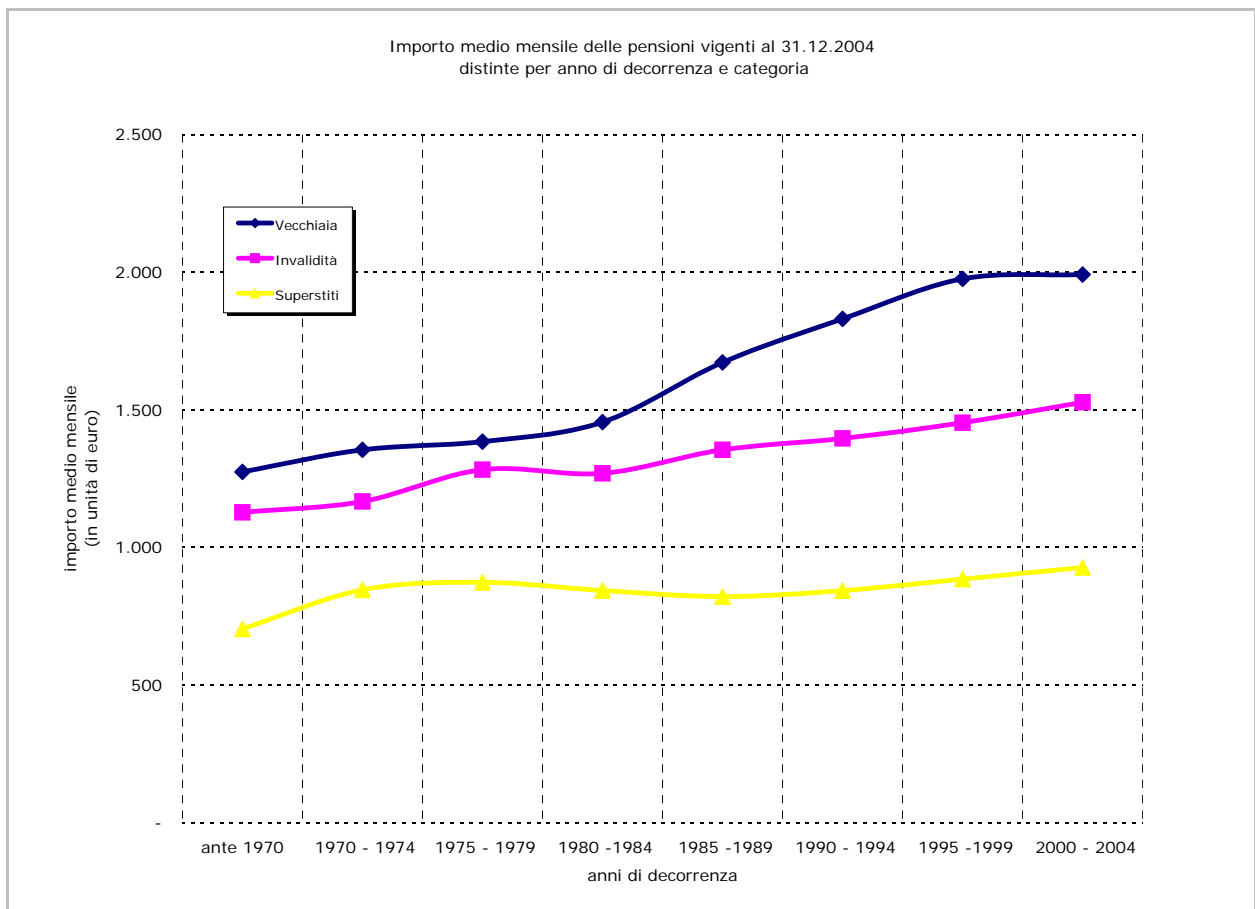
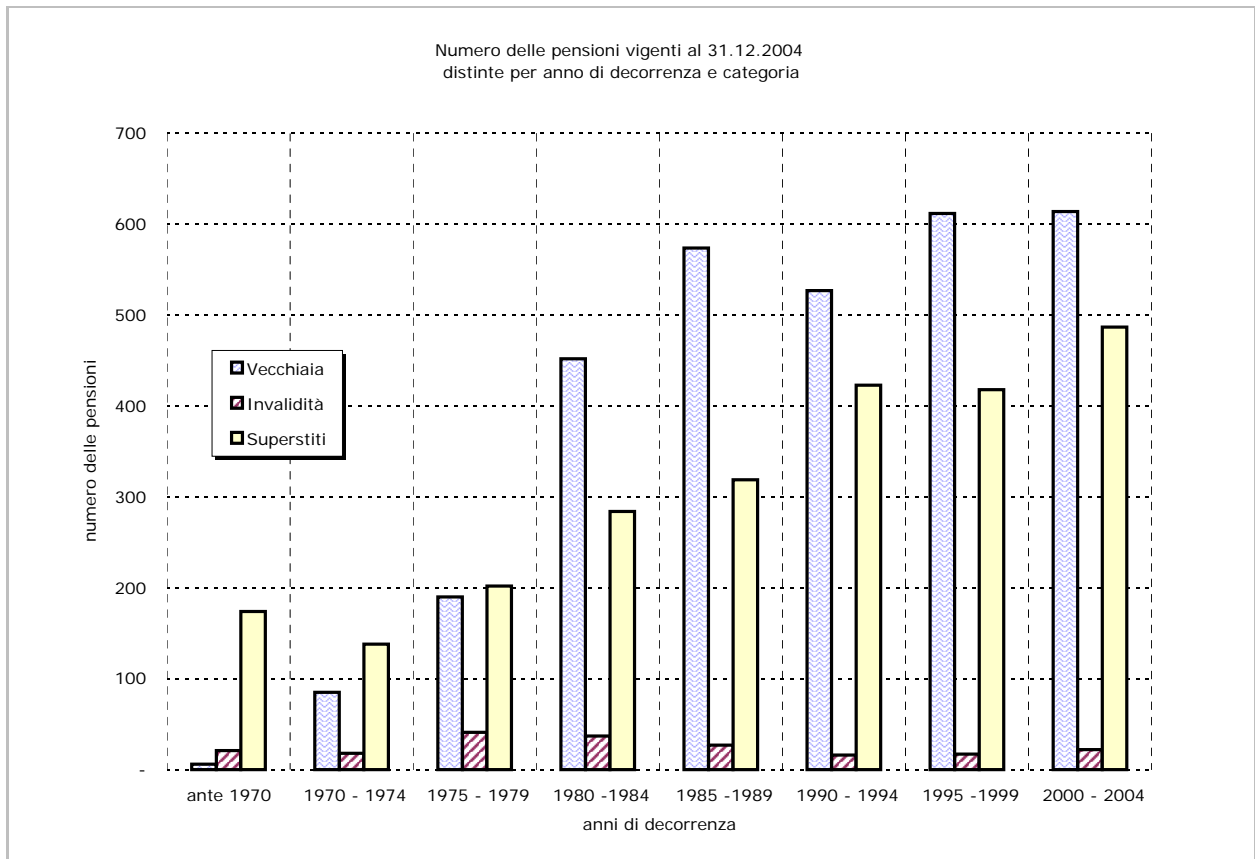

FONDO GAS

Tav. 7 - Pensioni vigenti al 31.12.2004 e pensioni non integrate distinte per anno di decorrenza e categoria^(a)
(Importi in unità di euro)

Anno di decorrenza	VECCHIAIA			INVALIDITA'			SUPERSTITI						COMPLESSO		
	Numero totale	Numero non integrate	quota non integrate	Numero totale	Numero non integrate	quota non integrate	da assicurato			da pensionato			Numero totale	Numero non integrate	quota non integrate
							Numero totale	Numero non integrate	quota non integrate	Numero totale	Numero non integrate	quota non integrate			
ante 1970	6	2	33%	21	6	29%	120	81	68%	54	38	70%	201	127	63%
1970	8	2	25%	1	-	-	16	5	31%	14	6	43%	39	13	33%
1971	11	3	27%	4	-	-	11	4	36%	8	4	50%	34	11	32%
1972	14	1	7%	3	-	-	20	2	10%	9	4	44%	46	7	15%
1973	25	3	12%	7	-	-	12	1	8%	11	4	36%	55	8	15%
1974	27	2	7%	3	-	-	18	2	11%	19	9	47%	67	13	19%
1975	24	4	17%	3	-	-	10	2	20%	15	7	47%	52	13	25%
1976	29	8	28%	12	-	-	14	1	7%	27	12	44%	82	21	26%
1977	38	6	16%	10	-	-	12	-	-	28	7	25%	88	13	15%
1978	43	17	40%	11	1	9%	10	1	10%	29	8	28%	93	27	29%
1979	56	18	32%	5	-	-	24	2	8%	33	7	21%	118	27	23%
1980	78	10	13%	8	-	-	21	1	5%	36	14	39%	143	25	17%
1981	153	25	16%	9	-	-	15	-	-	30	4	13%	207	29	14%
1982	67	4	6%	9	-	-	8	-	-	54	21	39%	138	25	18%
1983	77	21	27%	8	-	-	10	-	-	54	20	37%	149	41	28%
1984	77	11	14%	3	-	-	11	1	9%	45	12	27%	136	24	18%
1985	85	24	28%	3	1	33%	14	3	21%	58	20	34%	160	48	30%
1986	112	45	40%	6	2	33%	10	1	10%	49	16	33%	177	64	36%
1987	127	26	20%	6	-	-	11	2	18%	58	15	26%	202	43	21%
1988	122	31	25%	6	-	-	8	1	13%	42	14	33%	178	46	26%
1989	128	21	16%	6	1	17%	6	1	17%	63	19	30%	203	42	21%
1990	88	23	26%	1	-	-	3	-	-	73	18	25%	165	41	25%
1991	93	13	14%	4	-	-	11	1	9%	61	6	10%	169	20	12%
1992	136	9	7%	4	-	-	2	-	-	89	16	18%	231	25	11%
1993	38	7	18%	2	-	-	11	2	18%	73	12	16%	124	21	17%
1994	172	17	10%	5	-	-	7	3	43%	93	21	23%	277	41	15%
1995	96	13	14%	4	-	-	7	2	29%	57	7	12%	164	22	13%
1996	113	19	17%	4	-	-	6	2	33%	79	16	20%	202	37	18%
1997	180	55	31%	5	3	60%	5	2	40%	88	22	25%	278	82	29%
1998	131	19	15%	2	-	-	6	2	33%	84	16	19%	223	37	17%
1999	92	15	16%	2	1	50%	9	2	22%	77	15	19%	180	33	18%
2000	80	16	20%	6	1	17%	13	3	23%	76	13	17%	175	33	19%
2001	99	28	28%	3	1	33%	8	2	25%	83	16	19%	193	47	24%
2002	120	47	39%	1	1	100%	6	4	67%	82	17	21%	209	69	33%
2003	121	33	27%	8	4	50%	5	3	60%	118	23	19%	252	63	25%
2004	194	49	25%	4	3	75%	9	2	22%	87	33	38%	294	87	30%
totale	3.060	647	21%	199	25	13%	489	141	29%	1.956	512	26%	5.704	1.325	23%

^(a) I dati si riferiscono alle pensioni contabilizzate

FONDO GAS

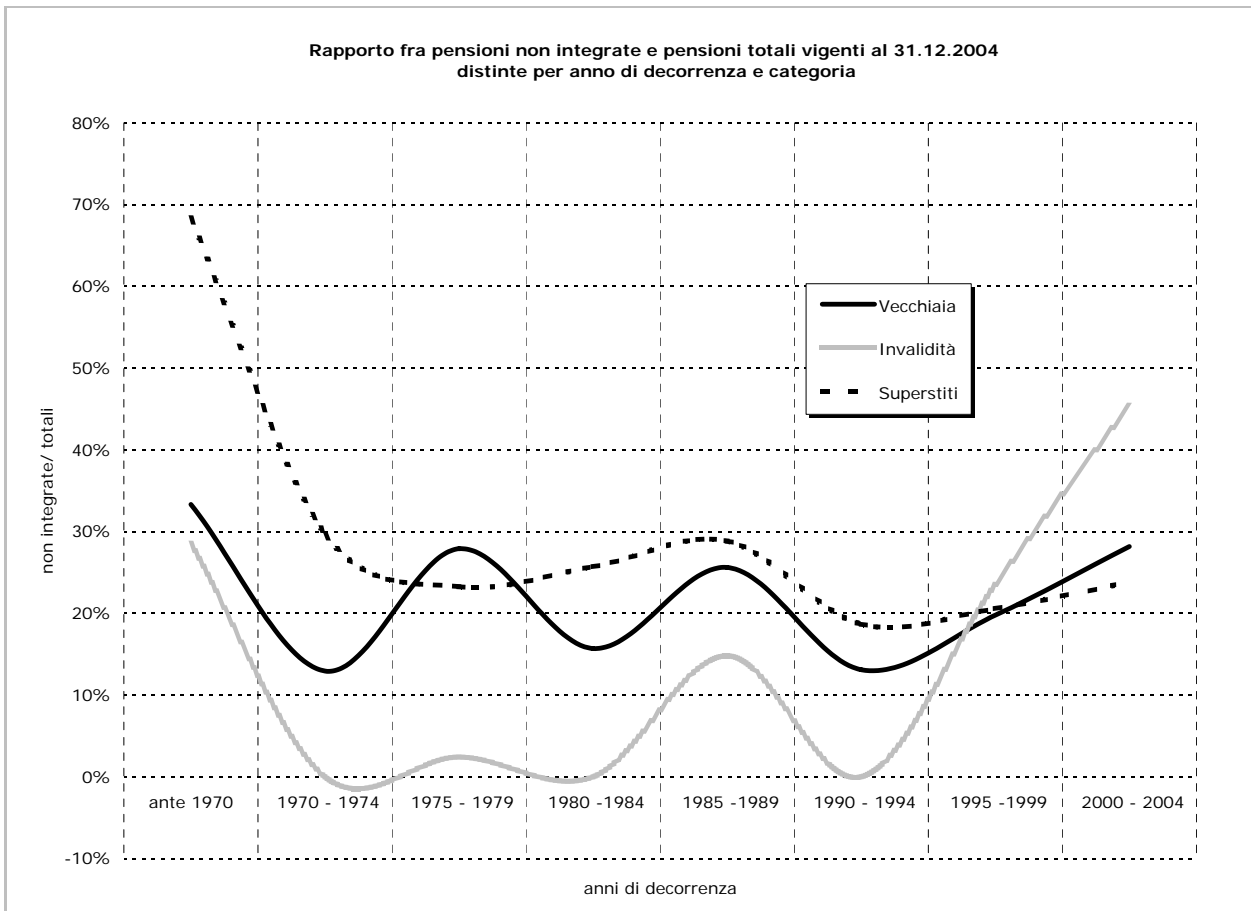
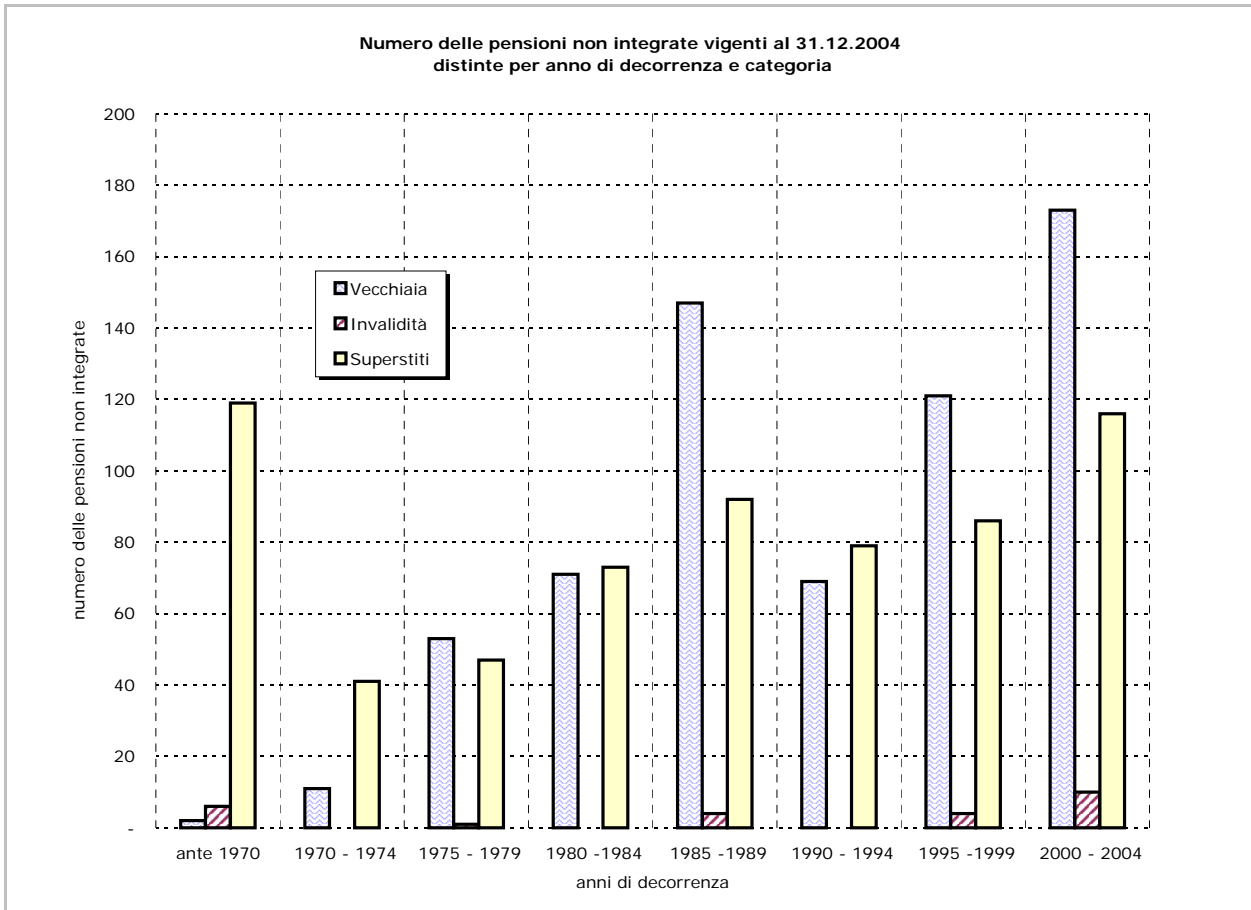

FONDO GAS

Tav. 8 - Numero delle pensioni vigenti al 31.12.2004 distinte per classe di importo della pensione mensile e categoria^(a)

Classi di importo mensile (unità di euro) ^(b)	VECCHIAIA		INVALIDITA'		SUPERSTITI		COMPLESSO	
	Valori assoluti	Valori percentuali	Valori assoluti	Valori percentuali	Valori assoluti	Valori percentuali	Valori assoluti	Valori percentuali
fino a 200	-	-	-	-	5	0,2	5	0,1
200 - 400	-	-	-	-	36	1,5	36	0,6
400 - 600	2	0,1	3	1,5	125	5,1	130	2,3
600 - 800	7	0,2	9	4,5	789	32,3	805	14,1
800 - 1000	23	0,8	21	10,6	1.030	42,1	1.074	18,8
1000 - 1200	99	3,2	33	16,6	343	14,0	475	8,3
1200 - 1400	350	11,4	62	31,2	87	3,6	499	8,7
1400 - 1600	642	21,0	40	20,1	17	0,7	699	12,3
1600 - 1800	714	23,3	14	7,0	6	0,2	734	12,9
1800 - 2000	584	19,1	12	6,0	4	0,2	600	10,5
2000 - 2200	288	9,4	3	1,5	1	0,0	292	5,1
2200 - 2400	147	4,8	-	-	1	0,0	148	2,6
2400 - 2600	66	2,2	2	1,0	-	-	68	1,2
2600 - 2800	42	1,4	-	-	1	0,0	43	0,8
2800 - 3000	35	1,1	-	-	-	-	35	0,6
3000 - 3200	31	1,0	-	-	-	-	31	0,5
3200 - 3400	16	0,5	-	-	-	-	16	0,3
3400 - 3600	5	0,2	-	-	-	-	5	0,1
3600 e oltre	9	0,3	-	-	-	-	9	0,2
totale	3.060	100,0	199	100,0	2.445	100,0	5.704	100,0
Importo medio mensile	1.765		1.314		857		1.360	

^(a) I dati si riferiscono alle pensioni contabilizzate

^(b) L'estremo superiore della classe è escluso

FONDO GAS

Distribuzione percentuale delle pensioni vigenti al 31.12.2004 distinte per categoria e classi di importo mensile
(classi di importo mensile in unità di euro)

VECCHIAIA

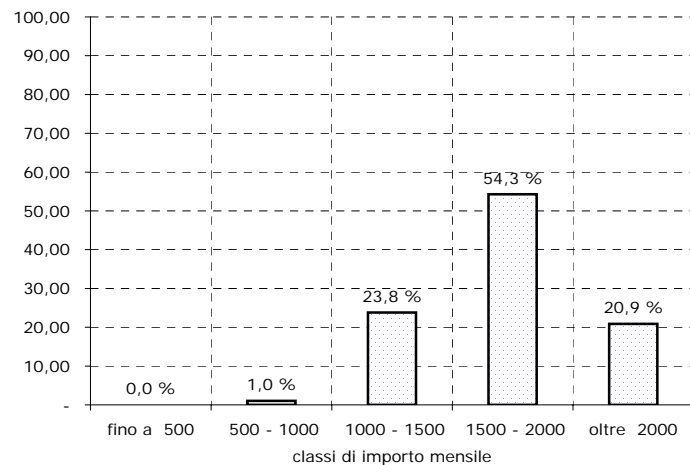

INVALIDITA'

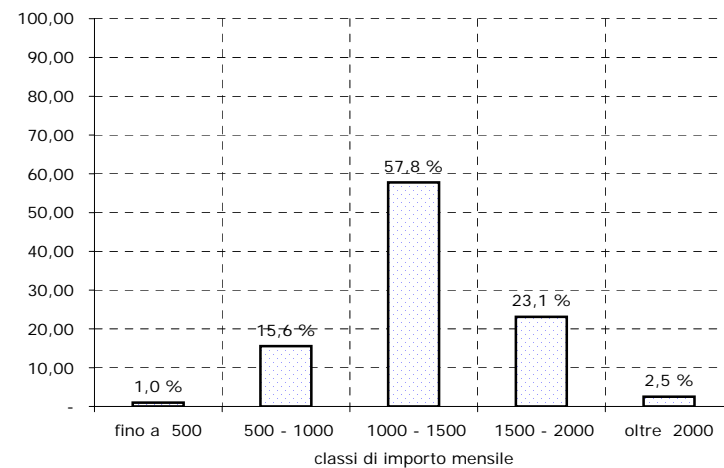

SUPERSTITI

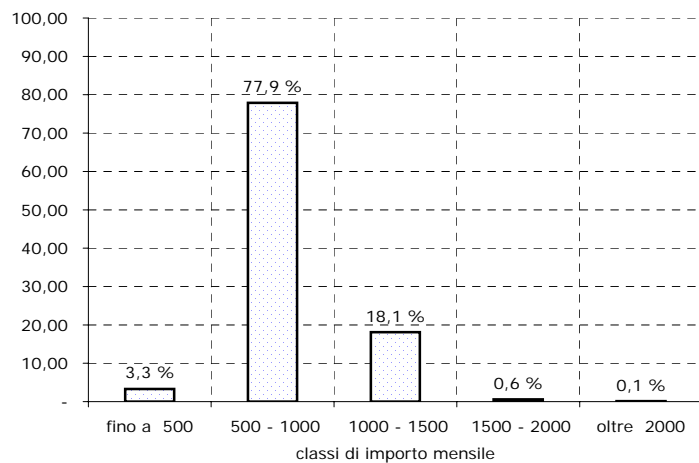

COMPLESSO

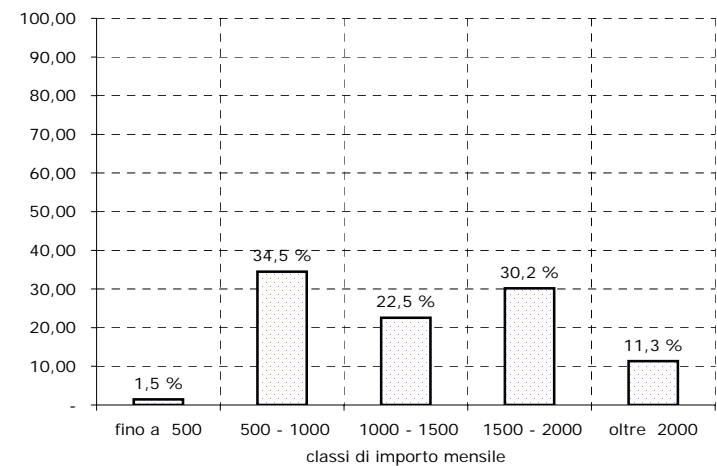

Tav. 9 - Numero delle pensioni vigenti al 31.12.2004 distinte per classe di importo di integrazione mensile a carico del Fondo^(a)

Classi di importo mensile (unità di euro) ^(b)	VECCHIAIA			INVALIDITA'			SUPERSTITI			COMPLESSO		
	Valori assoluti	Valori percentuali	Valori percentuali cumulati	Valori assoluti	Valori percentuali	Valori percentuali cumulati	Valori assoluti	Valori percentuali	Valori percentuali cumulati	Valori assoluti	Valori percentuali	Valori percentuali cumulati
nessuna integrazione	647	21,1	21,1	25	12,6	12,6	653	26,7	26,7	1.325	23,2	23,2
0 - 50	365	11,9	33,1	16	8,0	20,6	639	26,1	52,8	1.020	17,9	41,1
50 - 100	484	15,8	48,9	50	25,1	45,7	616	25,2	78,0	1.150	20,2	61,3
100 - 150	505	16,5	65,4	22	11,1	56,8	371	15,2	93,2	898	15,7	77,0
150 - 200	420	13,7	79,1	35	17,6	74,4	90	3,7	96,9	545	9,6	86,6
200 - 250	286	9,3	88,5	10	5,0	79,4	26	1,1	98,0	322	5,6	92,2
250 - 300	146	4,8	93,2	4	2,0	81,4	19	0,8	98,7	169	3,0	95,2
300 - 350	74	2,4	95,7	9	4,5	85,9	9	0,4	99,1	92	1,6	96,8
350 - 400	37	1,2	96,9	9	4,5	90,5	4	0,2	99,3	50	0,9	97,7
400 - 450	28	0,9	97,8	1	0,5	91,0	3	0,1	99,4	32	0,6	98,2
450 - 500	14	0,5	98,2	6	3,0	94,0	4	0,2	99,6	24	0,4	98,7
500 - 550	16	0,5	98,8	2	1,0	95,0	3	0,1	99,7	21	0,4	99,0
550 - 600	5	0,2	98,9	4	2,0	97,0	3	0,1	99,8	12	0,2	99,2
600 - 650	7	0,2	99,2	3	1,5	98,5	2	0,1	99,9	12	0,2	99,4
650 - 700	7	0,2	99,4	-	-	98,5	-	-	99,9	7	0,1	99,6
700 - 750	3	0,1	99,5	1	0,5	99,0	2	0,1	100,0	6	0,1	99,7
750 - 800	2	0,1	99,5	1	0,5	99,5	-	-	100,0	3	0,1	99,7
800 - 850	5	0,2	99,7	-	-	99,5	-	-	100,0	5	0,1	99,8
850 - 900	3	0,1	99,8	-	-	99,5	-	-	100,0	3	0,1	99,9
900 - 950	-	-	99,8	-	-	99,5	-	-	100,0	-	-	99,9
950 e oltre	6	0,2	100,0	1	0,5	100,0	1	0,0	100,0	8	0,1	100,0
totale	3.060	100,0		199	100,0		2.445	100,0		5.704	100,0	
Importo medio mensile	125			169			61			99		

^(a) I dati si riferiscono alle pensioni contabilizzate^(b) L'estremo superiore della classe è escluso

FONDO GAS

Distribuzione percentuale delle pensioni vigenti al 31.12.2004 distinte per categoria e classi di importo di integrazione mensile
(classi di importo mensile in unità di euro)

VECCHIAIA

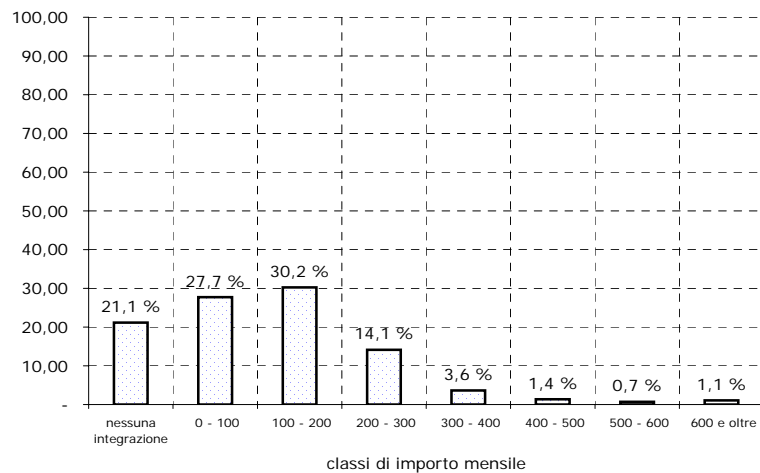

INVALIDITA'

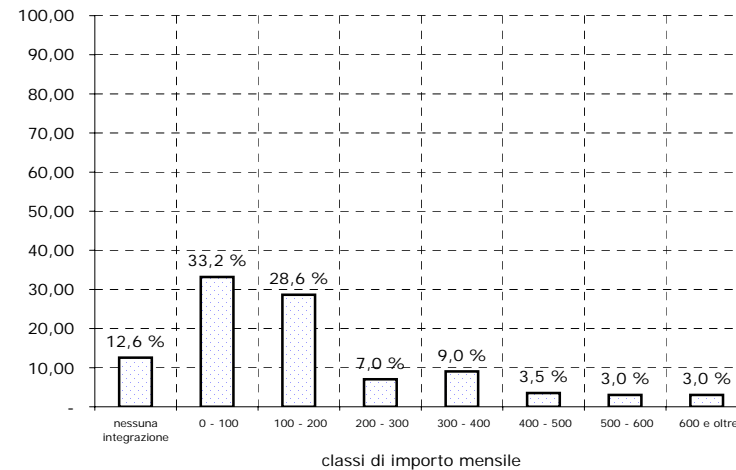

SUPERSTITI

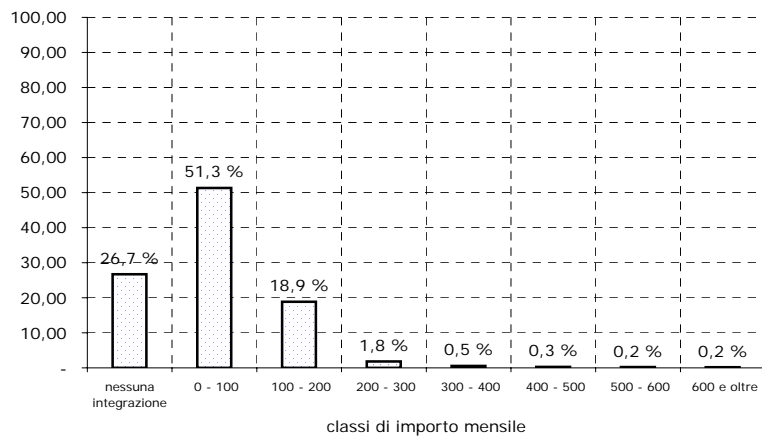

COMPLESSO

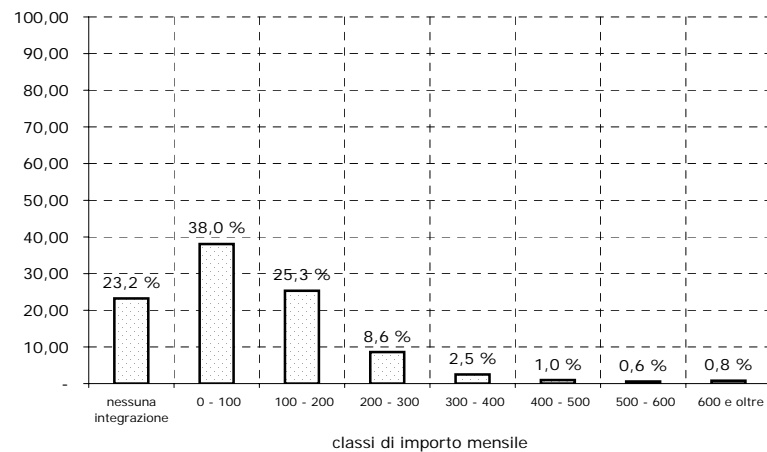

FONDO GAS

Tav. 10 - Numero delle pensioni vigenti al 31.12.2004 distinte categoria, sesso e classe di età del titolare ^(a)
(Valori assoluti)

Classi di età ^(b)	VECCHIAIA			INVALIDITA'			SUPERSTITI ^(c)			COMPLESSO		
	Maschi	Femmine	Totale	Maschi	Femmine	Totale	Maschi	Femmine	Totale	Maschi	Femmine	Totale
fino a 4	-	-	-	-	-	-	-	-	-	-	-	-
5 - 9	-	-	-	-	-	-	-	-	-	-	-	-
10 - 14	-	-	-	-	-	-	-	-	-	-	-	-
15 - 19	-	-	-	-	-	-	-	3	3	-	3	3
20 - 24	-	-	-	-	-	-	-	2	2	-	2	2
25 - 29	-	-	-	-	-	-	-	-	-	-	-	-
30 - 34	-	-	-	-	-	-	-	1	1	-	1	1
35 - 39	-	-	-	-	-	-	2	4	6	2	4	6
40 - 44	-	-	-	2	2	4	6	20	26	8	22	30
45 - 49	-	-	-	4	1	5	4	25	29	8	26	34
50 - 54	52	5	57	7	2	9	4	35	39	63	42	105
55 - 59	413	41	454	14	4	18	7	59	66	434	104	538
60 - 64	398	47	445	15	1	16	4	84	88	417	132	549
65 - 69	455	22	477	18	1	19	10	185	195	483	208	691
70 - 74	426	14	440	21	2	23	5	346	351	452	362	814
75 - 79	504	26	530	31	4	35	1	536	537	536	566	1.102
80 - 84	393	31	424	40	11	51	-	555	555	433	597	1.030
85 - 89	140	9	149	12	2	14	-	272	272	152	283	435
oltre 90	80	4	84	3	2	5	2	273	275	85	279	364
totale	2.861	199	3.060	167	32	199	45	2.400	2.445	3.073	2.631	5.704
Età media	70,9	68,7	70,7	72,2	71,8	72,1	59,2	78,2	77,8	70,8	77,4	73,8

^(a) I dati si riferiscono alle pensioni contabilizzate^(b) Età calcolata al 31.12.2004 in anni compiuti^(c) Le indicazioni relative all'età si riferiscono al coniuge ove questo sia compreso fra i beneficiari, all'orfano più giovane nel caso di pensione ai soli orfani

FONDO GAS

Tav. 11 - Numero delle pensioni vigenti al 31.12.2004 distinte categoria, sesso e classe di età del titolare ^(a)
(Valori percentuali)

Classi di età ^(b)	VECCHIAIA			INVALIDITA'			SUPERSTITI ^(c)			COMPLESSO		
	Maschi	Femmine	Totale	Maschi	Femmine	Totale	Maschi	Femmine	Totale	Maschi	Femmine	Totale
fino a 4	-	-	-	-	-	-	-	-	-	-	-	-
5 - 9	-	-	-	-	-	-	-	-	-	-	-	-
10 - 14	-	-	-	-	-	-	-	-	-	-	-	-
15 - 19	-	-	-	-	-	-	-	0,1	0,1	-	0,1	0,1
20 - 24	-	-	-	-	-	-	-	0,1	0,1	-	0,1	0,0
25 - 29	-	-	-	-	-	-	-	-	-	-	-	-
30 - 34	-	-	-	-	-	-	-	0,0	0,0	-	0,0	0,0
35 - 39	-	-	-	-	-	-	4,4	0,2	0,2	0,1	0,2	0,1
40 - 44	-	-	-	1,2	6,3	2,0	13,3	0,8	1,1	0,3	0,8	0,5
45 - 49	-	-	-	2,4	3,1	2,5	8,9	1,0	1,2	0,3	1,0	0,6
50 - 54	1,8	2,5	1,9	4,2	6,3	4,5	8,9	1,5	1,6	2,1	1,6	1,8
55 - 59	14,4	20,6	14,8	8,4	12,5	9,0	15,6	2,5	2,7	14,1	4,0	9,4
60 - 64	13,9	23,6	14,5	9,0	3,1	8,0	8,9	3,5	3,6	13,6	5,0	9,6
65 - 69	15,9	11,1	15,6	10,8	3,1	9,5	22,2	7,7	8,0	15,7	7,9	12,1
70 - 74	14,9	7,0	14,4	12,6	6,3	11,6	11,1	14,4	14,4	14,7	13,8	14,3
75 - 79	17,6	13,1	17,3	18,6	12,5	17,6	2,2	22,3	22,0	17,4	21,5	19,3
80 - 84	13,7	15,6	13,9	24,0	34,4	25,6	-	23,1	22,7	14,1	22,7	18,1
85 - 89	4,9	4,5	4,9	7,2	6,3	7,0	-	11,3	11,1	4,9	10,8	7,6
oltre 90	2,8	2,0	2,7	1,8	6,3	2,5	4,4	11,4	11,2	2,8	10,6	6,4
totale	100,0	100,0	100,0	100,0	100,0	100,0	100,0	100,0	100,0	100,0	100,0	100,0

^(a) I dati si riferiscono alle pensioni contabilizzate^(b) Età calcolata al 31.12.2004 in anni compiuti^(c) Le indicazioni relative all'età si riferiscono al coniuge ove questo sia compreso fra i beneficiari, all'orfano più giovane nel caso di pensione ai soli orfani

FONDO GAS

Pensioni vigenti al 31.12.2004 distinte per categoria e classi di età del titolare

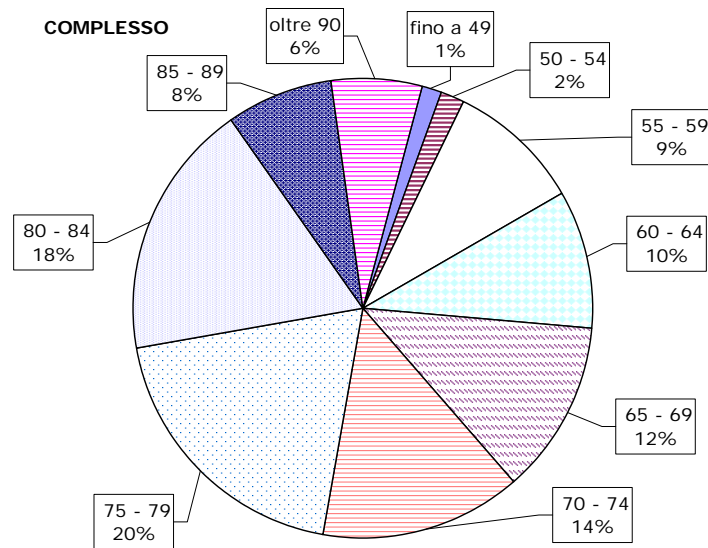
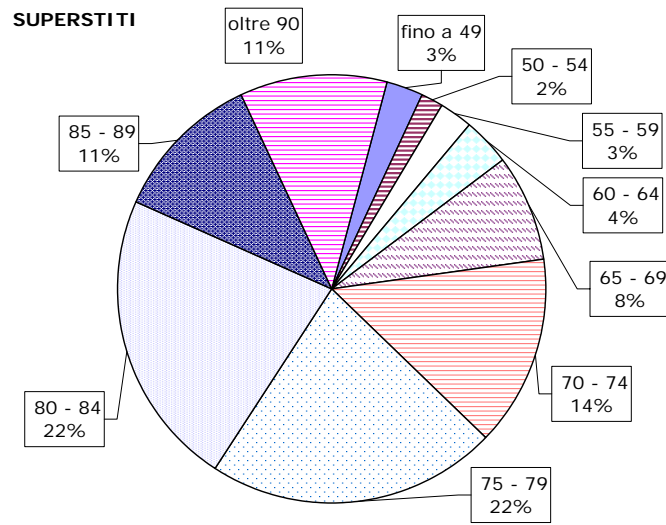
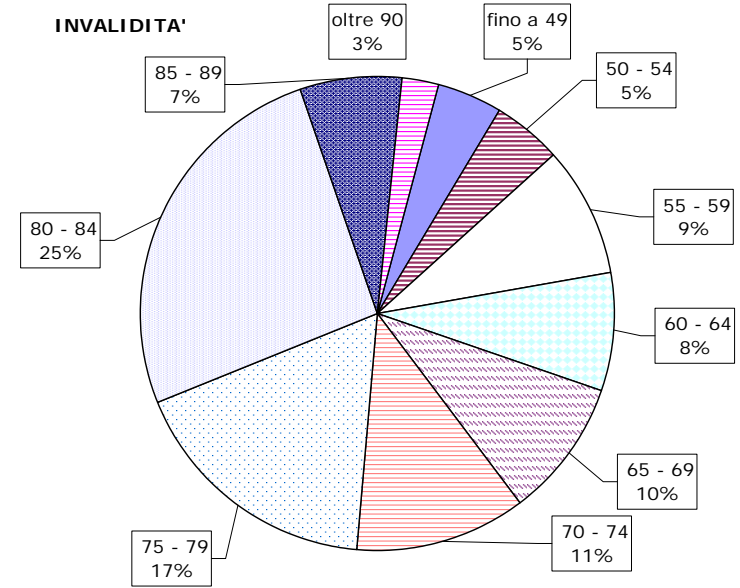
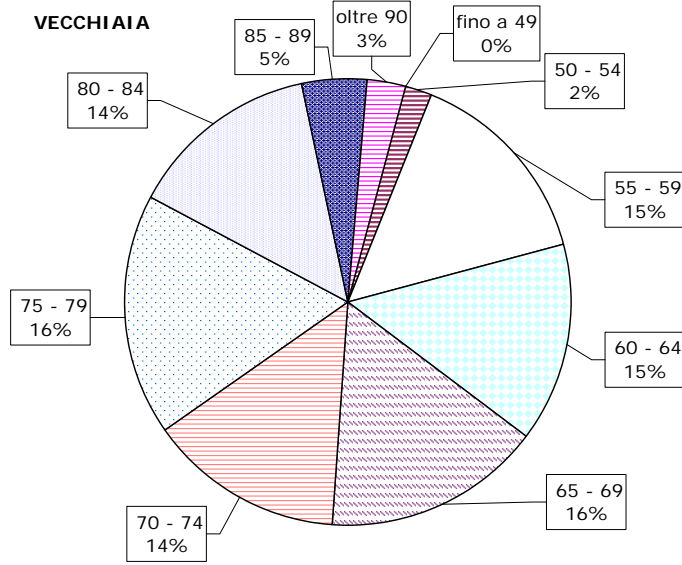

FONDO GAS

Tav. 12 - Pensioni vigenti al 31.12.2004 per categoria e tipo di integrazione
(Importi annui in unità di euro)

	Numero	Integrazione Fondo		AGO omogenea		AGO esclusiva		Totale	
		Complessiva	Media	Complessiva	Media	Complessiva	Media	Complessiva	Media
PENSIONI NON INTEGRATE									
Vecchiaia	647	-	-	11.868.991	18.345	2.788.012	4.309	14.657.003	22.654
Invalidità	25	-	-	404.412	16.176	52.330	2.093	456.743	18.270
Superstiti	653	-	-	5.983.086	9.162	1.057.069	1.619	7.040.156	10.781
Complesso	1.325	-	-	18.256.490	13.778	3.897.412	2.941	22.153.901	16.720
PENSIONI INTEGRATE									
Vecchiaia	2.409	4.875.007	2.024	40.281.974	16.721	10.287.114	4.270	55.444.095	23.015
Invalidità	174	437.639	2.515	1.986.542	11.417	518.536	2.980	2.942.717	16.912
Superstiti	1.789	1.917.932	1.072	15.174.296	8.482	3.090.474	1.727	20.182.702	11.282
Complesso	4.372	7.230.578	1.654	57.442.812	13.139	13.896.124	3.178	78.569.514	17.971
PENSIONI SOSTITUTIVE									
Vecchiaia	4	106.695	26.674	-	-	-	-	106.695	26.674
Invalidità	-	-	-	-	-	-	-	-	-
Superstiti	3	26.038	8.679	-	-	-	-	26.038	8.679
Complesso	7	132.732	18.962	-	-	-	-	132.732	18.962
COMPLESSO									
Vecchiaia	3.060	4.981.702	1.628	52.150.965	17.043	13.075.126	4.273	70.207.793	22.944
Invalidità	199	437.639	2.199	2.390.954	12.015	570.867	2.869	3.399.460	17.083
Superstiti	2.445	1.943.969	795	21.157.383	8.653	4.147.544	1.696	27.248.895	11.145
Complesso	5.704	7.363.310	1.291	75.699.302	13.271	17.793.536	3.119	100.856.148	17.682