

ISTITUTO NAZIONALE DELLA PREVIDENZA SOCIALE

SEDE CENTRALE DI ROMA

CONTABILITA' SEPARATA
ex FONDO ELETTRICI

INDICAZIONI DI CARATTERE STATISTICO

(Allegato al Rendiconto per l'anno 2007)

CONTABILITA' SEPARATA ex FONDO ELETTRICI

INDICE DELLE TAVOLE

Valori economici di bilancio e altri elementi (anni 2003-2007)

Tav.1 - Elementi caratteristici della gestione

Serie storiche dei trattamenti pensionistici (anni 1986-2007)

Tav. 2 - Numero ed importo medio delle pensioni vigenti a fine anno

Tav. 3 - Indici sull'evoluzione del numero delle pensioni vigenti a fine anno

Tav. 4 - Indici sull'evoluzione degli importi medi delle pensioni vigenti a fine anno

Tav. 5 - Numero ed importo medio delle pensioni liquidate in ciascun anno

Distribuzione delle pensioni vigenti al 31.12.2007

Tav. 6 - Pensioni vigenti distinte per anno di decorrenza e categoria
(Maschi e Femmine, Maschi, Femmine)

Tav. 7 - Numero delle pensioni vigenti distinte per classe di importo
della pensione mensile e per categoria
(Maschi e Femmine, Maschi, Femmine)

Tav. 8 - Numero delle pensioni vigenti distinte per classe di età
del titolare e per categoria
(Maschi e Femmine, Maschi, Femmine)

NOTA:

I dati relativi alle pensioni vigenti a fine anno riportati nelle tavole da 1 a 4 si riferiscono ai valori di competenza economica per i quali sono state effettuate opportune operazioni di integrazione.

Le tavole successive, invece, sono il risultato di elaborazioni compiute sui dati degli archivi gestionali dell'Istituto che contengono le pensioni contabilizzate ad una data epoca a prescindere dalle operazioni necessarie per la ricostruzione dei dati relativi alla competenza economica.

La categoria "Vecchiaia" comprende le pensioni di vecchiaia anticipata ed i prepensionamenti.

CONTABILITA' SEPARATA
ex FONDO ELETTRICI

Tav. 1 - Elementi caratteristici della gestione nel quinquennio 2003 - 2007

Descrizione	Anni				
	2003	2004	2005	2006	2007
Aliquota contributiva a fine anno	32,70%	32,70%	32,70%	32,70%	33,00%
Risultato d'esercizio (milioni di euro)	- 1.371	- 1.770	- 1.680	- 1.851	- 1.900
Patrimonio netto a fine anno (milioni di euro)	- 7.424	- 9.194	- 10.874	- 12.725	- 14.625
Numero iscritti a fine anno	60.300	55.300	52.200	47.400	43.900
Monti retributivi (milioni di euro)	2.285	1.943	1.929	1.829	1.694
Retribuzione media	36.300	33.600	34.300	36.400	37.100
Numero pensioni vigenti a fine anno ^(a)	100.701	101.466	101.694	101.780	102.029
Pensione media in pagamento ^(a)	20.961	21.581	22.028	22.522	23.018
Rapporto iscritti - pensioni	0,60	0,55	0,51	0,47	0,43
Rapporto pensione media/retribuzione media	57,7%	64,2%	64,2%	61,9%	62,0%

^(a) Valori di rendiconto risultanti dalle contabilizzazioni dell'anno modificate per tener conto delle relative integrazioni di competenza

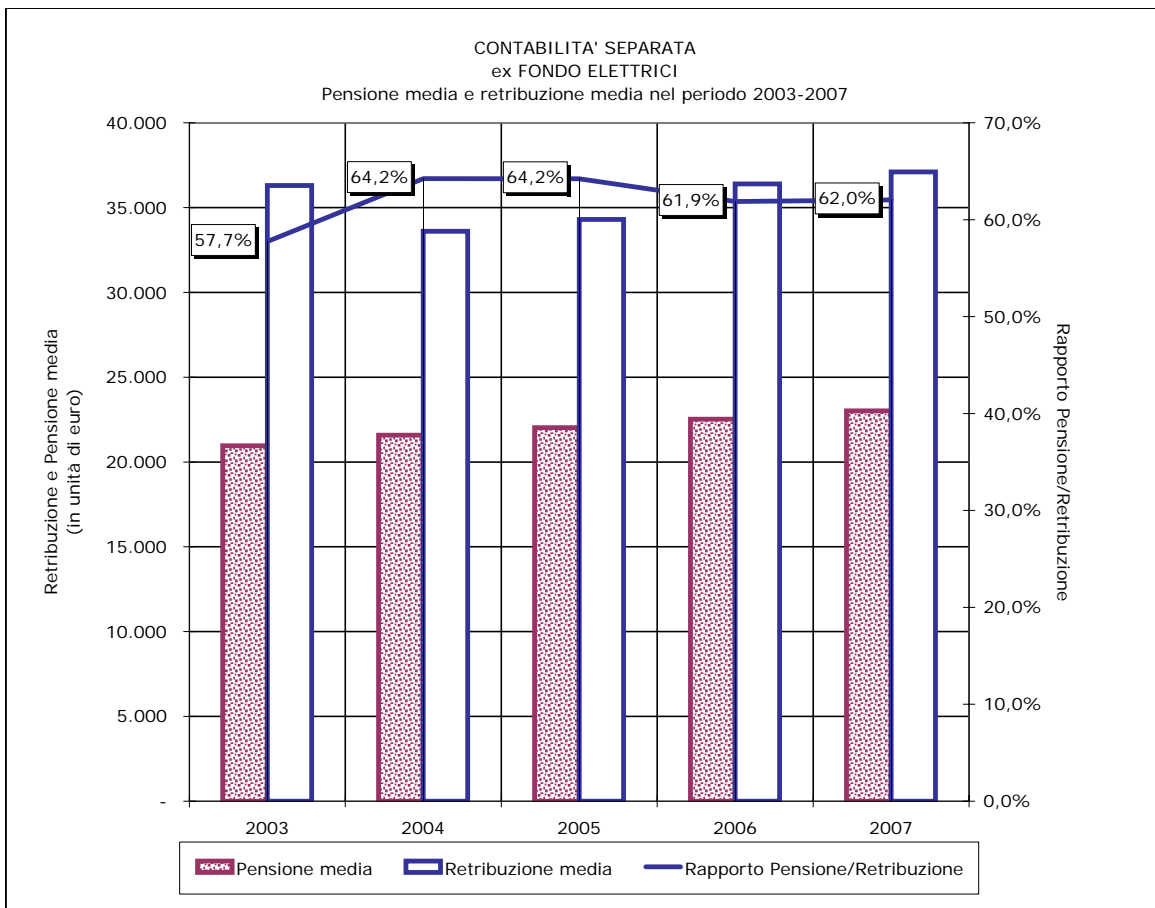
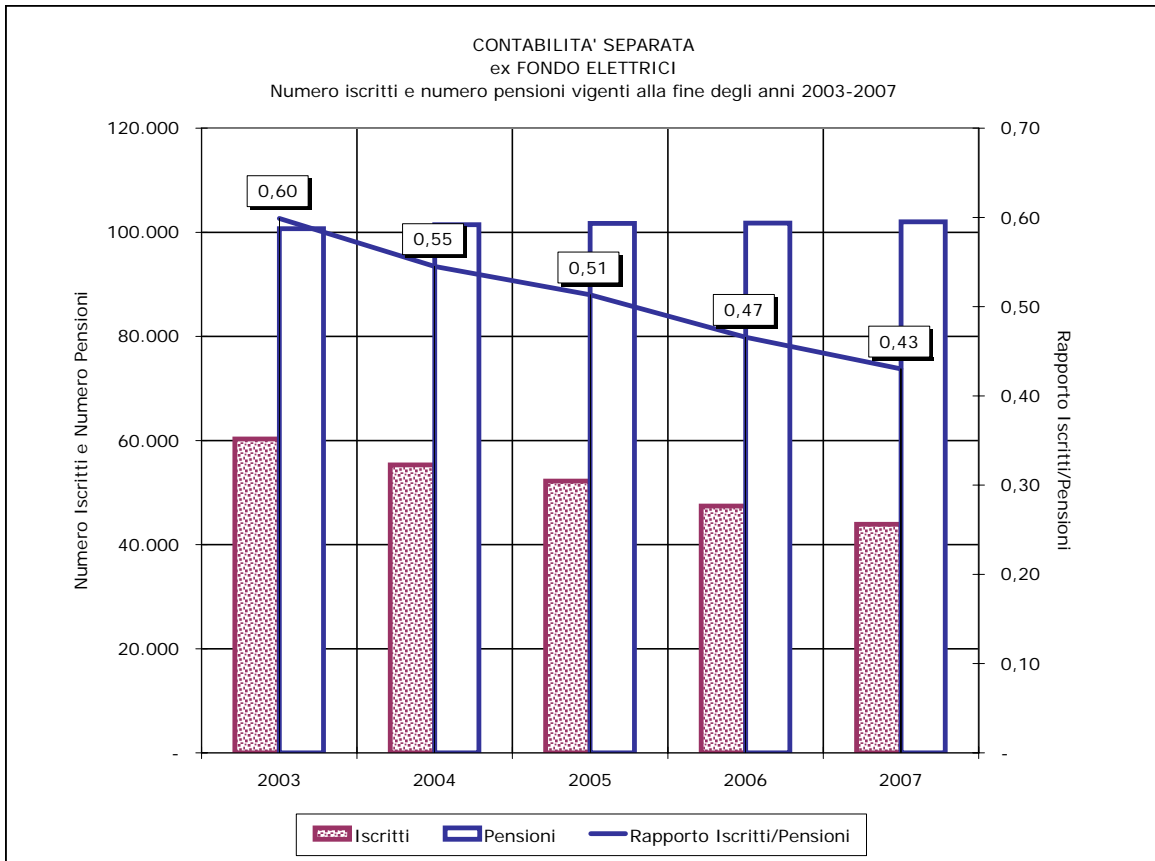

CONTABILITA' SEPARATA
ex FONDO ELETTRICI

Tav. 2 - Numero ed importo medio delle pensioni vigenti
a fine anno nel periodo 1986 - 2007 ^(a)
(importi in euro)

Anni	VECCHIAIA		INVALIDITA'		SUPERSTITI		COMPLESSO	
	Numero	Importo medio annuo	Numero	Importo medio annuo	Numero	Importo medio annuo	Numero	Importo medio annuo
1986	34.335	9.525	2.516	7.773	19.905	5.650	56.756	8.088
1987	35.203	10.328	2.468	8.406	20.677	6.058	58.348	8.733
1988	36.290	11.071	2.445	8.975	21.063	6.420	59.798	9.347
1989	37.362	12.325	2.403	9.965	21.735	7.025	61.500	10.360
1990	38.495	13.338	2.354	10.735	22.300	7.514	63.149	11.184
1991	41.232	14.868	2.265	11.780	22.918	8.251	66.415	12.480
1992	42.948	15.847	2.252	12.542	23.486	8.766	68.686	13.317
1993	43.363	16.739	2.312	13.347	24.240	9.255	69.915	14.032
1994	44.803	17.689	2.318	14.070	24.756	9.686	71.877	14.817
1995	50.529	18.366	2.387	14.529	25.281	9.862	78.197	15.499
1996	51.998	19.499	2.381	15.438	25.635	10.388	80.014	16.459
1997	57.013	20.698	2.379	15.996	26.005	10.770	85.397	17.543
1998	58.735	21.226	2.383	16.156	26.408	10.953	87.526	17.989
1999	62.320	21.859	2.432	16.350	26.903	11.133	91.655	18.564
2000	64.123	22.433	2.429	16.482	27.200	11.312	93.752	19.053
2001	66.975	23.158	2.485	16.879	27.740	11.634	97.200	19.709
2002	69.478	23.876	2.478	17.412	27.816	11.936	99.772	20.386
2003	70.010	24.578	2.506	17.858	28.185	12.252	100.701	20.961
2004	70.882	25.269	2.392	18.416	28.192	12.576	101.466	21.581
2005	70.547	25.874	2.424	18.858	28.723	12.847	101.694	22.028
2006	70.933	26.415	2.331	19.326	28.516	13.100	101.780	22.522
2007	70.945	27.036	2.328	19.690	28.756	13.375	102.029	23.018

^(a) Valori di competenza economica.

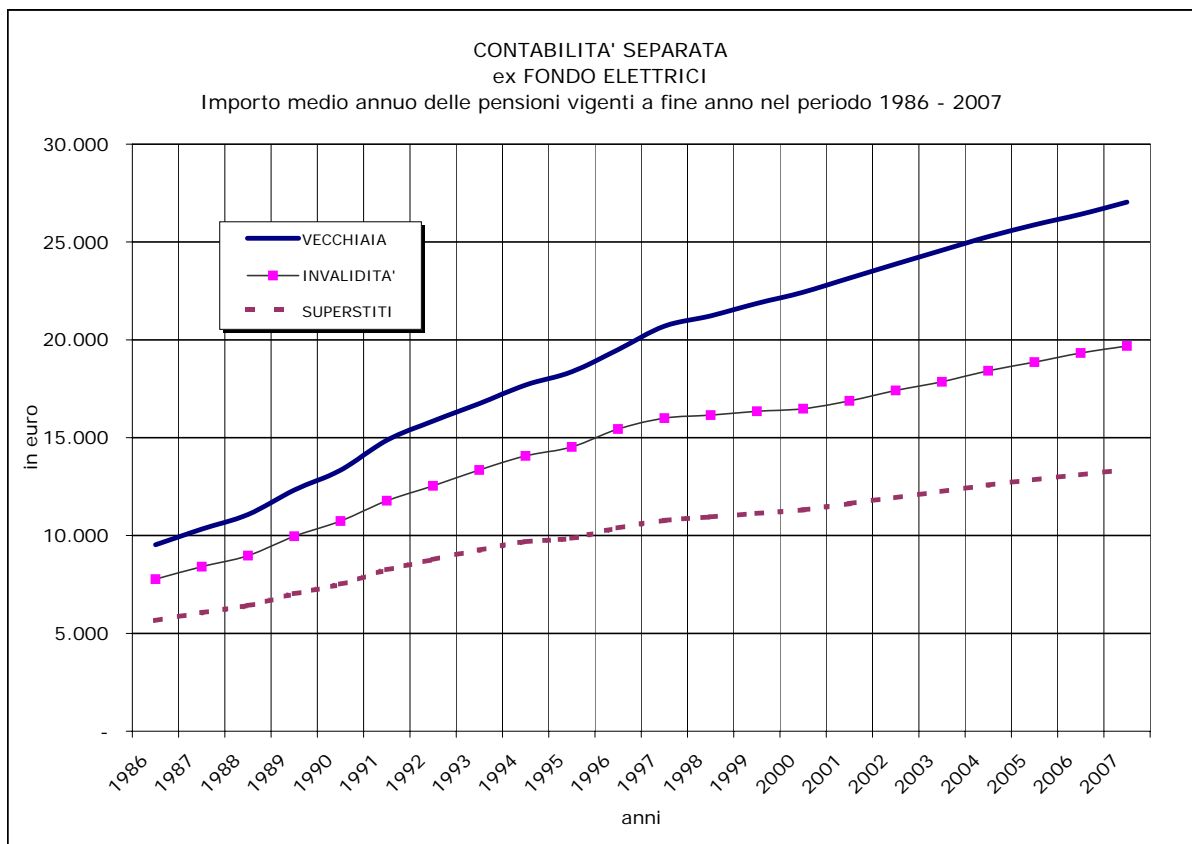
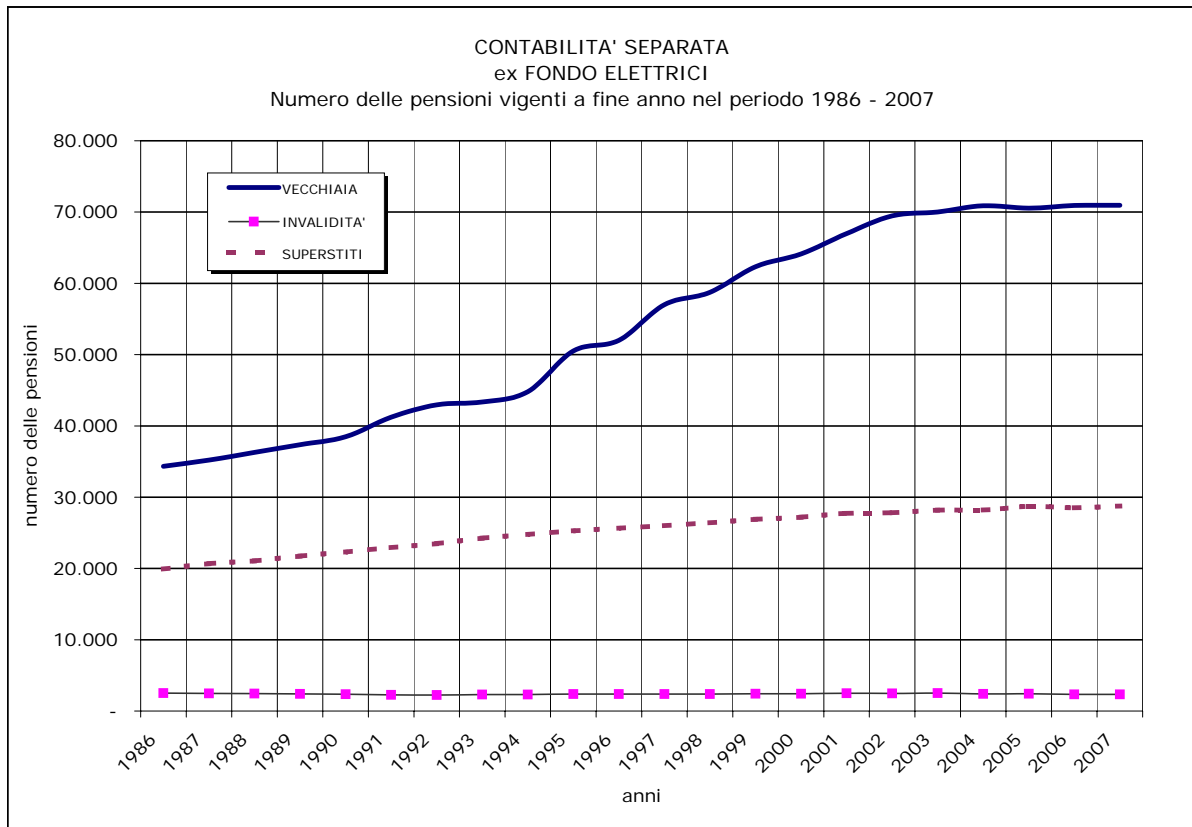

CONTABILITA' SEPARATA
ex FONDO ELETTRICITav. 3 - Indici sull'evoluzione del numero delle pensioni ^(a)

Anni	Variazione annua percentuale del numero delle pensioni				Composizione percentuale per categoria del numero delle pensioni			
	Vecchiaia	Invalidità	Superstiti	Totale	Vecchiaia	Invalidità	Superstiti	Totale
1987	+ 2,53	- 1,91	+ 3,88	+ 2,80	+ 60,33	+ 4,23	+ 35,44	+ 100,00
1988	+ 3,09	- 0,93	+ 1,87	+ 2,49	+ 60,69	+ 4,09	+ 35,22	+ 100,00
1989	+ 2,95	- 1,72	+ 3,19	+ 2,85	+ 60,75	+ 3,91	+ 35,34	+ 100,00
1990	+ 3,03	- 2,04	+ 2,60	+ 2,68	+ 60,96	+ 3,73	+ 35,31	+ 100,00
1991	+ 7,11	- 3,78	+ 2,77	+ 5,17	+ 62,08	+ 3,41	+ 34,51	+ 100,00
1992	+ 4,16	- 0,57	+ 2,48	+ 3,42	+ 62,53	+ 3,28	+ 34,19	+ 100,00
1993	+ 0,97	+ 2,66	+ 3,21	+ 1,79	+ 62,02	+ 3,31	+ 34,67	+ 100,00
1994	+ 3,32	+ 0,26	+ 2,13	+ 2,81	+ 62,33	+ 3,23	+ 34,44	+ 100,00
1995	+ 12,78	+ 2,98	+ 2,12	+ 8,79	+ 64,62	+ 3,05	+ 32,33	+ 100,00
1996	+ 2,91	- 0,25	+ 1,40	+ 2,32	+ 64,99	+ 2,97	+ 32,04	+ 100,00
1997	+ 9,64	- 0,08	+ 1,44	+ 6,73	+ 66,76	+ 2,79	+ 30,45	+ 100,00
1998	+ 3,02	+ 0,17	+ 1,55	+ 2,49	+ 67,11	+ 2,72	+ 30,17	+ 100,00
1999	+ 6,10	+ 2,06	+ 1,87	+ 4,72	+ 67,99	+ 2,66	+ 29,35	+ 100,00
2000	+ 2,89	- 0,12	+ 1,10	+ 2,29	+ 68,40	+ 2,59	+ 29,01	+ 100,00
2001	+ 4,45	+ 2,31	+ 1,99	+ 3,68	+ 68,90	+ 2,56	+ 28,54	+ 100,00
2002	+ 3,74	- 0,28	+ 0,27	+ 2,65	+ 69,64	+ 2,48	+ 27,88	+ 100,00
2003	+ 0,77	+ 1,13	+ 1,33	+ 0,93	+ 69,52	+ 2,49	+ 27,99	+ 100,00
2004	+ 1,25	- 4,55	+ 0,02	+ 0,76	+ 69,86	+ 2,36	+ 27,78	+ 100,00
2005	- 0,47	+ 1,34	+ 1,88	+ 0,22	+ 69,37	+ 2,39	+ 28,24	+ 100,00
2006	+ 0,55	- 3,84	- 0,72	+ 0,08	+ 69,69	+ 2,29	+ 28,02	+ 100,00
2007	+ 0,02	- 0,13	+ 0,84	+ 0,24	+ 69,53	+ 2,29	+ 28,18	+ 100,00

^(a) Valori di competenza economica.

CONTABILITA' SEPARATA
ex FONDO ELETTRICI

Tav. 4 - Indici sull'evoluzione degli importi medi delle pensioni ^(a)

Anni	Variazione annua percentuale dell'importo medio delle pensioni				Importi medi per categoria sull'importo medio totale (in percentuale)			
	Vecchiaia	Invalidità	Superstiti	Totale	Vecchiaia	Invalidità	Superstiti	Totale
1987	+ 8,43	+ 8,14	+ 7,22	+ 7,97	+ 118,26	+ 96,26	+ 69,37	+ 100,00
1988	+ 7,19	+ 6,77	+ 5,98	+ 7,03	+ 118,44	+ 96,02	+ 68,69	+ 100,00
1989	+ 11,33	+ 11,03	+ 9,42	+ 10,84	+ 118,97	+ 96,19	+ 67,81	+ 100,00
1990	+ 8,22	+ 7,73	+ 6,96	+ 7,95	+ 119,26	+ 95,99	+ 67,19	+ 100,00
1991	+ 11,47	+ 9,73	+ 9,81	+ 11,59	+ 119,13	+ 94,39	+ 66,11	+ 100,00
1992	+ 6,58	+ 6,47	+ 6,24	+ 6,71	+ 119,00	+ 94,18	+ 65,83	+ 100,00
1993	+ 5,63	+ 6,42	+ 5,58	+ 5,37	+ 119,29	+ 95,12	+ 65,96	+ 100,00
1994	+ 5,68	+ 5,42	+ 4,66	+ 5,59	+ 119,38	+ 94,96	+ 65,37	+ 100,00
1995	+ 3,83	+ 3,26	+ 1,82	+ 4,60	+ 118,50	+ 93,74	+ 63,63	+ 100,00
1996	+ 6,17	+ 6,26	+ 5,33	+ 6,19	+ 118,47	+ 93,80	+ 63,11	+ 100,00
1997	+ 6,15	+ 3,61	+ 3,68	+ 6,59	+ 117,98	+ 91,18	+ 61,39	+ 100,00
1998	+ 2,55	+ 1,00	+ 1,70	+ 2,54	+ 117,99	+ 89,81	+ 60,89	+ 100,00
1999	+ 2,98	+ 1,20	+ 1,64	+ 3,20	+ 117,75	+ 88,07	+ 59,97	+ 100,00
2000	+ 2,63	+ 0,81	+ 1,61	+ 2,63	+ 117,74	+ 86,51	+ 59,37	+ 100,00
2001	+ 3,23	+ 2,41	+ 2,85	+ 3,44	+ 117,50	+ 85,64	+ 59,03	+ 100,00
2002	+ 3,10	+ 3,16	+ 2,60	+ 3,43	+ 117,12	+ 85,41	+ 58,55	+ 100,00
2003	+ 2,94	+ 2,56	+ 2,65	+ 2,82	+ 117,26	+ 85,20	+ 58,45	+ 100,00
2004	+ 2,81	+ 3,12	+ 2,64	+ 2,96	+ 117,09	+ 85,33	+ 58,27	+ 100,00
2005	+ 2,39	+ 2,40	+ 2,15	+ 2,07	+ 117,46	+ 85,61	+ 58,32	+ 100,00
2006	+ 2,09	+ 2,48	+ 1,97	+ 2,24	+ 117,29	+ 85,81	+ 58,17	+ 100,00
2007	+ 2,35	+ 1,88	+ 2,10	+ 2,20	+ 117,46	+ 85,54	+ 58,11	+ 100,00

^(a) Valori di competenza economica.

CONTABILITA' SEPARATA
ex FONDO ELETTRICI

Tav. 5 - Numero ed importo medio delle pensioni
liquidate in ciascun anno del periodo 1986 - 2007 ^(a)
(importi in euro)

Anni	VECCHIAIA		INVALIDITA'		SUPERSTITI		COMPLESSO	
	Numero	Importo medio annuo	Numero	Importo medio annuo	Numero	Importo medio annuo	Numero	Importo medio annuo
1986	1.667	10.975	117	8.465	1.239	5.480	3.023	8.625
1987	2.033	12.165	113	9.386	1.321	5.816	3.467	9.655
1988	2.613	13.224	139	9.945	1.338	6.356	4.090	10.866
1989	2.265	14.147	96	10.665	1.322	6.672	3.683	11.373
1990	2.362	15.154	99	11.484	1.273	7.451	3.734	12.431
1991	3.374	17.616	78	13.328	1.349	8.083	4.801	14.868
1992	3.310	18.284	108	14.944	1.360	8.958	4.778	15.554
1993	2.295	18.946	168	15.657	1.282	9.346	3.745	15.512
1994	3.188	20.466	132	16.499	1.390	9.973	4.710	17.258
1995	7.162	20.998	213	17.372	1.393	10.290	8.768	19.209
1996	2.666	21.919	128	17.310	1.387	10.608	4.181	18.026
1997	6.842	24.310	141	16.427	1.431	11.051	8.414	21.923
1998	3.600	23.620	186	14.542	1.378	11.429	5.164	20.040
1999	4.815	24.394	160	14.040	1.323	11.469	6.298	21.416
2000	3.324	25.110	180	14.100	1.430	11.652	4.934	20.808
2001	3.986	25.002	191	15.117	1.299	12.093	5.476	21.595
2002	4.365	24.510	210	15.828	1.411	12.217	5.986	21.308
2003	2.837	25.577	229	16.707	1.360	12.577	4.426	21.124
2004	3.191	25.846	210	16.571	1.314	13.094	4.715	21.879
2005	1.311	27.573	180	16.773	1.449	13.265	2.940	19.860
2006	2.300	26.967	169	17.574	1.378	13.450	3.847	21.713
2007	1.643	28.049	157	17.615	1.287	13.711	3.087	21.541

^(a) I valori si riferiscono alle contabilizzazioni dell'anno.

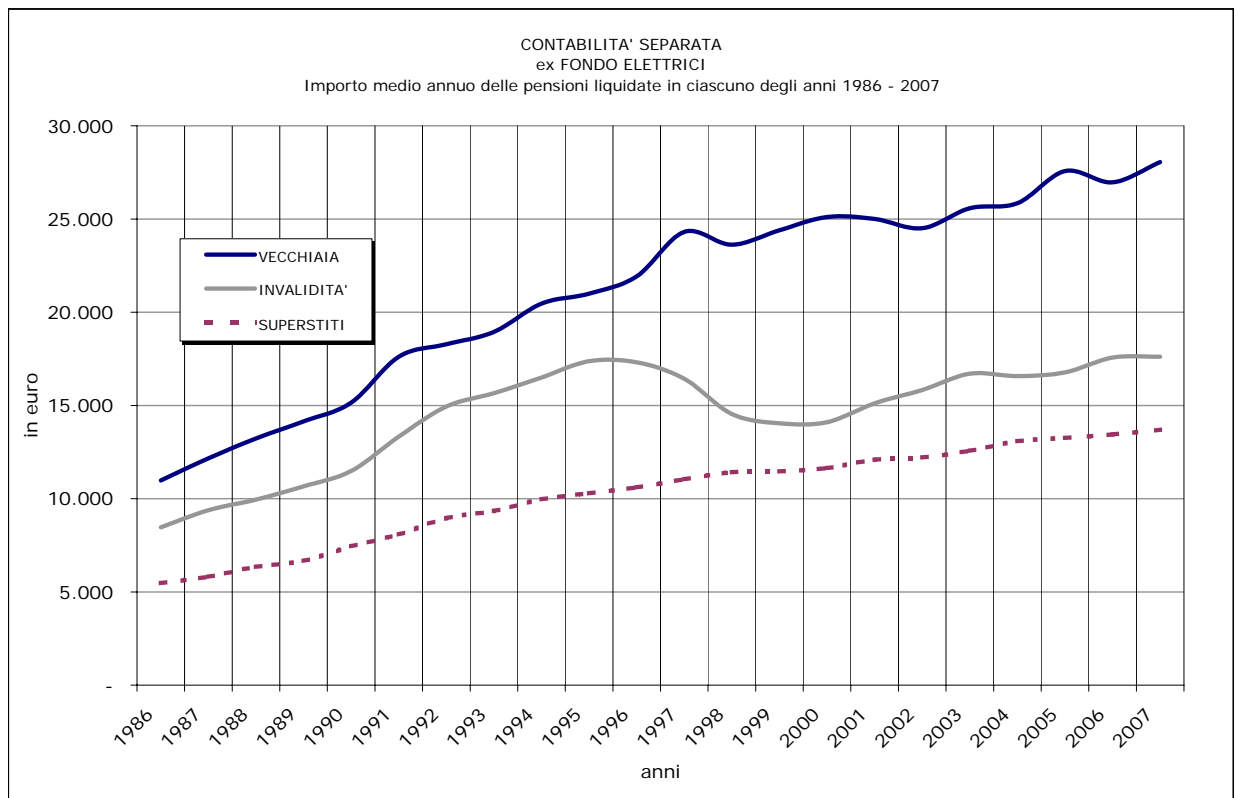
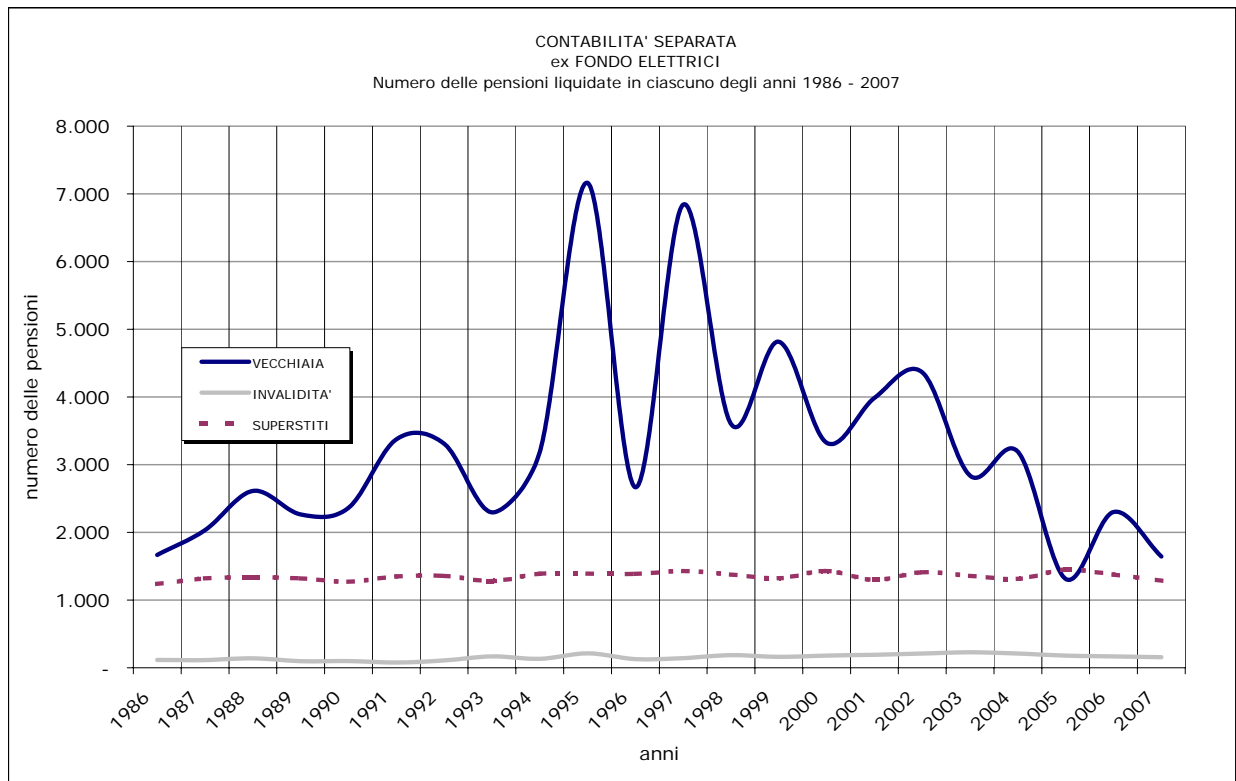

CONTABILITA' SEPARATA
ex FONDO ELETTRICI

Tav. 6MF - Pensioni vigenti al 31.12.2007 distinte per anno di decorrenza e categoria ^(a) - Maschi e Femmine
(Importi in unità di euro)

Anno di decorrenza	VECCHIAIA e ANZIANITA'						INVALIDITA'		SUPERSTITI						COMPLESSO	
	VECCHIAIA ^(b)		ANZIANITA'		TOTALE		Numero	Importo medio mensile in pagamento	da assicurato		da pensionato		totale		Numero	Importo medio mensile in pagamento
	Numero	Importo medio mensile in pagamento	Numero	Importo medio mensile in pagamento	Numero	Importo medio mensile in pagamento			Numero	Importo medio mensile in pagamento	Numero	Importo medio mensile in pagamento	Numero	Importo medio mensile in pagamento		
fino al 1980	998	1.582	4.525	1.705	5.523	1.682	396	1.401	2.513	872	1.759	1.125	4.272	976	10.191	1.376
1981	55	1.647	296	1.737	351	1.723	26	1.379	172	868	310	1.094	482	1.013	859	1.314
1982	104	1.623	627	1.739	731	1.722	46	1.295	172	872	301	1.043	473	981	1.250	1.426
1983	162	1.649	551	1.756	713	1.732	38	1.311	176	798	353	1.039	529	959	1.280	1.400
1984	217	1.711	632	1.849	849	1.814	36	1.243	186	826	363	1.002	549	942	1.434	1.466
1985	266	1.678	644	1.845	910	1.796	33	1.458	198	835	406	1.006	604	950	1.547	1.458
1986	341	1.761	641	1.871	982	1.832	25	1.366	197	910	439	1.012	636	980	1.643	1.495
1987	457	1.826	854	1.929	1.311	1.893	53	1.541	191	851	467	1.021	658	971	2.022	1.584
1988	537	1.880	1.025	1.932	1.562	1.914	56	1.504	174	887	472	1.027	646	989	2.264	1.640
1989	637	1.870	1.020	1.902	1.657	1.890	50	1.513	154	865	491	1.030	645	990	2.352	1.635
1990	634	1.948	825	1.933	1.459	1.940	47	1.505	190	928	567	1.028	757	1.003	2.263	1.617
1991	730	1.945	2.260	2.076	2.990	2.044	32	1.684	177	1.005	586	1.019	763	1.016	3.785	1.833
1992	714	1.972	1.796	2.023	2.510	2.009	78	1.591	164	984	646	1.023	810	1.015	3.398	1.762
1993	881	2.000	372	2.071	1.253	2.021	85	1.743	156	1.006	655	1.020	811	1.018	2.149	1.631
1994	473	2.123	2.976	2.128	3.449	2.127	72	1.760	188	1.037	680	1.035	868	1.035	4.389	1.905
1995	462	2.146	5.040	2.128	5.502	2.129	125	1.835	147	1.087	808	1.052	955	1.057	6.582	1.968
1996	224	2.143	2.582	2.139	2.806	2.139	91	1.716	134	1.005	822	1.033	956	1.030	3.853	1.854
1997	244	2.351	5.590	2.296	5.834	2.299	82	1.683	139	1.125	911	1.057	1.050	1.066	6.966	2.105
1998	190	2.269	3.277	2.254	3.467	2.255	44	1.632	113	1.074	976	1.056	1.089	1.057	4.600	1.966
1999	172	2.176	4.469	2.231	4.641	2.229	55	1.711	128	1.050	949	1.061	1.077	1.060	5.773	2.006
2000	91	1.902	2.896	2.251	2.987	2.240	79	1.622	94	1.071	1.018	1.061	1.112	1.062	4.178	1.915
2001	92	1.640	3.780	2.198	3.872	2.185	69	1.452	96	1.107	1.066	1.078	1.162	1.081	5.103	1.924
2002	88	1.794	3.935	2.109	4.023	2.102	112	1.547	76	1.217	1.080	1.073	1.156	1.082	5.291	1.868
2003	82	1.769	2.716	2.177	2.798	2.165	114	1.521	57	1.168	1.147	1.082	1.204	1.086	4.116	1.832
2004	75	1.529	3.013	2.129	3.088	2.114	94	1.476	58	1.068	1.157	1.103	1.215	1.102	4.397	1.821
2005	72	1.631	1.047	2.280	1.119	2.238	111	1.412	44	1.103	1.261	1.095	1.305	1.096	2.535	1.614
2006	92	1.672	2.184	2.182	2.276	2.161	116	1.352	32	1.127	1.270	1.098	1.302	1.099	3.694	1.762
2007	89	1.891	1.468	2.224	1.557	2.205	107	1.398	37	1.168	1.210	1.097	1.247	1.099	2.911	1.702
totale	9.179	1.898	61.041	2.109	70.220	2.082	2.272	1.522	6.163	926	22.170	1.065	28.333	1.035	100.825	1.775

^(a) I dati si riferiscono alle pensioni contabilizzate

^(b) La categoria Vecchiaia comprende le pensioni di vecchiaia anticipata e prepensionamenti.

CONTABILITA' SEPARATA
ex FONDO ELETTRICITav. 6M - Pensioni vigenti al 31.12.2007 distinte per anno di decorrenza e categoria ^(a) - Maschi
(Importi in unità di euro)

Anno di decorrenza	VECCHIAIA e ANZIANITA'						INVALIDITA'		SUPERSTITI						COMPLESSO	
	VECCHIAIA ^(b)		ANZIANITA'		TOTALE		Numero	Importo medio mensile in pagamento	da assicurato		da pensionato		totale		Numero	Importo medio mensile in pagamento
	Numero	Importo medio mensile in pagamento	Numero	Importo medio mensile in pagamento	Numero	Importo medio mensile in pagamento			Numero	Importo medio mensile in pagamento	Numero	Importo medio mensile in pagamento	Numero	Importo medio mensile in pagamento		
fino al 1980	743	1.606	4.194	1.705	4.937	1.690	307	1.446	36	839	82	1.086	118	1.011	5.362	1.661
1981	42	1.650	287	1.734	329	1.723	22	1.398	1	752	4	768	5	764	356	1.690
1982	61	1.656	605	1.737	666	1.729	38	1.300	1	285	1	652	2	469	706	1.703
1983	122	1.658	531	1.752	653	1.735	33	1.333	4	604	5	1.121	9	892	695	1.705
1984	173	1.738	614	1.846	787	1.822	28	1.274	4	679	7	924	11	835	826	1.791
1985	218	1.677	634	1.842	852	1.800	27	1.516	5	717	6	949	11	844	890	1.780
1986	301	1.762	626	1.867	927	1.833	22	1.388	1	376	7	1.000	8	922	957	1.815
1987	410	1.829	835	1.925	1.245	1.893	50	1.553	5	640	8	916	13	810	1.308	1.869
1988	482	1.878	986	1.929	1.468	1.912	48	1.503	5	558	10	962	15	827	1.531	1.889
1989	579	1.871	985	1.897	1.564	1.887	43	1.552	4	622	10	842	14	779	1.621	1.869
1990	576	1.959	788	1.926	1.364	1.940	41	1.497	1	662	10	930	11	905	1.416	1.919
1991	625	1.919	2.186	2.072	2.811	2.038	26	1.706	6	808	12	826	18	820	2.855	2.027
1992	621	1.973	1.748	2.020	2.369	2.007	66	1.575	7	695	14	966	21	876	2.456	1.986
1993	751	1.995	365	2.071	1.116	2.020	82	1.738	5	867	16	886	21	881	1.219	1.981
1994	397	2.112	2.845	2.122	3.242	2.121	66	1.800	5	968	14	926	19	938	3.327	2.108
1995	384	2.163	4.869	2.123	5.253	2.126	108	1.844	4	1.003	9	904	13	935	5.374	2.117
1996	184	2.139	2.475	2.132	2.659	2.133	75	1.715	6	600	18	891	24	818	2.758	2.110
1997	174	2.359	5.302	2.294	5.476	2.296	75	1.673	6	808	14	959	20	914	5.571	2.282
1998	143	2.374	3.076	2.250	3.219	2.256	39	1.646	5	1.016	12	952	17	971	3.275	2.242
1999	130	2.153	4.156	2.225	4.286	2.223	50	1.716	3	476	18	989	21	916	4.357	2.211
2000	55	1.985	2.660	2.246	2.715	2.240	68	1.601	2	915	18	1.031	20	1.020	2.803	2.216
2001	48	1.591	3.439	2.190	3.487	2.182	59	1.442	3	1.087	20	994	23	1.006	3.569	2.162
2002	43	1.812	3.614	2.102	3.657	2.099	95	1.541	1	1.435	22	1.060	23	1.077	3.775	2.079
2003	41	1.852	2.382	2.174	2.423	2.169	94	1.515	3	1.381	18	1.007	21	1.060	2.538	2.135
2004	37	1.509	2.640	2.117	2.677	2.109	78	1.541	7	811	12	932	19	887	2.774	2.084
2005	32	1.750	907	2.285	939	2.266	94	1.433	6	768	28	948	34	917	1.067	2.150
2006	34	2.018	1.885	2.180	1.919	2.177	104	1.378	3	1.013	34	871	37	882	2.060	2.113
2007	33	2.209	1.317	2.232	1.350	2.232	93	1.409	3	812	27	958	30	944	1.473	2.154
totale	7.439	1.914	56.951	2.103	64.390	2.081	1.931	1.542	142	801	456	971	598	931	66.919	2.056

^(a) I dati si riferiscono alle pensioni contabilizzate^(b) La categoria Vecchiaia comprende le pensioni di vecchiaia anticipata e prepensionamenti.

CONTABILITA' SEPARATA
ex FONDO ELETTRICITav. 6F - Pensioni vigenti al 31.12.2007 distinte per anno di decorrenza e categoria ^(a) - Femmine
(Importi in unità di euro)

Anno di decorrenza	VECCHIAIA e ANZIANITA'						INVALIDITA'		SUPERSTITI						COMPLESSO	
	VECCHIAIA ^(b)		ANZIANITA'		TOTALE		Numero	Importo medio mensile in pagamento	da assicurato		da pensionato		totale		Numero	Importo medio mensile in pagamento
	Numero	Importo medio mensile in pagamento	Numero	Importo medio mensile in pagamento	Numero	Importo medio mensile in pagamento			Numero	Importo medio mensile in pagamento	Numero	Importo medio mensile in pagamento	Numero	Importo medio mensile in pagamento		
fino al 1980	255	1.510	331	1.702	586	1.618	89	1.245	2.477	873	1.677	1.127	4.154	975	4.829	1.058
1981	13	1.636	9	1.819	22	1.711	4	1.277	171	868	306	1.098	477	1.016	503	1.048
1982	43	1.575	22	1.797	65	1.651	8	1.272	171	875	300	1.044	471	983	544	1.067
1983	40	1.625	20	1.845	60	1.699	5	1.165	172	803	348	1.038	520	960	585	1.038
1984	44	1.605	18	1.955	62	1.707	8	1.135	182	829	356	1.003	538	944	608	1.025
1985	48	1.684	10	1.998	58	1.738	6	1.196	193	838	400	1.007	593	952	657	1.023
1986	40	1.749	15	2.005	55	1.819	3	1.203	196	913	432	1.012	628	981	686	1.049
1987	47	1.802	19	2.097	66	1.887	3	1.343	186	856	459	1.023	645	975	714	1.060
1988	55	1.905	39	2.018	94	1.952	8	1.507	169	897	462	1.028	631	993	733	1.122
1989	58	1.865	35	2.053	93	1.936	7	1.273	150	871	481	1.033	631	995	731	1.117
1990	58	1.835	37	2.099	95	1.937	6	1.560	189	929	557	1.030	746	1.005	847	1.113
1991	105	2.100	74	2.192	179	2.138	6	1.590	171	1.012	574	1.023	745	1.021	930	1.239
1992	93	1.964	48	2.157	141	2.030	12	1.679	157	997	632	1.024	789	1.019	942	1.179
1993	130	2.027	7	2.044	137	2.028	3	1.886	151	1.010	639	1.024	790	1.021	930	1.172
1994	76	2.178	131	2.249	207	2.223	6	1.322	183	1.039	666	1.037	849	1.037	1.062	1.270
1995	78	2.062	171	2.274	249	2.208	17	1.782	143	1.089	799	1.053	942	1.059	1.208	1.306
1996	40	2.162	107	2.293	147	2.257	16	1.722	128	1.024	804	1.037	932	1.035	1.095	1.209
1997	70	2.332	288	2.345	358	2.343	7	1.792	133	1.139	897	1.058	1.030	1.069	1.395	1.399
1998	47	1.952	201	2.315	248	2.246	5	1.522	108	1.076	964	1.057	1.072	1.059	1.325	1.283
1999	42	2.248	313	2.312	355	2.305	5	1.668	125	1.064	931	1.062	1.056	1.063	1.416	1.376
2000	36	1.776	236	2.307	272	2.237	11	1.752	92	1.075	1.000	1.062	1.092	1.063	1.375	1.301
2001	44	1.694	341	2.282	385	2.215	10	1.510	93	1.107	1.046	1.080	1.139	1.082	1.534	1.369
2002	45	1.778	321	2.188	366	2.137	17	1.581	75	1.214	1.058	1.073	1.133	1.082	1.516	1.343
2003	41	1.687	334	2.202	375	2.146	20	1.549	54	1.156	1.129	1.083	1.183	1.087	1.578	1.344
2004	38	1.548	373	2.212	411	2.150	16	1.157	51	1.103	1.145	1.105	1.196	1.105	1.623	1.370
2005	40	1.536	140	2.248	180	2.090	17	1.296	38	1.156	1.233	1.099	1.271	1.100	1.468	1.224
2006	58	1.470	299	2.196	357	2.078	12	1.131	29	1.138	1.236	1.104	1.265	1.105	1.634	1.318
2007	56	1.704	151	2.149	207	2.029	14	1.329	34	1.200	1.183	1.101	1.217	1.103	1.438	1.239
totale	1.740	1.829	4.090	2.192	5.830	2.083	341	1.410	6.021	929	21.714	1.067	27.735	1.037	33.906	1.221

^(a) I dati si riferiscono alle pensioni contabilizzate^(b) La categoria Vecchiaia comprende le pensioni di vecchiaia anticipata e prepensionamenti.

**CONTABILITA' SEPARATA
ex ELETTRICI**

Numero delle pensioni vigenti al 31.12.2007
distinte per anno di decorrenza e categoria

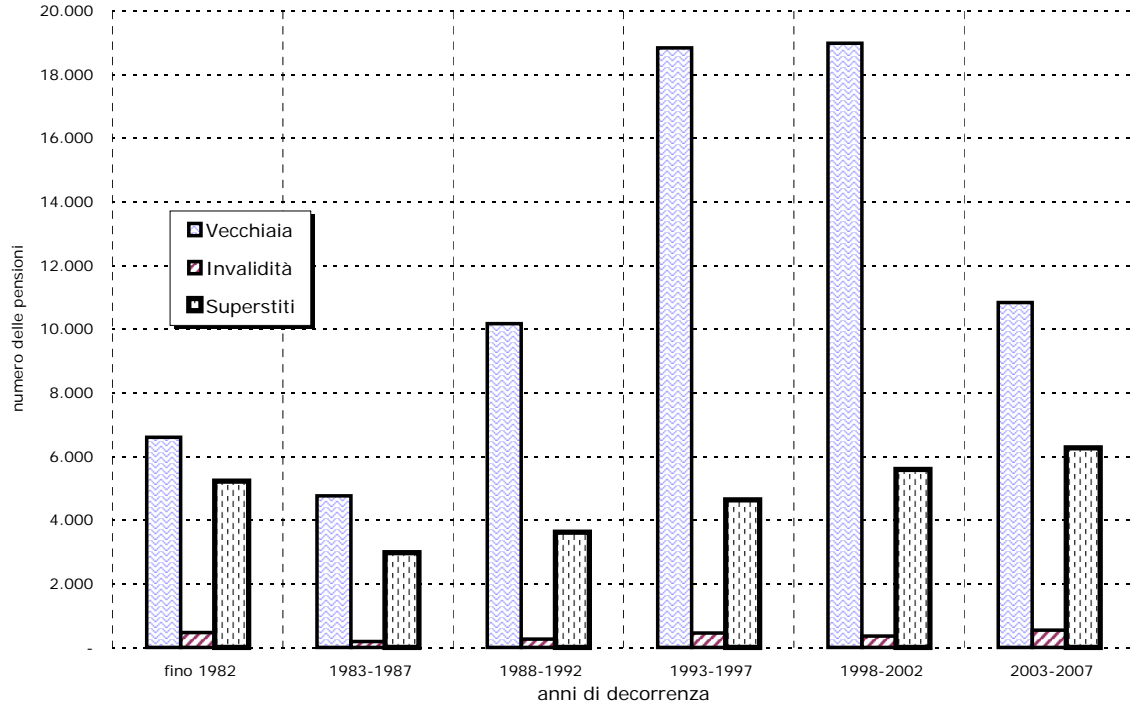

Importo medio mensile delle pensioni vigenti al 31.12.2007
distinte per anno di decorrenza e categoria

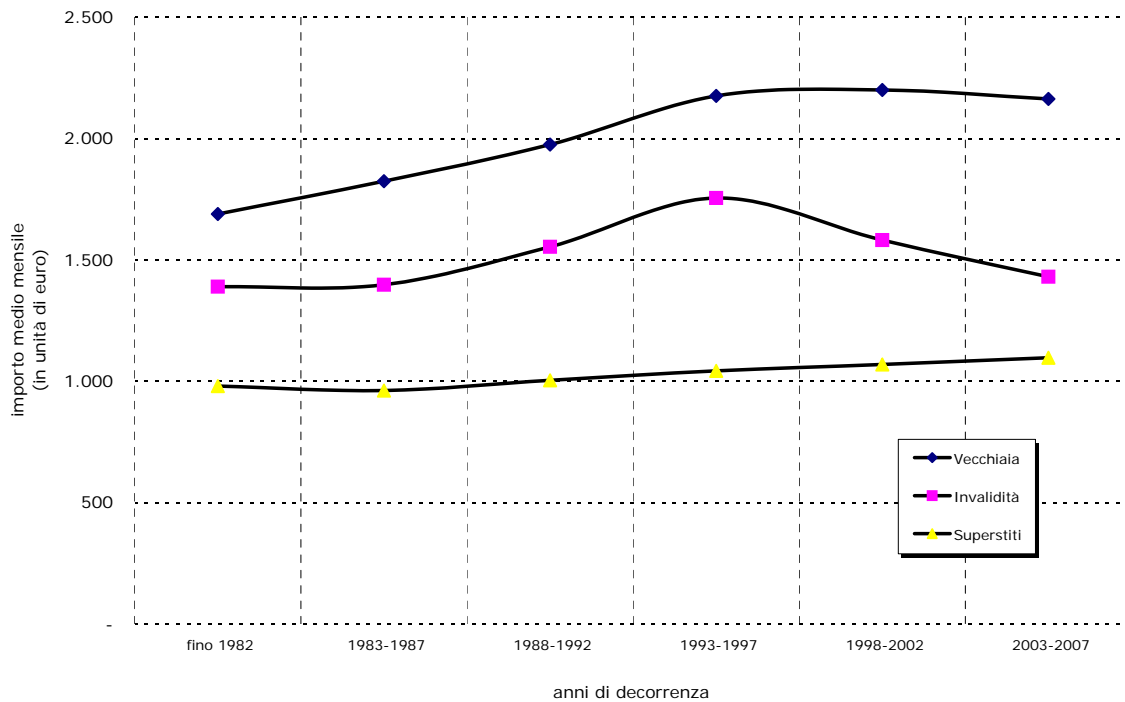

CONTABILITA' SEPARATA
ex FONDO ELETTRICITav. 7MF - Numero delle pensioni vigenti al 31.12.2007 distinte per classe di importo della pensione mensile e categoria^(a) - Maschi e Femmine

Classi di importo mensile (unità di euro) ^(c)	VECCHIAIA e ANZIANITA'						INVALIDITA'		SUPERSTITI						COMPLESSO	
	VECCHIAIA ^(b)		ANZIANITA'		TOTALE		Numero	%	da assicurato		da pensionato		totale		Numero	%
	Numero	%	Numero	%	Numero	%			Numero	%	Numero	%	Numero	%		
fino a 250	-	-	-	-	-	-	11	0,5	103	1,7	6	0,0	109	0,4	120	0,1
250 - 500	4	0,0	-	-	4	0,0	37	1,6	615	10,0	166	0,7	781	2,8	822	0,8
500 - 750	57	0,6	1	0,0	58	0,1	79	3,5	797	12,9	1.116	5,0	1.913	6,8	2.050	2,0
750 - 1.000	170	1,9	11	0,0	181	0,3	168	7,4	2.206	35,8	6.919	31,2	9.125	32,2	9.474	9,4
1.000 - 1.250	390	4,2	17	0,0	407	0,6	283	12,5	1.681	27,3	10.438	47,1	12.119	42,8	12.809	12,7
1.250 - 1.500	1.113	12,1	713	1,2	1.826	2,6	453	19,9	526	8,5	2.793	12,6	3.319	11,7	5.598	5,6
1.500 - 1.750	2.051	22,3	7.348	12,0	9.399	13,4	551	24,3	139	2,3	499	2,3	638	2,3	10.588	10,5
1.750 - 2.000	2.120	23,1	20.653	33,8	22.773	32,4	392	17,3	59	1,0	169	0,8	228	0,8	23.393	23,2
2.000 - 2.250	1.425	15,5	16.040	26,3	17.465	24,9	186	8,2	21	0,3	49	0,2	70	0,2	17.721	17,6
2.250 - 2.500	910	9,9	8.422	13,8	9.332	13,3	67	2,9	10	0,2	12	0,1	22	0,1	9.421	9,3
2.500 - 2.750	387	4,2	3.175	5,2	3.562	5,1	31	1,4	5	0,1	-	-	5	0,0	3.598	3,6
2.750 - 3.000	204	2,2	1.670	2,7	1.874	2,7	7	0,3	1	0,0	-	-	1	0,0	1.882	1,9
3.000 - 3.250	153	1,7	1.422	2,3	1.575	2,2	3	0,1	-	-	2	0,0	2	0,0	1.580	1,6
3.250 - 3.500	109	1,2	1.046	1,7	1.155	1,6	3	0,1	-	-	1	0,0	1	0,0	1.159	1,1
3.500 - 3.750	57	0,6	429	0,7	486	0,7	-	-	-	-	-	-	-	-	486	0,5
3.750 - 4.000	20	0,2	72	0,1	92	0,1	-	-	-	-	-	-	-	-	92	0,1
4.000 e oltre	9	0,1	22	0,0	31	0,0	1	0,0	-	-	-	-	-	-	32	0,0
totale	9.179	100,0	61.041	100,0	70.220	100,0	2.272	100,0	6.163	100,0	22.170	100,0	28.333	100,0	100.825	100,0
Importo medio mensile	1.898		2.109		2.082		1.522		926		1.065		1.035		1.775	

^(a) I dati si riferiscono alle pensioni contabilizzate^(b) La categoria Vecchiaia comprende le pensioni di vecchiaia anticipata e prepensionamenti.^(c) L'estremo superiore della classe è escluso

CONTABILITA' SEPARATA
ex FONDO ELETTRICITav. 7M - Numero delle pensioni vigenti al 31.12.2007 distinte per classe di importo della pensione mensile e categoria^(a) - Maschi

Classi di importo mensile (unità di euro) ^(c)	VECCHIAIA e ANZIANITA'						INVALIDITA'		SUPERSTITI						COMPLESSO	
	VECCHIAIA ^(b)		ANZIANITA'		TOTALE				da assicurato		da pensionato		totale			
	Numero	%	Numero	%	Numero	%	Numero	%	Numero	%	Numero	%	Numero	%	Numero	%
fino a 250	-	-	-	-	-	-	8	0,4	5	3,5	-	-	5	0,8	13	0,0
250 - 500	2	0,0	-	-	2	0,0	28	1,5	19	13,4	25	5,5	44	7,4	74	0,1
500 - 750	28	0,4	1	0,0	29	0,0	67	3,5	38	26,8	93	20,4	131	21,9	227	0,3
750 - 1.000	96	1,3	7	0,0	103	0,2	130	6,7	40	28,2	123	27,0	163	27,3	396	0,6
1.000 - 1.250	255	3,4	16	0,0	271	0,4	219	11,3	32	22,5	142	31,1	174	29,1	664	1,0
1.250 - 1.500	876	11,8	680	1,2	1.556	2,4	382	19,8	6	4,2	56	12,3	62	10,4	2.000	3,0
1.500 - 1.750	1.759	23,6	7.032	12,3	8.791	13,7	489	25,3	-	-	13	2,9	13	2,2	9.293	13,9
1.750 - 2.000	1.853	24,9	20.046	35,2	21.899	34,0	346	17,9	2	1,4	4	0,9	6	1,0	22.251	33,3
2.000 - 2.250	1.093	14,7	14.513	25,5	15.606	24,2	163	8,4	-	-	-	-	-	-	15.769	23,6
2.250 - 2.500	658	8,8	7.311	12,8	7.969	12,4	58	3,0	-	-	-	-	-	-	8.027	12,0
2.500 - 2.750	320	4,3	2.909	5,1	3.229	5,0	28	1,5	-	-	-	-	-	-	3.257	4,9
2.750 - 3.000	179	2,4	1.551	2,7	1.730	2,7	6	0,3	-	-	-	-	-	-	1.736	2,6
3.000 - 3.250	137	1,8	1.362	2,4	1.499	2,3	3	0,2	-	-	-	-	-	-	1.502	2,2
3.250 - 3.500	104	1,4	1.019	1,8	1.123	1,7	3	0,2	-	-	-	-	-	-	1.126	1,7
3.500 - 3.750	53	0,7	411	0,7	464	0,7	-	-	-	-	-	-	-	-	464	0,7
3.750 - 4.000	18	0,2	71	0,1	89	0,1	-	-	-	-	-	-	-	-	89	0,1
4.000 e oltre	8	0,1	22	0,0	30	0,0	1	0,1	-	-	-	-	-	-	31	0,0
totale	7.439	100,0	56.951	100,0	64.390	100,0	1.931	100,0	142	100,0	456	100,0	598	100,0	66.919	100,0
Importo medio mensile	1.914		2.103		2.081		1.542		801		971		931		2.056	

^(a) I dati si riferiscono alle pensioni contabilizzate^(b) La categoria Vecchiaia comprende le pensioni di vecchiaia anticipata e prepensionamenti.^(c) L'estremo superiore della classe è escluso

CONTABILITA' SEPARATA
ex FONDO ELETTRICITav. 7F - Numero delle pensioni vigenti al 31.12.2007 distinte per classe di importo della pensione mensile e categoria^(a) - Femmine

Classi di importo mensile (unità di euro) ^(c)	VECCHIAIA e ANZIANITA'						INVALIDITA'		SUPERSTITI						COMPLESSO	
	VECCHIAIA ^(b)		ANZIANITA'		TOTALE				da assicurato		da pensionato		totale			
	Numero	%	Numero	%	Numero	%	Numero	%	Numero	%	Numero	%	Numero	%	Numero	%
fino a 250	-	-	-	-	-	-	3	0,9	98	1,6	6	0,0	104	0,4	107	0,3
250 - 500	2	0,1	-	-	2	0,0	9	2,6	596	9,9	141	0,6	737	2,7	748	2,2
500 - 750	29	1,7	-	-	29	0,5	12	3,5	759	12,6	1.023	4,7	1.782	6,4	1.823	5,4
750 - 1.000	74	4,3	4	0,1	78	1,3	38	11,1	2.166	36,0	6.796	31,3	8.962	32,3	9.078	26,8
1.000 - 1.250	135	7,8	1	0,0	136	2,3	64	18,8	1.649	27,4	10.296	47,4	11.945	43,1	12.145	35,8
1.250 - 1.500	237	13,6	33	0,8	270	4,6	71	20,8	520	8,6	2.737	12,6	3.257	11,7	3.598	10,6
1.500 - 1.750	292	16,8	316	7,7	608	10,4	62	18,2	139	2,3	486	2,2	625	2,3	1.295	3,8
1.750 - 2.000	267	15,3	607	14,8	874	15,0	46	13,5	57	0,9	165	0,8	222	0,8	1.142	3,4
2.000 - 2.250	332	19,1	1.527	37,3	1.859	31,9	23	6,7	21	0,3	49	0,2	70	0,3	1.952	5,8
2.250 - 2.500	252	14,5	1.111	27,2	1.363	23,4	9	2,6	10	0,2	12	0,1	22	0,1	1.394	4,1
2.500 - 2.750	67	3,9	266	6,5	333	5,7	3	0,9	5	0,1	-	-	5	0,0	341	1,0
2.750 - 3.000	25	1,4	119	2,9	144	2,5	1	0,3	1	0,0	-	-	1	0,0	146	0,4
3.000 - 3.250	16	0,9	60	1,5	76	1,3	-	-	-	-	2	0,0	2	0,0	78	0,2
3.250 - 3.500	5	0,3	27	0,7	32	0,5	-	-	-	-	1	0,0	1	0,0	33	0,1
3.500 - 3.750	4	0,2	18	0,4	22	0,4	-	-	-	-	-	-	-	-	22	0,1
3.750 - 4.000	2	0,1	1	0,0	3	0,1	-	-	-	-	-	-	-	-	3	0,0
4.000 e oltre	1	0,1	-	-	1	0,0	-	-	-	-	-	-	-	-	1	0,0
totale	1.740	100,0	4.090	100,0	5.830	100,0	341	100,0	6.021	100,0	21.714	100,0	27.735	100,0	33.906	100,0
Importo medio mensile	1.829		2.192		2.083		1.410		929		1.067		1.037		1.221	

^(a) I dati si riferiscono alle pensioni contabilizzate^(b) La categoria Vecchiaia comprende le pensioni di vecchiaia anticipata e prepensionamenti.^(c) L'estremo superiore della classe è escluso

**CONTABILITA' SEPARATA
ex FONDO ELETRICI**

Distribuzione percentuale delle pensioni vigenti al 31.12.2007 distinte per categoria e classi di importo mensile
(classi di importo mensile in unità di euro)

VECCHIAIA

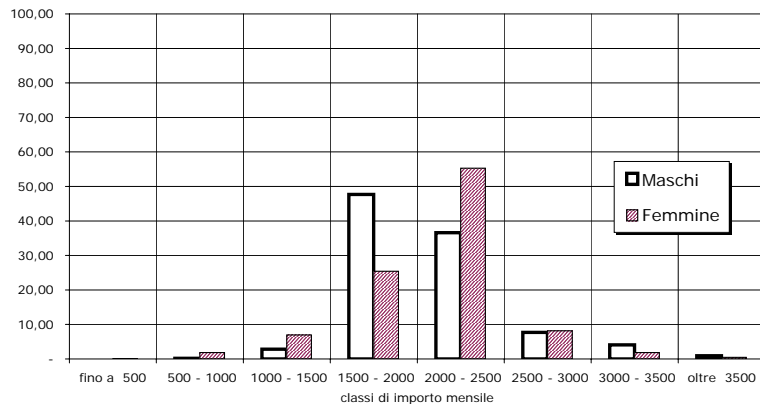

INVALIDITA'

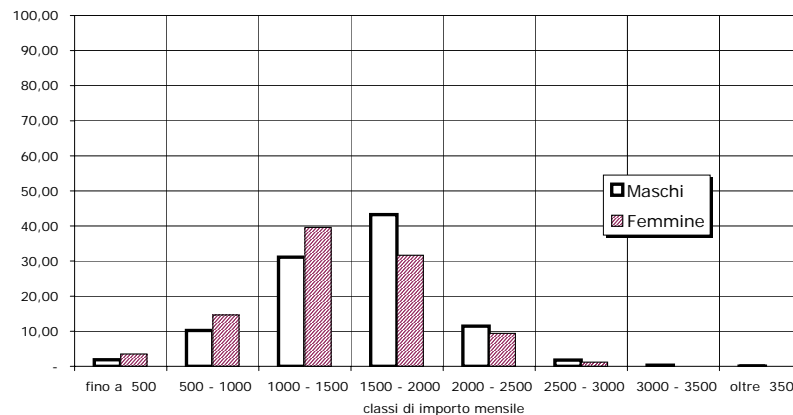

SUPERSTITI

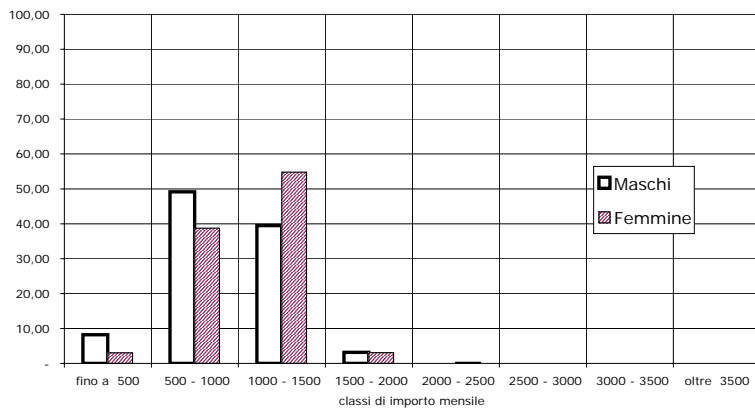

COMPLESSO

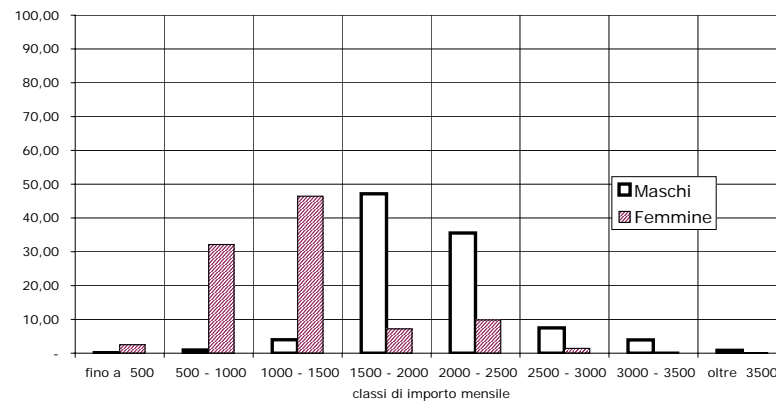

CONTABILITA' SEPARATA
ex FONDO ELETTRICI

Tav. 8MF - Pensioni vigenti al 31.12.2007 distinte per classi di età e categoria ^(a) - Maschi e Femmine
(Importi in unità di euro)

Classi di età ^(c)	VECCHIAIA e ANZIANITA'						INVALIDITA'		SUPERSTITI ^(d)						COMPLESSO	
	VECCHIAIA ^(b)		ANZIANITA'		TOTALE				da assicurato		da pensionato		totale			
	Numero	%	Numero	%	Numero	%	Numero	%	Numero	%	Numero	%	Numero	%	Numero	%
fino a 4	-	-	-	-	-	-	-	-	-	-	-	-	-	-	-	-
5 - 9	-	-	-	-	-	-	-	-	1	0,0%	-	-	1	0,0%	1	0,0%
10 - 14	-	-	-	-	-	-	-	-	4	0,1%	2	0,0%	6	0,0%	6	0,0%
15 - 19	-	-	-	-	-	-	-	-	14	0,2%	7	0,0%	21	0,1%	21	0,0%
20 - 24	-	-	-	-	-	-	-	-	13	0,2%	8	0,0%	21	0,1%	21	0,0%
25 - 29	-	-	-	-	-	-	-	-	7	0,1%	7	0,0%	14	0,0%	14	0,0%
30 - 34	-	-	-	-	-	-	5	0,2%	3	0,0%	8	0,0%	11	0,0%	16	0,0%
35 - 39	-	-	-	-	-	-	17	0,7%	23	0,4%	17	0,1%	40	0,1%	57	0,1%
40 - 44	-	-	-	-	-	-	33	1,5%	67	1,1%	45	0,2%	112	0,4%	145	0,1%
45 - 49	-	-	2	0,0%	2	0,0%	67	2,9%	209	3,4%	79	0,4%	288	1,0%	357	0,4%
50 - 54	-	-	312	0,5%	312	0,4%	247	10,9%	491	8,0%	228	1,0%	719	2,5%	1.278	1,3%
55 - 59	6	0,1%	8.147	13,3%	8.153	11,6%	509	22,4%	779	12,6%	727	3,3%	1.506	5,3%	10.168	10,1%
60 - 64	207	2,3%	19.110	31,3%	19.317	27,5%	366	16,1%	843	13,7%	1.429	6,4%	2.272	8,0%	21.955	21,8%
65 - 69	526	5,7%	15.986	26,2%	16.512	23,5%	343	15,1%	939	15,2%	2.257	10,2%	3.196	11,3%	20.051	19,9%
70 - 74	1.727	18,8%	8.428	13,8%	10.155	14,5%	217	9,6%	858	13,9%	3.246	14,6%	4.104	14,5%	14.476	14,4%
75 - 79	3.566	38,8%	4.077	6,7%	7.643	10,9%	179	7,9%	773	12,5%	4.554	20,5%	5.327	18,8%	13.149	13,0%
80 - 84	1.941	21,1%	3.055	5,0%	4.996	7,1%	195	8,6%	603	9,8%	4.692	21,2%	5.295	18,7%	10.486	10,4%
85 - 89	612	6,7%	1.685	2,8%	2.297	3,3%	65	2,9%	316	5,1%	3.145	14,2%	3.461	12,2%	5.823	5,8%
oltre 90	594	6,5%	239	0,4%	833	1,2%	29	1,3%	220	3,6%	1.719	7,8%	1.939	6,8%	2.801	2,8%
totale	9.179	100,0%	61.041	100,0%	70.220	100,0%	2.272	100,0%	6.163	100,0%	22.170	100,0%	28.333	100,0%	100.825	100,0%
Età media	77,9		66,8		68,2		64,5		68,2		77,0		75,0		70,1	

(a) I dati si riferiscono alle pensioni contabilizzate

(b) La categoria Vecchiaia comprende le pensioni di vecchiaia anticipata e prepensionamenti.

(c) Età calcolata al 31.12.2007 in anni compiuti.

(d) Le indicazioni relative all'età si riferiscono al coniuge ove questo sia compreso fra i beneficiari, all'orfano più giovane nel caso di pensione ai soli orfani.

CONTABILITA' SEPARATA
ex FONDO ELETTRICI

Tav. 8M - Pensioni vigenti al 31.12.2007 distinte per classi di età e categoria ^(a) - Maschi
(Importi in unità di euro)

Classi di età ^(c)	VECCHIAIA e ANZIANITA'						INVALIDITA'		SUPERSTITI ^(d)						COMPLESSO	
	VECCHIAIA ^(b)		ANZIANITA'		TOTALE				da assicurato		da pensionato		totale			
	Numero	%	Numero	%	Numero	%	Numero	%	Numero	%	Numero	%	Numero	%	Numero	%
fino a 4	-	-	-	-	-	-	-	-	-	-	-	-	-	-	-	-
5 - 9	-	-	-	-	-	-	-	-	-	-	-	-	-	-	-	-
10 - 14	-	-	-	-	-	-	-	-	1	0,7%	1	0,2%	2	0,3%	2	0,0%
15 - 19	-	-	-	-	-	-	-	-	7	4,9%	6	1,3%	13	2,2%	13	0,0%
20 - 24	-	-	-	-	-	-	-	-	5	3,5%	3	0,7%	8	1,3%	8	0,0%
25 - 29	-	-	-	-	-	-	-	-	4	2,8%	4	0,9%	8	1,3%	8	0,0%
30 - 34	-	-	-	-	-	-	3	0,2%	2	1,4%	1	0,2%	3	0,5%	6	0,0%
35 - 39	-	-	-	-	-	-	13	0,7%	-	-	5	1,1%	5	0,8%	18	0,0%
40 - 44	-	-	-	-	-	-	31	1,6%	5	3,5%	19	4,2%	24	4,0%	55	0,1%
45 - 49	-	-	2	0,0%	2	0,0%	56	2,9%	3	2,1%	23	5,0%	26	4,3%	84	0,1%
50 - 54	-	-	298	0,5%	298	0,5%	204	10,6%	10	7,0%	34	7,5%	44	7,4%	546	0,8%
55 - 59	-	-	7.284	12,8%	7.284	11,3%	436	22,6%	23	16,2%	57	12,5%	80	13,4%	7.800	11,7%
60 - 64	12	0,2%	17.235	30,3%	17.247	26,8%	301	15,6%	24	16,9%	77	16,9%	101	16,9%	17.649	26,4%
65 - 69	189	2,5%	15.192	26,7%	15.381	23,9%	294	15,2%	25	17,6%	69	15,1%	94	15,7%	15.769	23,6%
70 - 74	1.269	17,1%	8.284	14,5%	9.553	14,8%	195	10,1%	17	12,0%	46	10,1%	63	10,5%	9.811	14,7%
75 - 79	3.273	44,0%	3.957	6,9%	7.230	11,2%	153	7,9%	6	4,2%	37	8,1%	43	7,2%	7.426	11,1%
80 - 84	1.735	23,3%	2.866	5,0%	4.601	7,1%	166	8,6%	6	4,2%	35	7,7%	41	6,9%	4.808	7,2%
85 - 89	458	6,2%	1.601	2,8%	2.059	3,2%	61	3,2%	1	0,7%	28	6,1%	29	4,8%	2.149	3,2%
oltre 90	503	6,8%	232	0,4%	735	1,1%	18	0,9%	3	2,1%	11	2,4%	14	2,3%	767	1,1%
totale	7.439	100,0%	56.951	100,0%	64.390	100,0%	1.931	100,0%	142	100,0%	456	100,0%	598	100,0%	66.919	100,0%
Età media	78,8		67,0		68,3		64,6		65,0		66,2		65,9		68,2	

^(a) I dati si riferiscono alle pensioni contabilizzate

^(b) La categoria Vecchiaia comprende le pensioni di vecchiaia anticipata e prepensionamenti.

^(c) Età calcolata al 31.12.2007 in anni compiuti.

^(d) Le indicazioni relative all'età si riferiscono al coniuge ove questo sia compreso fra i beneficiari, all'orfano più giovane nel caso di pensione ai soli orfani.

CONTABILITA' SEPARATA
ex FONDO ELETTRICI

Tav. 8F - Pensioni vigenti al 31.12.2007 distinte per classi di età e categoria ^(a) - Femmine
(Importi in unità di euro)

Classi di età ^(c)	VECCHIAIA e ANZIANITA'						INVALIDITA'		SUPERSTITI ^(d)						COMPLESSO	
	VECCHIAIA ^(b)		ANZIANITA'		TOTALE				da assicurato		da pensionato		totale			
	Numero	%	Numero	%	Numero	%	Numero	%	Numero	%	Numero	%	Numero	%	Numero	%
fino a 4	-	-	-	-	-	-	-	-	-	-	-	-	-	-	-	-
5 - 9	-	-	-	-	-	-	-	-	1	0,0%	-	-	1	0,0%	1	0,0%
10 - 14	-	-	-	-	-	-	-	-	3	0,0%	1	0,0%	4	0,0%	4	0,0%
15 - 19	-	-	-	-	-	-	-	-	7	0,1%	1	0,0%	8	0,0%	8	0,0%
20 - 24	-	-	-	-	-	-	-	-	8	0,1%	5	0,0%	13	0,0%	13	0,0%
25 - 29	-	-	-	-	-	-	-	-	3	0,0%	3	0,0%	6	0,0%	6	0,0%
30 - 34	-	-	-	-	-	-	2	0,6%	1	0,0%	7	0,0%	8	0,0%	10	0,0%
35 - 39	-	-	-	-	-	-	4	1,2%	23	0,4%	12	0,1%	35	0,1%	39	0,1%
40 - 44	-	-	-	-	-	-	2	0,6%	62	1,0%	26	0,1%	88	0,3%	90	0,3%
45 - 49	-	-	-	-	-	-	11	3,2%	206	3,4%	56	0,3%	262	0,9%	273	0,8%
50 - 54	-	-	14	0,3%	14	0,2%	43	12,6%	481	8,0%	194	0,9%	675	2,4%	732	2,2%
55 - 59	6	0,3%	863	21,1%	869	14,9%	73	21,4%	756	12,6%	670	3,1%	1.426	5,1%	2.368	7,0%
60 - 64	195	11,2%	1.875	45,8%	2.070	35,5%	65	19,1%	819	13,6%	1.352	6,2%	2.171	7,8%	4.306	12,7%
65 - 69	337	19,4%	794	19,4%	1.131	19,4%	49	14,4%	914	15,2%	2.188	10,1%	3.102	11,2%	4.282	12,6%
70 - 74	458	26,3%	144	3,5%	602	10,3%	22	6,5%	841	14,0%	3.200	14,7%	4.041	14,6%	4.665	13,8%
75 - 79	293	16,8%	120	2,9%	413	7,1%	26	7,6%	767	12,7%	4.517	20,8%	5.284	19,1%	5.723	16,9%
80 - 84	206	11,8%	189	4,6%	395	6,8%	29	8,5%	597	9,9%	4.657	21,4%	5.254	18,9%	5.678	16,7%
85 - 89	154	8,9%	84	2,1%	238	4,1%	4	1,2%	315	5,2%	3.117	14,4%	3.432	12,4%	3.674	10,8%
oltre 90	91	5,2%	7	0,2%	98	1,7%	11	3,2%	217	3,6%	1.708	7,9%	1.925	6,9%	2.034	6,0%
totale	1.740	100,0%	4.090	100,0%	5.830	100,0%	341	100,0%	6.021	100,0%	21.714	100,0%	27.735	100,0%	33.906	100,0%
Età media	74,3		64,1		67,2		64,2		68,2		77,2		75,2		73,7	

^(a) I dati si riferiscono alle pensioni contabilizzate

^(b) La categoria Vecchiaia comprende le pensioni di vecchiaia anticipata e prepensionamenti.

^(c) Età calcolata al 31.12.2007 in anni compiuti.

^(d) Le indicazioni relative all'età si riferiscono al coniuge ove questo sia compreso fra i beneficiari, all'orfano più giovane nel caso di pensione ai soli orfani.