

ISTITUTO NAZIONALE DELLA PREVIDENZA SOCIALE

SEDE CENTRALE DI ROMA

FONDO DI PREVIDENZA DIPENDENTI AZIENDE
PRIVATE DEL GAS

INDICAZIONI DI CARATTERE STATISTICO

(Allegato al Rendiconto per l'anno 2007)

FONDO GAS

INDICE DELLE TAVOLE

Valori economici di bilancio e altri elementi (anni 2003-2007)

Tav. 1 - Elementi caratteristici della gestione

Serie storiche dei trattamenti pensionistici (anni 1986-2007)

Tav. 2 - Numero ed importo medio delle pensioni vigenti a fine anno

Tav. 3 - Indici sull'evoluzione del numero delle pensioni vigenti a fine anno

Tav. 4 - Indici sull'evoluzione degli importi medi delle pensioni vigenti a fine anno

Tav. 5 - Numero ed importo medio delle pensioni liquidate in ciascun anno

Distribuzione delle pensioni vigenti al 31.12.2007

Tav. 6 - Pensioni vigenti distinte per anno di decorrenza e categoria
(Maschi e Femmine, Maschi, Femmine)

Tav. 7 - Integrazione mensile a carico Fondo delle pensioni vigenti distinte
per anno di decorrenza e per categoria
(Maschi e Femmine, Maschi, Femmine)

Tav. 8 - Numero delle pensioni vigenti distinte per classe di importo
della pensione mensile e per categoria
(Maschi e Femmine, Maschi, Femmine)

Tav. 9 - Numero delle pensioni vigenti distinte per classe di età
del titolare e per categoria
(Maschi e Femmine, Maschi, Femmine)

NOTA:

I dati relativi alle pensioni vigenti a fine anno riportati nelle tavole da 1 a 4 si riferiscono ai valori di competenza economica per i quali sono state effettuate opportune operazioni di integrazione.

Le tavole successive, invece, sono il risultato di elaborazioni compiute sui dati degli archivi gestionali dell'Istituto che contengono le pensioni contabilizzate ad una data epoca a prescindere dalle operazioni necessarie per la ricostruzione dei dati relativi alla competenza economica.

La categoria "Vecchiaia" comprende le pensioni di vecchiaia anticipata ed i prepensionamenti.

FONDO GAS

Tav. 1 - Elementi caratteristici della gestione nel quinquennio 2003 - 2007

Descrizione	Anno				
	2003	2004	2005	2006	2007
Aliquota contributiva a fine anno	1,70%	1,70%	1,70%	1,70%	1,70%
Risultato d'esercizio (migliaia di euro)	44.565	- 457	630	1.094	2.766
Patrimonio netto a fine anno (migliaia di euro)	140.328	139.871	140.501	142.089	145.339
Numero iscritti a fine anno	11.900	11.900	11.800	11.300	9.900
Monti retributivi (migliaia di euro)	270.000	281.000	273.000	324.000	253.000
Retribuzione media (unità di euro)	22.500	23.600	23.100	27.900	25.600
Numero pensioni vigenti a fine anno ^(a)	5.806	5.762	5.711	5.687	5.659
Pensione media in pagamento (unità di euro) ^(a)	16.918	17.669	18.238	18.892	19.455
Rapporto iscritti - pensionati	2,05	2,07	2,07	1,99	1,75
Rapporto pensione media/retribuzione media	75,2%	74,9%	79,0%	67,7%	76,0%

^(a) Valori di rendiconto risultanti dalle contabilizzazioni dell'anno modificate per tener conto delle relative integrazioni di competenza

FONDO GAS

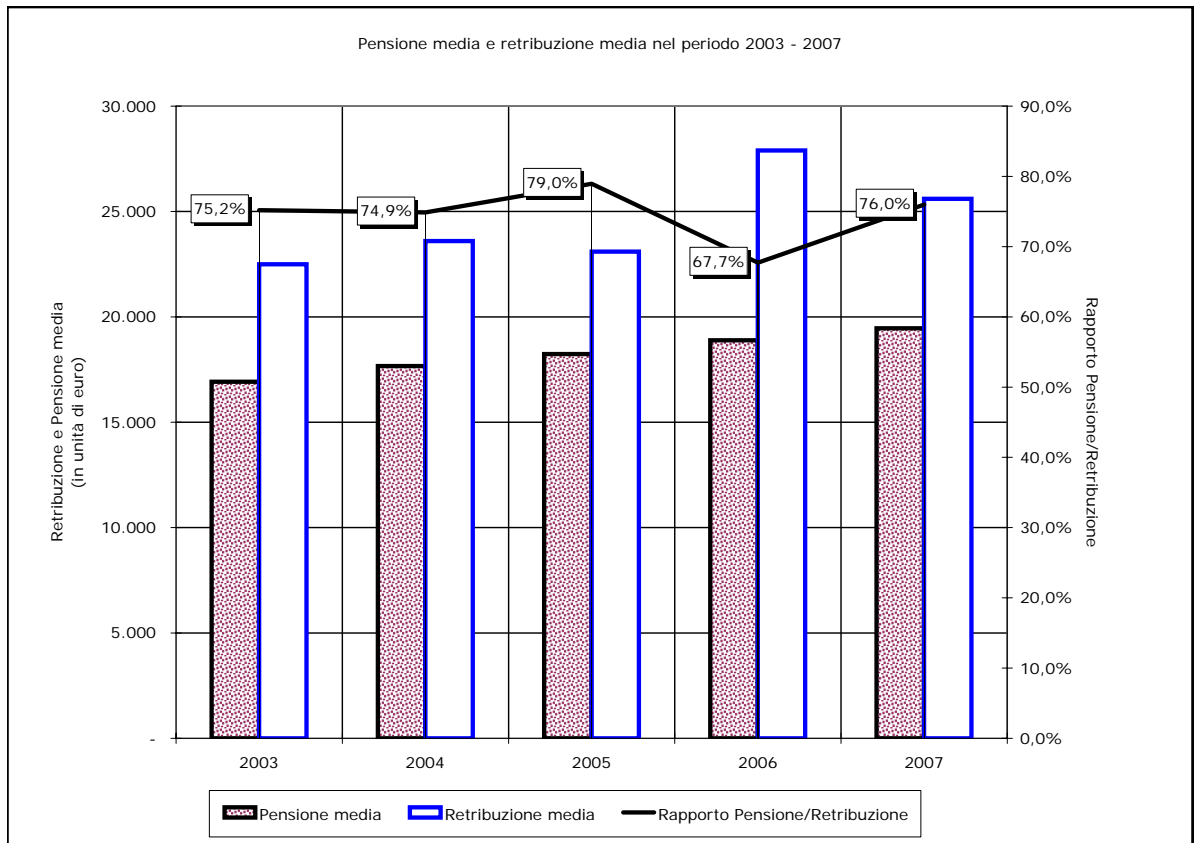
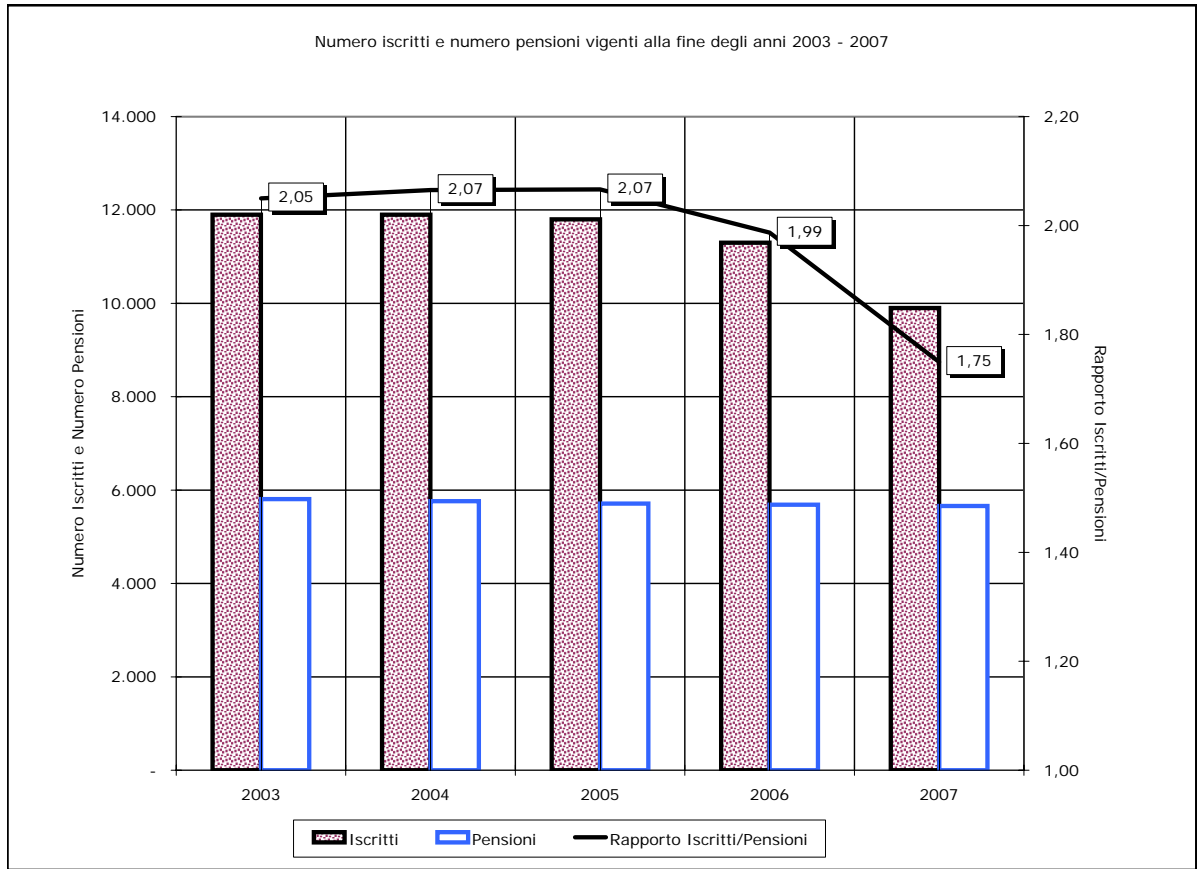

FONDO GAS

Tav. 2 - Numero ed importo medio delle pensioni vigenti a fine anno nel periodo 1986 - 2007 ^(a)
(importi in euro)

Anni	VECCHIAIA		INVALIDITA'		SUPERSTITI		COMPLESSO	
	Numero	Importo medio annuo	Numero	Importo medio annuo	Numero	Importo medio annuo	Numero	Importo medio annuo
1986	3.166	7.690	529	6.862	2.831	4.610	6.526	6.286
1987	3.228	8.555	487	7.509	2.804	4.931	6.519	6.918
1988	3.277	9.407	485	8.023	2.768	5.235	6.530	7.536
1989	3.277	10.603	471	8.942	2.841	5.737	6.589	8.386
1990	3.253	11.635	445	9.778	2.851	6.179	6.549	9.134
1991	3.225	12.938	422	10.745	2.869	6.836	6.516	10.109
1992	3.246	13.800	397	11.410	2.913	7.245	6.556	10.743
1993	3.180	14.646	383	12.013	2.901	7.677	6.464	11.363
1994	3.210	15.539	370	12.665	2.897	8.058	6.477	12.029
1995	3.179	16.015	353	12.851	2.823	8.249	6.355	12.390
1996	3.100	17.077	328	13.744	2.804	8.727	6.232	13.144
1997	3.185	18.139	315	14.205	2.800	9.118	6.300	13.933
1998	3.173	18.676	302	14.443	2.790	9.306	6.265	14.299
1999	3.153	19.162	281	14.788	2.718	9.512	6.152	14.698
2000	3.101	19.721	266	15.041	2.676	9.737	6.043	15.094
2001	3.087	20.380	250	15.475	2.641	10.057	5.978	15.615
2002	3.077	21.169	236	16.024	2.545	10.356	5.858	16.264
2003	3.067	22.061	221	16.459	2.518	10.693	5.806	16.918
2004	3.112	22.913	201	17.151	2.449	11.049	5.762	17.669
2005	3.085	23.724	189	17.609	2.437	11.343	5.711	18.238
2006	3.159	24.379	173	18.039	2.355	11.593	5.687	18.892
2007	3.151	25.128	169	18.145	2.339	11.907	5.659	19.455

^(a) Valori di competenza economica.

FONDO GAS

Tav. 3 - Indici sull'evoluzione del numero delle pensioni ^(a)

Anni	Variazione annua percentuale del numero delle pensioni				Composizione percentuale per categoria del numero delle pensioni			
	Vecchiaia	Invalidità	Superstiti	Totale	Vecchiaia	Invalidità	Superstiti	Totale
1987	+ 1,96	- 7,94	- 0,95	- 0,11	49,52	7,47	43,01	100,00
1988	+ 1,52	- 0,41	- 1,28	+ 0,17	50,18	7,43	42,39	100,00
1989	+ 0,00	- 2,89	+ 2,64	+ 0,90	49,73	7,15	43,12	100,00
1990	- 0,73	- 5,52	+ 0,35	- 0,61	49,67	6,80	43,53	100,00
1991	- 0,86	- 5,17	+ 0,63	- 0,50	49,49	6,48	44,03	100,00
1992	+ 0,65	- 5,92	+ 1,53	+ 0,61	49,51	6,06	44,43	100,00
1993	- 2,03	- 3,53	- 0,41	- 1,40	49,20	5,92	44,88	100,00
1994	+ 0,94	- 3,39	- 0,14	+ 0,20	49,56	5,71	44,73	100,00
1995	- 0,97	- 4,59	- 2,55	- 1,88	50,02	5,56	44,42	100,00
1996	- 2,49	- 7,08	- 0,67	- 1,94	49,74	5,27	44,99	100,00
1997	+ 2,74	- 3,96	- 0,14	+ 1,09	50,56	5,00	44,44	100,00
1998	- 0,38	- 4,13	- 0,36	- 0,56	50,65	4,82	44,53	100,00
1999	- 0,63	- 6,95	- 2,58	- 1,80	51,25	4,57	44,18	100,00
2000	- 1,65	- 5,34	- 1,55	- 1,77	51,32	4,40	44,28	100,00
2001	- 0,45	- 6,02	- 1,31	- 1,08	51,64	4,18	44,18	100,00
2002	- 0,32	- 5,60	- 3,63	- 2,01	52,53	4,03	43,44	100,00
2003	- 0,32	- 6,36	- 1,06	- 0,89	52,82	3,81	43,37	100,00
2004	+ 1,47	- 9,05	- 2,74	- 0,76	54,01	3,49	42,50	100,00
2005	- 0,87	- 5,97	- 0,49	- 0,89	54,02	3,31	42,67	100,00
2006	+ 2,40	- 8,47	- 3,36	- 0,42	55,55	3,04	41,41	100,00
2007	- 0,25	- 2,31	- 0,68	- 0,49	55,68	2,99	41,33	100,00

^(a) Valori di competenza economica.

FONDO GAS

Tav. 4 - Indici sull'evoluzione degli importi medi delle pensioni ^(a)

Anni	Variazione annua percentuale dell'importo medio delle pensioni				Importi medi per categoria sull'importo medio totale (in percentuale)			
	Vecchiaia	Invalidità	Superstiti	Totale	Vecchiaia	Invalidità	Superstiti	Totale
1987	+ 11,25	+ 9,43	+ 6,96	+ 10,05	123,66	108,54	71,28	100,00
1988	+ 9,96	+ 6,85	+ 6,17	+ 8,93	124,83	106,46	69,47	100,00
1989	+ 12,71	+ 11,45	+ 9,59	+ 11,28	126,44	106,63	68,41	100,00
1990	+ 9,73	+ 9,35	+ 7,70	+ 8,92	127,38	107,05	67,65	100,00
1991	+ 11,20	+ 9,89	+ 10,63	+ 10,67	127,98	106,29	67,62	100,00
1992	+ 6,66	+ 6,19	+ 5,98	+ 6,27	128,46	106,21	67,44	100,00
1993	+ 6,13	+ 5,28	+ 5,96	+ 5,77	128,89	105,72	67,56	100,00
1994	+ 6,10	+ 5,43	+ 4,96	+ 5,86	129,18	105,29	66,99	100,00
1995	+ 3,06	+ 1,47	+ 2,37	+ 3,00	129,26	103,72	66,58	100,00
1996	+ 6,63	+ 6,95	+ 5,79	+ 6,09	129,92	104,56	66,40	100,00
1997	+ 6,22	+ 3,35	+ 4,48	+ 6,00	130,19	101,95	65,44	100,00
1998	+ 2,96	+ 1,68	+ 2,06	+ 2,63	130,61	101,01	65,08	100,00
1999	+ 2,60	+ 2,39	+ 2,21	+ 2,79	130,37	100,61	64,72	100,00
2000	+ 2,92	+ 1,71	+ 2,37	+ 2,69	130,65	99,65	64,51	100,00
2001	+ 3,34	+ 2,89	+ 3,29	+ 3,45	130,52	99,10	64,41	100,00
2002	+ 3,87	+ 3,55	+ 2,97	+ 4,16	130,16	98,52	63,67	100,00
2003	+ 4,21	+ 2,71	+ 3,25	+ 4,02	130,40	97,29	63,20	100,00
2004	+ 3,86	+ 4,20	+ 3,33	+ 4,44	129,68	97,07	62,53	100,00
2005	+ 3,54	+ 2,67	+ 2,66	+ 3,22	130,08	96,55	62,19	100,00
2006	+ 2,76	+ 2,44	+ 2,20	+ 3,59	129,04	95,48	61,36	100,00
2007	+ 3,07	+ 0,59	+ 2,71	+ 2,98	129,16	93,27	61,20	100,00

^(a) Valori di competenza economica.

FONDO GAS

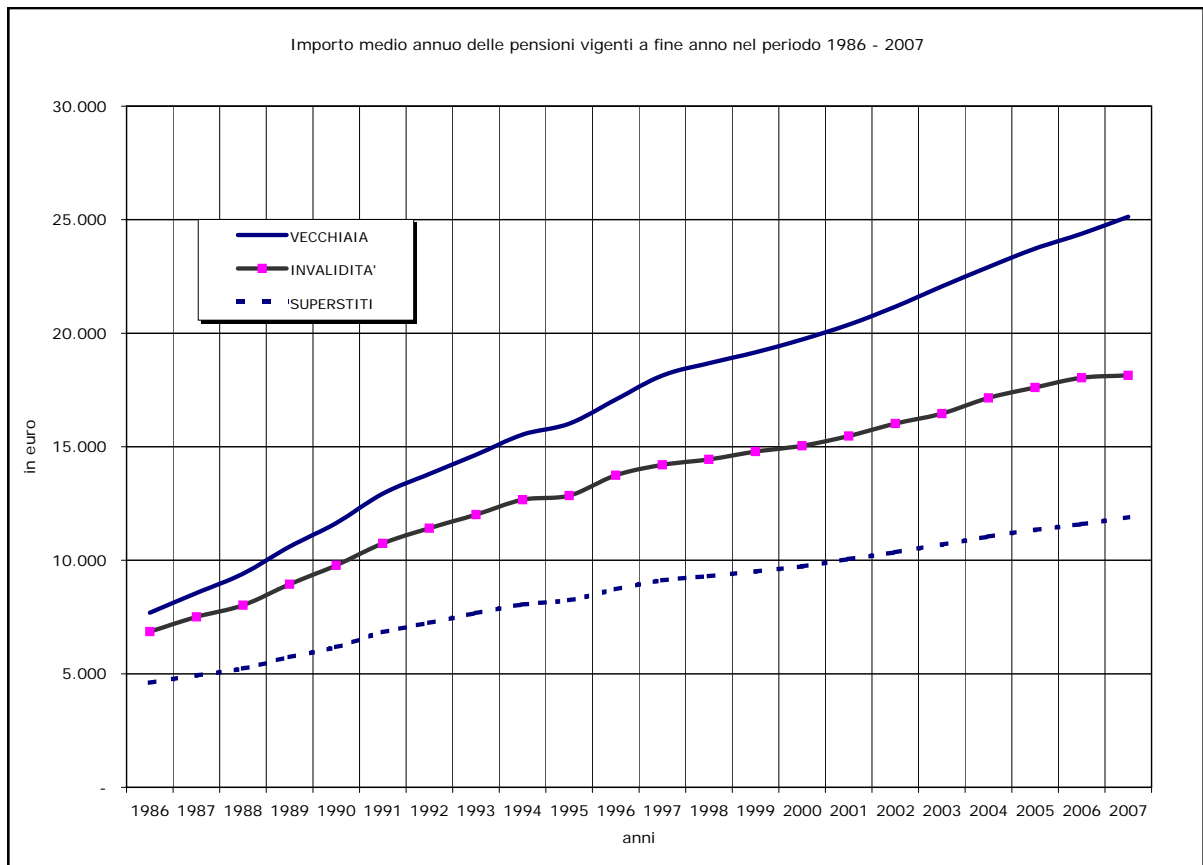
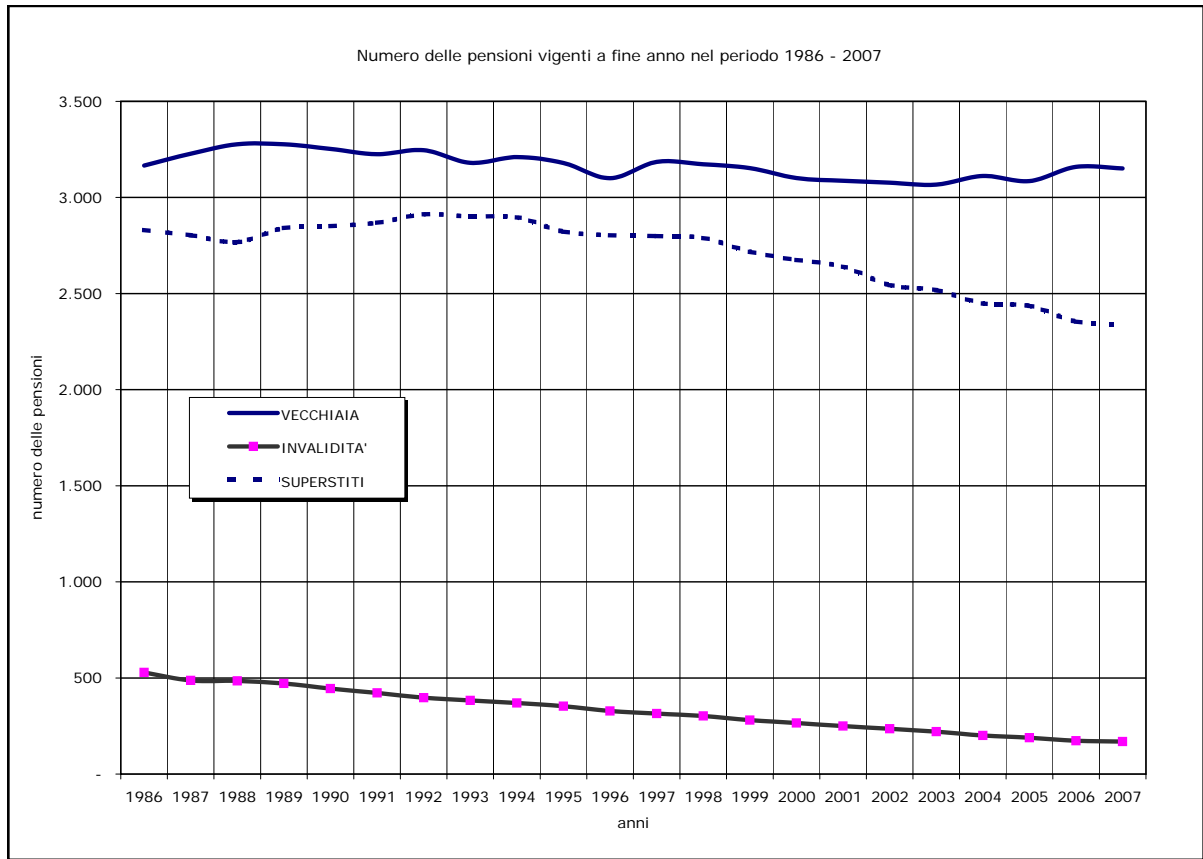

FONDO GAS

Tav. 5 - Numero ed importo medio delle pensioni liquidate in ciascun anno del periodo 1986 - 2007 ^(a)
(importi in euro)

Anni	VECCHIAIA		INVALIDITA'		SUPERSTITI		COMPLESSO	
	Numero	Importo medio annuo	Numero	Importo medio annuo	Numero	Importo medio annuo	Numero	Importo medio annuo
1986	123	9.255	17	7.902	124	4.184	264	6.786
1987	212	10.056	14	8.324	157	4.422	383	7.683
1988	213	11.340	16	8.518	109	4.900	338	9.129
1989	159	12.711	18	8.907	142	5.208	319	9.156
1990	134	13.446	7	9.989	139	5.817	280	9.573
1991	120	15.318	5	12.143	134	6.428	259	10.657
1992	154	17.524	7	11.563	132	7.460	293	12.848
1993	80	19.134	5	11.778	130	8.098	215	12.290
1994	159	18.753	13	14.201	145	8.628	317	13.935
1995	153	20.252	8	13.234	102	8.526	263	15.491
1996	91	21.223	6	18.656	128	8.958	225	14.177
1997	215	22.707	9	17.502	121	9.925	345	18.088
1998	140	22.576	5	14.420	114	9.932	259	16.854
1999	101	22.656	3	20.502	100	9.974	204	16.408
2000	89	23.914	5	18.550	96	10.215	190	16.851
2001	94	22.916	6	17.927	112	10.999	212	16.479
2002	124	23.614	6	19.049	100	10.677	230	17.870
2003	128	25.975	10	21.024	121	11.189	259	18.876
2004	201	25.480	6	22.889	111	11.909	318	20.694
2005	127	28.557	7	22.528	107	11.869	241	20.973
2006	200	26.260	9	19.876	96	12.444	305	21.723
2007	119	28.220	8	19.945	105	13.251	232	21.160

^(a) I valori si riferiscono alle contabilizzazioni dell'anno.

FONDO GAS

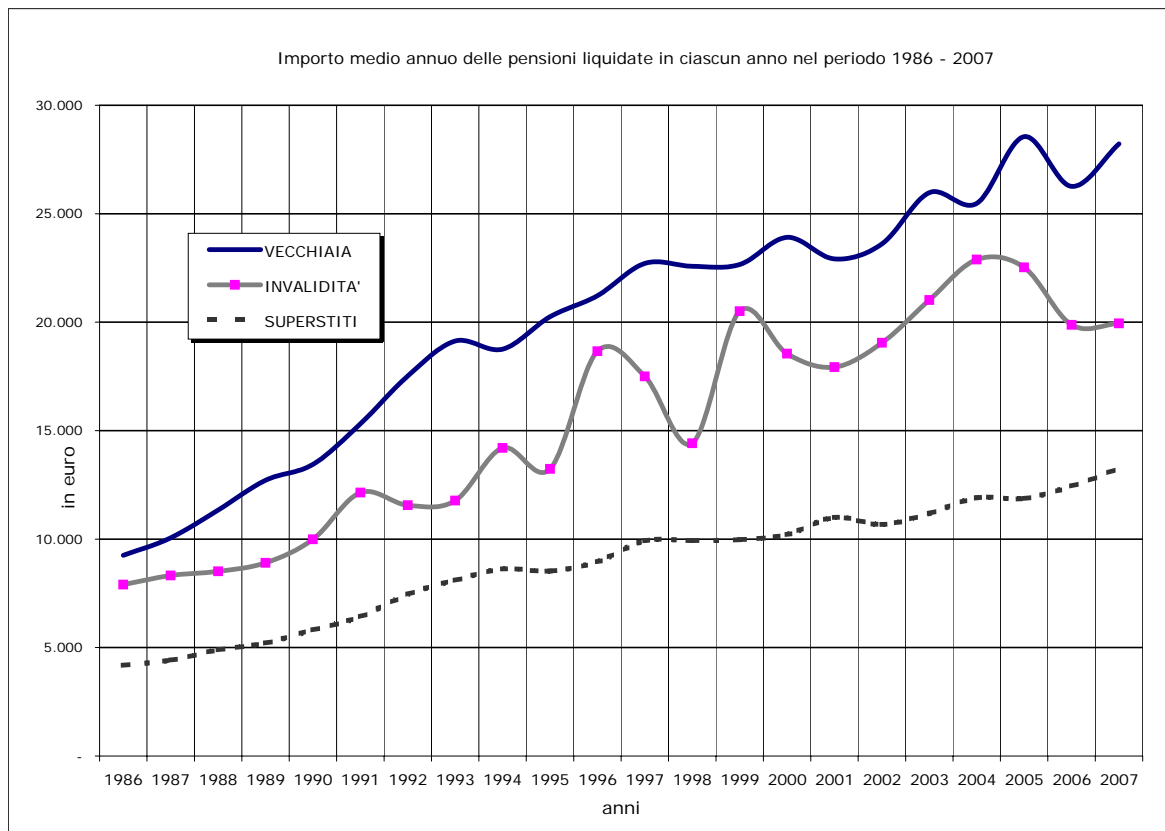
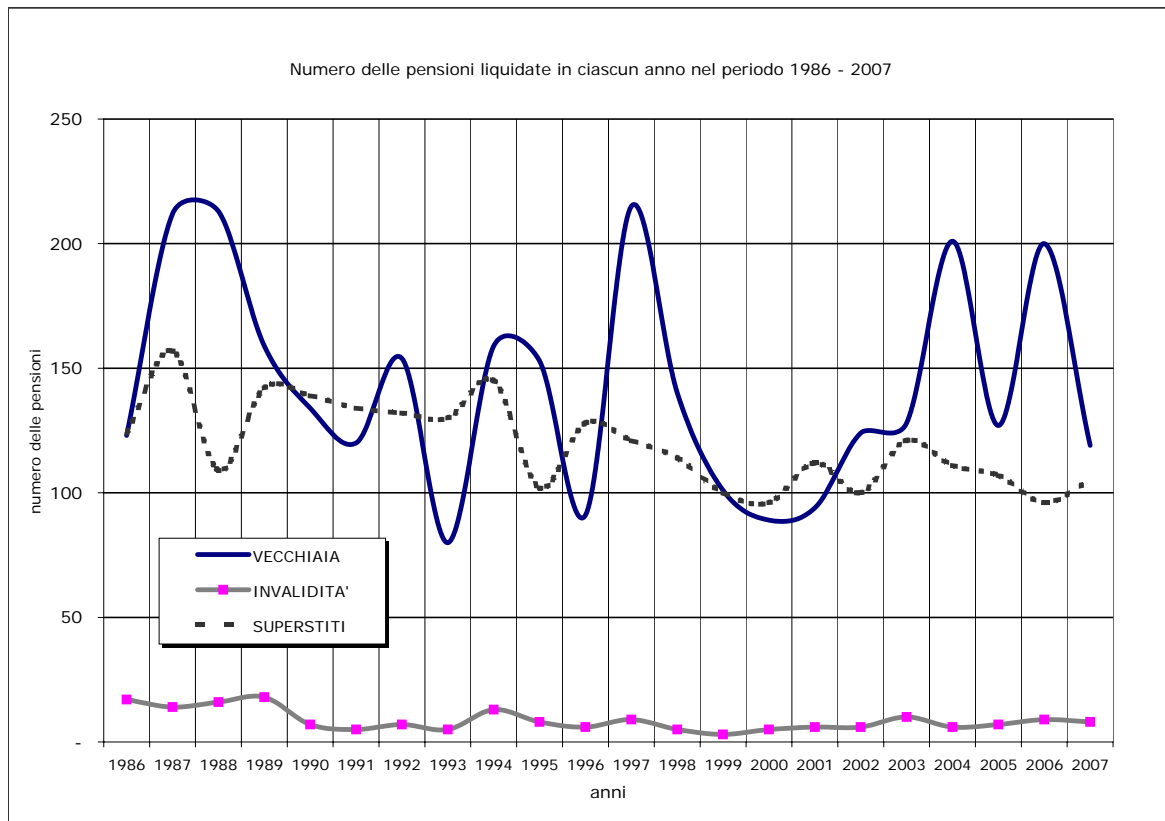

FONDO GAS

Tav. 6MF - Pensioni vigenti al 31.12.2007 distinte per anno di decorrenza e categoria ^(a) - Maschi e Femmine
(Importi in unità di euro)

Anno di decorrenza	VECCHIAIA e ANZIANITA'						INVALIDITA'		SUPERSTITI						COMPLESSO	
	VECCHIAIA ^(b)		ANZIANITA'		TOTALE		Numero	Importo medio mensile in pagamento	da assicurato		da pensionato		totale		Numero	Importo medio mensile in pagamento
	Numero	Importo medio mensile in pagamento	Numero	Importo medio mensile in pagamento	Numero	Importo medio mensile in pagamento			Numero	Importo medio mensile in pagamento	Numero	Importo medio mensile in pagamento	Numero	Importo medio mensile in pagamento		
fino al 1980	189	1.501	45	1.438	234	1.489	60	1.296	226	859	190	899	416	877	710	1.114
1981	58	1.616	65	1.391	123	1.497	7	1.404	14	1.007	19	927	33	961	163	1.385
1982	46	1.645	8	1.464	54	1.618	6	1.291	7	898	40	910	47	908	107	1.288
1983	34	1.582	21	1.498	55	1.550	6	1.275	9	788	40	859	49	846	110	1.221
1984	45	1.593	14	1.322	59	1.528	3	1.381	11	834	33	822	44	825	106	1.232
1985	47	1.595	14	1.579	61	1.591	3	1.436	13	880	40	904	53	898	117	1.273
1986	55	1.746	36	1.661	91	1.712	3	1.636	10	968	40	831	50	859	144	1.414
1987	53	1.832	54	1.840	107	1.836	4	1.427	11	1.006	49	877	60	901	171	1.498
1988	44	1.818	68	1.862	112	1.844	6	1.427	8	923	37	866	45	876	163	1.562
1989	56	1.757	61	1.838	117	1.799	4	1.412	6	885	59	861	65	863	186	1.464
1990	29	1.859	47	1.773	76	1.806	1	1.549	3	857	62	841	65	842	142	1.363
1991	33	1.854	55	1.930	88	1.901	4	1.547	9	888	50	925	59	920	151	1.508
1992	51	1.988	74	1.895	125	1.933	3	1.333	2	1.172	66	917	68	925	196	1.574
1993	30	1.835	5	2.187	35	1.885	2	1.471	11	933	59	904	70	909	107	1.239
1994	27	2.071	132	2.017	159	2.026	4	1.516	7	1.041	74	914	81	925	244	1.652
1995	19	2.165	74	2.063	93	2.084	3	1.380	6	912	51	939	57	936	153	1.643
1996	20	1.986	89	2.072	109	2.056	3	1.623	6	988	71	901	77	908	189	1.581
1997	14	1.961	157	2.149	171	2.134	4	1.801	5	832	72	982	77	972	252	1.774
1998	10	2.049	117	2.094	127	2.090	2	1.518	5	1.067	74	959	79	966	208	1.658
1999	6	1.724	81	2.078	87	2.053	2	1.760	9	965	66	950	75	952	164	1.546
2000	3	2.509	75	2.169	78	2.182	5	1.531	13	1.172	67	923	80	963	163	1.564
2001	6	1.511	92	2.087	98	2.052	2	1.388	8	1.221	70	953	78	980	178	1.575
2002	6	1.558	115	2.046	121	2.022	1	1.572	6	1.088	76	983	82	991	204	1.605
2003	9	1.689	113	2.238	122	2.197	5	1.488	5	1.146	106	969	111	977	238	1.613
2004	7	1.677	191	2.141	198	2.125	5	1.586	9	1.066	82	1.010	91	1.016	294	1.772
2005	4	2.736	101	2.291	105	2.308	5	1.816	6	1.317	84	961	90	985	200	1.700
2006	15	1.418	179	2.146	194	2.089	5	1.462	4	1.294	92	1.020	96	1.032	295	1.735
2007	13	1.380	111	2.222	124	2.134	7	1.675	14	1.203	89	1.029	103	1.053	234	1.644
totale	929	1.716	2.194	2.026	3.123	1.934	165	1.426	443	931	1.858	933	2.301	932	5.589	1.507

^(a) I dati si riferiscono alle pensioni contabilizzate^(b) La categoria Vecchiaia comprende le pensioni di vecchiaia anticipata e prepensionamenti

FONDO GAS

Tav. 6M - Pensioni vigenti al 31.12.2007 distinte per anno di decorrenza e categoria ^(a) - Maschi
(Importi in unità di euro)

Anno di decorrenza	VECCHIAIA e ANZIANITA'						INVALIDITA'		SUPERSTITI						COMPLESSO	
	VECCHIAIA ^(b)		ANZIANITA'		TOTALE		Numero	Importo medio mensile in pagamento	da assicurato		da pensionato		totale		Numero	Importo medio mensile in pagamento
	Numero	Importo medio mensile in pagamento	Numero	Importo medio mensile in pagamento	Numero	Importo medio mensile in pagamento			Numero	Importo medio mensile in pagamento	Numero	Importo medio mensile in pagamento	Numero	Importo medio mensile in pagamento		
fino al 1980	159	1.497	45	1.438	204	1.484	48	1.323	4	792	10	905	14	872	266	1.423
1981	50	1.627	65	1.391	115	1.494	6	1.410	-	-	-	-	-	-	121	1.490
1982	45	1.646	8	1.464	53	1.619	5	1.237	-	-	1	811	1	811	59	1.573
1983	30	1.594	21	1.498	51	1.554	6	1.275	-	-	-	-	-	-	57	1.525
1984	42	1.599	14	1.322	56	1.530	2	1.564	-	-	-	-	-	-	58	1.531
1985	45	1.588	14	1.579	59	1.586	3	1.436	-	-	1	913	1	913	63	1.568
1986	54	1.754	36	1.661	90	1.717	3	1.636	-	-	1	912	1	912	94	1.705
1987	47	1.840	53	1.841	100	1.841	3	1.628	-	-	1	1.181	1	1.181	104	1.828
1988	42	1.816	67	1.861	109	1.844	6	1.427	-	-	-	-	-	-	115	1.822
1989	53	1.764	59	1.835	112	1.801	4	1.412	-	-	1	915	1	915	117	1.780
1990	27	1.858	47	1.773	74	1.804	1	1.549	-	-	-	-	-	-	75	1.801
1991	33	1.854	55	1.930	88	1.901	3	1.540	-	-	-	-	-	-	91	1.890
1992	46	2.006	67	1.883	113	1.933	2	1.745	-	-	-	-	-	-	115	1.930
1993	30	1.835	5	2.187	35	1.885	2	1.471	2	979	2	1.027	4	1.003	41	1.779
1994	26	2.067	123	2.018	149	2.026	3	1.695	-	-	1	532	1	532	153	2.010
1995	18	2.178	74	2.063	92	2.085	3	1.380	-	-	-	-	-	-	95	2.063
1996	18	2.008	85	2.066	103	2.056	1	1.931	1	802	3	941	4	906	108	2.013
1997	14	1.961	149	2.152	163	2.136	4	1.801	1	877	-	-	1	877	168	2.120
1998	10	2.049	108	2.090	118	2.087	2	1.518	-	-	-	-	-	-	120	2.077
1999	4	1.738	73	2.071	77	2.053	2	1.760	-	-	-	-	-	-	79	2.046
2000	2	2.631	68	2.153	70	2.167	4	1.593	-	-	-	-	-	-	74	2.136
2001	4	1.452	90	2.091	94	2.064	2	1.388	-	-	2	1.127	2	1.127	98	2.031
2002	4	1.731	108	2.060	112	2.048	1	1.572	1	834	1	1.261	2	1.047	115	2.027
2003	2	1.612	98	2.223	100	2.211	5	1.488	-	-	1	866	1	866	106	2.164
2004	6	1.709	176	2.133	182	2.119	3	1.709	1	774	1	1.197	2	986	187	2.100
2005	2	3.469	94	2.338	96	2.362	5	1.816	1	696	2	1.255	3	1.068	104	2.298
2006	8	1.409	155	2.178	163	2.140	4	1.476	-	-	1	1.786	1	1.786	168	2.122
2007	8	1.519	100	2.248	108	2.194	6	1.608	-	-	2	920	2	920	116	2.142
totale	829	1.731	2.057	2.024	2.886	1.940	139	1.458	11	828	31	997	42	953	3.067	1.904

^(a) I dati si riferiscono alle pensioni contabilizzate^(b) La categoria Vecchiaia comprende le pensioni di vecchiaia anticipata e prepensionamenti.

FONDO GAS

Tav. 6F - Pensioni vigenti al 31.12.2007 distinte per anno di decorrenza e categoria ^(a) - Femmine
(Importi in unità di euro)

Anno di decorrenza	VECCHIAIA e ANZIANITA'						INVALIDITA'		SUPERSTITI						COMPLESSO	
	VECCHIAIA ^(b)		ANZIANITA'		TOTALE		Numero	Importo medio mensile in pagamento	da assicurato		da pensionato		totale		Numero	Importo medio mensile in pagamento
	Numero	Importo medio mensile in pagamento	Numero	Importo medio mensile in pagamento	Numero	Importo medio mensile in pagamento			Numero	Importo medio mensile in pagamento	Numero	Importo medio mensile in pagamento	Numero	Importo medio mensile in pagamento		
fino al 1980	30	1.521	-	-	30	1.521	12	1.191	222	860	180	899	402	877	444	929
1981	8	1.545	-	-	8	1.545	1	1.367	14	1.007	19	927	33	961	42	1.082
1982	1	1.571	-	-	1	1.571	1	1.561	7	898	39	913	46	911	48	938
1983	4	1.489	-	-	4	1.489	-	-	9	788	40	859	49	846	53	894
1984	3	1.504	-	-	3	1.504	1	1.013	11	834	33	822	44	825	48	872
1985	2	1.761	-	-	2	1.761	-	-	13	880	39	904	52	898	54	930
1986	1	1.342	-	-	1	1.342	-	-	10	968	39	829	49	857	50	867
1987	6	1.769	1	1.810	7	1.775	1	825	11	1.006	48	871	59	896	67	987
1988	2	1.857	1	1.899	3	1.871	-	-	8	923	37	866	45	876	48	938
1989	3	1.627	2	1.949	5	1.756	-	-	6	885	58	860	64	862	69	927
1990	2	1.870	-	-	2	1.870	-	-	3	857	62	841	65	842	67	872
1991	-	-	-	-	-	-	1	1.569	9	888	50	925	59	920	60	930
1992	5	1.825	7	2.006	12	1.931	1	508	2	1.172	66	917	68	925	81	1.068
1993	-	-	-	-	-	-	-	-	9	923	57	900	66	903	66	903
1994	1	2.157	9	2.009	10	2.024	1	977	7	1.041	73	919	80	930	91	1.050
1995	1	1.935	-	-	1	1.935	-	-	6	912	51	939	57	936	58	954
1996	2	1.781	4	2.183	6	2.049	2	1.469	5	1.025	68	899	73	908	81	1.006
1997	-	-	8	2.098	8	2.098	-	-	4	821	72	982	76	973	84	1.081
1998	-	-	9	2.134	9	2.134	-	-	5	1.067	74	959	79	966	88	1.085
1999	2	1.696	8	2.142	10	2.052	-	-	9	965	66	950	75	952	85	1.082
2000	1	2.267	7	2.322	8	2.315	1	1.285	13	1.172	67	923	80	963	89	1.088
2001	2	1.630	2	1.931	4	1.780	-	-	8	1.221	68	948	76	977	80	1.017
2002	2	1.211	7	1.828	9	1.691	-	-	5	1.139	75	980	80	990	89	1.061
2003	7	1.711	15	2.330	22	2.133	-	-	5	1.146	105	970	110	978	132	1.170
2004	1	1.483	15	2.236	16	2.189	2	1.401	8	1.103	81	1.008	89	1.016	107	1.199
2005	2	2.003	7	1.654	9	1.732	-	-	5	1.441	82	954	87	982	96	1.052
2006	7	1.427	24	1.939	31	1.824	1	1.406	4	1.294	91	1.012	95	1.024	127	1.222
2007	5	1.159	11	1.986	16	1.728	1	2.080	14	1.203	87	1.032	101	1.055	118	1.155
totale	100	1.592	137	2.065	237	1.866	26	1.255	432	934	1.827	931	2.259	932	2.522	1.023

^(a) I dati si riferiscono alle pensioni contabilizzate^(b) La categoria Vecchiaia comprende le pensioni di vecchiaia anticipata e prepensionamenti.

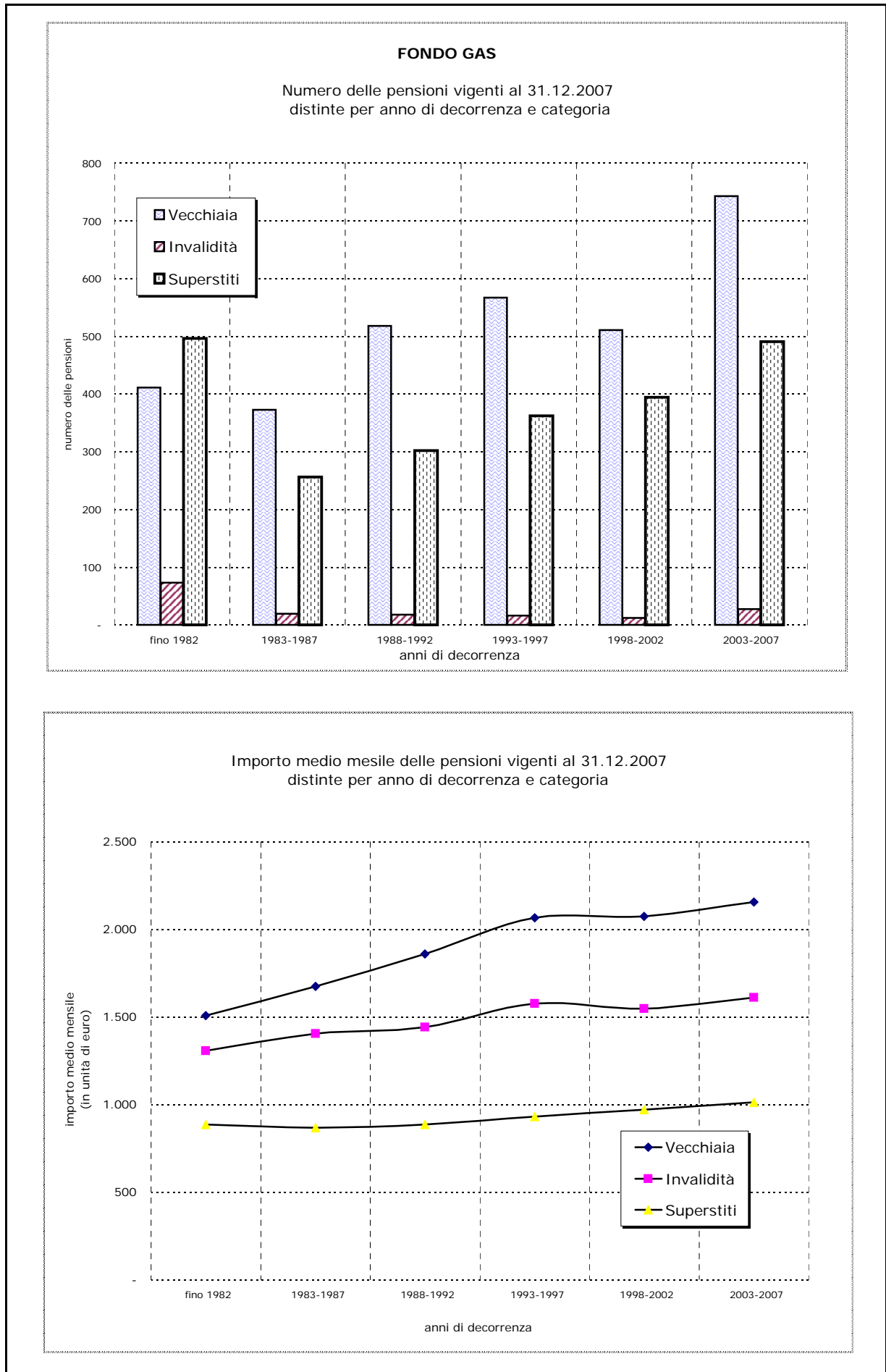

FONDO GAS

Tav. 7MF - Integrazione a carico Fondo delle pensioni vigenti al 31.12.2007 distinte per anno di decorrenza e categoria ^(a) - Maschi e Femmine
(Importi in unità di euro)

Anno di decorrenza	VECCHIAIA e ANZIANITA'						INVALIDITA'		SUPERSTITI						COMPLESSO	
	VECCHIAIA ^(b)		ANZIANITA'		TOTALE		Numero	Importo medio mensile in pagamento	da assicurato		da pensionato		totale		Numero	Importo medio mensile in pagamento
	Numero	Importo medio mensile in pagamento	Numero	Importo medio mensile in pagamento	Numero	Importo medio mensile in pagamento			Numero	Importo medio mensile in pagamento	Numero	Importo medio mensile in pagamento	Numero	Importo medio mensile in pagamento		
fino al 1980	189	117	45	21	234	98	60	146	226	68	190	52	416	61	710	80
1981	58	176	65	76	123	123	7	198	14	131	19	55	33	87	163	119
1982	46	200	8	109	54	186	6	187	7	135	40	42	47	56	107	129
1983	34	150	21	13	55	97	6	316	9	135	40	47	49	63	110	94
1984	45	189	14	56	59	157	3	109	11	102	33	55	44	67	106	118
1985	47	130	14	22	61	105	3	193	13	94	40	46	53	58	117	86
1986	55	130	36	21	91	87	3	269	10	90	40	38	50	48	144	77
1987	53	129	54	140	107	135	4	220	11	83	49	68	60	71	171	114
1988	44	126	68	124	112	125	6	167	8	125	37	72	45	81	163	114
1989	56	113	61	168	117	142	4	238	6	107	59	45	65	50	186	112
1990	29	134	47	122	76	127	1	234	3	64	62	60	65	60	142	97
1991	33	181	55	175	88	177	4	372	9	158	50	70	59	84	151	146
1992	51	208	74	186	125	195	3	169	2	142	66	59	68	61	196	148
1993	30	140	5	206	35	149	2	131	11	142	59	77	70	87	107	108
1994	27	170	132	169	159	169	4	548	7	79	74	65	81	66	244	141
1995	19	198	74	179	93	183	3	241	6	89	51	65	57	67	153	141
1996	20	133	89	135	109	135	3	292	6	74	71	65	77	66	189	109
1997	14	131	157	130	171	130	4	41	5	74	72	59	77	60	252	108
1998	10	128	117	134	127	134	2	85	5	253	74	63	79	75	208	111
1999	6	120	81	121	87	121	2	251	9	95	66	69	75	72	164	100
2000	3	249	75	157	78	161	5	294	13	161	67	70	80	85	163	127
2001	6	71	92	108	98	106	2	286	8	244	70	77	78	94	178	103
2002	6	44	115	87	121	84	1	0	6	54	76	88	82	86	204	85
2003	9	244	113	149	122	156	5	88	5	39	106	75	111	74	238	116
2004	7	119	191	139	198	138	5	28	9	107	82	50	91	56	294	111
2005	4	390	101	219	105	226	5	109	6	48	84	67	90	65	200	151
2006	15	76	179	175	194	167	5	108	4	93	92	91	96	91	295	142
2007	13	62	111	173	124	161	7	180	14	153	89	62	103	74	234	124
totale	929	145	2.194	140	3.123	141	165	181	443	92	1.858	64	2.301	69	5.589	113

^(a) I dati si riferiscono alle pensioni contabilizzate

^(b) La categoria Vecchiaia comprende le pensioni di vecchiaia anticipata e prepensionamenti.

FONDO GAS

Tav. 7M - Integrazione a carico Fondo delle pensioni vigenti al 31.12.2007 distinte per anno di decorrenza e categoria ^(a) - Maschi
(Importi in unità di euro)

Anno di decorrenza	VECCHIAIA e ANZIANITA'						INVALIDITA'		SUPERSTITI						COMPLESSO	
	VECCHIAIA ^(b)		ANZIANITA'		TOTALE		Numero	Importo medio mensile in pagamento	da assicurato		da pensionato		totale		Numero	Importo medio mensile in pagamento
	Numero	Importo medio mensile in pagamento	Numero	Importo medio mensile in pagamento	Numero	Importo medio mensile in pagamento			Numero	Importo medio mensile in pagamento	Numero	Importo medio mensile in pagamento	Numero	Importo medio mensile in pagamento		
fino al 1980	159	110	45	21	204	90	48	166	4	5	10	43	14	32	266	101
1981	50	165	65	76	115	115	6	186	-	-	-	-	-	-	121	118
1982	45	204	8	109	53	190	5	191	-	-	1	11	1	11	59	187
1983	30	164	21	13	51	102	6	316	-	-	-	-	-	-	57	124
1984	42	201	14	56	56	165	2	93	-	-	-	-	-	-	58	163
1985	45	132	14	22	59	106	3	193	-	-	1	-	1	-	63	108
1986	54	129	36	21	90	86	3	269	-	-	1	-	1	-	94	91
1987	47	129	53	139	100	134	3	164	-	-	1	97	1	97	104	135
1988	42	127	67	120	109	123	6	167	-	-	-	-	-	-	115	125
1989	53	115	59	163	112	140	4	238	-	-	1	31	1	31	117	142
1990	27	128	47	122	74	124	1	234	-	-	-	-	-	-	75	126
1991	33	181	55	175	88	177	3	293	-	-	-	-	-	-	91	181
1992	46	204	67	177	113	188	2	200	-	-	-	-	-	-	115	188
1993	30	140	5	206	35	149	2	131	2	271	2	122	4	197	41	153
1994	26	165	123	166	149	166	3	524	-	-	1	96	1	96	153	172
1995	18	198	74	179	92	183	3	241	-	-	-	-	-	-	95	184
1996	18	130	85	132	103	132	1	248	1	287	3	26	4	91	108	132
1997	14	131	149	130	163	130	4	41	1	58	-	-	1	58	168	128
1998	10	128	108	127	118	127	2	85	-	-	-	-	-	-	120	126
1999	4	89	73	107	77	106	2	251	-	-	-	-	-	-	79	110
2000	2	317	68	151	70	155	4	367	-	-	-	-	-	-	74	167
2001	4	80	90	106	94	105	2	286	-	-	2	132	2	132	98	109
2002	4	45	108	86	112	85	1	0	1	-	1	58	2	29	115	83
2003	2	212	98	150	100	152	5	88	-	-	1	44	1	44	106	148
2004	6	115	176	130	182	130	3	32	1	105	1	39	2	72	187	127
2005	2	598	94	231	96	239	5	109	1	-	2	-	3	-	104	226
2006	8	79	155	179	163	175	4	136	-	-	1	199	1	199	168	174
2007	8	64	100	178	108	169	6	151	-	-	2	-	2	-	116	165
totale	829	145	2.057	137	2.886	139	139	185	11	92	31	51	42	62	3.067	140

^(a) I dati si riferiscono alle pensioni contabilizzate^(b) La categoria Vecchiaia comprende le pensioni di vecchiaia anticipata e prepensionamenti.

FONDO GAS

Tav. 7F - Integrazione a carico Fondo delle pensioni vigenti al 31.12.2007 distinte per anno di decorrenza e categoria ^(a) - Femmine
(Importi in unità di euro)

Anno di decorrenza	VECCHIAIA e ANZIANITA'						INVALIDITA'		SUPERSTITI						COMPLESSO	
	VECCHIAIA ^(b)		ANZIANITA'		TOTALE		Numero	Importo medio mensile in pagamento	da assicurato		da pensionato		totale		Numero	Importo medio mensile in pagamento
	Numero	Importo medio mensile in pagamento	Numero	Importo medio mensile in pagamento	Numero	Importo medio mensile in pagamento			Numero	Importo medio mensile in pagamento	Numero	Importo medio mensile in pagamento	Numero	Importo medio mensile in pagamento		
fino al 1980	30	155	-	-	30	155	12	67	222	69	180	53	402	62	444	68
1981	8	244	-	-	8	244	1	267	14	131	19	55	33	87	42	122
1982	1	11	-	-	1	11	1	172	7	135	39	43	46	57	48	59
1983	4	42	-	-	4	42	-	-	9	135	40	47	49	63	53	61
1984	3	8	-	-	3	8	1	140	11	102	33	55	44	67	48	65
1985	2	89	-	-	2	89	-	-	13	94	39	47	52	59	54	60
1986	1	171	-	-	1	171	-	-	10	90	39	39	49	49	50	52
1987	6	132	1	191	7	140	1	389	11	83	48	67	59	70	67	82
1988	2	107	1	352	3	189	-	-	8	125	37	72	45	81	48	88
1989	3	89	2	306	5	176	-	-	6	107	58	45	64	51	69	60
1990	2	216	-	-	2	216	-	-	3	64	62	60	65	60	67	65
1991	-	-	-	-	-	-	1	610	9	158	50	70	59	84	60	93
1992	5	250	7	274	12	264	1	106	2	142	66	59	68	61	81	92
1993	-	-	-	-	-	-	-	-	9	113	57	75	66	80	66	80
1994	1	280	9	218	10	224	1	620	7	79	73	65	80	66	91	89
1995	1	210	-	-	1	210	-	-	6	89	51	65	57	67	58	70
1996	2	159	4	190	6	180	2	314	5	31	68	67	73	65	81	79
1997	-	-	8	135	8	135	-	-	4	78	72	59	76	60	84	68
1998	-	-	9	221	9	221	-	-	5	253	74	63	79	75	88	90
1999	2	180	8	247	10	234	-	-	9	95	66	69	75	72	85	91
2000	1	112	7	219	8	205	1	-	13	161	67	70	80	85	89	95
2001	2	53	2	178	4	115	-	-	8	244	68	76	76	93	80	94
2002	2	40	7	94	9	82	-	-	5	64	75	89	80	87	89	87
2003	7	253	15	137	22	174	-	-	5	39	105	76	110	74	132	91
2004	1	143	15	244	16	238	2	21	8	108	81	50	89	56	107	82
2005	2	181	7	58	9	86	-	-	5	58	82	68	87	68	96	69
2006	7	72	24	146	31	130	1	-	4	93	91	90	95	90	127	99
2007	5	60	11	131	16	109	1	357	14	153	87	63	101	76	118	83
totale	100	147	137	179	237	165	26	159	432	92	1.827	64	2.259	69	2.522	79

^(a) I dati si riferiscono alle pensioni contabilizzate^(b) La categoria Vecchiaia comprende le pensioni di vecchiaia anticipata e prepensionamenti.

FONDO GAS

Integrazione mensile a carico Fondo delle pensioni
vigenti al 31.12.2007 distinte per anno di decorrenza e categoria



FONDO GAS

Tav. 8MF - Numero delle pensioni vigenti al 31.12.2007 distinte per classe di importo della pensione mensile e categoria^(a) - Maschi e Femmine

Classi di importo mensile (unità di euro) ^(c)	VECCHIAIA e ANZIANITA'						INVALIDITA'		SUPERSTITI						COMPLESSO	
	VECCHIAIA ^(b)		ANZIANITA'		TOTALE				da assicurato		da pensionato		totale			
	Numero	%	Numero	%	Numero	%	Numero	%	Numero	%	Numero	%	Numero	%	Numero	%
fino a 250	-	-	-	-	-	-	-	-	2	0,5	4	0,2	6	0,3	6	0,1
250 - 500	1	0,1	-	-	1	0,0	-	-	20	4,5	24	1,3	44	1,9	45	0,8
500 - 750	5	0,5	-	-	5	0,2	4	2,4	45	10,2	253	13,6	298	13,0	307	5,5
750 - 1.000	12	1,3	3	0,1	15	0,5	16	9,7	229	51,7	979	52,7	1.208	52,5	1.239	22,2
1.000 - 1.250	53	5,7	23	1,0	76	2,4	28	17,0	113	25,5	469	25,2	582	25,3	686	12,3
1.250 - 1.500	179	19,3	129	5,9	308	9,9	46	27,9	19	4,3	103	5,5	122	5,3	476	8,5
1.500 - 1.750	317	34,1	423	19,3	740	23,7	46	27,9	10	2,3	16	0,9	26	1,1	812	14,5
1.750 - 2.000	195	21,0	689	31,4	884	28,3	16	9,7	3	0,7	7	0,4	10	0,4	910	16,3
2.000 - 2.250	91	9,8	456	20,8	547	17,5	7	4,2	1	0,2	2	0,1	3	0,1	557	10,0
2.250 - 2.500	32	3,4	195	8,9	227	7,3	1	0,6	1	0,2	-	-	1	0,0	229	4,1
2.500 - 2.750	19	2,0	104	4,7	123	3,9	1	0,6	-	-	1	0,1	1	0,0	125	2,2
2.750 - 3.000	10	1,1	59	2,7	69	2,2	-	-	-	-	-	-	-	-	69	1,2
3.000 - 3.250	7	0,8	42	1,9	49	1,6	-	-	-	-	-	-	-	-	49	0,9
3.250 - 3.500	4	0,4	30	1,4	34	1,1	-	-	-	-	-	-	-	-	34	0,6
3.500 - 3.750	2	0,2	20	0,9	22	0,7	-	-	-	-	-	-	-	-	22	0,4
3.750 - 4.000	-	-	12	0,5	12	0,4	-	-	-	-	-	-	-	-	12	0,2
4.000 e oltre	2	0,2	9	0,4	11	0,4	-	-	-	-	-	-	-	-	11	0,2
totale	929	100,0	2.194	100,0	3.123	100,0	165	100,0	443	100,0	1.858	100,0	2.301	100,0	5.589	100,0
Importo medio mensile	1.716		2.026		1.934		1.426		931		933		932		1.507	

(a) I dati si riferiscono alle pensioni contabilizzate

(b) La categoria Vecchiaia comprende le pensioni di vecchiaia anticipata e prepensionamenti.

(c) L'estremo superiore della classe è escluso

FONDO GAS

Tav. 8M - Numero delle pensioni vigenti al 31.12.2007 distinte per classe di importo della pensione mensile e categoria^(a) - Maschi

Classi di importo mensile (unità di euro) ^(c)	VECCHIAIA e ANZIANITA'						INVALIDITA'		SUPERSTITI						COMPLESSO	
	VECCHIAIA ^(b)		ANZIANITA'		TOTALE				da assicurato		da pensionato		totale			
	Numero	%	Numero	%	Numero	%	Numero	%	Numero	%	Numero	%	Numero	%	Numero	%
fino a 250	-	-	-	-	-	-	-	-	-	-	-	-	-	-	-	-
250 - 500	-	-	-	-	-	-	-	-	1	9,1	-	-	1	2,4	1	0,0
500 - 750	2	0,2	-	-	2	0,1	3	2,2	1	9,1	2	6,5	3	7,1	8	0,3
750 - 1.000	8	1,0	2	0,1	10	0,3	10	7,2	8	72,7	15	48,4	23	54,8	43	1,4
1.000 - 1.250	42	5,1	23	1,1	65	2,3	22	15,8	1	9,1	10	32,3	11	26,2	98	3,2
1.250 - 1.500	158	19,1	124	6,0	282	9,8	40	28,8	-	-	3	9,7	3	7,1	325	10,6
1.500 - 1.750	288	34,7	414	20,1	702	24,3	40	28,8	-	-	-	-	-	-	742	24,2
1.750 - 2.000	176	21,2	639	31,1	815	28,2	16	11,5	-	-	1	3,2	1	2,4	832	27,1
2.000 - 2.250	84	10,1	413	20,1	497	17,2	6	4,3	-	-	-	-	-	-	503	16,4
2.250 - 2.500	29	3,5	179	8,7	208	7,2	1	0,7	-	-	-	-	-	-	209	6,8
2.500 - 2.750	18	2,2	98	4,8	116	4,0	1	0,7	-	-	-	-	-	-	117	3,8
2.750 - 3.000	10	1,2	56	2,7	66	2,3	-	-	-	-	-	-	-	-	66	2,2
3.000 - 3.250	7	0,8	41	2,0	48	1,7	-	-	-	-	-	-	-	-	48	1,6
3.250 - 3.500	4	0,5	28	1,4	32	1,1	-	-	-	-	-	-	-	-	32	1,0
3.500 - 3.750	2	0,2	19	0,9	21	0,7	-	-	-	-	-	-	-	-	21	0,7
3.750 - 4.000	-	-	12	0,6	12	0,4	-	-	-	-	-	-	-	-	12	0,4
4.000 e oltre	1	0,1	9	0,4	10	0,3	-	-	-	-	-	-	-	-	10	0,3
totale	829	100,0	2.057	100,0	2.886	100,0	139	100,0	11	100,0	31	100,0	42	100,0	3.067	100,0
Importo medio mensile	1.731		2.024		1.940		1.458		828		997		953		1.904	

(a) I dati si riferiscono alle pensioni contabilizzate

(b) La categoria Vecchiaia comprende le pensioni di vecchiaia anticipata e prepensionamenti.

(c) L'estremo superiore della classe è escluso

FONDO GAS

Tav. 8F - Numero delle pensioni vigenti al 31.12.2007 distinte per classe di importo della pensione mensile e categoria^(a) - Femmine

Classi di importo mensile (unità di euro) ^(c)	VECCHIAIA e ANZIANITA'						INVALIDITA'		SUPERSTITI						COMPLESSO	
	VECCHIAIA ^(b)		ANZIANITA'		TOTALE				da assicurato		da pensionato		totale			
	Numero	%	Numero	%	Numero	%	Numero	%	Numero	%	Numero	%	Numero	%	Numero	%
fino a 250	-	-	-	-	-	-	-	-	2	0,5	4	0,2	6	0,3	6	0,2
250 - 500	1	1,0	-	-	1	0,4	-	-	19	4,4	24	1,3	43	1,9	44	1,7
500 - 750	3	3,0	-	-	3	1,3	1	3,8	44	10,2	251	13,7	295	13,1	299	11,9
750 - 1.000	4	4,0	1	0,7	5	2,1	6	23,1	221	51,2	964	52,8	1.185	52,5	1.196	47,4
1.000 - 1.250	11	11,0	-	-	11	4,6	6	23,1	112	25,9	459	25,1	571	25,3	588	23,3
1.250 - 1.500	21	21,0	5	3,6	26	11,0	6	23,1	19	4,4	100	5,5	119	5,3	151	6,0
1.500 - 1.750	29	29,0	9	6,6	38	16,0	6	23,1	10	2,3	16	0,9	26	1,2	70	2,8
1.750 - 2.000	19	19,0	50	36,5	69	29,1	-	-	3	0,7	6	0,3	9	0,4	78	3,1
2.000 - 2.250	7	7,0	43	31,4	50	21,1	1	3,8	1	0,2	2	0,1	3	0,1	54	2,1
2.250 - 2.500	3	3,0	16	11,7	19	8,0	-	-	1	0,2	-	-	1	0,0	20	0,8
2.500 - 2.750	1	1,0	6	4,4	7	3,0	-	-	-	-	1	0,1	1	0,0	8	0,3
2.750 - 3.000	-	-	3	2,2	3	1,3	-	-	-	-	-	-	-	-	3	0,1
3.000 - 3.250	-	-	1	0,7	1	0,4	-	-	-	-	-	-	-	-	1	0,0
3.250 - 3.500	-	-	2	1,5	2	0,8	-	-	-	-	-	-	-	-	2	0,1
3.500 - 3.750	-	-	1	0,7	1	0,4	-	-	-	-	-	-	-	-	1	0,0
3.750 - 4.000	-	-	-	-	-	-	-	-	-	-	-	-	-	-	-	-
4.000 e oltre	1	1,0	-	-	1	0,4	-	-	-	-	-	-	-	-	1	0,0
totale	100	100,0	137	100,0	237	100,0	26	100,0	432	100,0	1.827	100,0	2.259	100,0	2.522	100,0
Importo medio mensile	1.592		2.065		1.866		1.255		934		931		932		1.023	

(a) I dati si riferiscono alle pensioni contabilizzate

(b) La categoria Vecchiaia comprende le pensioni di vecchiaia anticipata e prepensionamenti.

(c) L'estremo superiore della classe è escluso

FONDO GAS

Distribuzione percentuale delle pensioni vigenti al 31.12.2007 distinte per categoria e classi di importo mensile
(classi di importo mensile in unità di euro)

VECCHIAIA

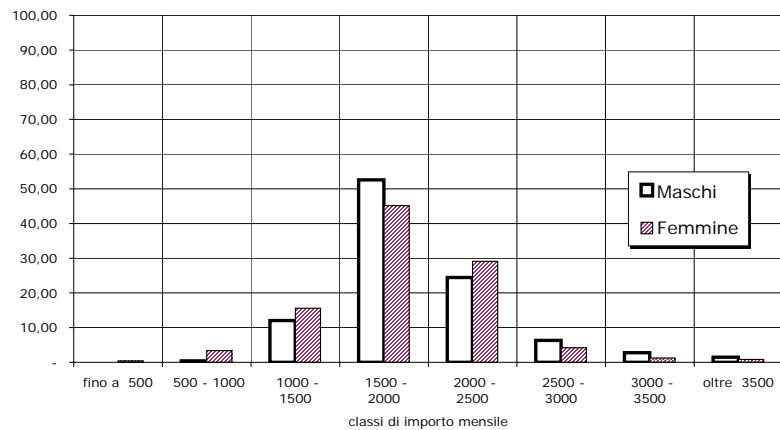

INVALIDITA'

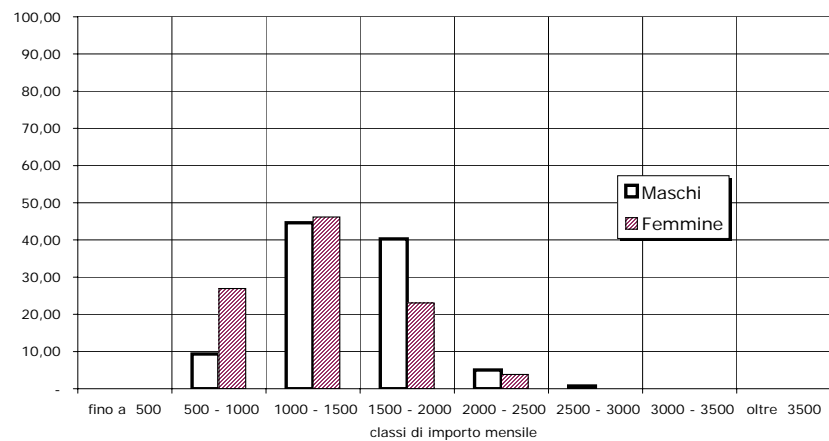

SUPERSTITI

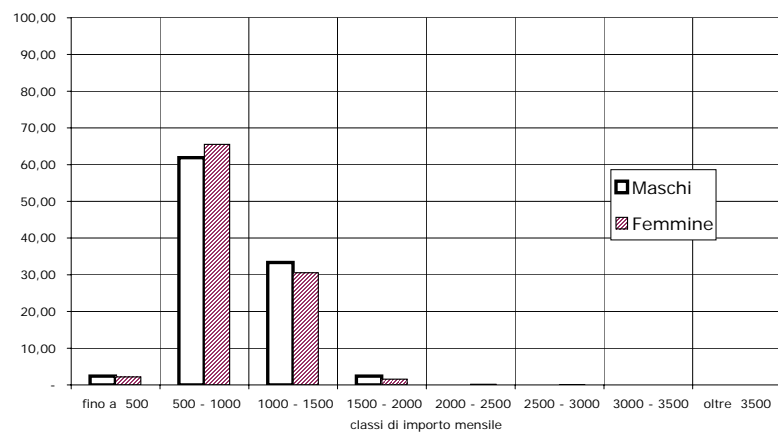

COMPLESSO

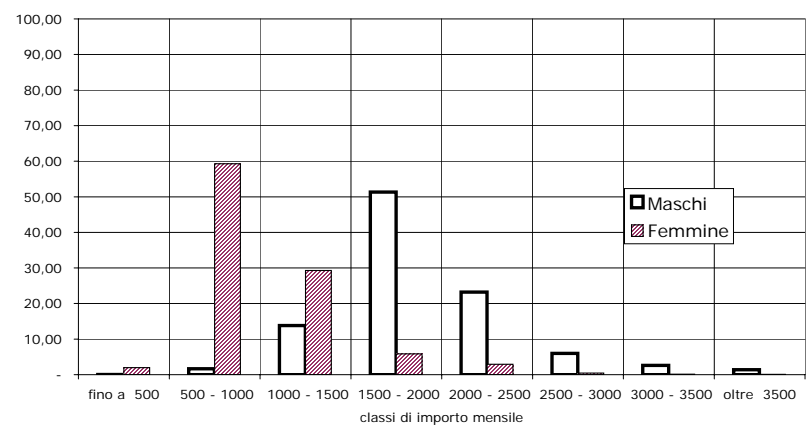

FONDO GAS

Tav. 9MF - Pensioni vigenti al 31.12.2007 distinte per classi di età e categoria ^(a) - Maschi e Femmine
(Importi in unità di euro)

Classi di età ^(c)	VECCHIAIA e ANZIANITA'						INVALIDITA'		SUPERSTITI ^(d)						COMPLESSO	
	VECCHIAIA ^(b)		ANZIANITA'		TOTALE				da assicurato		da pensionato		totale			
	Numero	%	Numero	%	Numero	%	Numero	%	Numero	%	Numero	%	Numero	%	Numero	%
fino a 4	-	-	-	-	-	-	-	-	-	-	-	-	-	-	-	-
5 - 9	-	-	-	-	-	-	-	-	-	-	-	-	-	-	-	-
10 - 14	-	-	-	-	-	-	-	-	-	-	-	-	-	-	-	-
15 - 19	-	-	-	-	-	-	-	-	-	-	-	-	-	-	-	-
20 - 24	-	-	-	-	-	-	-	-	2	0,5%	2	0,1%	4	0,2%	4	0,1%
25 - 29	-	-	-	-	-	-	-	-	1	0,2%	-	-	1	0,0%	1	0,0%
30 - 34	-	-	-	-	-	-	-	-	1	0,2%	-	-	1	0,0%	1	0,0%
35 - 39	-	-	-	-	-	-	-	-	6	1,4%	-	-	6	0,3%	6	0,1%
40 - 44	-	-	-	-	-	-	2	1,2%	6	1,4%	7	0,4%	13	0,6%	15	0,3%
45 - 49	-	-	-	-	-	-	7	4,2%	30	6,8%	7	0,4%	37	1,6%	44	0,8%
50 - 54	-	-	2	0,1%	2	0,1%	12	7,3%	26	5,9%	23	1,2%	49	2,1%	63	1,1%
55 - 59	-	-	455	20,7%	455	14,6%	17	10,3%	32	7,2%	27	1,5%	59	2,6%	531	9,5%
60 - 64	15	1,6%	611	27,8%	626	20,0%	15	9,1%	27	6,1%	56	3,0%	83	3,6%	724	13,0%
65 - 69	43	4,6%	449	20,5%	492	15,8%	14	8,5%	34	7,7%	117	6,3%	151	6,6%	657	11,8%
70 - 74	90	9,7%	314	14,3%	404	12,9%	20	12,1%	61	13,8%	229	12,3%	290	12,6%	714	12,8%
75 - 79	230	24,8%	200	9,1%	430	13,8%	19	11,5%	88	19,9%	372	20,0%	460	20,0%	909	16,3%
80 - 84	272	29,3%	121	5,5%	393	12,6%	30	18,2%	70	15,8%	479	25,8%	549	23,9%	972	17,4%
85 - 89	204	22,0%	38	1,7%	242	7,7%	23	13,9%	31	7,0%	313	16,8%	344	15,0%	609	10,9%
oltre 90	75	8,1%	4	0,2%	79	2,5%	6	3,6%	28	6,3%	226	12,2%	254	11,0%	339	6,1%
totale	929	100,0%	2.194	100,0%	3.123	100,0%	165	100,0%	443	100,0%	1.858	100,0%	2.301	100,0%	5.589	100,0%
Età media	80,7		66,4		70,7		71,6		74,9		79,4		78,5		73,9	

(a) I dati si riferiscono alle pensioni contabilizzate

(b) La categoria Vecchiaia comprende le pensioni di vecchiaia anticipata e prepensionamenti.

(c) Età calcolata al 31.12.2007 in anni compiuti.

(d) Le indicazioni relative all'età si riferiscono al coniuge ove questo sia compreso fra i beneficiari, all'orfano più giovane nel caso di pensione ai soli orfani.

FONDO GAS

Tav. 9M - Pensioni vigenti al 31.12.2007 distinte per classi di età e categoria ^(a) - Maschi
(Importi in unità di euro)

Classi di età ^(c)	VECCHIAIA e ANZIANITA'						INVALIDITA'		SUPERSTITI ^(d)						COMPLESSO	
	VECCHIAIA ^(b)		ANZIANITA'		TOTALE				da assicurato		da pensionato		totale			
	Numero	%	Numero	%	Numero	%	Numero	%	Numero	%	Numero	%	Numero	%	Numero	%
fino a 4	-	-	-	-	-	-	-	-	-	-	-	-	-	-	-	-
5 - 9	-	-	-	-	-	-	-	-	-	-	-	-	-	-	-	-
10 - 14	-	-	-	-	-	-	-	-	-	-	-	-	-	-	-	-
15 - 19	-	-	-	-	-	-	-	-	-	-	-	-	-	-	-	-
20 - 24	-	-	-	-	-	-	-	-	-	-	1	3,2%	1	2,4%	1	0,0%
25 - 29	-	-	-	-	-	-	-	-	-	-	-	-	-	-	-	-
30 - 34	-	-	-	-	-	-	-	-	-	-	-	-	-	-	-	-
35 - 39	-	-	-	-	-	-	-	-	-	-	-	-	-	-	-	-
40 - 44	-	-	-	-	-	-	1	0,7%	-	-	4	12,9%	4	9,5%	5	0,2%
45 - 49	-	-	-	-	-	-	6	4,3%	5	45,5%	1	3,2%	6	14,3%	12	0,4%
50 - 54	-	-	2	0,1%	2	0,1%	10	7,2%	1	9,1%	3	9,7%	4	9,5%	16	0,5%
55 - 59	-	-	397	19,3%	397	13,8%	13	9,4%	2	18,2%	3	9,7%	5	11,9%	415	13,5%
60 - 64	-	-	566	27,5%	566	19,6%	13	9,4%	-	-	8	25,8%	8	19,0%	587	19,1%
65 - 69	31	3,7%	419	20,4%	450	15,6%	13	9,4%	-	-	4	12,9%	4	9,5%	467	15,2%
70 - 74	82	9,9%	310	15,1%	392	13,6%	17	12,2%	3	27,3%	5	16,1%	8	19,0%	417	13,6%
75 - 79	212	25,6%	200	9,7%	412	14,3%	17	12,2%	-	-	1	3,2%	1	2,4%	430	14,0%
80 - 84	247	29,8%	121	5,9%	368	12,8%	23	16,5%	-	-	-	-	-	-	391	12,7%
85 - 89	186	22,4%	38	1,8%	224	7,8%	22	15,8%	-	-	-	-	-	-	246	8,0%
oltre 90	71	8,6%	4	0,2%	75	2,6%	4	2,9%	-	-	1	3,2%	1	2,4%	80	2,6%
totale	829	100,0%	2.057	100,0%	2.886	100,0%	139	100,0%	11	100,0%	31	100,0%	42	100,0%	3.067	100,0%
Età media	81,2		66,7		70,9		71,8		57,1		60,0		59,2		70,8	

^(a) I dati si riferiscono alle pensioni contabilizzate^(b) La categoria Vecchiaia comprende le pensioni di vecchiaia anticipata e prepensionamenti.^(c) Età calcolata al 31.12.2007 in anni compiuti.^(d) Le indicazioni relative all'età si riferiscono al coniuge ove questo sia compreso fra i beneficiari, all'orfano più giovane nel caso di pensione ai soli orfani.

FONDO GAS

Tav. 9F - Pensioni vigenti al 31.12.2007 distinte per classi di età e categoria ^(a) - Femmine
(Importi in unità di euro)

Classi di età ^(c)	VECCHIAIA e ANZIANITA'						INVALIDITA'		SUPERSTITI ^(d)						COMPLESSO	
	VECCHIAIA ^(b)		ANZIANITA'		TOTALE				da assicurato		da pensionato		totale			
	Numero	%	Numero	%	Numero	%	Numero	%	Numero	%	Numero	%	Numero	%	Numero	%
fino a 4	-	-	-	-	-	-	-	-	-	-	-	-	-	-	-	-
5 - 9	-	-	-	-	-	-	-	-	-	-	-	-	-	-	-	-
10 - 14	-	-	-	-	-	-	-	-	-	-	-	-	-	-	-	-
15 - 19	-	-	-	-	-	-	-	-	-	-	-	-	-	-	-	-
20 - 24	-	-	-	-	-	-	-	-	2	0,5%	1	0,1%	3	0,1%	3	0,1%
25 - 29	-	-	-	-	-	-	-	-	1	0,2%	-	-	1	0,0%	1	0,0%
30 - 34	-	-	-	-	-	-	-	-	1	0,2%	-	-	1	0,0%	1	0,0%
35 - 39	-	-	-	-	-	-	-	-	6	1,4%	-	-	6	0,3%	6	0,2%
40 - 44	-	-	-	-	-	-	1	3,8%	6	1,4%	3	0,2%	9	0,4%	10	0,4%
45 - 49	-	-	-	-	-	-	1	3,8%	25	5,8%	6	0,3%	31	1,4%	32	1,3%
50 - 54	-	-	-	-	-	-	2	7,7%	25	5,8%	20	1,1%	45	2,0%	47	1,9%
55 - 59	-	-	58	42,3%	58	24,5%	4	15,4%	30	6,9%	24	1,3%	54	2,4%	116	4,6%
60 - 64	15	15,0%	45	32,8%	60	25,3%	2	7,7%	27	6,3%	48	2,6%	75	3,3%	137	5,4%
65 - 69	12	12,0%	30	21,9%	42	17,7%	1	3,8%	34	7,9%	113	6,2%	147	6,5%	190	7,5%
70 - 74	8	8,0%	4	2,9%	12	5,1%	3	11,5%	58	13,4%	224	12,3%	282	12,5%	297	11,8%
75 - 79	18	18,0%	-	-	18	7,6%	2	7,7%	88	20,4%	371	20,3%	459	20,3%	479	19,0%
80 - 84	25	25,0%	-	-	25	10,5%	7	26,9%	70	16,2%	479	26,2%	549	24,3%	581	23,0%
85 - 89	18	18,0%	-	-	18	7,6%	1	3,8%	31	7,2%	313	17,1%	344	15,2%	363	14,4%
oltre 90	4	4,0%	-	-	4	1,7%	2	7,7%	28	6,5%	225	12,3%	253	11,2%	259	10,3%
totale	100	100,0%	137	100,0%	237	100,0%	26	100,0%	432	100,0%	1.827	100,0%	2.259	100,0%	2.522	100,0%
Età media	76,5		61,4		67,8		70,5		75,4		79,7		78,9		77,7	

^(a) I dati si riferiscono alle pensioni contabilizzate^(b) La categoria Vecchiaia comprende le pensioni di vecchiaia anticipata e prepensionamenti.^(c) Età calcolata al 31.12.2007 in anni compiuti.^(d) Le indicazioni relative all'età si riferiscono al coniuge ove questo sia compreso fra i beneficiari, all'orfano più giovane nel caso di pensione ai soli orfani.