

ISTITUTO NAZIONALE DELLA PREVIDENZA SOCIALE

SEDE CENTRALE IN ROMA

**FONDO DI PREVIDENZA PER IL CLERO SECOLARE E PER I
MINISTRI DI CULTO DELLE CONFESIONI RELIGIOSE DIVERSE
DALLA CATTOLICA**

INDICAZIONI DI CARATTERE STATISTICO

(Allegato al Bilancio Consuntivo per l'anno 2007)

INDICE DELLE TAVOLE

Descrizione dell'andamento temporale dei fenomeni più significativi della gestione.

Tav. n.1 - Elementi caratteristici del Fondo nel quinquennio 2003-2007.

Tav. n.2 - Serie storica degli assicurati, dei pensionati esistenti e del rapporto iscritti-pensionati.

Tav. n.3 - Serie storica dei contributi, delle prestazioni e del rapporto contributi-prestazioni.

Tav. n.4 - Serie storica della misura del contributo capitaro a carico degli iscritti.

Tav. n.5 – Serie storica dell'importo mensile del minimo di pensione, della maggiorazione per ogni anno di contribuzione eccedente l'anzianità minima assicurativa, della percentuale di aumento per perequazione automatica, dell'anzianità e dell'età minima richieste per il pensionamento di vecchiaia.

Tav. n.6 - Serie storica del numero, dell'importo medio e dell'importo complessivo delle pensioni vigenti a fine anno.

Tav. n.7 - Indici sull'evoluzione del numero delle pensioni vigenti. Pensioni d'invalidità per 100 pensioni di vecchiaia.

Tav. n.8 - Serie storica del numero, dell'importo medio e dell'importo complessivo delle pensioni liquidate.

Tav. n.9 - Indici sull'evoluzione del numero delle pensioni liquidate. Pensioni d'invalidità per 100 pensioni di vecchiaia.

Principali informazioni, alla data del 31/12/2007 tratte dagli archivi automatizzati

Tav. n.10 - MASCHI - Numero ed importo medio mensile delle pensioni vigenti, ripartite per anno di decorrenza e categoria.

Tav. n.10 – FEMMINE - Numero ed importo medio mensile delle pensioni vigenti, ripartite per anno di decorrenza e categoria.

Tav. n.10 – MASCHI e FEMMINE - Numero ed importo medio mensile delle pensioni vigenti, ripartite per anno di decorrenza e categoria.

Tav. n.11 – MASCHI - Valori assoluti e valori percentuali del numero delle pensioni vigenti, ripartite per classe d'importo e per categoria.

Tav. n.11 – FEMMINE - Valori assoluti e valori percentuali del numero delle pensioni vigenti, ripartite per classe d'importo e per categoria.

Tav. n.11 – MASCHI e FEMMINE - Valori assoluti e valori percentuali del numero delle pensioni vigenti, ripartite per classe d'importo e per categoria.

Tav. n.12 - Numero delle pensioni vigenti ripartite per classe di età del titolare, per categoria e sesso.

Tav. n.13 – MASCHI - Valori assoluti e valori percentuali del numero delle pensioni vigenti, ripartite per classe d'importo e per categoria.

Tav. n.13 – FEMMINE - Valori assoluti e valori percentuali del numero delle pensioni vigenti, ripartite per classe d'importo e per categoria

Tav. n.13 – MASCHI e FEMMINE - Valori assoluti e valori percentuali del numero delle pensioni vigenti, ripartite per classe d'importo e per categoria

A - DESCRIZIONE DELL'ANDAMENTO TEMPORALE DEI FENOMENI PIÙ SIGNIFICATIVI DELLA GESTIONE

ASSICURAZIONE PER IL CLERO SECOLARE E PER I MINISTRI DI CULTI DIVERSI**Tav. n. 1 - Elementi caratteristici del Fondo nel quinquennio 2003-2007.**
(Importi in EURO)

DESCRIZIONE					
	2003	2004	2005	2006	2007
Contributo capitaro annuo	1.378,56	1.413,00	1.439,88	1465,8 (a)	1465,8 (b)
Risultato di esercizio (migliaia di EURO)	-61.597	-71.309	-70.881	-91.511	-107.572
Patrimonio netto a fine anno (migliaia di EURO)	-1.196.874	-1.268.183	-1.339.064	-1.430.575	-1.538.147
Numero iscritti a fine anno	20.800	20.800	19.950	19.630	19.910
Numero pensioni vigenti a fine anno	14.501	13.941	14.279	14.672	14.785
Pensione media in pagamento a fine anno (c)	6.384	6.576	6.726	6.720	7.026
Rapporto iscritti pensionati	1,43	1,49	1,40	1,34	1,35

(a) - Decreto Interministeriale del 22 novembre 2007.

(b) - Misura provvisoria del contributo: non ancora emanato decreto d'aumento.

(c) - Valori di rendiconto comprensivi dell'integrazione di competenza.

ASSICURAZIONE PER IL CLERO SECOLARE E PER I MINISTRI DI CULTI DIVERSI

Tav. n. 2 - Serie storica degli iscritti, dei pensionati esistenti e del rapporto iscritti-pensionati.

Anni	Iscritti	Pensionati	Rapporto Iscritti-Pensionati
1981	30.740	11.351	2,71
1982	30.340	11.730	2,59
1983	30.040	11.944	2,52
1984	29.700	11.965	2,48
1985	29.400	12.089	2,43
1986	29.120	12.553	2,32
1987	28.700	13.050	2,20
1988	26.300	13.495	1,95
1989	25.640	13.984	1,83
1990	24.950	14.379	1,74
1991	24.400	14.650	1,67
1992	23.800	15.024	1,58
1993	23.400	15.287	1,53
1994	23.030	15.395	1,50
1995	21.250	15.509	1,37
1996	20.490	15.487	1,32
1997	20.200	15.626	1,29
1998	20.200	15.681	1,29
1999	20.150	15.509	1,30
2000	20.800	15.251	1,36
2001	20.790	15.313	1,36
2002	20.800	14.704	1,41
2003	20.800	14.501	1,43
2004	20.800	13.941	1,49
2005	19.950	14.279	1,40
2006	19.630	14.672	1,34
2007	19.910	14.785	1,35

ASSICURAZIONE PER IL CLERO SECOLARE E PER I MINISTRI DI CULTI DIVERSI.

Andamento temporale del numero degli iscritti e del numero dei pensionati.

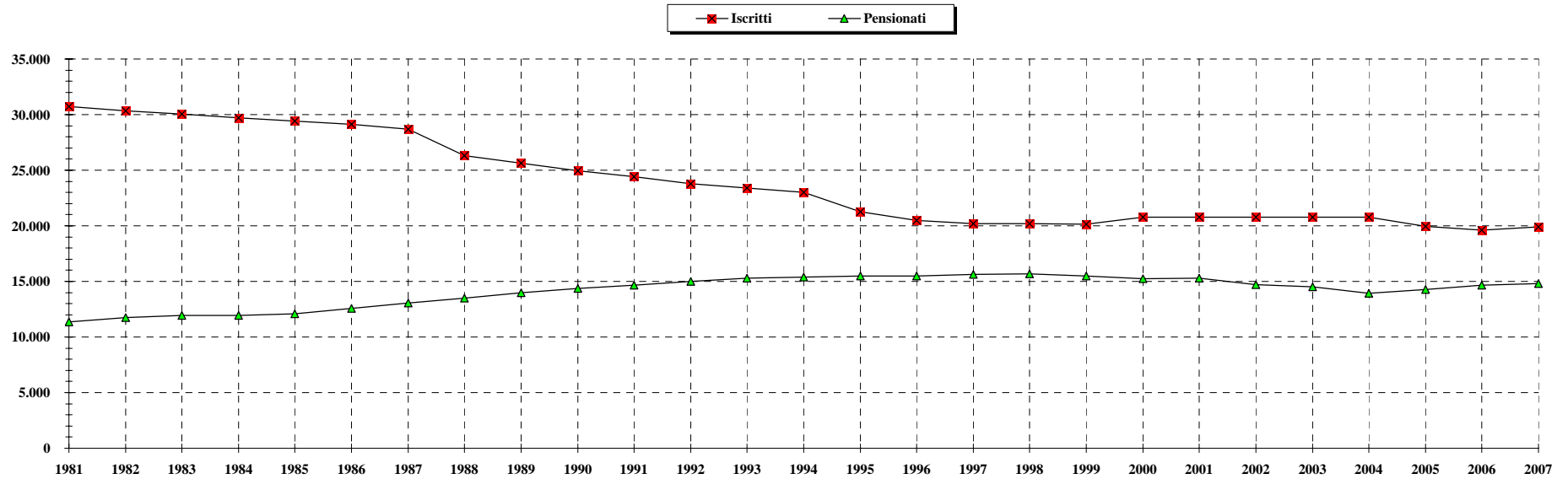

ASSICURAZIONE PER IL CLERO SECOLARE E PER I MINISTRI DI CULTI DIVERSI.

Andamento temporale del rapporto iscritti - pensionati

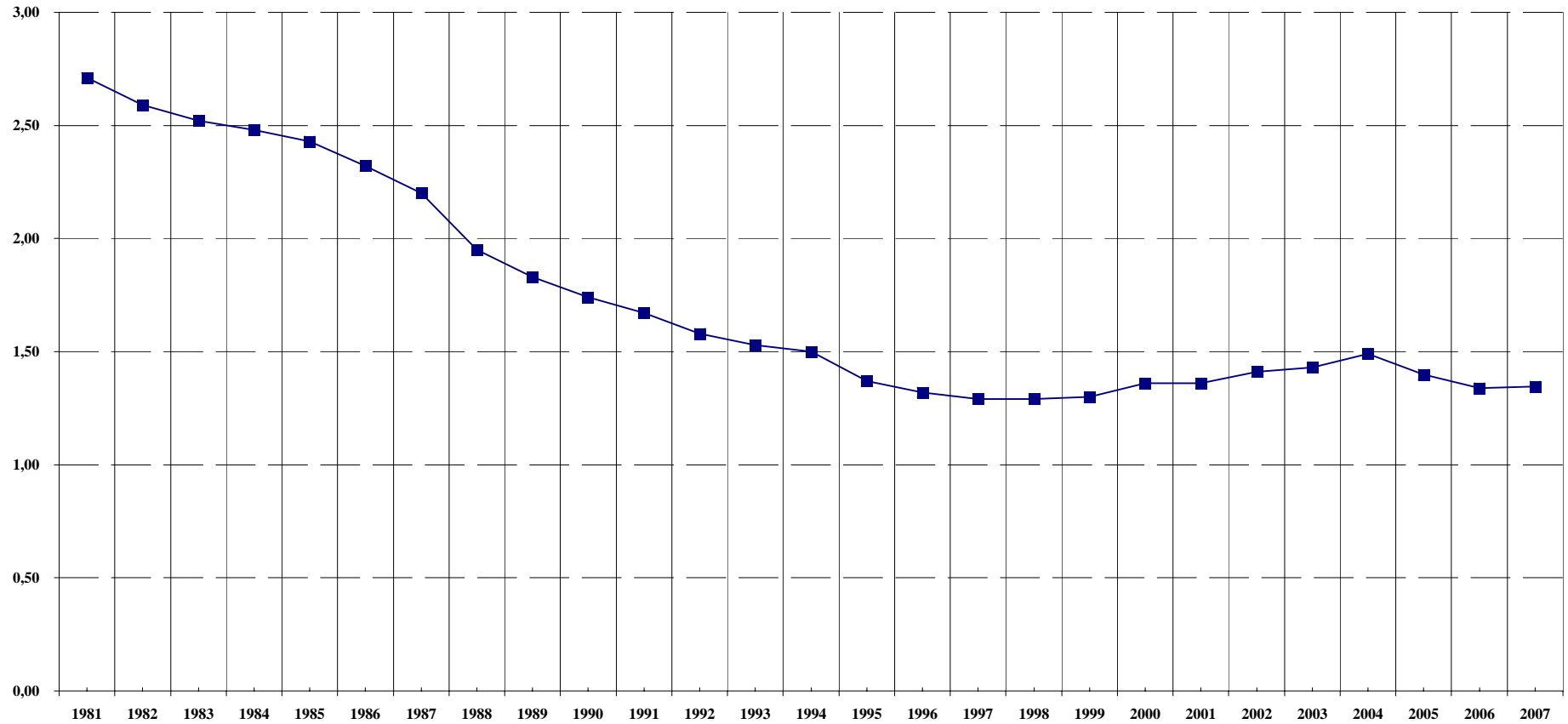

ASSICURAZIONE PER IL CLERO SECOLARE E PER I MINISTRI DI CULTI DIVERSI.

Tav. n. 3 - Serie storica dei contributi, delle prestazioni e del rapporto contributi-prestazioni.

Anni	Contributi (a) (migliaia di EURO)	Prestazioni (b) (migliaia di EURO)	Rapporto Contrib.-Prest.
1981	4.132	17.043	0,24
1982	11.362	20.658	0,55
1983	10.846	25.306	0,43
1984	11.879	28.405	0,42
1985	12.911	33.053	0,39
1986	13.428	34.603	0,39
1987	13.944	39.767	0,35
1988	13.428	44.415	0,30
1989	14.461	40.284	0,36
1990	14.977	49.580	0,30
1991	16.010	52.162	0,31
1992	16.527	58.876	0,28
1993	17.043	64.557	0,26
1994	18.076	61.458	0,29
1995	16.527	66.623	0,25
1996	17.043	72.304	0,24
1997	17.560	76.952	0,23
1998	17.560	85.732	0,20
1999	17.560	79.534	0,22
2000	27.397	81.600	0,34
2001	27.818	79.160	0,35
2002	28.577	84.494	0,34
2003	29.600	82.518	0,36
2004	30.064	85.442	0,35
2005	29.782	90.654	0,33
2006	29.703	89.688	0,33
2007	31.009	93.903	0,33

(a) Sono comprese le quote di partecipazione degli iscritti.

(b) Rate di pensione al netto del contributo dello stato.

ASSICURAZIONE PER IL CLERO SECOLARE E PER I MINISTRI DI CULTI DIVERSI.

Andamento temporale del rapporto contributi-prestazioni.

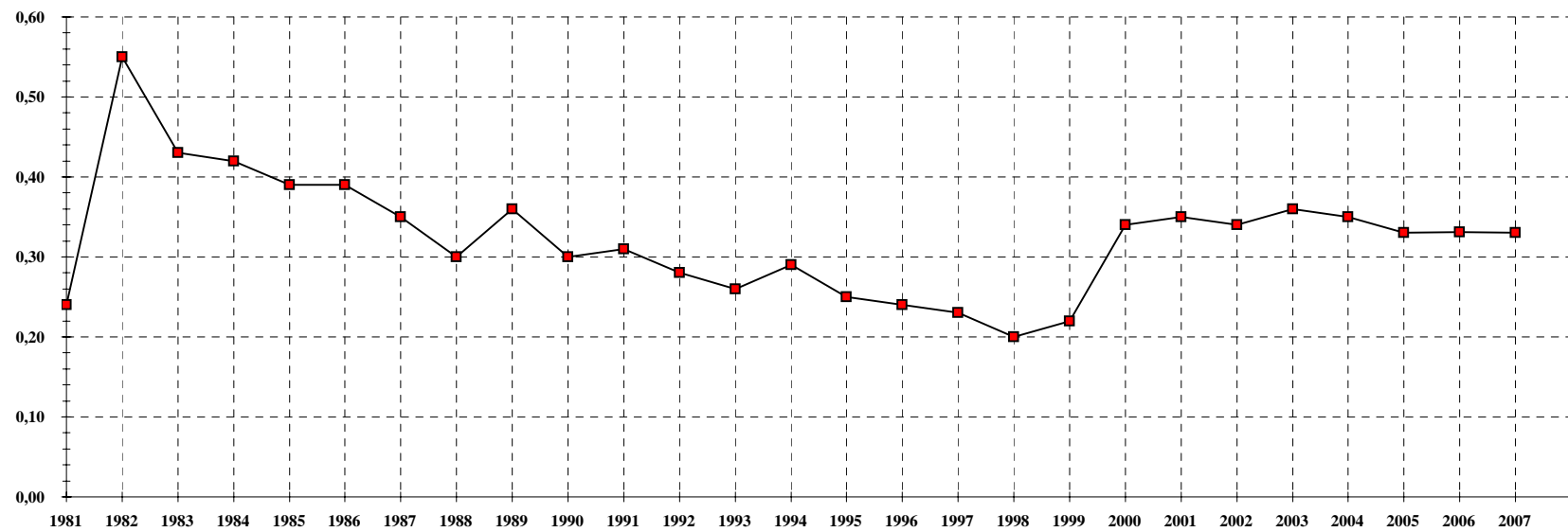

ASSICURAZIONE PER IL CLERO SECOLARE E PER I MINISTRI DI CULTI DIVERSI.

Serie storica dei contributi e delle prestazioni (in milioni di EURO)

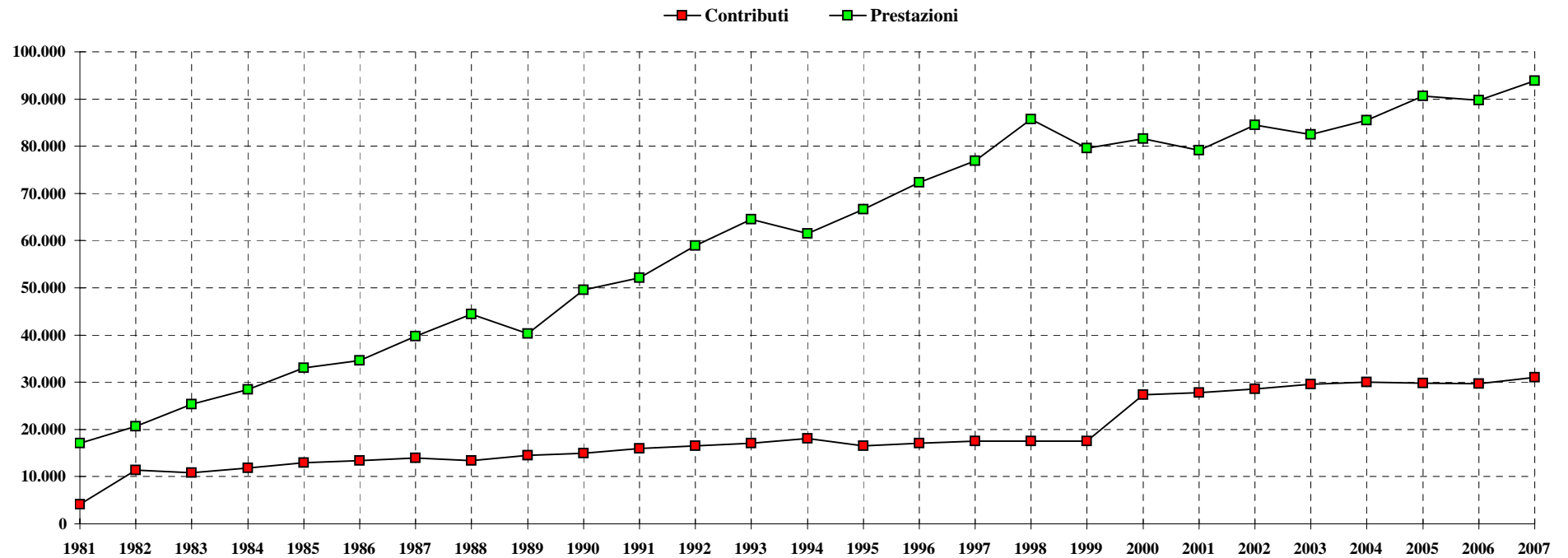

**ASSICURAZIONE PER IL CLERO SECOLARE E PER I MINISTRI DI CULTI
DIVERSI**

Tav. n. 4 - Serie storica della misura del contributo capitaro annuo (a).

Decorrenza	Contributo capitaro annuo (EURO)
01-lug-59	16,70
01-gen-71	27,68
01-lug-72	31,92
01-gen-73	39,04
01-gen-74	42,92
01-gen-75	48,50
01-gen-76	58,41
01-gen-77	69,05
01-gen-78	87,95
01-gen-79	103,19
01-gen-80	128,39
01-gen-81	160,98
01-gen-82	290,04
01-gen-83	349,23
01-gen-84	392,92
01-gen-85	430,57
01-gen-86	454,74
01-gen-87	481,08
01-gen-88	507,11
01-gen-89	553,75
01-gen-90	593,10
01-gen-91	638,19
01-gen-92	680,33
01-gen-93	707,53
01-gen-94	740,07
01-gen-95	740,07
01-gen-96	788,94
01-gen-97	820,55
01-gen-98	835,42
01-gen-99	849,67
01-gen-2000	1.276,50
01-gen-2001	1.308,36
01-gen-2002	1.346,28
01-gen-2003	1.378,56
01-gen-2004	1.413,00
01-gen-2005	1.439,88
01-gen-2006 (b)	1.465,80
01-gen-2007 (c)	1.465,80

(a) - Per i ministri di culti diversi dalla religione cattolica la contribuzione al Fondo ha avuto inizio dal 1 luglio 1960.

(b) - Decreto Interministeriale del 22 novembre 2007.

(c) - Misura provvisoria del contributo: non ancora emanato decreto d'aumento.

ASSICURAZIONE PER IL CLERO SECOLARE E PER I MINISTRI DI CULTI DIVERSI

Tav. n. 5 Serie storica dell'importo mensile del minimo di pensione, della maggiorazione mensile per ogni anno di contribuzione eccedente l'anzianità assicurativa minima, della percentuale di aumento per perequazione automatica, dell'anzianità e dell'età minima richieste per il pensionamento di vecchiaia.

Anni	Minimo di pensione mensile (EURO)	Maggiorazione mensile della pensione per ogni anno di contribuzione eccedente l'anzianità minima assicurativa (EURO)	% di incremento definitivo per perequazione (**)	Requisiti minimi per il pensionamento di vecchiaia	
				Anzianità	Età
01/01/1996	341,02	3,91		10	65
01/01/1997	354,32	4,07	3,90%	10	65
01/01/1998	360,33	4,14	1,70%	10	65
01/01/1999	366,81	4,21	1,80%	10	65
01/01/2000 (*)	372,68	4,28	1,60%	11	66
01/01/2001-30/06/2001	382,36	4,39	2,60%	11	66
1/07/2001-31/12/2001	382,36	4,39		12	67
01/01/2002-31/12/2002	392,69	4,51	2,70%	12	67
01/01/2003-31/12/2003	402,12	4,62	2,40%	13	68
01/01/2004-30/06/2004	412,18	4,74	2,50%	13	68
01/07/2004-31/12/2004	412,18	4,74		14	68
01/01/2005-31/12/2005	420,43	4,84	2,00%	14	68
01/01/2006-31/12/2006	427,58	4,92	1,70%	15	68
01/01/2007-31/12/2007	436,14	5,02	2,00%	15	68

(*) L. 488/1999, art. 42, comma 2, ha modificato i limiti minimi di età e di anzianità assicurativa per accedere alla pensione di vecchiaia.

(**) La legge del 23 dicembre 2000 n. 388, dispone che a decorrere dal 1.1.2001 la percentuale di aumento per variazione del costo della vita si applica per intero sull'importo di pensione non eccedente il triplo del minimo del Fondo pensioni lavoratori dipendenti; per le fasce d'importo compreso tra il triplo e il quintuplo del minimo la percentuale di aumento è ridotta al 90%; per le fasce d'importo eccedenti il quintuplo del minimo la percentuale di aumento è ridotta al 75 %.

ASSICURAZIONE PER IL CLERO SECOLARE E PER I MINISTRI DI CULTI DIVERSI.

Tav. n. 6 - Serie storica del numero, dell'importo medio e dell'importo complessivo delle pensioni vigenti a fine anno (a).

Anni	VECCHIAIA			INVALIDITA'			SUPERSTITI			COMPLESSO		
	Numero	Importo medio annuo (EURO)	Importo Complessivo (migliaia di EURO)	Numero	Importo medio annuo (EURO)	Importo Complessivo (migliaia di EURO)	Numero	Importo medio annuo (EURO)	Importo Complessivo (migliaia di EURO)	Numero	Importo medio annuo (EURO)	Importo Complessivo (migliaia di EURO)
1982	8.172	1.854	15.151	3.413	1.757	5.997	145	1.609	233	11.730	1.823	21.381
1983	8.509	2.254	19.178	3.289	2.135	7.022	146	1.966	287	11.944	2.218	26.487
1984	8.745	2.519	22.026	3.079	2.383	7.339	141	2.179	307	11.965	2.480	29.673
1985	9.031	2.788	25.177	2.921	2.622	7.659	137	2.378	326	12.089	2.743	33.162
1986	9.548	2.973	28.383	2.869	2.781	7.979	136	2.445	333	12.553	2.923	36.695
1987	10.122	3.120	31.580	2.787	2.905	8.096	141	2.515	355	13.050	3.068	40.031
1988	10.660	3.325	35.450	2.700	3.096	8.360	135	2.668	360	13.495	3.273	44.169
1989	11.198	3.677	41.171	2.647	3.388	8.969	139	2.898	403	13.984	3.614	50.544
1990	11.701	3.997	46.773	2.543	3.697	9.402	135	3.151	426	14.379	3.936	56.601
1991	12.050	4.350	52.419	2.455	4.005	9.831	145	3.365	488	14.650	4.282	62.738
1992	12.493	4.505	56.281	2.376	4.141	9.840	155	3.416	529	15.024	4.436	66.651
1993	12.863	4.698	60.433	2.247	4.302	9.665	177	3.523	623	15.287	4.626	70.722
1994	13.129	4.930	64.724	2.091	4.501	9.411	175	3.633	636	15.395	4.857	74.771
1995	13.365	4.985	66.621	1.965	4.541	8.922	179	3.635	651	15.509	4.913	76.194
1996	13.460	5.282	71.098	1.839	4.807	8.841	188	3.753	705	15.487	5.207	80.644
1997	13.693	5.522	75.621	1.735	4.992	8.660	198	3.902	773	15.626	5.443	85.054
1998	13.837	5.663	78.365	1.654	5.103	8.441	190	3.878	736	15.681	5.583	87.542
1999	13.746	5.788	79.564	1.566	5.202	8.147	197	3.770	743	15.509	5.703	88.454
2000	13.587	5.910	80.300	1.463	5.291	7.741	201	3.850	774	15.251	5.824	88.815
2001	13.732	6.070	83.353	1.370	5.438	7.450	211	3.929	829	15.313	5.984	91.631
2002	13.191	6.291	82.990	1.295	5.614	7.270	218	4.071	887	14.704	6.199	91.147
2003	13.061	6.477	84.598	1.211	5.794	7.017	229	4.194	960	14.501	6.384	92.575
2004	12.597	6.673	84.054	1.106	5.968	6.600	238	4.289	1.021	13.941	6.576	91.675
2005	13.016	6.823	88.804	1.024	6.065	6.210	239	4.300	1.028	14.279	6.726	96.042
2006	13.333	6.817	90.894	1.099	6.072	6.673	240	4.310	1.034	14.672	6.720	98.601
2007	13.601	7.121	96.851	924	6.355	5.872	260	4.425	1.150	14.785	7.026	103.874

(a) Il numero e l'importo delle pensioni vigenti a fine anno si riferiscono ai valori di competenza per i quali sono state effettuate le opportune operazioni di integrazione e decontabilizzazione. Gli importi esposti, inoltre, sono espressi in moneta dell'anno di riferimento.

ASSICURAZIONE PER IL CLERO SECOLARE E PER I MINISTRI DI CULTI DIVERSI.**Tav. n. 7 - Indici sull'evoluzione del numero delle pensioni vigenti a fine anno.**

Anni	INCREMENTI PERCENTUALI ANNUI				% CATEGORIA SUL TOTALE			Pensioni d'invalidità per 100 pens. di vecchiaia
	Vecchiaia	Invalidità	Superstiti	Totale	Vecchiaia	Invalidità	Superstiti	
1982	5,23	-1,47	19,83	3,34	69,66	29,10	1,24	42
1983	4,12	-3,63	0,69	1,82	71,24	27,54	1,22	39
1984	2,77	-6,38	-3,42	0,18	73,09	25,73	1,18	35
1985	3,27	-5,13	-2,84	1,04	74,70	24,16	1,14	32
1986	5,72	-1,78	-0,73	3,84	76,06	22,86	1,08	30
1987	6,01	-2,86	3,68	3,96	77,56	21,36	1,08	28
1988	5,32	-3,12	-4,26	3,41	78,99	20,01	1,00	25
1989	5,05	-1,96	2,96	3,62	80,08	18,93	0,99	24
1990	4,49	-3,93	-2,88	2,82	81,37	17,69	0,94	22
1991	2,98	-3,46	7,41	1,88	82,25	16,76	0,99	20
1992	3,68	-3,22	6,90	2,55	83,16	15,81	1,03	19
1993	2,96	-5,43	14,19	1,75	84,14	14,70	1,16	17
1994	2,07	-6,94	-1,13	0,71	85,28	13,58	1,14	16
1995	1,80	-6,03	2,29	0,74	86,18	12,67	1,15	15
1996	0,71	-6,41	5,03	-0,14	86,91	11,87	1,22	14
1997	1,73	-5,66	5,32	0,90	87,63	11,10	1,27	13
1998	1,05	-4,67	-4,04	0,35	88,24	10,55	1,21	12
1999	-0,66	-5,32	3,68	-1,10	88,63	10,10	1,27	11
2000	-1,16	-6,58	2,03	-1,66	89,09	9,59	1,32	11
2001	1,07	-6,36	4,98	0,41	89,68	8,95	1,37	10
2002	-3,94	-5,47	3,32	-3,98	89,71	8,81	1,48	10
2003	-0,99	-6,49	5,05	-1,38	90,07	8,35	1,58	9
2004	-3,55	-8,67	3,93	-3,86	90,36	7,93	1,71	9
2005	3,33	-7,41	0,42	2,42	91,15	7,17	1,68	8
2006	2,44	7,32	0,42	2,75	90,87	7,49	1,64	8
2007	2,01	-15,92	8,33	0,77	91,99	6,25	1,76	7

ASSICURAZIONE PER IL CLERO SECOLARE PER I MINISTRI DI CULTI DIVERSI.

Tav. n. 8 - Serie storica del numero, dell'importo medio e dell'importo complessivo delle pensioni liquidate (a).

Anni	VECCHIAIA			INVALIDITA'			SUPERSTITI			COMPLESSO		
	Numero	Importo medio annuo (EURO)	Importo Complessivo (miq. di EURO)	Numero	Importo medio annuo (EURO)	Importo Complessivo (miq. di EURO)	Numero	Importo medio annuo (EURO)	Importo Complessivo (miq. di EURO)	Numero	Importo medio annuo (EURO)	Importo Complessivo (miq. di EURO)
1982	978	1.887	1.846	190	1.847	351	24	1.508	36	1.192	1.873	2.233
1983	607	2.298	1.395	113	2.238	253	12	1.838	22	732	2.282	1.670
1984	544	2.590	1.409	94	2.473	232	10	2.078	21	648	2.565	1.662
1985	791	2.880	2.278	85	2.734	232	6	2.297	14	882	2.862	2.524
1986	1.216	3.065	3.727	73	3.019	221	20	2.201	44	1.309	3.049	3.991
1987	955	3.261	3.114	107	3.173	339	10	2.433	24	1.072	3.244	3.478
1988	924	3.466	3.203	89	3.351	298	11	2.565	28	1.024	3.447	3.529
1989	815	3.770	3.073	62	3.611	224	13	2.812	37	890	3.745	3.333
1990	821	4.074	3.345	51	3.933	200	2	3.366	7	874	4.064	3.552
1991	878	4.430	3.889	61	4.224	258	16	3.081	49	955	4.394	4.196
1992	696	4.782	3.329	50	4.652	232	13	3.026	39	759	4.743	3.600
1993	1.089	4.915	5.353	57	4.663	266	18	3.443	62	1.164	4.880	5.681
1994	880	5.223	4.596	26	4.738	123	18	3.289	59	924	5.172	4.779
1995	787	5.329	4.194	42	4.993	210	8	2.887	23	837	5.288	4.426
1996	568	5.685	3.229	15	5.509	83	15	3.271	49	598	5.620	3.361
1997	897	5.950	5.337	28	5.496	154	16	3.967	64	941	5.903	5.554
1998	547	6.115	3.345	21	5.741	120	11	3.449	38	579	6.051	3.503
1999	794	6.215	4.935	26	5.785	150	10	3.902	39	830	6.174	5.125
2000	394	6.391	2.518	18	5.673	102	14	4.171	58	426	6.288	2.679
2001	485	6.468	3.137	19	5.949	113	20	3.753	75	524	6.345	3.325
2002	413	6.567	2.712	13	5.583	73	16	3.643	58	442	6.432	2.843
2003	592	9.733	3.986	21	6.217	130	17	4.328	74	630	6.651	4.190
2004	348	6.921	2.409	14	6.529	91	12	4.118	49	374	6.817	2.549
2005	877	6.928	6.076	26	6.271	162	17	4.356	74	920	6.862	6.313
2006	763	6.934	5.290	11	6.264	69	22	4.357	96	796	6.853	5.455
2007	762	7.069	5.387	5	6.466	32	16	4.018	64	783	7.003	5.484

(a) I valori degli importi medi e degli importi complessivi sono espressi in moneta dell'anno di riferimento.

ASSICURAZIONE PER IL CLERO SECOLARE E PER I MINISTRI DI CULTI DIVERSI.**Tav. n. 9 - Indici sull'evoluzione del numero delle pensioni liquidate.**

Anni	INCREMENTI PERCENTUALI ANNUI				% CATEGORIA SUL TOTALE		
	Vecchiaia	Invalidità	Superstiti	Totale	Vecchiaia	Invalidità	Superstiti
1982	-4,68	45,04	50,00	1,62	82,05	15,94	2,01
1983	-37,93	-40,53	-50,00	-38,59	82,92	15,44	1,64
1984	-10,38	-16,81	-16,67	-11,48	83,95	14,51	1,54
1985	45,40	-9,57	-40,00	36,11	89,68	9,64	0,68
1986	53,73	-14,12	233,33	48,41	92,89	5,58	1,53
1987	-21,46	46,58	-50,00	-18,11	89,09	9,98	0,93
1988	-3,25	-16,82	10,00	-4,48	90,23	8,69	1,08
1989	-11,80	-30,34	18,18	-13,09	91,57	6,97	1,46
1990	0,74	-17,74	-84,62	-1,80	93,93	5,84	0,23
1991	6,94	19,61	700,00	9,27	91,92	6,39	1,69
1992	-20,73	-18,03	-18,75	-20,52	91,70	6,59	1,71
1993	56,47	14,00	38,46	53,36	93,55	4,90	1,55
1994	-19,19	-54,39	0,00	-20,62	95,24	2,81	1,95
1995	-10,57	61,54	-55,56	-9,42	94,02	5,02	0,96
1996	-27,83	-64,29	87,50	-28,55	94,98	2,51	2,51
1997	57,92	86,67	6,67	57,36	95,32	2,98	1,70
1998	-39,02	-25,00	-31,25	-38,47	94,47	3,63	1,90
1999	45,16	23,81	-9,09	43,35	95,70	3,10	1,20
2000	-50,38	-30,77	40,00	-48,67	92,50	4,20	3,30
2001	23,10	5,56	42,86	23,00	92,60	3,60	3,80
2002	-14,85	-31,58	-20,00	-15,65	93,40	2,90	3,60
2003	43,34	61,54	6,25	42,53	94,00	3,30	2,70
2004	-41,22	-33,33	-29,41	-40,63	93,00	3,70	3,20
2005	152,01	85,71	41,67	145,99	95,32	2,83	1,85
2006	-13,00	-57,69	29,41	-13,48	95,84	1,38	2,76
2007	-0,13	-54,55	-27,27	-1,63	97,31	0,64	2,04

**B-PRINCIPALI INFORMAZIONI TRATTE DALLE PROCEDURE
AUTOMATIZZATE ALLA DATA DEL 31/12/2007.**

ASSICURAZIONE PER IL CLERO SECOLARE E PER I MINISTRI DI CULTI DIVERSI.

Tav. n. 10 - MASCHI - Numero ed importo medio mensile delle pensioni vigenti al 31/12/2007 ripartite per anni di decorrenza e categoria.

Anni di decorrenza	VECCHIAIA		INVALIDITA'		SUPERSTITI						COMPLESSO	
	Numero	Importo medio mensile (EURO)	Numero	Importo medio mensile (EURO)	di assicurato		di pensionato (a)		TOTALE		Numero	Importo medio mensile (EURO)
					Numero	Importo medio mensile (EURO)	Numero	Importo medio mensile (EURO)	Numero	Importo medio mensile (EURO)		
fino al 1973	1	436	137	445	0	0	0	0	0	0	138	445
1974	23	465	29	461	0	0	0	0	0	0	52	463
1975	22	476	26	467	0	0	0	0	0	0	48	471
1976	24	474	42	468	0	0	0	0	0	0	66	470
1977	43	477	27	480	0	0	0	0	0	0	70	478
1978	58	486	13	482	0	0	0	0	0	0	71	485
1979	76	488	27	482	0	0	0	0	0	0	103	486
1980	100	492	22	485	0	0	0	0	0	0	122	491
1981	118	498	38	480	0	0	0	0	0	0	156	494
1982	116	495	27	487	0	0	0	0	0	0	143	494
1983	117	505	30	495	0	0	0	0	0	0	147	503
1984	168	504	27	493	0	0	0	0	0	0	195	502
1985	303	513	21	494	0	0	0	0	0	0	324	512
1986	381	516	33	504	0	0	0	0	0	0	414	515
1987	384	519	34	508	0	0	0	0	0	0	418	518
1988	428	526	34	509	0	0	0	0	0	0	462	525
1989	430	527	25	503	0	0	0	0	0	0	455	526
1990	450	532	21	523	0	0	0	0	0	0	471	531
1991	460	538	31	511	1	436	0	0	1	436	492	537
1992	506	542	18	526	0	0	0	0	0	0	524	541
1993	579	545	15	506	0	0	1	325	1	325	595	543
1994	650	555	26	514	0	0	0	0	0	0	676	554
1995	649	551	12	520	0	0	0	0	0	0	661	551
1996	612	562	12	532	0	0	1	305	1	305	625	561
1997	649	563	13	540	0	0	0	0	0	0	662	563
1998	577	572	15	507	0	0	0	0	0	0	592	570
1999	601	565	19	527	0	0	0	0	0	0	620	564
2000	292	593	16	507	0	0	0	0	0	0	308	589
2001	441	575	13	512	0	0	2	271	2	271	456	572
2002	458	574	10	517	0	0	1	358	1	358	469	573
2003	517	575	15	536	0	0	0	0	0	0	532	574
2004	629	565	12	490	0	0	1	560	1	560	642	563
2005	706	561	13	517	1	436	0	0	1	436	720	560
2006	727	555	9	478	0	0	1	436	1	436	737	554
2007	707	550	7	473	0	0	0	0	0	0	714	549
Totale	13.002	549	869	490	2	436	7	361	9	378	13.880	545

(a) La decorrenza è riferita alla pensione diretta.

ASSICURAZIONE PER IL CLERO SECOLARE E PER I MINISTRI DI CULTI DIVERSI.

Tav. n. 10 - FEMMINE - Numero ed importo medio mensile delle pensioni vigenti al 31/12/2007 ripartite per anni di decorrenza e categoria.

Anni di decorrenza	VECCHIAIA		INVALIDITA'		SUPERSTITI						COMPLESSO	
	Numero	Importo medio mensile (EURO)	Numero	Importo medio mensile (EURO)	di assicurato		di pensionato (a)		TOTALE		Numero	Importo medio mensile (EURO)
					Numero	Importo medio mensile (EURO)	Numero	Importo medio mensile (EURO)	Numero	Importo medio mensile (EURO)		
fino al 1973	0	0	0	0	2	262	1	436	3	320	3	320
1974	0	0	0	0	0	0	1	560	1	560	1	560
1975	0	0	0	0	0	0	1	280	1	280	1	280
1976	0	0	0	0	1	262	1	262	2	262	2	262
1977	0	0	0	0	0	0	0	0	0	0	0	0
1978	1	436	0	0	2	552	2	498	4	525	5	507
1979	0	0	1	436	1	292	3	560	4	493	5	482
1980	0	0	0	0	0	0	2	436	2	436	2	436
1981	0	0	1	436	2	560	1	283	3	468	4	460
1982	1	501	0	0	1	262	1	307	2	284	3	357
1983	0	0	0	0	3	330	3	425	6	378	6	378
1984	0	0	0	0	0	0	3	286	3	286	3	286
1985	0	0	0	0	4	280	1	274	5	279	5	279
1986	0	0	0	0	2	290	3	433	5	376	5	376
1987	2	516	2	451	1	560	4	323	5	370	9	420
1988	1	481	1	436	4	429	3	282	7	366	9	386
1989	2	481	0	0	1	268	2	353	3	325	5	387
1990	0	0	0	0	3	292	0	0	3	292	3	292
1991	0	0	1	451	2	349	4	313	6	325	7	343
1992	1	559	0	0	6	317	3	277	9	304	10	329
1993	3	540	1	436	2	290	9	293	11	292	15	352
1994	2	535	0	0	2	355	6	285	8	302	10	349
1995	2	516	0	0	1	262	6	300	7	295	9	344
1996	0	0	0	0	2	364	9	309	11	319	11	319
1997	1	527	0	0	3	282	7	383	10	353	11	369
1998	1	455	0	0	3	337	3	368	6	352	7	367
1999	1	438	1	468	1	436	13	384	14	388	16	396
2000	0	0	0	0	2	349	10	317	12	322	12	322
2001	1	436	3	462	1	262	15	347	16	341	20	364
2002	1	505	0	0	0	0	13	335	13	335	14	347
2003	2	463	0	0	2	366	13	369	15	369	17	380
2004	0	0	0	0	2	353	10	320	12	326	12	326
2005	3	481	0	0	1	436	15	353	16	358	19	377
2006	4	509	0	0	0	0	18	323	18	323	22	357
2007	0	0	0	0	1	279	9	296	10	294	10	294
Totale	29	499	11	450	58	344	195	341	253	342	293	361

(a) La decorrenza è riferita alla pensione diretta.

ASSICURAZIONE PER IL CLERO SECOLARE E PER I MINISTRI DI CULTI DIVERSI.

Tav. n. 10 - MASCHI e FEMMINE - Numero ed importo medio mensile delle pensioni vigenti al 31/12/2007 ripartite per anni di decorrenza e categoria.

Anni di decorrenza	VECCHIAIA		INVALIDITA'		SUPERSTITI						COMPLESSO	
	Numero	Importo medio mensile (EURO)	Numero	Importo medio mensile (EURO)	di assicurato		di pensionato (a)		TOTALE		Numero	Importo medio mensile (EURO)
					Numero	Importo medio mensile (EURO)	Numero	Importo medio mensile (EURO)	Numero	Importo medio mensile (EURO)		
fino al 1973	1	436	137	445	2	262	1	436	3	320	141	443
1974	23	465	29	461	0	0	1	560	1	560	53	464
1975	22	476	26	467	0	0	1	280	1	280	49	467
1976	24	474	42	468	1	262	1	262	2	262	68	464
1977	43	477	27	480	0	0	0	0	0	0	70	478
1978	59	485	13	482	2	552	2	498	4	525	76	486
1979	76	488	28	480	1	292	3	560	4	493	108	486
1980	100	492	22	485	0	0	2	436	2	436	124	490
1981	118	498	39	479	2	560	1	283	3	468	160	493
1982	117	495	27	487	1	262	1	307	2	284	146	491
1983	117	505	30	495	3	330	3	425	6	378	153	498
1984	168	504	27	493	0	0	3	286	3	286	198	499
1985	303	513	21	494	4	280	1	274	5	279	329	509
1986	381	516	33	504	2	290	3	433	5	376	419	513
1987	386	519	36	505	1	560	4	323	5	370	427	516
1988	429	526	35	506	4	429	3	282	7	366	471	522
1989	432	527	25	503	1	268	2	353	3	325	460	525
1990	450	532	21	523	3	292	0	0	3	292	474	530
1991	460	538	32	509	3	378	4	313	7	341	499	534
1992	507	542	18	526	6	317	3	277	9	304	534	537
1993	582	545	16	502	2	290	10	296	12	295	610	539
1994	652	555	26	514	2	355	6	285	8	302	686	551
1995	651	551	12	520	1	262	6	300	7	295	670	548
1996	612	562	12	532	2	364	10	309	12	318	636	557
1997	650	563	13	540	3	282	7	383	10	353	673	559
1998	578	572	15	507	3	337	3	368	6	352	599	568
1999	602	565	20	524	1	436	13	384	14	388	636	560
2000	292	593	16	507	2	349	10	317	12	322	320	579
2001	442	575	16	502	1	262	17	338	18	333	476	563
2002	459	574	10	517	0	0	14	336	14	336	483	566
2003	519	575	15	536	2	366	13	369	15	369	549	568
2004	629	565	12	490	2	353	11	342	13	344	654	559
2005	709	561	13	517	2	436	15	353	17	362	739	556
2006	731	555	9	478	0	0	19	329	19	329	759	549
2007	707	550	7	473	1	279	9	296	10	294	724	546
Totale	13.031	549	880	489	60	347	202	342	262	343	14.173	541

(a) La decorrenza è riferita alla pensione diretta.

ASSICURAZIONE PER IL CLERO SECOLARE E PER I MINISTRI DI CULTI DIVERSI.

Tav. n. 11 - MASCHI - Valori assoluti e valori percentuali del numero delle pensioni vigenti al 31/12/2007 ripartite per classe d'importo mensile e per categoria

Classi di importo mensile (a) (EURO)	VECCHIAIA		INVALIDITA'		SUPERSTITI						COMPLESSO	
	numeri	%	numeri	%	superstiti di attivo		superstiti di pensionato		totale superstiti		numeri	%
					numeri	%						
fino a 250	0	0,0	0	0,0	0	0,0	0	0,0	0	0,0	0	0,0
250 - 300	0	0,0	0	0,0	0	0,0	2	28,6	2	22,2	2	0,0
300 - 350	0	0,0	0	0,0	0	0,0	2	28,5	2	22,2	2	0,0
350 - 400	0	0,0	0	0,0	0	0,0	1	14,3	1	11,1	1	0,0
400 - 450	351	2,7	187	21,5	2	100,0	1	14,3	3	33,4	541	3,9
450 - 500	1.212	9,3	329	37,9	0	0,0	0	0,0	0	0,0	1.541	11,1
500 - 550	3.641	28,0	274	31,5	0	0,0	0	0,0	0	0,0	3.915	28,2
550 - 600	7.544	58,0	79	9,1	0	0,0	1	14,3	1	11,1	7.624	55,0
oltre 600	254	2,0	0	0,0	0	0,0	0	0,0	0	0,0	254	1,8
Totale	13.002	100,0	869	100,0	2	100,0	7	100,0	9	100,0	13.880	100,0
Importo medio (in EURO)	549		490		436		361		378		545	

(a) L'estremo superiore della classe è escluso.

ASSICURAZIONE PER IL CLERO SECOLARE E PER I MINISTRI DI CULTI DIVERSI.

Tav. n. 11 - FEMMINE - Valori assoluti e valori percentuali del numero delle pensioni vigenti al 31/12/2007 ripartite per classe d'importo mensile e per categoria

Classi di importo mensile (a) (EURO)	VECCHIAIA		INVALIDITA'		SUPERSTITI						COMPLESSO	
	numeri	%	numeri	%	superstiti di attivo		superstiti di pensionato		totale superstiti		numeri	%
					numeri	%						
fino a 250	0	0,0	0	0,0	0	0,0	0	0,0	0	0,0	0	0,0
250 - 300	0	0,0	0	0,0	33	57,0	104	53,3	137	54,1	137	46,7
300 - 350	0	0,0	0	0,0	6	10,3	30	15,4	36	14,2	36	12,3
350 - 400	0	0,0	0	0,0	0	0,0	2	1,0	2	0,8	2	0,7
400 - 450	7	24,1	7	63,6	13	22,4	39	20,0	52	20,6	66	22,5
450 - 500	7	24,1	3	27,3	0	0,0	6	3,1	6	2,4	16	5,5
500 - 550	8	27,7	1	9,1	1	1,7	0	0,0	1	0,4	10	3,4
550 - 600	7	24,1	0	0,0	5	8,6	14	7,2	19	7,5	26	8,9
oltre 600	0	0,0	0	0,0	0	0,0	0	0,0	0	0,0	0	0,0
Totale	29	100,0	11	100,0	58	100,0	195	100,0	253	100,0	293	100,0
Importo medio (in EURO)	499		450		344		341		342		361	

(a) L'estremo superiore della classe è escluso.

ASSICURAZIONE PER IL CLERO SECOLARE E PER I MINISTRI DI CULTI DIVERSI.

Tav. n. 11 - MASCHI e FEMMINE - Valori assoluti e valori percentuali del numero delle pensioni vigenti al 31/12/2007 ripartite per classe d'importo mensile e per categoria

Classi di importo mensile (a) (EURO)	VECCHIAIA		INVALIDITA'		SUPERSTITI						COMPLESSO	
	numeri	%	numeri	%	superstiti di attivo		superstiti di pensionato		totale superstiti		numeri	%
					numeri	%						
fino a 250	0	0,0	0	0,0	0	0,0	0	0,0	0	0,0	0	0,0
250 - 300	0	0,0	0	0,0	33	55,0	106	52,5	139	53,1	139	1,0
300 - 350	0	0,0	0	0,0	6	10,0	32	15,8	38	14,5	38	0,3
350 - 400	0	0,0	0	0,0	0	0,0	3	1,5	3	1,1	3	0,0
400 - 450	358	2,7	194	22,0	15	25,0	40	19,8	55	21,0	607	4,3
450 - 500	1.219	9,4	332	37,7	0	0,0	6	3,0	6	2,3	1.557	11,0
500 - 550	3.649	28,0	275	31,3	1	1,7	0	0,0	1	0,4	3.925	27,7
550 - 600	7.551	58,0	79	9,0	5	8,3	15	7,4	20	7,6	7.650	53,9
oltre 600	254	1,9	0	0,0	0	0,0	0	0,0	0	0,0	254	1,8
Totale	13.031	100,0	880	100,0	60	100,0	202	100,0	262	100,0	14.173	100,0
Importo medio (in EURO)	549		489		347		342		343		541	

(a) L'estremo superiore della classe è escluso.

ASSICURAZIONE PER IL CLERO SECOLARE E PER I MINISTRI DI CULTI DIVERSI.

Tav. n.12- Pensioni vigenti al 31/12/2007 ripartite per classi di età del titolare, per categoria e sesso.

Classi di età	VECCHIAIA			INVALIDITA'			SUPERSTITI								
							di assicurato			di pensionato			TOTALE		
	Maschi	Femmine	Totale	Maschi	Femmine	Totale	Maschi	Femmine	Totale	Maschi	Femmine	Totale	Maschi	Femmine	Totale
Fino a 4	0	0	0	0	0	0	0	0	0	0	0	0	0	0	0
5 - 9	0	0	0	0	0	0	0	0	0	0	0	0	0	0	0
10 - 14	0	0	0	0	0	0	0	0	0	0	0	0	0	0	0
15 - 19	0	0	0	0	0	0	0	0	0	0	0	0	0	0	0
20 - 24	0	0	0	0	0	0	1	0	1	0	0	0	1	0	0
25 - 29	0	0	0	0	0	0	0	0	0	0	0	0	0	0	0
30 - 34	0	0	0	0	0	0	0	0	0	0	0	0	0	0	0
35 - 39	0	0	0	0	0	0	0	0	0	0	0	0	0	0	0
40 - 44	0	0	0	2	0	2	0	1	1	1	2	3	1	3	
45 - 49	0	0	0	6	1	7	0	2	2	1	0	1	1	2	
50 - 54	0	0	0	10	0	10	0	3	3	1	3	4	1	6	
55 - 59	0	0	0	19	1	20	1	6	7	1	18	19	2	24	
60 - 64	0	0	0	68	0	68	0	7	7	1	13	14	1	20	
65 - 69	2.518	4	2.522	113	0	113	0	16	16	0	32	32	0	48	
70 - 74	2.991	7	2.998	137	3	140	0	7	7	2	39	41	2	46	
75 - 79	3.125	8	3.133	155	4	159	0	7	7	0	41	41	0	48	
80 - 84	2.340	6	2.346	182	1	183	0	7	7	0	14	14	0	21	
85 - 89	1.407	2	1.409	120	1	121	0	1	1	0	20	20	0	21	
90 e oltre	621	2	623	57	0	57	0	1	1	0	13	13	0	14	
Totale	13.002	29	13.031	869	11	880	2	58	60	7	195	202	9	253	
Età media	76,6	77,3	76,6	76,2	72,5	76,1	38,5	67,8	66,8	58,4	73,3	72,7	54,0	72,0	

ASSICURAZIONE PER IL CLERO SECOLARE PER I MINISTRI DI CULTI DIVERSI.

Tav. n. 13 - MASCHI - Numero delle pensioni vigenti al 31/12/2007, distribuite per anno di liquidazione nel periodo 1998-2007, categoria, età ed anzianità media alla decorrenza e importo medio mensile in pagamento.

Anni	VECCHIAIA				INVALIDITA'				SUPERSTITI												COMPLESSO						
	Numero	Età media	Anzianità media	Importo medio mensile (EURO)	Numero	Età media	Anzianità media	Importo medio mensile (EURO)	superstiti di attivo				superstiti di pensionato				totale superstiti				Numero	Età media	Anzianità media	Importo medio mensile (EURO)			
									Numero	Età media	Anzianità media	Importo medio mensile (EURO)	Numero	Età media	Anzianità media	Importo medio mensile (EURO)	Numero	Età media	Anzianità media	Importo medio mensile (EURO)							
1998	577	65	36	572	15	57	23	507	0	0	0	0	0	0	0	0	0	0	0	0	0	0	0	592	65	35	570
1999	601	65	35	565	19	58	27	527	0	0	0	0	0	0	0	0	0	0	0	0	0	0	0	620	65	34	564
2000	292	65	39	593	16	57	24	507	0	0	0	0	0	0	0	0	0	0	0	0	0	0	0	308	65	38	589
2001	441	66	37	575	13	60	25	512	0	0	0	0	2	65	13	271	2	65	13	271	456	66	37	572			
2002	458	66	39	574	10	61	27	517	0	0	0	0	1	79	25	358	1	79	25	358	469	66	38	573			
2003	517	66	39	575	15	61	32	536	0	0	0	0	0	0	0	0	0	0	0	0	0	0	532	66	39	574	
2004	629	66	38	565	12	58	22	490	0	0	0	0	1	85	17	560	1	85	17	560	642	66	37	563			
2005	706	66	38	561	13	60	29	517	1	64	22	436	0	0	0	0	1	64	22	436	720	66	37	560			
2006	727	67	37	555	9	58	23	478	0	0	0	0	1	81	31	436	1	81	31	436	737	66	37	554			
2007	707	67	37	550	7	61	21	473	0	0	0	0	0	0	0	0	0	0	0	0	0	0	714	67	37	549	
Totale	5.655	66	37	566	129	59	26	510	1	64	22	436	5	75	20	379	6	73	20	389	5.790	66	37	565			

ASSICURAZIONE PER IL CLERO SECOLARE PER I MINISTRI DI CULTI DIVERSI.

Tav. n. 13 - FEMMINE - Numero delle pensioni vigenti al 31/12/2007, distribuite per anno di liquidazione nel periodo 1998-2007, categoria, età ed anzianità media alla decorrenza e importo medio mensile in pagamento.

Anni	VECCHIAIA				INVALIDITA'				SUPERSTITI												COMPLESSO			
	Numero	Età media	Anzianità media	Importo medio mensile (EURO)	Numero	Età media	Anzianità media	Importo medio mensile (EURO)	superstiti di attivo				superstiti di pensionato				totale superstiti				Numero	Età media	Anzianità media	Importo medio mensile (EURO)
									Numero	Età media	Anzianità media	Importo medio mensile (EURO)	Numero	Età media	Anzianità media	Importo medio mensile (EURO)	Numero	Età media	Anzianità media	Importo medio mensile (EURO)				
1998	1	65	13	455	0	0	0	0	3	61	23	337	3	76	19	368	6	68	21	352	7	68	20	367
1999	1	65	10	438	1	64	16	468	1	59	22	436	13	74	21	384	14	73	21	388	16	72	20	396
2000	0	0	0	0	0	0	0	0	2	68	14	349	10	73	17	317	12	72	17	322	12	72	17	322
2001	1	76	10	436	3	53	14	462	1	57	8	262	15	74	23	347	16	72	22	341	20	70	20	364
2002	1	67	25	505	0	0	0	0	0	0	0	0	13	76	21	335	13	76	21	335	14	75	22	347
2003	2	71	16	463	0	0	0	0	2	63	20	366	13	79	19	369	15	77	19	369	17	76	18	380
2004	0	0	0	0	0	0	0	0	2	67	26	353	10	77	16	320	12	75	18	326	12	75	18	326
2005	3	68	21	481	0	0	0	0	1	54	30	436	15	82	17	353	16	80	18	358	19	79	18	377
2006	4	67	27	509	0	0	0	0	0	0	0	0	18	79	18	323	18	79	18	323	22	77	19	357
2007	0	0	0	0	0	0	0	0	1	69	21	279	9	85	20	296	10	83	20	294	10	83	20	294
Totale	13	68	20	480	4	56	14	463	13	63	21	351	119	78	19	341	132	76	19	342	149	75	19	357

ASSICURAZIONE PER IL CLERO SECOLARE PER I MINISTRI DI CULTI DIVERSI.

Tav. n. 13 - MASCHI e FEMMINE - Numero delle pensioni vigenti al 31/12/2007, distribuite per anno di liquidazione nel periodo 1998-2007, categoria, età ed anzianità media alla decorrenza e importo medio mensile in pagamento.

Anni	VECCHIAIA				INVALIDITA'				SUPERSTITI												COMPLESSO			
	Numero	Età media	Anzianità media	Importo medio mensile (EURO)	Numero	Età media	Anzianità media	Importo medio mensile (EURO)	superstiti di attivo				superstiti di pensionato				totale superstiti				Numero	Età media	Anzianità media	Importo medio mensile (EURO)
									Numero	Età media	Anzianità media	Importo medio mensile (EURO)	Numero	Età media	Anzianità media	Importo medio mensile (EURO)	Numero	Età media	Anzianità media	Importo medio mensile (EURO)				
1998	578	65	36	572	15	57	23	507	3	61	23	337	3	76	19	368	6	68	21	352	599	65	35	568
1999	602	65	35	565	20	58	26	524	1	59	22	436	13	74	21	384	14	73	21	388	636	65	34	560
2000	292	65	39	593	16	57	24	507	2	68	14	349	10	73	17	317	12	72	17	322	320	65	37	579
2001	442	66	37	575	16	59	23	502	1	57	8	262	17	72	22	338	18	72	21	333	476	66	36	563
2002	459	66	38	574	10	61	27	517	0	0	0	0	14	76	22	336	14	76	22	336	483	66	38	566
2003	519	66	39	575	15	61	32	536	2	63	20	366	13	79	19	369	15	77	19	369	549	66	38	568
2004	629	66	38	565	12	58	22	490	2	67	26	353	11	78	16	342	13	76	18	344	654	66	37	559
2005	709	66	37	561	13	60	29	517	2	59	26	436	15	82	17	353	17	80	18	362	739	67	37	556
2006	731	67	37	555	9	58	23	478	0	0	0	0	19	79	18	329	19	79	18	329	759	67	37	549
2007	707	67	37	550	7	61	21	473	1	69	21	279	9	85	20	296	10	83	20	294	724	67	36	546
Totale	5.668	66	37	566	133	59	25	509	14	63	21	357	124	77	19	343	138	76	19	344	5.939	66	37	559