

# ISTITUTO NAZIONALE DELLA PREVIDENZA SOCIALE

-----  
SEDE CENTRALE DI ROMA  
-----

FONDO DI PREVIDENZA DIPENDENTI AZIENDE  
PRIVATE DEL GAS

## INDICAZIONI DI CARATTERE STATISTICO

(Allegato al Rendiconto per l'anno 2008)

## FONDO GAS

### INDICE DELLE TAVOLE

#### **Valori economici di bilancio e altri elementi (anni 2004-2008)**

Tav.1 - Elementi caratteristici della gestione

#### **Serie storiche dei trattamenti pensionistici (anni 1986-2008)**

Tav. 2 - Numero ed importo medio delle pensioni vigenti a fine anno

Tav. 3 - Indici sull'evoluzione del numero delle pensioni vigenti a fine anno

Tav. 4 - Indici sull'evoluzione degli importi medi delle pensioni vigenti a fine anno

Tav. 5 - Numero ed importo medio delle pensioni liquidate in ciascun anno

#### **Distribuzione delle pensioni vigenti al 1.1.2009**

Tav. 6 - Pensioni vigenti distinte per anno di decorrenza e categoria  
(Maschi e Femmine, Maschi, Femmine)

Tav. 7 - Integrazione mensile a carico Fondo delle pensioni vigenti distinte  
per anno di decorrenza e per categoria  
(Maschi e Femmine, Maschi, Femmine)

Tav. 8 - Numero delle pensioni vigenti distinte per classe di importo  
della pensione mensile e per categoria  
(Maschi e Femmine, Maschi, Femmine)

Tav. 9 - Numero delle pensioni vigenti distinte per classe di importo  
della integrazione mensile a carico Fondo e per categoria  
(Maschi e Femmine, Maschi, Femmine)

Tav. 10 - Numero delle pensioni vigenti distinte per classe di età  
del titolare e per categoria  
(Maschi e Femmine, Maschi, Femmine)

#### **NOTA:**

I dati relativi alle pensioni vigenti a fine anno riportati nelle tavole da 1 a 4 si riferiscono ai valori di competenza economica per i quali sono state effettuate opportune operazioni di integrazione.

Le tavole successive, invece, sono il risultato di elaborazioni compiute sui dati degli archivi gestionali dell'Istituto che contengono le pensioni contabilizzate ad una data epoca a prescindere dalle operazioni necessarie per la ricostruzione dei dati relativi alla competenza economica.

La categoria "Vecchiaia" comprende le pensioni di vecchiaia anticipata ed i prepensionamenti.

## FONDO GAS

Tav. 1 - Elementi caratteristici della gestione nel quinquennio 2004 - 2008

Descrizione	Anno				
	2004	2005	2006	2007	2008
Aliquota contributiva a fine anno	1,70%	1,70%	1,70%	1,70%	1,70%
Risultato d'esercizio (migliaia di euro)	- 457	630	1.094	3.008	- 513
Patrimonio netto a fine anno (migliaia di euro)	139.871	140.501	142.089	145.339	145.251
Numero iscritti a fine anno	11.900	11.800	11.300	9.900	9.600
Monti retributivi (migliaia di euro)	281.000	273.000	324.000	253.000	276.000
Retribuzione media (unità di euro)	23.600	23.100	27.900	25.600	28.500
Numero pensioni vigenti a fine anno <sup>(a)</sup>	5.762	5.711	5.687	5.659	5.689
Pensione media in pagamento (unità di euro) <sup>(a)</sup>	17.669	18.238	18.892	19.455	20.219
Rapporto iscritti - pensionati	2,07	2,07	1,99	1,75	1,69
Rapporto pensione media/retribuzione media	74,9%	79,0%	67,7%	76,0%	70,9%

<sup>(a)</sup> Valori di rendiconto risultanti dalle contabilizzazioni dell'anno modificate per tener conto delle relative integrazioni di competenza

FONDO GAS

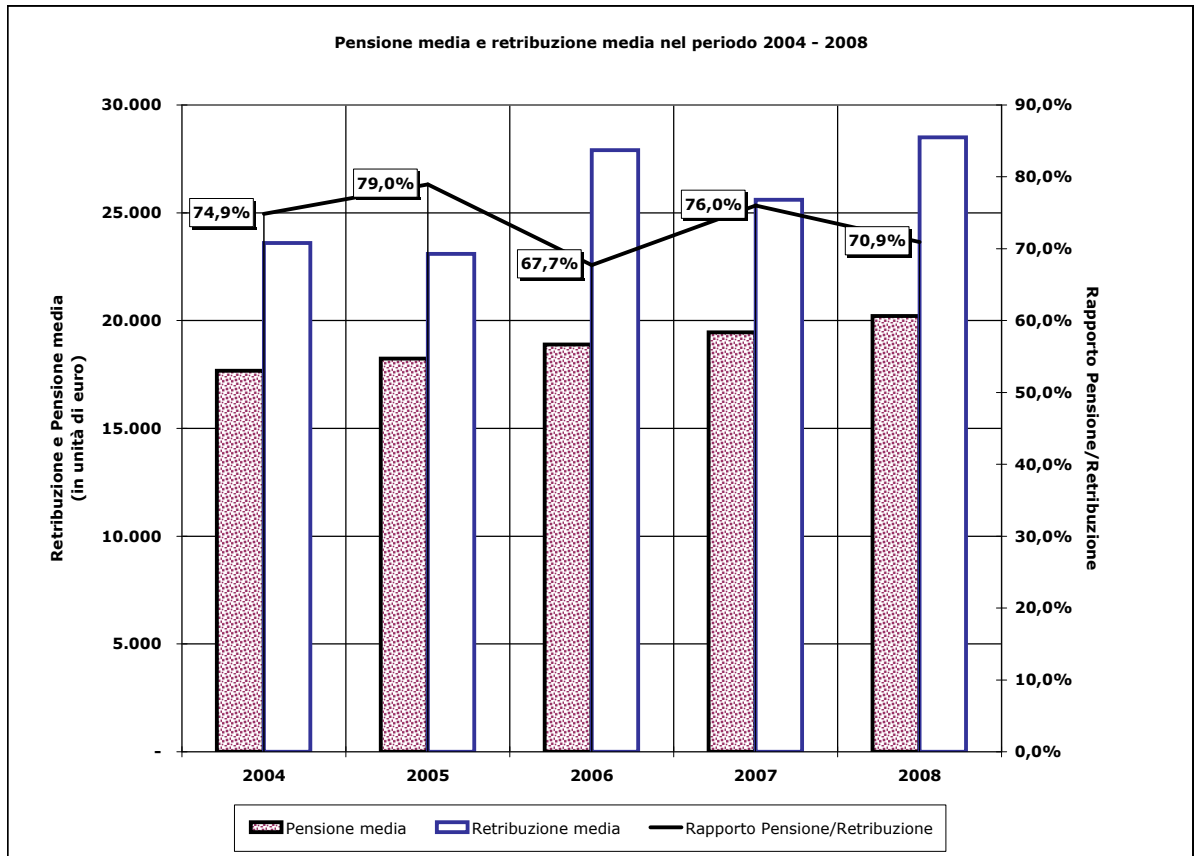
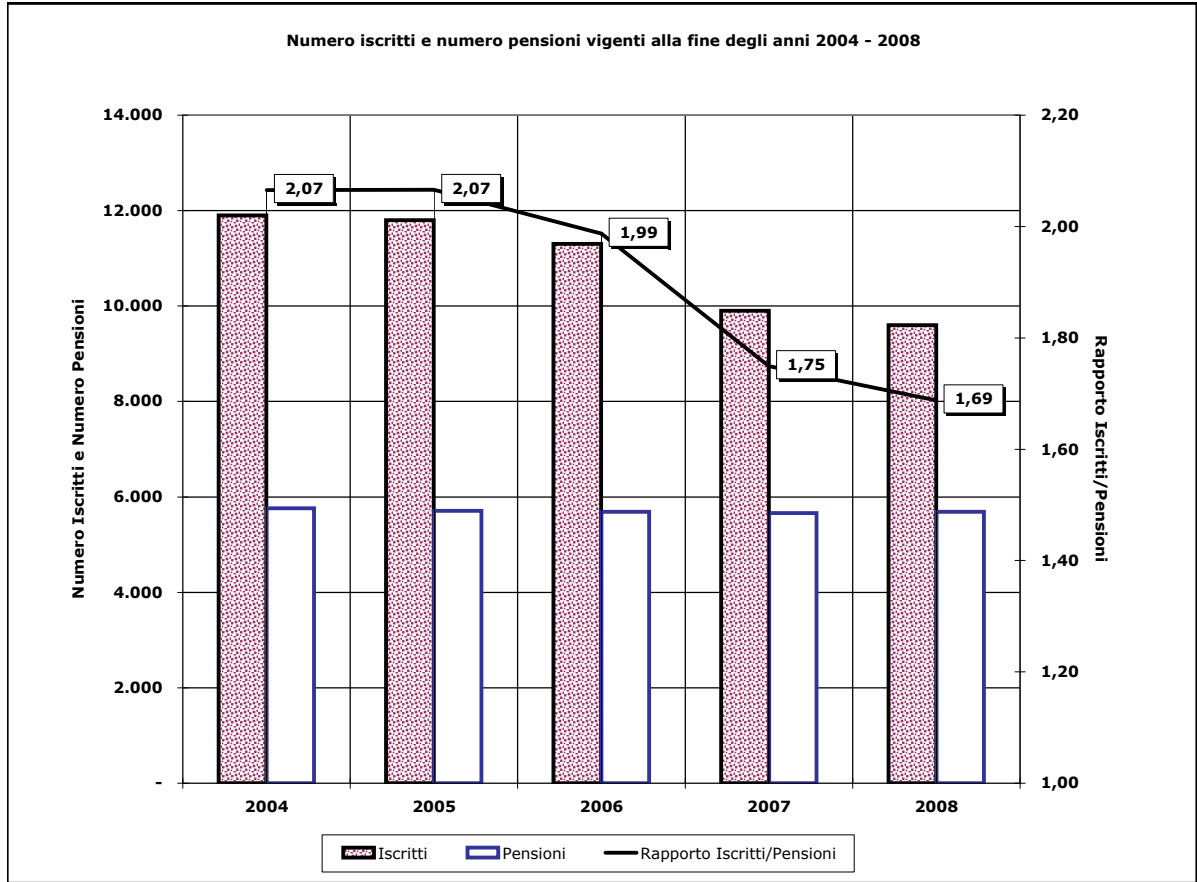

## FONDO GAS

Tav. 2 - Numero ed importo medio delle pensioni vigenti a fine anno nel periodo 1986 - 2008 <sup>(a)</sup>  
(importi in euro)

Anni	VECCHIAIA		INVALIDITA'		SUPERSTITI		COMPLESSO	
	Numero	Importo medio annuo	Numero	Importo medio annuo	Numero	Importo medio annuo	Numero	Importo medio annuo
1986	3.166	7.690	529	6.862	2.831	4.610	6.526	6.286
1987	3.228	8.555	487	7.509	2.804	4.931	6.519	6.918
1988	3.277	9.407	485	8.023	2.768	5.235	6.530	7.536
1989	3.277	10.603	471	8.942	2.841	5.737	6.589	8.386
1990	3.253	11.635	445	9.778	2.851	6.179	6.549	9.134
1991	3.225	12.938	422	10.745	2.869	6.836	6.516	10.109
1992	3.246	13.800	397	11.410	2.913	7.245	6.556	10.743
1993	3.180	14.646	383	12.013	2.901	7.677	6.464	11.363
1994	3.210	15.539	370	12.665	2.897	8.058	6.477	12.029
1995	3.179	16.015	353	12.851	2.823	8.249	6.355	12.390
1996	3.100	17.077	328	13.744	2.804	8.727	6.232	13.144
1997	3.185	18.139	315	14.205	2.800	9.118	6.300	13.933
1998	3.173	18.676	302	14.443	2.790	9.306	6.265	14.299
1999	3.153	19.162	281	14.788	2.718	9.512	6.152	14.698
2000	3.101	19.721	266	15.041	2.676	9.737	6.043	15.094
2001	3.087	20.380	250	15.475	2.641	10.057	5.978	15.615
2002	3.077	21.169	236	16.024	2.545	10.356	5.858	16.264
2003	3.067	22.061	221	16.459	2.518	10.693	5.806	16.918
2004	3.112	22.913	201	17.151	2.449	11.049	5.762	17.669
2005	3.085	23.724	189	17.609	2.437	11.343	5.711	18.238
2006	3.159	24.379	173	18.039	2.355	11.593	5.687	18.892
2007	3.151	25.128	169	18.145	2.339	11.907	5.659	19.455
2008	3.247	25.868	162	19.157	2.280	12.248	5.689	20.219

<sup>(a)</sup> Valori di competenza economica.

## FONDO GAS

Tav. 3 - Indici sull'evoluzione del numero delle pensioni <sup>(a)</sup>

Anni	Variazione annua percentuale del numero delle pensioni				Composizione percentuale per categoria del numero delle pensioni			
	Vecchiaia	Invalidità	Superstiti	Totale	Vecchiaia	Invalidità	Superstiti	Totale
1987	+ 1,96	- 7,94	- 0,95	- 0,11	49,52	7,47	43,01	100,00
1988	+ 1,52	- 0,41	- 1,28	+ 0,17	50,18	7,43	42,39	100,00
1989	+ 0,00	- 2,89	+ 2,64	+ 0,90	49,73	7,15	43,12	100,00
1990	- 0,73	- 5,52	+ 0,35	- 0,61	49,67	6,80	43,53	100,00
1991	- 0,86	- 5,17	+ 0,63	- 0,50	49,49	6,48	44,03	100,00
1992	+ 0,65	- 5,92	+ 1,53	+ 0,61	49,51	6,06	44,43	100,00
1993	- 2,03	- 3,53	- 0,41	- 1,40	49,20	5,92	44,88	100,00
1994	+ 0,94	- 3,39	- 0,14	+ 0,20	49,56	5,71	44,73	100,00
1995	- 0,97	- 4,59	- 2,55	- 1,88	50,02	5,56	44,42	100,00
1996	- 2,49	- 7,08	- 0,67	- 1,94	49,74	5,27	44,99	100,00
1997	+ 2,74	- 3,96	- 0,14	+ 1,09	50,56	5,00	44,44	100,00
1998	- 0,38	- 4,13	- 0,36	- 0,56	50,65	4,82	44,53	100,00
1999	- 0,63	- 6,95	- 2,58	- 1,80	51,25	4,57	44,18	100,00
2000	- 1,65	- 5,34	- 1,55	- 1,77	51,32	4,40	44,28	100,00
2001	- 0,45	- 6,02	- 1,31	- 1,08	51,64	4,18	44,18	100,00
2002	- 0,32	- 5,60	- 3,63	- 2,01	52,53	4,03	43,44	100,00
2003	- 0,32	- 6,36	- 1,06	- 0,89	52,82	3,81	43,37	100,00
2004	+ 1,47	- 9,05	- 2,74	- 0,76	54,01	3,49	42,50	100,00
2005	- 0,87	- 5,97	- 0,49	- 0,89	54,02	3,31	42,67	100,00
2006	+ 2,40	- 8,47	- 3,36	- 0,42	55,55	3,04	41,41	100,00
2007	- 0,25	- 2,31	- 0,68	- 0,49	55,68	2,99	41,33	100,00
2008	+ 3,05	- 4,14	- 2,52	+ 0,53	57,08	2,84	40,08	100,00

<sup>(a)</sup> Valori di competenza economica.

## FONDO GAS

Tav. 4 - Indici sull'evoluzione degli importi medi delle pensioni <sup>(a)</sup>

Anni	Variazione annua percentuale dell'importo medio delle pensioni				Importi medi per categoria sull'importo medio totale (in percentuale)			
	Vecchiaia	Invalidità	Superstiti	Totale	Vecchiaia	Invalidità	Superstiti	Totale
1987	+ 11,25	+ 9,43	+ 6,96	+ 10,05	123,66	108,54	71,28	100,00
1988	+ 9,96	+ 6,85	+ 6,17	+ 8,93	124,83	106,46	69,47	100,00
1989	+ 12,71	+ 11,45	+ 9,59	+ 11,28	126,44	106,63	68,41	100,00
1990	+ 9,73	+ 9,35	+ 7,70	+ 8,92	127,38	107,05	67,65	100,00
1991	+ 11,20	+ 9,89	+ 10,63	+ 10,67	127,98	106,29	67,62	100,00
1992	+ 6,66	+ 6,19	+ 5,98	+ 6,27	128,46	106,21	67,44	100,00
1993	+ 6,13	+ 5,28	+ 5,96	+ 5,77	128,89	105,72	67,56	100,00
1994	+ 6,10	+ 5,43	+ 4,96	+ 5,86	129,18	105,29	66,99	100,00
1995	+ 3,06	+ 1,47	+ 2,37	+ 3,00	129,26	103,72	66,58	100,00
1996	+ 6,63	+ 6,95	+ 5,79	+ 6,09	129,92	104,56	66,40	100,00
1997	+ 6,22	+ 3,35	+ 4,48	+ 6,00	130,19	101,95	65,44	100,00
1998	+ 2,96	+ 1,68	+ 2,06	+ 2,63	130,61	101,01	65,08	100,00
1999	+ 2,60	+ 2,39	+ 2,21	+ 2,79	130,37	100,61	64,72	100,00
2000	+ 2,92	+ 1,71	+ 2,37	+ 2,69	130,65	99,65	64,51	100,00
2001	+ 3,34	+ 2,89	+ 3,29	+ 3,45	130,52	99,10	64,41	100,00
2002	+ 3,87	+ 3,55	+ 2,97	+ 4,16	130,16	98,52	63,67	100,00
2003	+ 4,21	+ 2,71	+ 3,25	+ 4,02	130,40	97,29	63,20	100,00
2004	+ 3,86	+ 4,20	+ 3,33	+ 4,44	129,68	97,07	62,53	100,00
2005	+ 3,54	+ 2,67	+ 2,66	+ 3,22	130,08	96,55	62,19	100,00
2006	+ 2,76	+ 2,44	+ 2,20	+ 3,59	129,04	95,48	61,36	100,00
2007	+ 3,07	+ 0,59	+ 2,71	+ 2,98	129,16	93,27	61,20	100,00
2008	+ 2,94	+ 5,58	+ 2,86	+ 3,93	127,94	94,75	60,58	100,00

<sup>(a)</sup> Valori di competenza economica.

### FONDO GAS

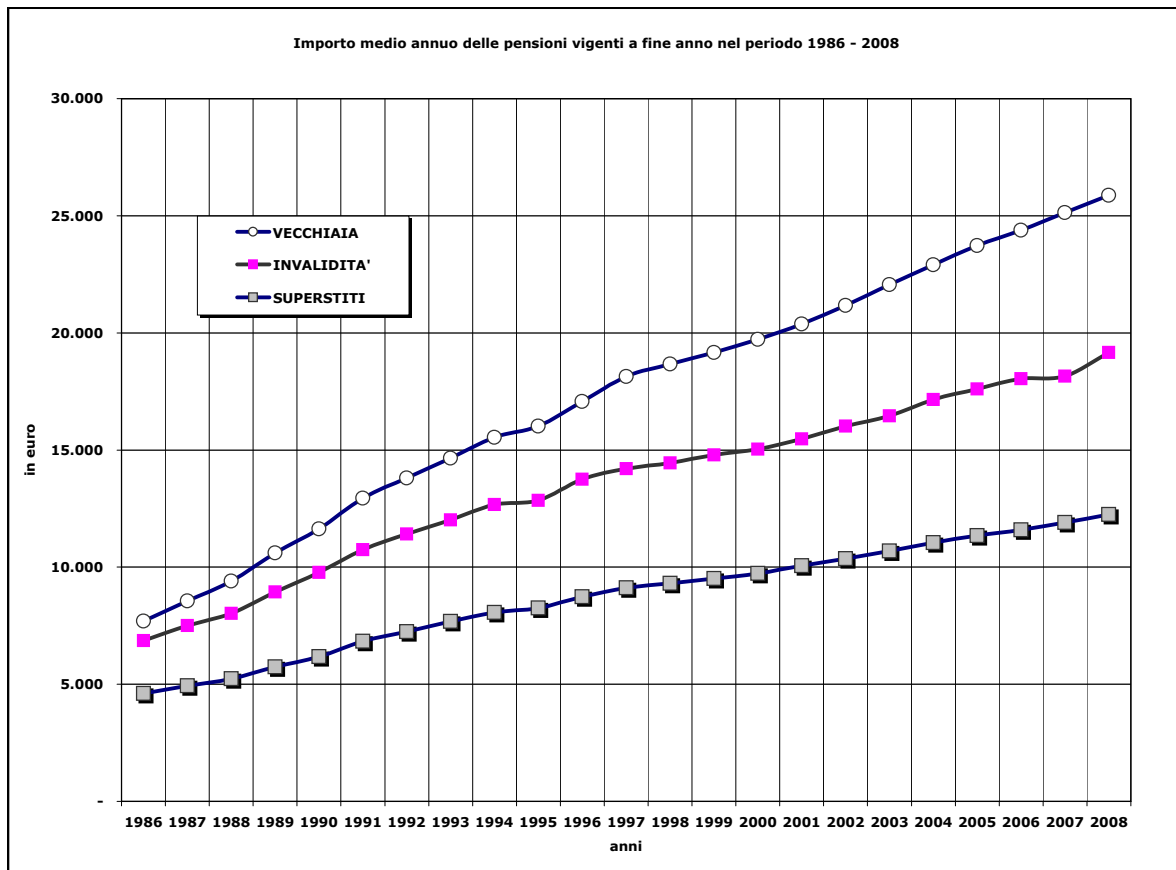
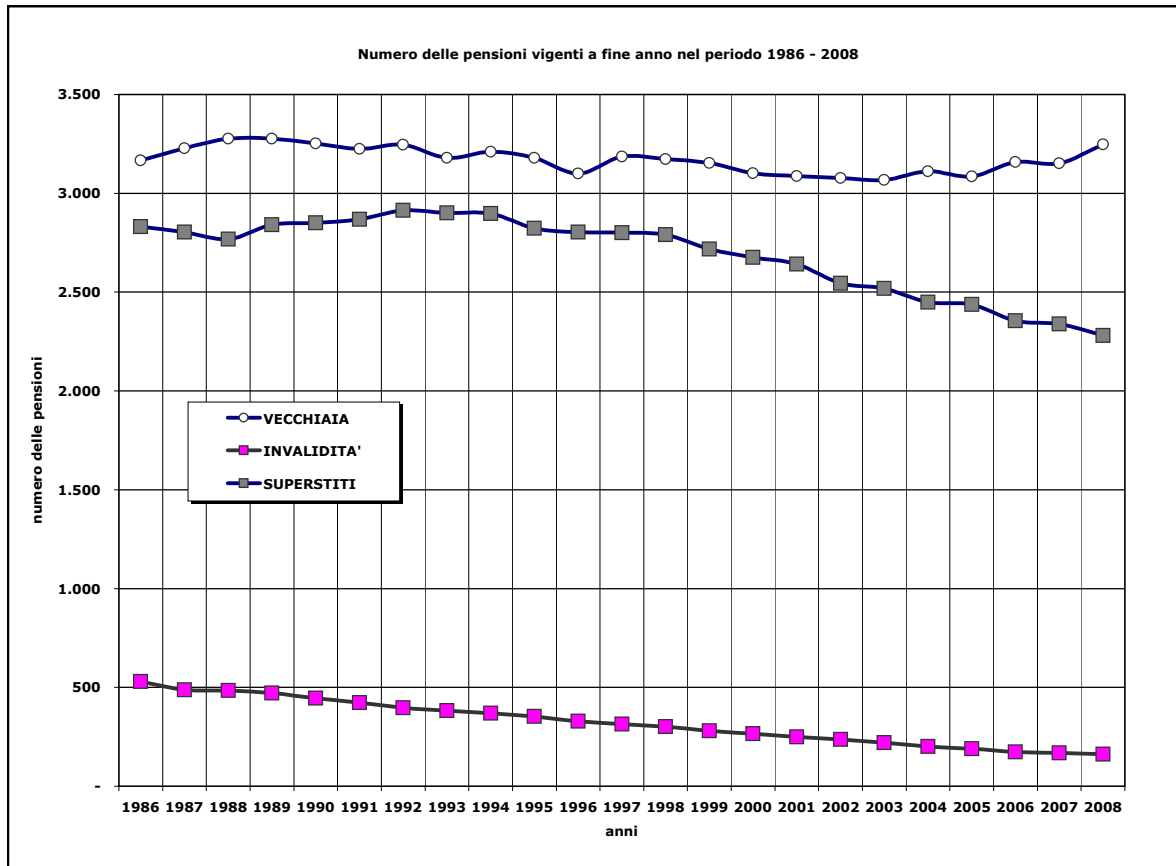



## FONDO GAS

Tav. 5 - Numero ed importo medio delle pensioni liquidate in ciascun anno del periodo 1986 - 2008 <sup>(a)</sup>  
(importi in euro)

Anni	VECCHIAIA		INVALIDITA'		SUPERSTITI		COMPLESSO	
	Numero	Importo medio annuo	Numero	Importo medio annuo	Numero	Importo medio annuo	Numero	Importo medio annuo
1986	123	9.255	17	7.902	124	4.184	264	6.786
1987	212	10.056	14	8.324	157	4.422	383	7.683
1988	213	11.340	16	8.518	109	4.900	338	9.129
1989	159	12.711	18	8.907	142	5.208	319	9.156
1990	134	13.446	7	9.989	139	5.817	280	9.573
1991	120	15.318	5	12.143	134	6.428	259	10.657
1992	154	17.524	7	11.563	132	7.460	293	12.848
1993	80	19.134	5	11.778	130	8.098	215	12.290
1994	159	18.753	13	14.201	145	8.628	317	13.935
1995	153	20.252	8	13.234	102	8.526	263	15.491
1996	91	21.223	6	18.656	128	8.958	225	14.177
1997	215	22.707	9	17.502	121	9.925	345	18.088
1998	140	22.576	5	14.420	114	9.932	259	16.854
1999	101	22.656	3	20.502	100	9.974	204	16.408
2000	89	23.914	5	18.550	96	10.215	190	16.851
2001	94	22.916	6	17.927	112	10.999	212	16.479
2002	124	23.614	6	19.049	100	10.677	230	17.870
2003	128	25.975	10	21.024	121	11.189	259	18.876
2004	201	25.480	6	22.889	111	11.909	318	20.694
2005	127	28.557	7	22.528	107	11.869	241	20.973
2006	200	26.260	9	19.876	96	12.444	305	21.723
2007	119	28.220	8	19.945	105	13.251	232	21.160
2008	221	28.064	12	25.756	114	13.557	347	23.218

<sup>(a)</sup> I valori si riferiscono alle contabilizzazioni dell'anno.

FONDO GAS

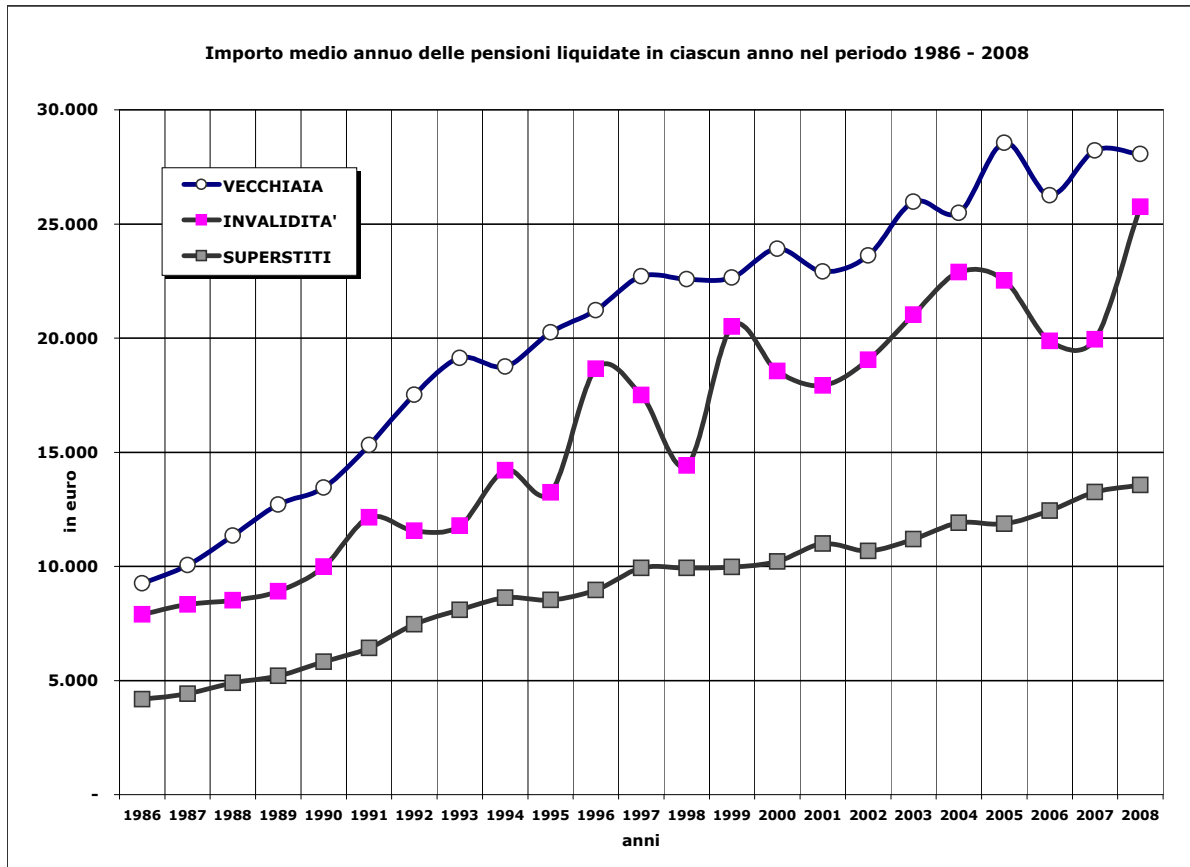
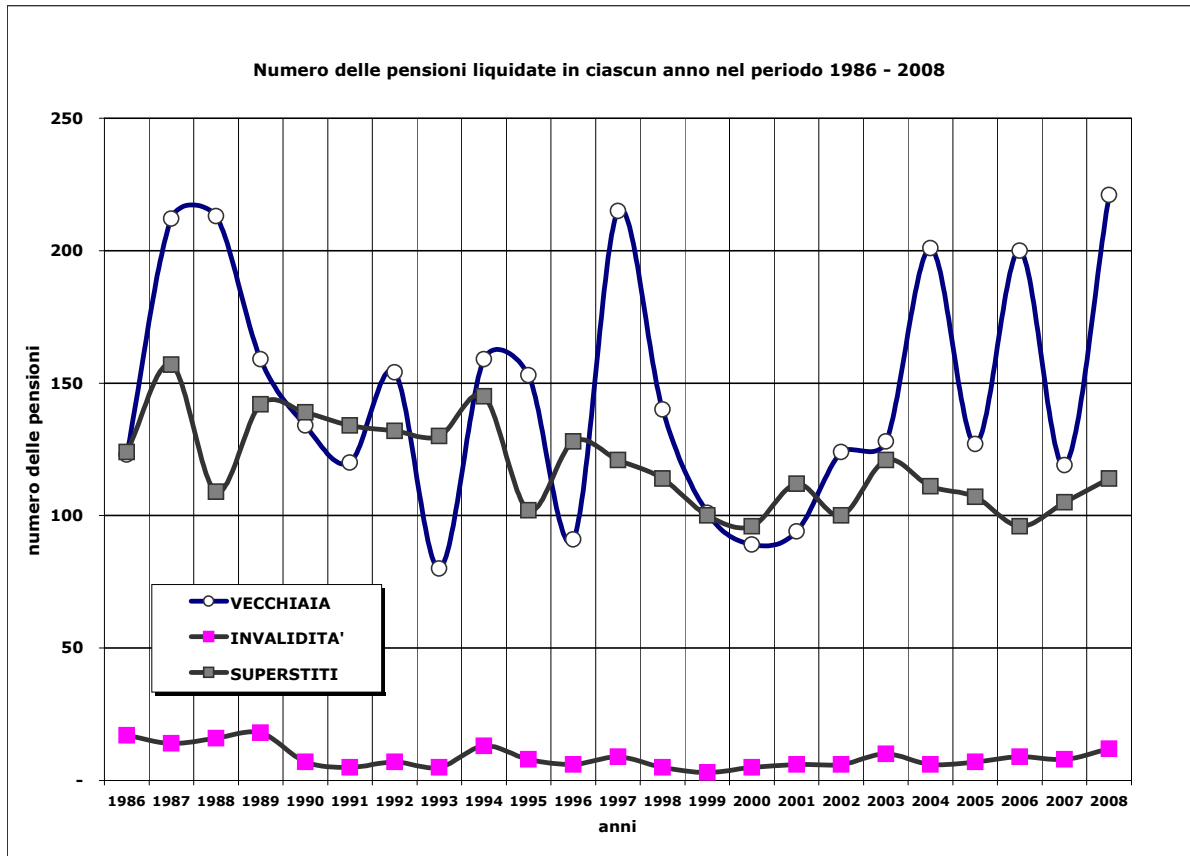

## FONDO GAS

Tav. 6MF - Pensioni vigenti al 1.1.2009 distinte per anno di decorrenza e categoria <sup>(a)</sup> - Maschi e Femmine  
(Importi in unità di euro)

Anno di decorrenza	VECCHIAIA e ANZIANITA'						INVALIDITA'		SUPERSTITI						COMPLESSO	
	VECCHIAIA <sup>(b)</sup>		ANZIANITA'		TOTALE				da assicurato		da pensionato		totale			
	Numero	Importo medio mensile in pagamento	Numero	Importo medio mensile in pagamento	Numero	Importo medio mensile in pagamento	Numero	Importo medio mensile in pagamento	Numero	Importo medio mensile in pagamento	Numero	Importo medio mensile in pagamento	Numero	Importo medio mensile in pagamento	Numero	Importo medio mensile in pagamento
fino al 1981	211	1.603	105	1.539	316	1.581	57	1.380	228	910	200	956	428	932	801	1.220
1982	41	1.743	7	1.508	48	1.708	5	1.472	7	943	36	961	43	958	96	1.360
1983	31	1.668	19	1.588	50	1.638	6	1.339	9	826	35	898	44	884	100	1.288
1984	41	1.681	13	1.397	54	1.612	3	1.450	11	876	30	870	41	872	98	1.297
1985	43	1.681	14	1.657	57	1.675	3	1.508	13	924	38	946	51	941	111	1.333
1986	49	1.839	34	1.723	83	1.792	3	1.719	10	1.014	37	877	47	906	133	1.477
1987	48	1.922	51	1.937	99	1.930	4	1.499	11	1.057	46	914	57	942	160	1.567
1988	42	1.898	67	1.955	109	1.933	5	1.556	8	970	34	914	42	924	156	1.649
1989	54	1.842	60	1.929	114	1.887	4	1.480	6	884	53	917	59	914	177	1.554
1990	29	1.950	47	1.862	76	1.896	1	1.628	3	900	58	880	61	881	138	1.445
1991	33	1.946	53	2.023	86	1.994	4	1.625	9	881	46	984	55	967	145	1.594
1992	49	2.097	73	1.997	122	2.037	3	1.400	2	1.232	61	975	63	983	188	1.674
1993	28	1.957	5	2.297	33	2.008	2	1.545	11	915	54	963	65	955	100	1.314
1994	27	2.174	128	2.118	155	2.127	3	1.618	7	1.049	71	964	78	971	236	1.739
1995	19	2.274	73	2.171	92	2.192	3	1.450	6	931	48	995	54	988	149	1.741
1996	19	2.078	89	2.176	108	2.159	3	1.705	6	978	67	944	73	947	184	1.670
1997	14	2.059	155	2.259	169	2.243	4	1.871	5	830	62	1.050	67	1.034	240	1.899
1998	10	2.151	114	2.195	124	2.191	1	1.521	5	984	69	1.010	74	1.009	199	1.748
1999	6	1.811	81	2.182	87	2.156	2	1.849	9	902	64	999	73	987	162	1.626
2000	3	2.633	75	2.275	78	2.289	5	1.602	12	1.182	63	979	75	1.011	158	1.660
2001	6	1.587	92	2.199	98	2.162	2	1.458	8	1.041	69	991	77	996	177	1.647
2002	6	1.636	113	2.154	119	2.127	1	1.570	6	953	72	1.045	78	1.038	198	1.695
2003	9	1.762	112	2.337	121	2.294	5	1.557	5	1.159	102	1.023	107	1.029	233	1.697
2004	7	1.763	188	2.249	195	2.232	5	1.680	9	1.072	78	1.054	87	1.056	287	1.866
2005	4	2.866	100	2.411	104	2.429	5	1.907	6	1.384	78	1.010	84	1.037	193	1.810
2006	15	1.489	178	2.255	193	2.195	6	1.583	4	1.247	86	1.078	90	1.085	289	1.837
2007	13	1.446	112	2.342	125	2.249	7	1.772	14	1.250	91	1.081	105	1.104	237	1.727
2008	9	1.776	188	2.308	197	2.284	7	2.148	7	1.332	90	1.111	97	1.127	301	1.908
<b>totale</b>	<b>866</b>	<b>1.812</b>	<b>2.346</b>	<b>2.148</b>	<b>3.212</b>	<b>2.057</b>	<b>159</b>	<b>1.543</b>	<b>437</b>	<b>963</b>	<b>1.838</b>	<b>991</b>	<b>2.275</b>	<b>986</b>	<b>5.646</b>	<b>1.611</b>

<sup>(a)</sup> I dati si riferiscono alle pensioni contabilizzate<sup>(b)</sup> La categoria Vecchiaia comprende le pensioni di vecchiaia anticipata e prepensionamenti.

## FONDO GAS

Tav. 6M - Pensioni vigenti al 1.1.2009 distinte per anno di decorrenza e categoria <sup>(a)</sup> - Maschi  
(Importi in unità di euro)

Anno di decorrenza	VECCHIAIA e ANZIANITA'						INVALIDITA'		SUPERSTITI						COMPLESSO	
	VECCHIAIA <sup>(b)</sup>		ANZIANITA'		TOTALE				da assicurato		da pensionato		totale			
	Numero	Importo medio mensile in pagamento	Numero	Importo medio mensile in pagamento	Numero	Importo medio mensile in pagamento	Numero	Importo medio mensile in pagamento	Numero	Importo medio mensile in pagamento	Numero	Importo medio mensile in pagamento	Numero	Importo medio mensile in pagamento	Numero	Importo medio mensile in pagamento
fino al 1981	177	1.604	104	1.541	281	1.581	45	1.406	4	833	10	981	14	939	340	1.531
1982	40	1.745	7	1.508	47	1.710	4	1.431	-	-	1	894	1	894	52	1.673
1983	27	1.683	19	1.588	46	1.644	6	1.339	-	-	-	-	-	-	52	1.609
1984	38	1.689	13	1.397	51	1.614	2	1.643	-	-	-	-	-	-	53	1.615
1985	41	1.672	14	1.657	55	1.669	3	1.508	-	-	1	962	1	962	59	1.648
1986	48	1.848	34	1.723	82	1.796	3	1.719	-	-	1	958	1	958	86	1.784
1987	42	1.932	50	1.938	92	1.936	3	1.710	-	-	1	1.243	1	1.243	96	1.921
1988	40	1.895	66	1.955	106	1.932	5	1.556	-	-	-	-	-	-	111	1.915
1989	51	1.850	58	1.925	109	1.889	4	1.480	-	-	1	964	1	964	114	1.867
1990	27	1.949	47	1.862	74	1.894	1	1.628	-	-	-	-	-	-	75	1.890
1991	33	1.946	53	2.023	86	1.994	3	1.617	-	-	-	-	-	-	89	1.981
1992	44	2.117	66	1.985	110	2.038	2	1.833	-	-	-	-	-	-	112	2.034
1993	28	1.957	5	2.297	33	2.008	2	1.545	2	923	2	1.105	4	1.014	39	1.882
1994	26	2.171	119	2.118	145	2.128	2	1.914	-	-	1	559	1	559	148	2.114
1995	18	2.287	73	2.171	91	2.194	3	1.450	-	-	1	948	1	948	95	2.157
1996	17	2.103	85	2.170	102	2.159	1	2.029	1	531	3	970	4	860	107	2.109
1997	14	2.059	147	2.263	161	2.245	4	1.871	1	646	-	-	1	646	166	2.226
1998	10	2.151	105	2.191	115	2.187	1	1.521	-	-	-	-	-	-	116	2.182
1999	4	1.826	73	2.174	77	2.156	2	1.849	-	-	-	-	-	-	79	2.149
2000	2	2.760	68	2.258	70	2.272	4	1.665	-	-	-	-	-	-	74	2.240
2001	4	1.525	90	2.203	94	2.174	2	1.458	-	-	2	1.185	2	1.185	98	2.139
2002	4	1.818	106	2.169	110	2.156	1	1.570	1	873	1	1.324	2	1.098	113	2.132
2003	2	1.679	97	2.320	99	2.307	5	1.557	-	-	1	910	1	910	105	2.258
2004	6	1.797	172	2.244	178	2.229	3	1.819	1	813	1	1.255	2	1.034	183	2.210
2005	2	3.628	93	2.462	95	2.486	5	1.907	1	731	2	1.291	3	1.105	103	2.418
2006	8	1.480	154	2.288	162	2.249	5	1.604	-	-	1	1.826	1	1.826	168	2.227
2007	8	1.597	101	2.370	109	2.313	5	1.722	1	899	2	957	3	938	117	2.252
2008	4	1.978	173	2.316	177	2.309	7	2.148	2	1.118	-	-	2	1.118	186	2.290
<b>totale</b>	<b>765</b>	<b>1.831</b>	<b>2.192</b>	<b>2.147</b>	<b>2.957</b>	<b>2.065</b>	<b>133</b>	<b>1.583</b>	<b>14</b>	<b>851</b>	<b>32</b>	<b>1.051</b>	<b>46</b>	<b>990</b>	<b>3.136</b>	<b>2.029</b>

<sup>(a)</sup> I dati si riferiscono alle pensioni contabilizzate<sup>(b)</sup> La categoria Vecchiaia comprende le pensioni di vecchiaia anticipata e prepensionamenti.

## FONDO GAS

Tav. 6F - Pensioni vigenti al 1.1.2009 distinte per anno di decorrenza e categoria <sup>(a)</sup> - Femmine  
(Importi in unità di euro)

Anno di decorrenza	VECCHIAIA e ANZIANITA'						INVALIDITA'		SUPERSTITI						COMPLESSO	
	VECCHIAIA <sup>(b)</sup>		ANZIANITA'		TOTALE				da assicurato		da pensionato		totale			
	Numero	Importo medio mensile in pagamento	Numero	Importo medio mensile in pagamento	Numero	Importo medio mensile in pagamento	Numero	Importo medio mensile in pagamento	Numero	Importo medio mensile in pagamento	Numero	Importo medio mensile in pagamento	Numero	Importo medio mensile in pagamento	Numero	Importo medio mensile in pagamento
fino al 1981	34	1.595	1	1.308	35	1.587	12	1.285	224	912	190	954	414	931	461	990
1982	1	1.651	-	-	1	1.651	1	1.637	7	943	35	963	42	960	44	991
1983	4	1.563	-	-	4	1.563	-	-	9	826	35	898	44	884	48	940
1984	3	1.578	-	-	3	1.578	1	1.065	11	876	30	870	41	872	45	923
1985	2	1.850	-	-	2	1.850	-	-	13	924	37	946	50	940	52	975
1986	1	1.410	-	-	1	1.410	-	-	10	1.014	36	875	46	905	47	916
1987	6	1.851	1	1.898	7	1.858	1	866	11	1.057	45	907	56	937	64	1.036
1988	2	1.949	1	1.989	3	1.963	-	-	8	970	34	914	42	924	45	993
1989	3	1.706	2	2.047	5	1.843	-	-	6	884	52	916	58	913	63	987
1990	2	1.965	-	-	2	1.965	-	-	3	900	58	880	61	881	63	915
1991	-	-	-	-	-	-	1	1.649	9	881	46	984	55	967	56	980
1992	5	1.917	7	2.107	12	2.028	1	534	2	1.232	61	975	63	983	76	1.142
1993	-	-	-	-	-	-	-	-	9	913	52	958	61	951	61	951
1994	1	2.266	9	2.110	10	2.126	1	1.027	7	1.049	70	969	77	977	88	1.108
1995	1	2.033	-	-	1	2.033	-	-	6	931	47	996	53	988	54	1.008
1996	2	1.872	4	2.287	6	2.149	2	1.543	5	1.068	64	943	69	952	77	1.060
1997	-	-	8	2.199	8	2.199	-	-	4	876	62	1.050	66	1.040	74	1.165
1998	-	-	9	2.241	9	2.241	-	-	5	984	69	1.010	74	1.009	83	1.142
1999	2	1.781	8	2.249	10	2.155	-	-	9	902	64	999	73	987	83	1.128
2000	1	2.380	7	2.438	8	2.431	1	1.350	12	1.182	63	979	75	1.011	84	1.150
2001	2	1.710	2	2.028	4	1.869	-	-	8	1.041	67	985	75	991	79	1.036
2002	2	1.272	7	1.921	9	1.777	-	-	5	969	71	1.041	76	1.036	85	1.114
2003	7	1.785	15	2.444	22	2.235	-	-	5	1.159	101	1.024	106	1.030	128	1.237
2004	1	1.558	16	2.299	17	2.255	2	1.472	8	1.105	77	1.052	85	1.057	104	1.261
2005	2	2.104	7	1.737	9	1.819	-	-	5	1.515	76	1.003	81	1.035	90	1.113
2006	7	1.500	24	2.037	31	1.916	1	1.477	4	1.247	85	1.069	89	1.077	121	1.295
2007	5	1.206	11	2.085	16	1.810	2	1.898	13	1.277	89	1.084	102	1.109	120	1.215
2008	5	1.613	15	2.216	20	2.065	-	-	5	1.417	90	1.111	95	1.127	115	1.290
<b>totale</b>	<b>101</b>	<b>1.668</b>	<b>154</b>	<b>2.164</b>	<b>255</b>	<b>1.967</b>	<b>26</b>	<b>1.341</b>	<b>423</b>	<b>967</b>	<b>1.806</b>	<b>990</b>	<b>2.229</b>	<b>985</b>	<b>2.510</b>	<b>1.089</b>

<sup>(a)</sup> I dati si riferiscono alle pensioni contabilizzate<sup>(b)</sup> La categoria Vecchiaia comprende le pensioni di vecchiaia anticipata e prepensionamenti.

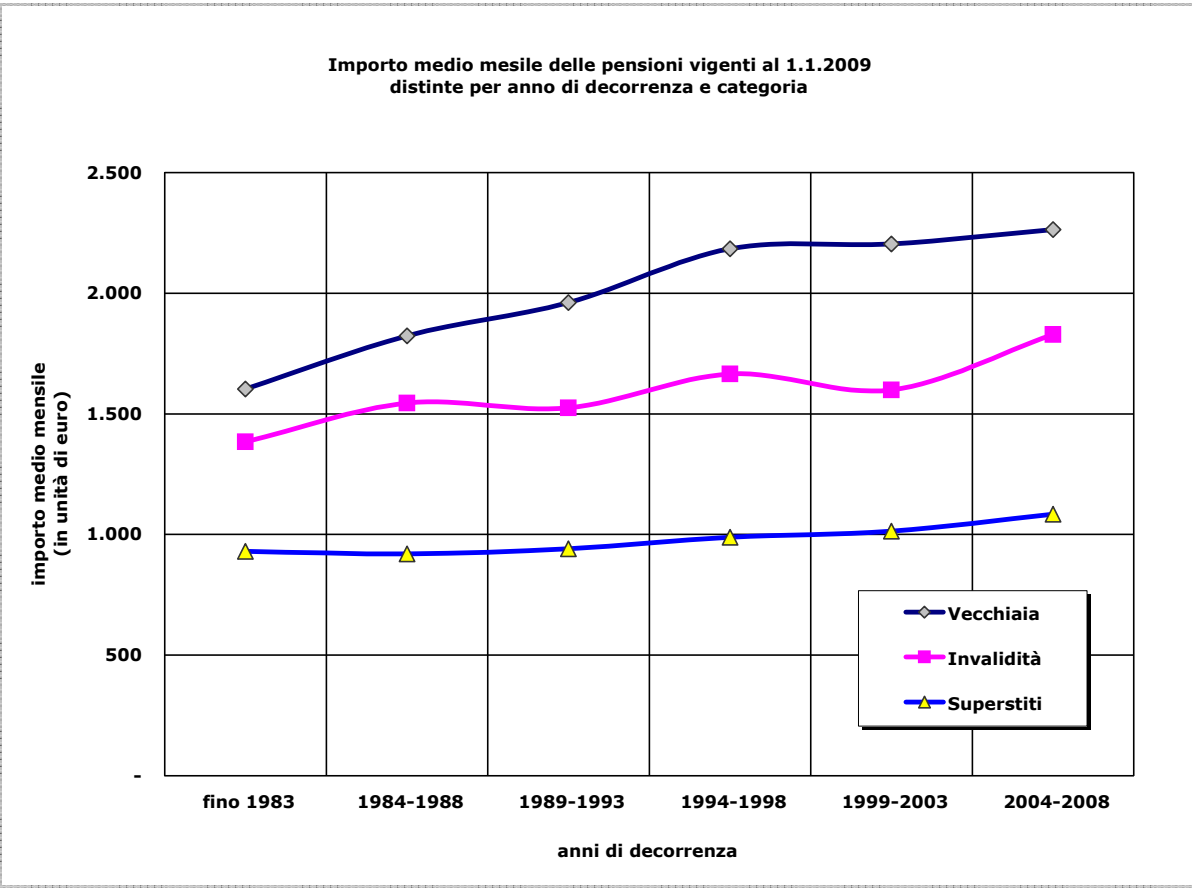
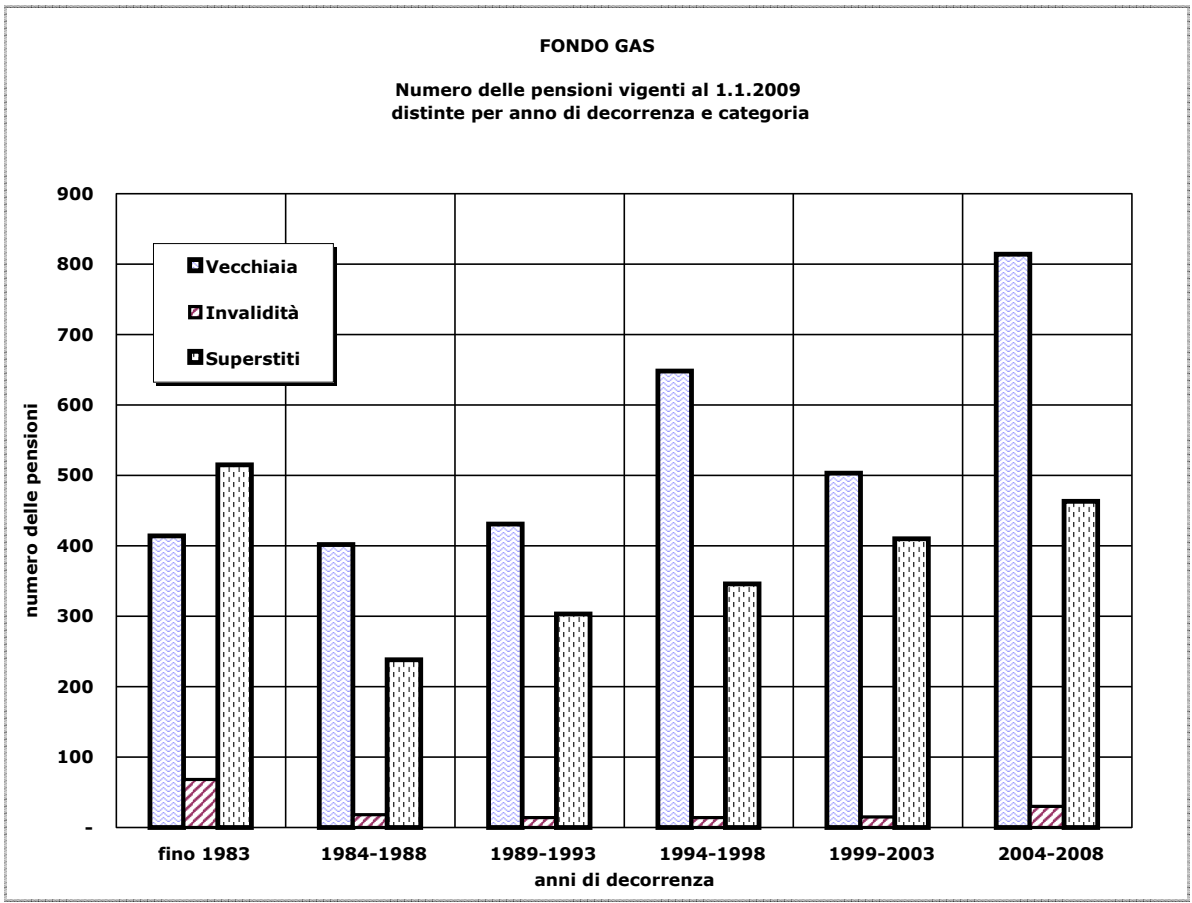

## FONDO GAS

Tav. 7MF - Integrazione a carico Fondo delle pensioni vigenti al 1.1.2009 distinte per anno di decorrenza e categoria<sup>(a)</sup> - Maschi e Femmine  
(Importi in unità di euro)

Anno di decorrenza	VECCHIAIA e ANZIANITA'						INVALIDITA'		SUPERSTITI						COMPLESSO	
	VECCHIAIA <sup>(b)</sup>		ANZIANITA'		TOTALE		Numero	Importo medio mensile in pagamento	da assicurato		da pensionato		totale		Numero	Importo medio mensile in pagamento
	Numero	Importo medio mensile in pagamento	Numero	Importo medio mensile in pagamento	Numero	Importo medio mensile in pagamento			Numero	Importo medio mensile in pagamento	Numero	Importo medio mensile in pagamento	Numero	Importo medio mensile in pagamento		
fino al 1981	211	137	105	63	316	112	57	170	228	76	200	53	428	65	801	91
1982	41	215	7	126	48	202	5	203	7	142	36	34	43	52	96	135
1983	31	156	19	15	50	102	6	332	9	141	35	51	44	69	100	102
1984	41	196	13	44	54	159	3	115	11	109	30	63	41	76	98	123
1985	43	146	14	23	57	116	3	203	13	100	38	48	51	62	111	93
1986	49	144	34	23	83	94	3	283	10	94	37	41	47	52	133	84
1987	48	133	51	150	99	142	4	231	11	87	46	71	57	74	160	120
1988	42	133	67	131	109	132	5	174	8	132	34	77	42	87	156	121
1989	54	122	60	174	114	150	4	250	6	111	53	51	59	57	177	121
1990	29	138	47	128	76	132	1	245	3	67	58	63	61	63	138	103
1991	33	190	53	187	86	188	4	391	9	145	46	76	55	87	145	155
1992	49	221	73	196	122	206	3	184	2	149	61	62	63	65	188	158
1993	28	146	5	216	33	157	2	137	11	112	54	77	65	83	100	108
1994	27	178	128	176	155	177	3	587	7	77	71	70	78	71	236	147
1995	19	208	73	189	92	193	3	260	6	89	48	72	54	73	149	151
1996	19	147	89	142	108	143	3	307	6	48	67	69	73	67	184	116
1997	14	138	155	138	169	138	4	42	5	66	62	63	67	63	240	115
1998	10	136	114	144	124	143	1	124	5	222	69	70	74	80	199	120
1999	6	126	81	129	87	129	2	264	9	71	64	74	73	73	162	105
2000	3	260	75	165	78	168	5	308	12	160	63	74	75	88	158	135
2001	6	75	92	117	98	115	2	301	8	172	69	80	77	90	177	106
2002	6	46	113	91	119	89	1	0	6	20	72	91	78	85	198	87
2003	9	248	112	151	121	158	5	93	5	41	102	81	107	79	233	120
2004	7	125	188	150	195	149	5	29	9	98	78	53	87	58	287	119
2005	4	410	100	229	104	236	5	115	6	51	78	72	84	71	193	161
2006	15	80	178	183	193	175	6	95	4	96	86	98	90	98	289	149
2007	13	67	112	193	125	180	7	161	14	161	91	65	105	78	237	134
2008	9	217	188	175	197	177	7	134	7	154	90	82	97	87	301	147
<b>totale</b>	<b>866</b>	<b>154</b>	<b>2.346</b>	<b>151</b>	<b>3.212</b>	<b>152</b>	<b>159</b>	<b>190</b>	<b>437</b>	<b>93</b>	<b>1.838</b>	<b>68</b>	<b>2.275</b>	<b>73</b>	<b>5.646</b>	<b>121</b>

<sup>(a)</sup> I dati si riferiscono alle pensioni contabilizzate<sup>(b)</sup> La categoria Vecchiaia comprende le pensioni di vecchiaia anticipata e prepensionamenti.

## FONDO GAS

Tav. 7M - Integrazione a carico Fondo delle pensioni vigenti al 1.1.2009 distinte per anno di decorrenza e categoria <sup>(a)</sup> - Maschi  
(Importi in unità di euro)

Anno di decorrenza	VECCHIAIA e ANZIANITA'						INVALIDITA'		SUPERSTITI						COMPLESSO	
	VECCHIAIA <sup>(b)</sup>		ANZIANITA'		TOTALE				da assicurato		da pensionato		totale			
	Numero	Importo medio mensile in pagamento	Numero	Importo medio mensile in pagamento	Numero	Importo medio mensile in pagamento	Numero	Importo medio mensile in pagamento	Numero	Importo medio mensile in pagamento	Numero	Importo medio mensile in pagamento	Numero	Importo medio mensile in pagamento	Numero	Importo medio mensile in pagamento
fino al 1981	177	129	104	63	281	104	45	192	4	5	10	47	14	35	340	113
1982	40	220	7	126	47	206	4	209	-	-	1	12	1	12	52	202
1983	27	173	19	15	46	108	6	332	-	-	-	-	-	-	52	133
1984	38	210	13	44	51	168	2	98	-	-	-	-	-	-	53	165
1985	41	148	14	23	55	116	3	203	-	-	1	-	1	-	59	119
1986	48	143	34	23	82	93	3	283	-	-	1	-	1	-	86	99
1987	42	133	50	149	92	142	3	173	-	-	1	102	1	102	96	142
1988	40	134	66	128	106	130	5	174	-	-	-	-	-	-	111	132
1989	51	124	58	169	109	148	4	250	-	-	1	32	1	32	114	151
1990	27	132	47	128	74	129	1	245	-	-	-	-	-	-	75	131
1991	33	190	53	187	86	188	3	308	-	-	-	-	-	-	89	192
1992	44	217	66	186	110	198	2	210	-	-	-	-	-	-	112	199
1993	28	146	5	216	33	157	2	137	2	188	2	128	4	158	39	156
1994	26	174	119	173	145	173	2	555	-	-	1	101	1	101	148	177
1995	18	208	73	189	91	192	3	260	-	-	1	38	1	38	95	193
1996	17	145	85	139	102	140	1	260	1	124	3	28	4	52	107	138
1997	14	138	147	138	161	138	4	42	1	-	-	-	1	-	166	135
1998	10	136	105	136	115	136	1	124	-	-	-	-	-	-	116	136
1999	4	94	73	115	77	114	2	264	-	-	-	-	-	-	79	117
2000	2	331	68	158	70	163	4	386	-	-	-	-	-	-	74	175
2001	4	84	90	116	94	114	2	301	-	-	2	138	2	138	98	119
2002	4	47	106	91	110	89	1	0	1	-	1	61	2	30	113	87
2003	2	223	97	152	99	154	5	93	-	-	1	46	1	46	105	150
2004	6	121	172	141	178	140	3	34	1	110	1	41	2	76	183	138
2005	2	630	93	242	95	250	5	115	1	-	2	-	3	-	103	236
2006	8	83	154	187	162	182	5	114	-	-	1	209	1	209	168	180
2007	8	67	101	200	109	190	5	150	1	-	2	-	3	-	117	183
2008	4	213	173	177	177	178	7	134	2	77	-	-	2	77	186	175
<b>totale</b>	<b>765</b>	<b>154</b>	<b>2.192</b>	<b>148</b>	<b>2.957</b>	<b>150</b>	<b>133</b>	<b>195</b>	<b>14</b>	<b>56</b>	<b>32</b>	<b>54</b>	<b>46</b>	<b>55</b>	<b>3.136</b>	<b>150</b>

<sup>(a)</sup> I dati si riferiscono alle pensioni contabilizzate<sup>(b)</sup> La categoria Vecchiaia comprende le pensioni di vecchiaia anticipata e prepensionamenti.



## FONDO GAS

Tav. 7F - Integrazione a carico Fondo delle pensioni vigenti al 1.1.2009 distinte per anno di decorrenza e categoria <sup>(a)</sup> - Femmine  
(Importi in unità di euro)

Anno di decorrenza	VECCHIAIA e ANZIANITA'						INVALIDITA'		SUPERSTITI						COMPLESSO	
	VECCHIAIA <sup>(b)</sup>		ANZIANITA'		TOTALE				da assicurato		da pensionato		totale			
	Numero	Importo medio mensile in pagamento	Numero	Importo medio mensile in pagamento	Numero	Importo medio mensile in pagamento	Numero	Importo medio mensile in pagamento	Numero	Importo medio mensile in pagamento	Numero	Importo medio mensile in pagamento	Numero	Importo medio mensile in pagamento	Numero	Importo medio mensile in pagamento
fino al 1981	34	180	1	-	35	175	12	91	224	77	190	54	414	67	461	75
1982	1	11	-	-	1	11	1	179	7	142	35	35	42	53	44	55
1983	4	44	-	-	4	44	-	-	9	141	35	51	44	69	48	67
1984	3	9	-	-	3	9	1	147	11	109	30	63	41	76	45	73
1985	2	93	-	-	2	93	-	-	13	100	37	50	50	63	52	64
1986	1	179	-	-	1	179	-	-	10	94	36	42	46	53	47	56
1987	6	138	1	199	7	147	1	408	11	87	45	70	56	74	64	87
1988	2	112	1	367	3	197	-	-	8	132	34	77	42	87	45	95
1989	3	93	2	322	5	185	-	-	6	111	52	51	58	58	63	68
1990	2	227	-	-	2	227	-	-	3	67	58	63	61	63	63	69
1991	-	-	-	-	-	-	1	641	9	145	46	76	55	87	56	97
1992	5	262	7	289	12	278	1	132	2	149	61	62	63	65	76	99
1993	-	-	-	-	-	-	-	-	9	95	52	75	61	78	61	78
1994	1	294	9	229	10	236	1	651	7	77	70	70	77	71	88	96
1995	1	221	-	-	1	221	-	-	6	89	47	72	53	74	54	77
1996	2	167	4	199	6	188	2	330	5	32	64	71	69	68	77	84
1997	-	-	8	141	8	141	-	-	4	82	62	63	66	64	74	73
1998	-	-	9	232	9	232	-	-	5	222	69	70	74	80	83	97
1999	2	190	8	259	10	245	-	-	9	71	64	74	73	73	83	94
2000	1	117	7	229	8	215	1	-	12	160	63	74	75	88	84	99
2001	2	57	2	187	4	122	-	-	8	172	67	79	75	88	79	90
2002	2	43	7	98	9	86	-	-	5	24	71	91	76	87	85	87
2003	7	255	15	144	22	180	-	-	5	41	101	81	106	79	128	96
2004	1	150	16	241	17	235	2	22	8	97	77	53	85	57	104	86
2005	2	191	7	61	9	90	-	-	5	61	76	74	81	74	90	75
2006	7	76	24	154	31	136	1	-	4	96	85	97	89	97	121	106
2007	5	67	11	138	16	116	2	187	13	174	89	66	102	80	120	86
2008	5	220	15	152	20	169	-	-	5	184	90	82	95	87	115	101
<b>totale</b>	<b>101</b>	<b>155</b>	<b>154</b>	<b>182</b>	<b>255</b>	<b>171</b>	<b>26</b>	<b>167</b>	<b>423</b>	<b>94</b>	<b>1.806</b>	<b>69</b>	<b>2.229</b>	<b>74</b>	<b>2.510</b>	<b>84</b>

<sup>(a)</sup> I dati si riferiscono alle pensioni contabilizzate<sup>(b)</sup> La categoria Vecchiaia comprende le pensioni di vecchiaia anticipata e prepensionamenti.

## FONDO GAS

Integrazione mensile a carico Fondo delle pensioni  
vigenti al 1.1.2009 distinte per anno di decorrenza e categoria

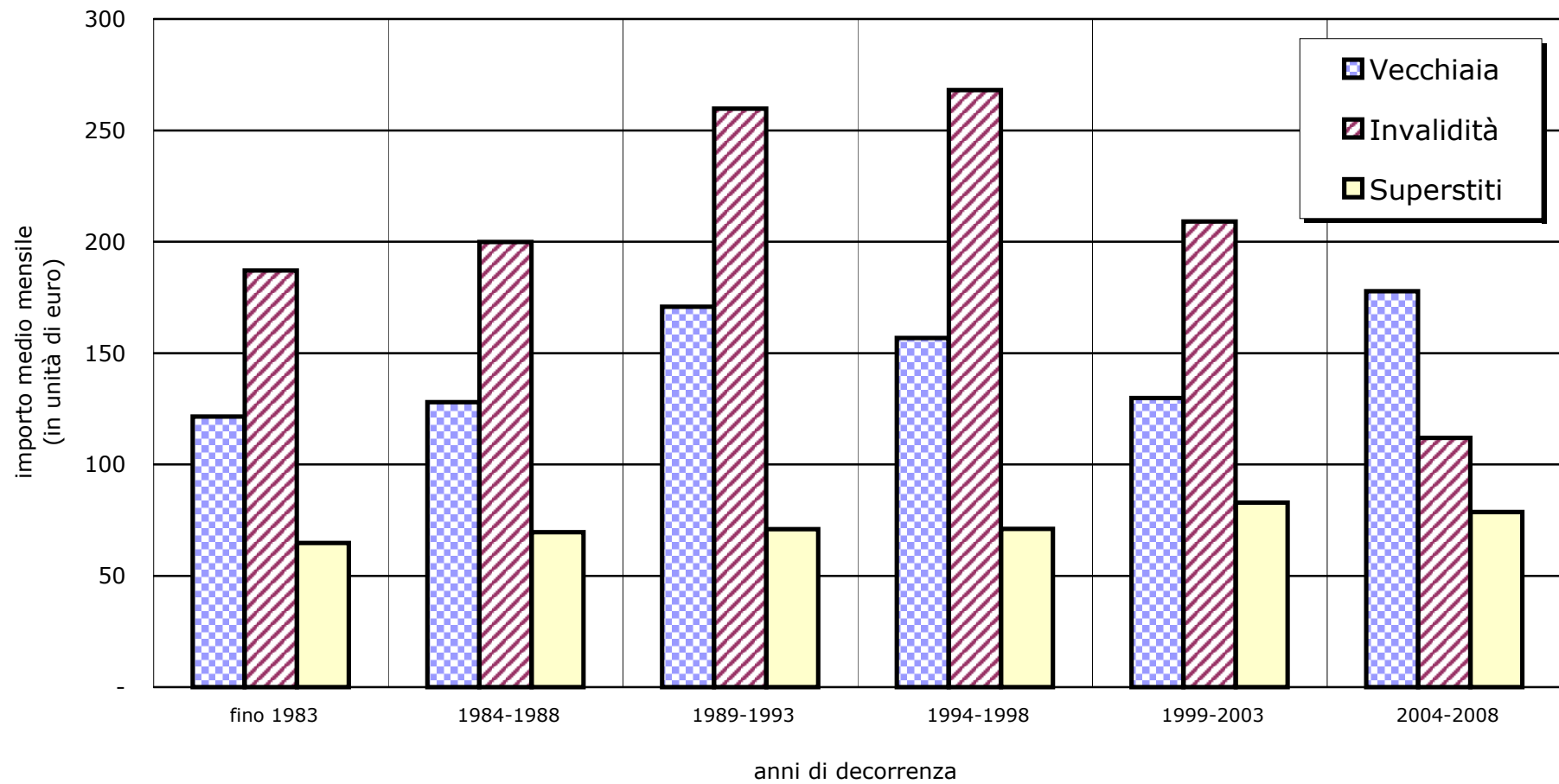

## FONDO GAS

Tav. 8MF - Numero delle pensioni vigenti al 1.1.2009 distinte per classe di importo della pensione mensile e categoria<sup>(a)</sup> - Maschi e Femmine

Classi di importo mensile (unità di euro) <sup>(c)</sup>	VECCHIAIA e ANZIANITA'						INVALIDITA'		SUPERSTITI						COMPLESSO	
	VECCHIAIA <sup>(b)</sup>		ANZIANITA'		TOTALE				da assicurato		da pensionato		totale			
	Numero	%	Numero	%	Numero	%	Numero	%	Numero	%	Numero	%	Numero	%	Numero	%
fino a 250	-	-	-	-	-	-	-	-	2	0,5	2	0,1	4	0,2	4	0,1
250 - 500	1	0,1	-	-	1	0,0	-	-	18	4,1	18	1,0	36	1,6	37	0,7
500 - 750	3	0,3	-	-	3	0,1	3	1,9	42	9,6	162	8,8	204	9,0	210	3,7
750 - 1.000	10	1,2	2	0,1	12	0,4	11	6,9	205	46,9	837	45,5	1.042	45,8	1.065	18,9
1.000 - 1.250	37	4,3	15	0,6	52	1,6	23	14,5	127	29,1	630	34,3	757	33,3	832	14,7
1.250 - 1.500	115	13,3	80	3,4	195	6,1	32	20,1	27	6,2	146	7,9	173	7,6	400	7,1
1.500 - 1.750	270	31,2	296	12,6	566	17,6	47	29,6	10	2,3	30	1,6	40	1,8	653	11,6
1.750 - 2.000	211	24,4	625	26,6	836	26,0	23	14,5	4	0,9	8	0,4	12	0,5	871	15,4
2.000 - 2.250	114	13,2	645	27,5	759	23,6	12	7,5	2	0,5	3	0,2	5	0,2	776	13,7
2.250 - 2.500	53	6,1	295	12,6	348	10,8	6	3,8	-	-	1	0,1	1	0,0	355	6,3
2.500 - 2.750	22	2,5	149	6,4	171	5,3	1	0,6	-	-	-	-	-	-	172	3,0
2.750 - 3.000	12	1,4	76	3,2	88	2,7	1	0,6	-	-	1	0,1	1	0,0	90	1,6
3.000 - 3.250	5	0,6	56	2,4	61	1,9	-	-	-	-	-	-	-	-	61	1,1
3.250 - 3.500	9	1,0	35	1,5	44	1,4	-	-	-	-	-	-	-	-	44	0,8
3.500 - 3.750	2	0,2	33	1,4	35	1,1	-	-	-	-	-	-	-	-	35	0,6
3.750 - 4.000	-	-	22	0,9	22	0,7	-	-	-	-	-	-	-	-	22	0,4
4.000 e oltre	2	0,2	17	0,7	19	0,6	-	-	-	-	-	-	-	-	19	0,3
<b>totale</b>	<b>866</b>	<b>100,0</b>	<b>2.346</b>	<b>100,0</b>	<b>3.212</b>	<b>100,0</b>	<b>159</b>	<b>100,0</b>	<b>437</b>	<b>100,0</b>	<b>1.838</b>	<b>100,0</b>	<b>2.275</b>	<b>100,0</b>	<b>5.646</b>	<b>100,0</b>
<b>Importo medio mensile</b>	<b>1.812</b>		<b>2.148</b>		<b>2.057</b>		<b>1.543</b>		<b>963</b>		<b>991</b>		<b>986</b>		<b>1.611</b>	

(a) I dati si riferiscono alle pensioni contabilizzate

(b) La categoria Vecchiaia comprende le pensioni di vecchiaia anticipata e prepensionamenti

(c) L'estremo superiore della classe è escluso

## FONDO GAS

Tav. 8M - Numero delle pensioni vigenti al 1.1.2009 distinte per classe di importo della pensione mensile e categoria<sup>(a)</sup> - Maschi

Classi di importo mensile (unità di euro) <sup>(c)</sup>	VECCHIAIA e ANZIANITA'						INVALIDITA'		SUPERSTITI						COMPLESSO	
	VECCHIAIA <sup>(b)</sup>		ANZIANITA'		TOTALE				da assicurato		da pensionato		totale			
	Numero	%	Numero	%	Numero	%	Numero	%	Numero	%	Numero	%	Numero	%	Numero	%
fino a 250	-	-	-	-	-	-	-	-	-	-	-	-	-	-	-	-
250 - 500	-	-	-	-	-	-	-	-	-	-	-	-	-	-	-	-
500 - 750	1	0,1	-	-	1	0,0	2	1,5	4	28,6	2	6,3	6	13,0	9	0,3
750 - 1.000	6	0,8	1	0,0	7	0,2	7	5,3	7	50,0	14	43,8	21	45,7	35	1,1
1.000 - 1.250	28	3,7	15	0,7	43	1,5	17	12,8	2	14,3	11	34,4	13	28,3	73	2,3
1.250 - 1.500	96	12,5	73	3,3	169	5,7	26	19,5	1	7,1	4	12,5	5	10,9	200	6,4
1.500 - 1.750	247	32,3	289	13,2	536	18,1	41	30,8	-	-	-	-	-	-	577	18,4
1.750 - 2.000	190	24,8	595	27,1	785	26,5	21	15,8	-	-	1	3,1	1	2,2	807	25,7
2.000 - 2.250	101	13,2	580	26,5	681	23,0	11	8,3	-	-	-	-	-	-	692	22,1
2.250 - 2.500	48	6,3	272	12,4	320	10,8	6	4,5	-	-	-	-	-	-	326	10,4
2.500 - 2.750	19	2,5	141	6,4	160	5,4	1	0,8	-	-	-	-	-	-	161	5,1
2.750 - 3.000	12	1,6	69	3,1	81	2,7	1	0,8	-	-	-	-	-	-	82	2,6
3.000 - 3.250	5	0,7	55	2,5	60	2,0	-	-	-	-	-	-	-	-	60	1,9
3.250 - 3.500	9	1,2	33	1,5	42	1,4	-	-	-	-	-	-	-	-	42	1,3
3.500 - 3.750	2	0,3	30	1,4	32	1,1	-	-	-	-	-	-	-	-	32	1,0
3.750 - 4.000	-	-	22	1,0	22	0,7	-	-	-	-	-	-	-	-	22	0,7
4.000 e oltre	1	0,1	17	0,8	18	0,6	-	-	-	-	-	-	-	-	18	0,6
<b>totale</b>	<b>765</b>	<b>100,0</b>	<b>2.192</b>	<b>100,0</b>	<b>2.957</b>	<b>100,0</b>	<b>133</b>	<b>100,0</b>	<b>14</b>	<b>100,0</b>	<b>32</b>	<b>100,0</b>	<b>46</b>	<b>100,0</b>	<b>3.136</b>	<b>100,0</b>
<b>Importo medio mensile</b>	<b>1.831</b>		<b>2.147</b>		<b>2.065</b>		<b>1.583</b>		<b>851</b>		<b>1.051</b>		<b>990</b>		<b>2.029</b>	

(a) I dati si riferiscono alle pensioni contabilizzate

(b) La categoria Vecchiaia comprende le pensioni di vecchiaia anticipata e prepensionamenti

(c) L'estremo superiore della classe è escluso

## FONDO GAS

Tav. 8F - Numero delle pensioni vigenti al 1.1.2009 distinte per classe di importo della pensione mensile e categoria<sup>(a)</sup> - Femmine

Classi di importo mensile (unità di euro) <sup>(c)</sup>	VECCHIAIA e ANZIANITA'						INVALIDITA'		SUPERSTITI						COMPLESSO	
	VECCHIAIA <sup>(b)</sup>		ANZIANITA'		TOTALE				da assicurato		da pensionato		totale			
	Numero	%	Numero	%	Numero	%	Numero	%	Numero	%	Numero	%	Numero	%	Numero	%
fino a 250	-	-	-	-	-	-	-	-	2	0,5	2	0,1	4	0,2	4	0,2
250 - 500	1	1,0	-	-	1	0,4	-	-	18	4,3	18	1,0	36	1,6	37	1,5
500 - 750	2	2,0	-	-	2	0,8	1	3,8	38	9,0	160	8,9	198	8,9	201	8,0
750 - 1.000	4	4,0	1	0,6	5	2,0	4	15,4	198	46,8	823	45,6	1.021	45,8	1.030	41,0
1.000 - 1.250	9	8,9	-	-	9	3,5	6	23,1	125	29,6	619	34,3	744	33,4	759	30,2
1.250 - 1.500	19	18,8	7	4,5	26	10,2	6	23,1	26	6,1	142	7,9	168	7,5	200	8,0
1.500 - 1.750	23	22,8	7	4,5	30	11,8	6	23,1	10	2,4	30	1,7	40	1,8	76	3,0
1.750 - 2.000	21	20,8	30	19,5	51	20,0	2	7,7	4	0,9	7	0,4	11	0,5	64	2,5
2.000 - 2.250	13	12,9	65	42,2	78	30,6	1	3,8	2	0,5	3	0,2	5	0,2	84	3,3
2.250 - 2.500	5	5,0	23	14,9	28	11,0	-	-	-	-	1	0,1	1	0,0	29	1,2
2.500 - 2.750	3	3,0	8	5,2	11	4,3	-	-	-	-	-	-	-	-	11	0,4
2.750 - 3.000	-	-	7	4,5	7	2,7	-	-	-	-	1	0,1	1	0,0	8	0,3
3.000 - 3.250	-	-	1	0,6	1	0,4	-	-	-	-	-	-	-	-	1	0,0
3.250 - 3.500	-	-	2	1,3	2	0,8	-	-	-	-	-	-	-	-	2	0,1
3.500 - 3.750	-	-	3	1,9	3	1,2	-	-	-	-	-	-	-	-	3	0,1
3.750 - 4.000	-	-	-	-	-	-	-	-	-	-	-	-	-	-	-	-
4.000 e oltre	1	1,0	-	-	1	0,4	-	-	-	-	-	-	-	-	1	0,0
<b>totale</b>	<b>101</b>	<b>100,0</b>	<b>154</b>	<b>100,0</b>	<b>255</b>	<b>100,0</b>	<b>26</b>	<b>100,0</b>	<b>423</b>	<b>100,0</b>	<b>1.806</b>	<b>100,0</b>	<b>2.229</b>	<b>100,0</b>	<b>2.510</b>	<b>100,0</b>
<b>Importo medio mensile</b>	<b>1.668</b>		<b>2.164</b>		<b>1.967</b>		<b>1.341</b>		<b>967</b>		<b>990</b>		<b>985</b>		<b>1.089</b>	

(a) I dati si riferiscono alle pensioni contabilizzate

(b) La categoria Vecchiaia comprende le pensioni di vecchiaia anticipata e prepensionamenti

(c) L'estremo superiore della classe è escluso

**FONDO GAS**

Distribuzione percentuale delle pensioni vigenti al 1.1.2009 distinte per categoria e classi di importo mensile  
(classi di importo mensile in unità di euro)

**VECCHIAIA**

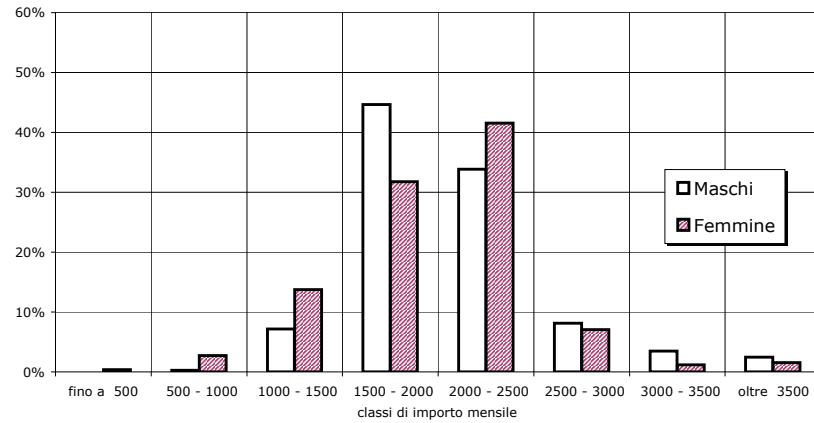

**INVALIDITA'**

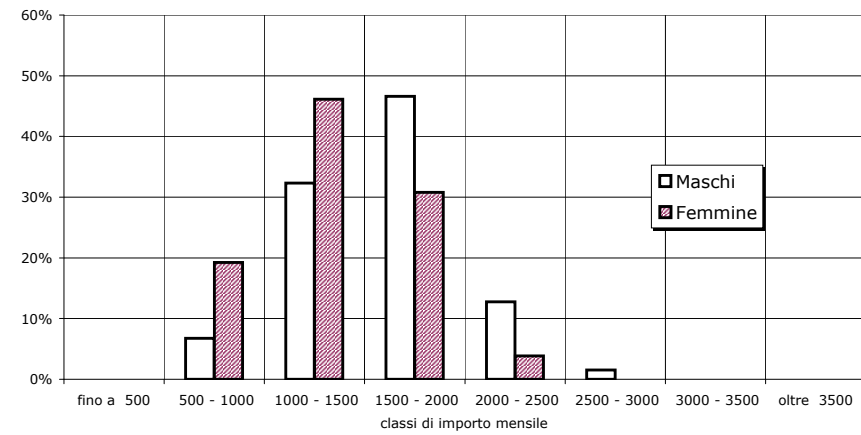

**SUPERSTITI**

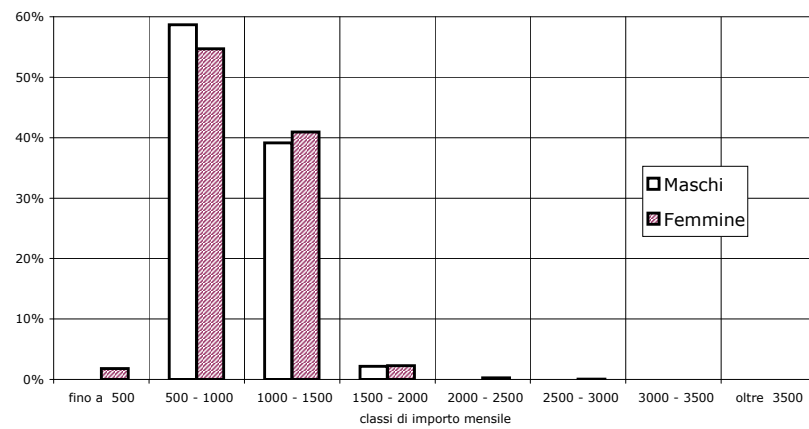

**COMPLESSO**

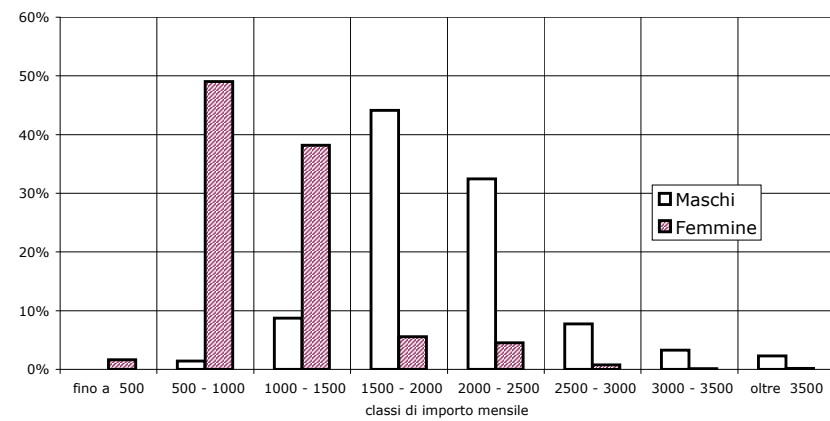

## FONDO GAS

Tav. 9MF - Numero delle pensioni vigenti al 1.1.2009 distinte per classe di importo della integrazione mensile e categoria<sup>(a)</sup> - Maschi e Femmine

Classi di importo mensile (unità di euro) <sup>(c)</sup>	VECCHIAIA e ANZIANITA'						INVALIDITA'		SUPERSTITI						COMPLESSO	
	VECCHIAIA <sup>(b)</sup>		ANZIANITA'		TOTALE				da assicurato		da pensionato		totale			
	Numero	%	Numero	%	Numero	%	Numero	%	Numero	%	Numero	%	Numero	%	Numero	%
nessuna integrazione	119	13,7	529	22,5	648	20,2	32	20,1	118	27,0	456	24,8	574	25,2	1.254	22,2
0 - 50	62	7,2	258	11,0	320	10,0	9	5,7	53	12,1	433	23,6	486	21,4	815	14,4
50 - 100	135	15,6	313	13,3	448	13,9	22	13,8	88	20,1	448	24,4	536	23,6	1.006	17,8
100 - 150	134	15,5	343	14,6	477	14,9	22	13,8	92	21,1	326	17,7	418	18,4	917	16,2
150 - 200	158	18,2	249	10,6	407	12,7	24	15,1	41	9,4	108	5,9	149	6,5	580	10,3
200 - 250	128	14,8	220	9,4	348	10,8	10	6,3	16	3,7	33	1,8	49	2,2	407	7,2
250 - 300	55	6,4	136	5,8	191	5,9	6	3,8	6	1,4	13	0,7	19	0,8	216	3,8
300 - 350	33	3,8	80	3,4	113	3,5	2	1,3	11	2,5	8	0,4	19	0,8	134	2,4
350 - 400	11	1,3	49	2,1	60	1,9	8	5,0	4	0,9	4	0,2	8	0,4	76	1,3
400 - 450	10	1,2	34	1,4	44	1,4	8	5,0	2	0,5	1	0,1	3	0,1	55	1,0
450 - 500	5	0,6	23	1,0	28	0,9	1	0,6	2	0,5	-	-	2	0,1	31	0,5
500 - 550	1	0,1	20	0,9	21	0,7	5	3,1	1	0,2	2	0,1	3	0,1	29	0,5
550 - 600	7	0,8	20	0,9	27	0,8	2	1,3	1	0,2	1	0,1	2	0,1	31	0,5
600 - 650	-	-	12	0,5	12	0,4	1	0,6	-	-	-	-	-	-	13	0,2
650 - 700	1	0,1	20	0,9	21	0,7	4	2,5	1	0,2	-	-	1	0,0	26	0,5
700 - 750	1	0,1	11	0,5	12	0,4	-	-	1	0,2	2	0,1	3	0,1	15	0,3
750 - 800	1	0,1	8	0,3	9	0,3	-	-	-	-	1	0,1	1	0,0	10	0,2
800 - 850	1	0,1	3	0,1	4	0,1	2	1,3	-	-	-	-	-	-	6	0,1
850 - 900	1	0,1	4	0,2	5	0,2	-	-	-	-	-	-	-	-	5	0,1
900 - 950	1	0,1	4	0,2	5	0,2	-	-	-	-	-	-	-	-	5	0,1
950 e oltre	2	0,2	10	0,4	12	0,4	1	0,6	-	-	2	0,1	2	0,1	15	0,3
<b>totale</b>	<b>866</b>	<b>100,0</b>	<b>2.346</b>	<b>100,0</b>	<b>3.212</b>	<b>100,0</b>	<b>159</b>	<b>100,0</b>	<b>437</b>	<b>100,0</b>	<b>1.838</b>	<b>100,0</b>	<b>2.275</b>	<b>100,0</b>	<b>5.646</b>	<b>100,0</b>
<b>Importo medio mensile</b>	<b>154</b>		<b>151</b>		<b>152</b>		<b>190</b>		<b>93</b>		<b>68</b>		<b>73</b>		<b>121</b>	

(a) I dati si riferiscono alle pensioni contabilizzate

(b) La categoria Vecchiaia comprende le pensioni di vecchiaia anticipata e prepensionamenti

(c) L'estremo superiore della classe è escluso

## FONDO GAS

Tav. 9MF - Numero delle pensioni vigenti al 1.1.2009 distinte per classe di importo della integrazione mensile e categoria<sup>(a)</sup> - Maschi

Classi di importo mensile (unità di euro) <sup>(c)</sup>	VECCHIAIA e ANZIANITA'						INVALIDITA'		SUPERSTITI						COMPLESSO	
	VECCHIAIA <sup>(b)</sup>		ANZIANITA'		TOTALE				da assicurato		da pensionato		totale			
	Numero	%	Numero	%	Numero	%	Numero	%	Numero	%	Numero	%	Numero	%	Numero	%
nessuna integrazione	92	12,0	509	23,2	601	20,3	24	18,0	9	64,3	12	37,5	21	45,7	646	20,6
0 - 50	55	7,2	250	11,4	305	10,3	7	5,3	1	7,1	7	21,9	8	17,4	320	10,2
50 - 100	128	16,7	293	13,4	421	14,2	19	14,3	-	-	4	12,5	4	8,7	444	14,2
100 - 150	122	15,9	319	14,6	441	14,9	19	14,3	2	14,3	7	21,9	9	19,6	469	15,0
150 - 200	141	18,4	233	10,6	374	12,6	21	15,8	1	7,1	1	3,1	2	4,3	397	12,7
200 - 250	114	14,9	202	9,2	316	10,7	9	6,8	-	-	1	3,1	1	2,2	326	10,4
250 - 300	50	6,5	109	5,0	159	5,4	5	3,8	-	-	-	-	-	-	164	5,2
300 - 350	28	3,7	71	3,2	99	3,3	2	1,5	-	-	-	-	-	-	101	3,2
350 - 400	9	1,2	45	2,1	54	1,8	7	5,3	1	7,1	-	-	1	2,2	62	2,0
400 - 450	9	1,2	33	1,5	42	1,4	7	5,3	-	-	-	-	-	-	49	1,6
450 - 500	4	0,5	21	1,0	25	0,8	-	-	-	-	-	-	-	-	25	0,8
500 - 550	1	0,1	19	0,9	20	0,7	5	3,8	-	-	-	-	-	-	25	0,8
550 - 600	6	0,8	20	0,9	26	0,9	2	1,5	-	-	-	-	-	-	28	0,9
600 - 650	-	-	11	0,5	11	0,4	-	-	-	-	-	-	-	-	11	0,4
650 - 700	1	0,1	19	0,9	20	0,7	3	2,3	-	-	-	-	-	-	23	0,7
700 - 750	-	-	10	0,5	10	0,3	-	-	-	-	-	-	-	-	10	0,3
750 - 800	1	0,1	7	0,3	8	0,3	-	-	-	-	-	-	-	-	8	0,3
800 - 850	1	0,1	3	0,1	4	0,1	2	1,5	-	-	-	-	-	-	6	0,2
850 - 900	1	0,1	4	0,2	5	0,2	-	-	-	-	-	-	-	-	5	0,2
900 - 950	1	0,1	4	0,2	5	0,2	-	-	-	-	-	-	-	-	5	0,2
950 e oltre	1	0,1	10	0,5	11	0,4	1	0,8	-	-	-	-	-	-	12	0,4
<b>totale</b>	<b>765</b>	<b>100,0</b>	<b>2.192</b>	<b>100,0</b>	<b>2.957</b>	<b>100,0</b>	<b>133</b>	<b>100,0</b>	<b>14</b>	<b>100,0</b>	<b>32</b>	<b>100,0</b>	<b>46</b>	<b>100,0</b>	<b>3.136</b>	<b>100,0</b>
<b>Importo medio mensile</b>	<b>154</b>		<b>148</b>		<b>150</b>		<b>195</b>		<b>56</b>		<b>54</b>		<b>55</b>		<b>150</b>	

(a) I dati si riferiscono alle pensioni contabilizzate

(b) La categoria Vecchiaia comprende le pensioni di vecchiaia anticipata e prepensionamenti

(c) L'estremo superiore della classe è escluso



## FONDO GAS

Tav. 9MF - Numero delle pensioni vigenti al 1.1.2009 distinte per classe di importo della integrazione mensile e categoria<sup>(a)</sup> - Femmine

Classi di importo mensile (unità di euro) <sup>(c)</sup>	VECCHIAIA e ANZIANITA'						INVALIDITA'		SUPERSTITI						COMPLESSO	
	VECCHIAIA <sup>(b)</sup>		ANZIANITA'		TOTALE				da assicurato		da pensionato		totale			
	Numero	%	Numero	%	Numero	%	Numero	%	Numero	%	Numero	%	Numero	%	Numero	%
nessuna integrazione	27	26,7	20	13,0	47	18,4	8	30,8	109	25,8	444	24,6	553	24,8	608	24,2
0 - 50	7	6,9	8	5,2	15	5,9	2	7,7	52	12,3	426	23,6	478	21,4	495	19,7
50 - 100	7	6,9	20	13,0	27	10,6	3	11,5	88	20,8	444	24,6	532	23,9	562	22,4
100 - 150	12	11,9	24	15,6	36	14,1	3	11,5	90	21,3	319	17,7	409	18,3	448	17,8
150 - 200	17	16,8	16	10,4	33	12,9	3	11,5	40	9,5	107	5,9	147	6,6	183	7,3
200 - 250	14	13,9	18	11,7	32	12,5	1	3,8	16	3,8	32	1,8	48	2,2	81	3,2
250 - 300	5	5,0	27	17,5	32	12,5	1	3,8	6	1,4	13	0,7	19	0,9	52	2,1
300 - 350	5	5,0	9	5,8	14	5,5	-	-	11	2,6	8	0,4	19	0,9	33	1,3
350 - 400	2	2,0	4	2,6	6	2,4	1	3,8	3	0,7	4	0,2	7	0,3	14	0,6
400 - 450	1	1,0	1	0,6	2	0,8	1	3,8	2	0,5	1	0,1	3	0,1	6	0,2
450 - 500	1	1,0	2	1,3	3	1,2	1	3,8	2	0,5	-	-	2	0,1	6	0,2
500 - 550	-	-	1	0,6	1	0,4	-	-	1	0,2	2	0,1	3	0,1	4	0,2
550 - 600	1	1,0	-	-	1	0,4	-	-	1	0,2	1	0,1	2	0,1	3	0,1
600 - 650	-	-	1	0,6	1	0,4	1	3,8	-	-	-	-	-	-	2	0,1
650 - 700	-	-	1	0,6	1	0,4	1	3,8	1	0,2	-	-	1	0,0	3	0,1
700 - 750	1	1,0	1	0,6	2	0,8	-	-	1	0,2	2	0,1	3	0,1	5	0,2
750 - 800	-	-	1	0,6	1	0,4	-	-	-	-	1	0,1	1	0,0	2	0,1
800 - 850	-	-	-	-	-	-	-	-	-	-	-	-	-	-	-	-
850 - 900	-	-	-	-	-	-	-	-	-	-	-	-	-	-	-	-
900 - 950	-	-	-	-	-	-	-	-	-	-	-	-	-	-	-	-
950 e oltre	1	1,0	-	-	1	0,4	-	-	-	-	2	0,1	2	0,1	3	0,1
<b>totale</b>	<b>101</b>	<b>100,0</b>	<b>154</b>	<b>100,0</b>	<b>255</b>	<b>100,0</b>	<b>26</b>	<b>100,0</b>	<b>423</b>	<b>100,0</b>	<b>1.806</b>	<b>100,0</b>	<b>2.229</b>	<b>100,0</b>	<b>2.510</b>	<b>100,0</b>
<b>Importo medio mensile</b>	<b>155</b>		<b>182</b>		<b>171</b>		<b>167</b>		<b>94</b>		<b>69</b>		<b>74</b>		<b>84</b>	

(a) I dati si riferiscono alle pensioni contabilizzate

(b) La categoria Vecchiaia comprende le pensioni di vecchiaia anticipata e prepensionamenti

(c) L'estremo superiore della classe è escluso

**FONDO GAS**

Distribuzione delle pensioni vigenti al 1.1.2009 distinte per categoria e classi di importo mensile dell'integrazione (classi di importo mensile in unità di euro)

**VECCHIAIA**

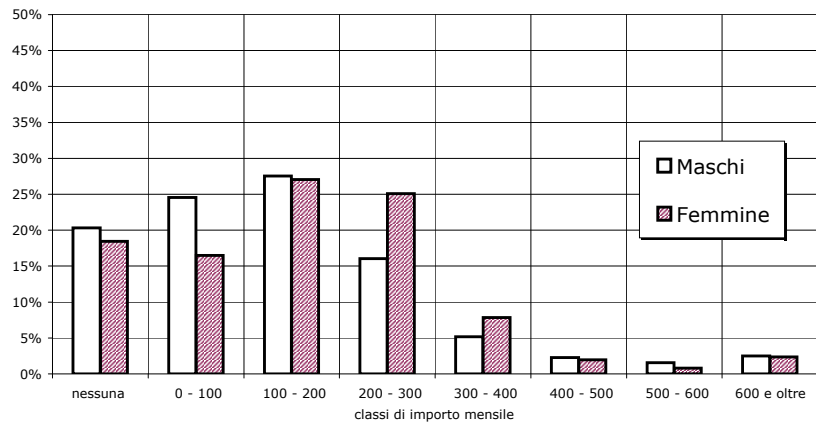

**INVALIDITA'**

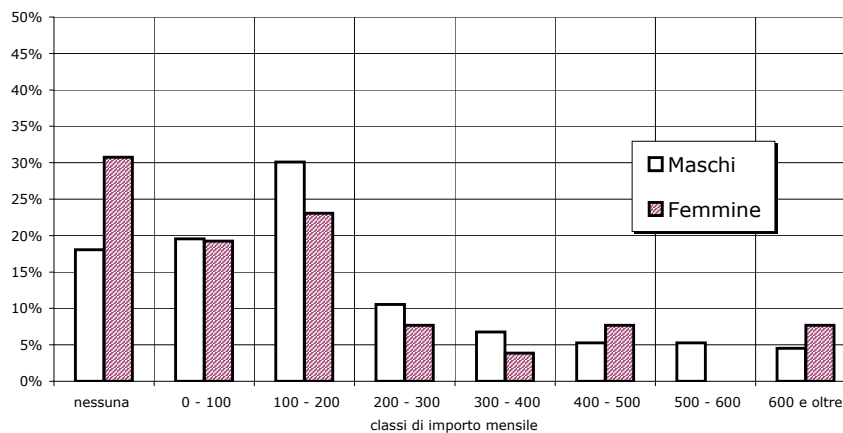

**SUPERSTITI**

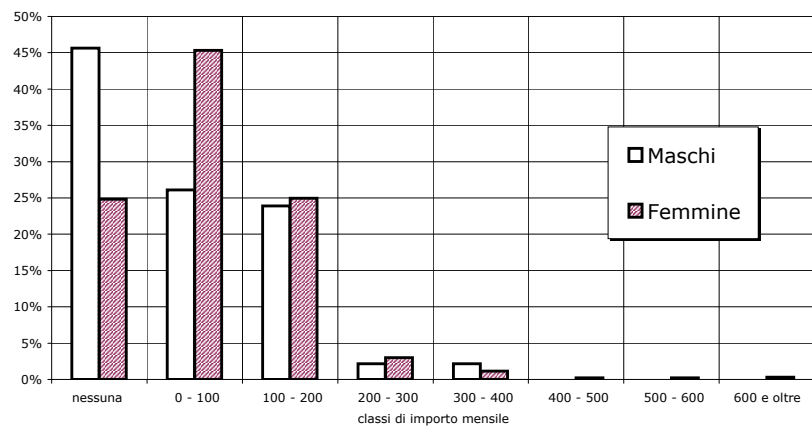

**COMPLESSO**

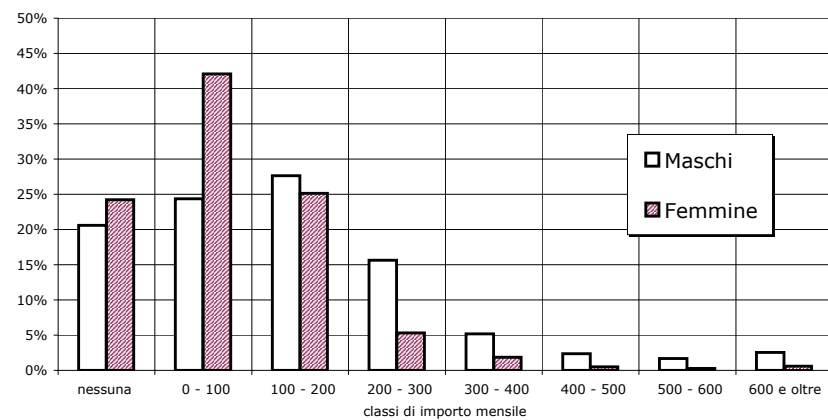

## FONDO GAS

Tav. 10MF - Pensioni vigenti al 1.1.2009 distinte per classi di età e categoria <sup>(a)</sup> - Maschi e Femmine  
(Importi in unità di euro)

Classi di età <sup>(c)</sup>	VECCHIAIA e ANZIANITA'						INVALIDITA'		SUPERSTITI <sup>(d)</sup>						COMPLESSO	
	VECCHIAIA <sup>(b)</sup>		ANZIANITA'		TOTALE				da assicurato		da pensionato		totale			
	Numero	%	Numero	%	Numero	%	Numero	%	Numero	%	Numero	%	Numero	%	Numero	%
fino a 4	-	-	-	-	-	-	-	-	-	-	-	-	-	-	-	-
5 - 9	-	-	-	-	-	-	-	-	-	-	-	-	-	-	-	-
10 - 14	-	-	-	-	-	-	-	-	1	0,2%	-	-	1	0,0%	1	0,0%
15 - 19	-	-	-	-	-	-	-	-	-	-	-	-	-	-	-	-
20 - 24	-	-	-	-	-	-	-	-	2	0,5%	2	0,1%	4	0,2%	4	0,1%
25 - 29	-	-	-	-	-	-	-	-	-	-	-	-	-	-	-	-
30 - 34	-	-	-	-	-	-	-	-	-	-	-	-	-	-	-	-
35 - 39	-	-	-	-	-	-	-	-	3	0,7%	2	0,1%	5	0,2%	5	0,1%
40 - 44	-	-	-	-	-	-	1	0,6%	8	1,8%	3	0,2%	11	0,5%	12	0,2%
45 - 49	-	-	-	-	-	-	7	4,4%	28	6,4%	14	0,8%	42	1,8%	49	0,9%
50 - 54	-	-	3	0,1%	3	0,1%	12	7,5%	30	6,9%	19	1,0%	49	2,2%	64	1,1%
55 - 59	-	-	441	18,8%	441	13,7%	19	11,9%	26	5,9%	26	1,4%	52	2,3%	512	9,1%
60 - 64	19	2,2%	713	30,4%	732	22,8%	18	11,3%	33	7,6%	66	3,6%	99	4,4%	849	15,0%
65 - 69	42	4,8%	444	18,9%	486	15,1%	13	8,2%	31	7,1%	100	5,4%	131	5,8%	630	11,2%
70 - 74	63	7,3%	371	15,8%	434	13,5%	17	10,7%	58	13,3%	212	11,5%	270	11,9%	721	12,8%
75 - 79	209	24,1%	197	8,4%	406	12,6%	15	9,4%	78	17,8%	351	19,1%	429	18,9%	850	15,1%
80 - 84	257	29,7%	123	5,2%	380	11,8%	27	17,0%	70	16,0%	481	26,2%	551	24,2%	958	17,0%
85 - 89	207	23,9%	49	2,1%	256	8,0%	26	16,4%	42	9,6%	349	19,0%	391	17,2%	673	11,9%
oltre 90	69	8,0%	5	0,2%	74	2,3%	4	2,5%	27	6,2%	213	11,6%	240	10,5%	318	5,6%
<b>totale</b>	<b>866</b>	<b>100,0%</b>	<b>2.346</b>	<b>100,0%</b>	<b>3.212</b>	<b>100,0%</b>	<b>159</b>	<b>100,0%</b>	<b>437</b>	<b>100,0%</b>	<b>1.838</b>	<b>100,0%</b>	<b>2.275</b>	<b>100,0%</b>	<b>5.646</b>	<b>100,0%</b>
<b>Età media</b>	<b>81,1</b>		<b>66,5</b>		<b>70,4</b>		<b>71,0</b>		<b>75,4</b>		<b>79,5</b>		<b>78,7</b>		<b>73,8</b>	

<sup>(a)</sup> I dati si riferiscono alle pensioni contabilizzate<sup>(b)</sup> La categoria Vecchiaia comprende le pensioni di vecchiaia anticipata e prepensionamenti.<sup>(c)</sup> Età calcolata al 31.12.2008 in anni compiuti.<sup>(d)</sup> Le indicazioni relative all'età si riferiscono al coniuge ove questo sia compreso fra i beneficiari, all'orfano più giovane nel caso di pensione ai soli orfani.

## FONDO GAS

Tav. 10M - Pensioni vigenti al 1.1.2009 distinte per classi di età e categoria <sup>(a)</sup> - Maschi  
(Importi in unità di euro)

Classi di età <sup>(c)</sup>	VECCHIAIA e ANZIANITA'						INVALIDITA'		SUPERSTITI <sup>(d)</sup>						COMPLESSO	
	VECCHIAIA <sup>(b)</sup>		ANZIANITA'		TOTALE				da assicurato		da pensionato		totale			
	Numero	%	Numero	%	Numero	%	Numero	%	Numero	%	Numero	%	Numero	%	Numero	%
fino a 4	-	-	-	-	-	-	-	-	-	-	-	-	-	-	-	-
5 - 9	-	-	-	-	-	-	-	-	-	-	-	-	-	-	-	-
10 - 14	-	-	-	-	-	-	-	-	-	-	-	-	-	-	-	-
15 - 19	-	-	-	-	-	-	-	-	-	-	-	-	-	-	-	-
20 - 24	-	-	-	-	-	-	-	-	-	-	1	3,1%	1	2,2%	1	0,0%
25 - 29	-	-	-	-	-	-	-	-	-	-	-	-	-	-	-	-
30 - 34	-	-	-	-	-	-	-	-	-	-	-	-	-	-	-	-
35 - 39	-	-	-	-	-	-	-	-	-	-	-	-	-	-	-	-
40 - 44	-	-	-	-	-	-	-	-	-	-	3	9,4%	3	6,5%	3	0,1%
45 - 49	-	-	-	-	-	-	6	4,5%	4	28,6%	3	9,4%	7	15,2%	13	0,4%
50 - 54	-	-	3	0,1%	3	0,1%	11	8,3%	5	35,7%	3	9,4%	8	17,4%	22	0,7%
55 - 59	-	-	386	17,6%	386	13,1%	14	10,5%	1	7,1%	2	6,3%	3	6,5%	403	12,9%
60 - 64	1	0,1%	655	29,9%	656	22,2%	15	11,3%	1	7,1%	8	25,0%	9	19,6%	680	21,7%
65 - 69	28	3,7%	411	18,8%	439	14,8%	12	9,0%	-	-	3	9,4%	3	6,5%	454	14,5%
70 - 74	55	7,2%	364	16,6%	419	14,2%	15	11,3%	2	14,3%	7	21,9%	9	19,6%	443	14,1%
75 - 79	195	25,5%	196	8,9%	391	13,2%	14	10,5%	1	7,1%	1	3,1%	2	4,3%	407	13,0%
80 - 84	234	30,6%	123	5,6%	357	12,1%	20	15,0%	-	-	-	-	-	-	377	12,0%
85 - 89	186	24,3%	49	2,2%	235	7,9%	23	17,3%	-	-	-	-	-	-	258	8,2%
oltre 90	66	8,6%	5	0,2%	71	2,4%	3	2,3%	-	-	1	3,1%	1	2,2%	75	2,4%
<b>totale</b>	<b>765</b>	<b>100,0%</b>	<b>2.192</b>	<b>100,0%</b>	<b>2.957</b>	<b>100,0%</b>	<b>133</b>	<b>100,0%</b>	<b>14</b>	<b>100,0%</b>	<b>32</b>	<b>100,0%</b>	<b>46</b>	<b>100,0%</b>	<b>3.136</b>	<b>100,0%</b>
<b>Età media</b>	<b>81,7</b>		<b>66,8</b>		<b>70,7</b>		<b>71,2</b>		<b>56,6</b>		<b>60,7</b>		<b>59,4</b>		<b>70,5</b>	

<sup>(a)</sup> I dati si riferiscono alle pensioni contabilizzate<sup>(b)</sup> La categoria Vecchiaia comprende le pensioni di vecchiaia anticipata e prepensionamenti.<sup>(c)</sup> Età calcolata al 31.12.2008 in anni compiuti.<sup>(d)</sup> Le indicazioni relative all'età si riferiscono al coniuge ove questo sia compreso fra i beneficiari, all'orfano più giovane nel caso di pensione ai soli orfani.

## FONDO GAS

Tav. 10F - Pensioni vigenti al 1.1.2009 distinte per classi di età e categoria <sup>(a)</sup> - Femmine

(Importi in unità di euro)

Classi di età <sup>(c)</sup>	VECCHIAIA e ANZIANITA'						INVALIDITA'		SUPERSTITI <sup>(d)</sup>						COMPLESSO	
	VECCHIAIA <sup>(b)</sup>		ANZIANITA'		TOTALE				da assicurato		da pensionato		totale			
	Numero	%	Numero	%	Numero	%	Numero	%	Numero	%	Numero	%	Numero	%	Numero	%
fino a 4	-	-	-	-	-	-	-	-	-	-	-	-	-	-	-	-
5 - 9	-	-	-	-	-	-	-	-	-	-	-	-	-	-	-	-
10 - 14	-	-	-	-	-	-	-	-	1	0,2%	-	-	1	0,0%	1	0,0%
15 - 19	-	-	-	-	-	-	-	-	-	-	-	-	-	-	-	-
20 - 24	-	-	-	-	-	-	-	-	2	0,5%	1	0,1%	3	0,1%	3	0,1%
25 - 29	-	-	-	-	-	-	-	-	-	-	-	-	-	-	-	-
30 - 34	-	-	-	-	-	-	-	-	-	-	-	-	-	-	-	-
35 - 39	-	-	-	-	-	-	-	-	3	0,7%	2	0,1%	5	0,2%	5	0,2%
40 - 44	-	-	-	-	-	-	1	3,8%	8	1,9%	-	-	8	0,4%	9	0,4%
45 - 49	-	-	-	-	-	-	1	3,8%	24	5,7%	11	0,6%	35	1,6%	36	1,4%
50 - 54	-	-	-	-	-	-	1	3,8%	25	5,9%	16	0,9%	41	1,8%	42	1,7%
55 - 59	-	-	55	35,7%	55	21,6%	5	19,2%	25	5,9%	24	1,3%	49	2,2%	109	4,3%
60 - 64	18	17,8%	58	37,7%	76	29,8%	3	11,5%	32	7,6%	58	3,2%	90	4,0%	169	6,7%
65 - 69	14	13,9%	33	21,4%	47	18,4%	1	3,8%	31	7,3%	97	5,4%	128	5,7%	176	7,0%
70 - 74	8	7,9%	7	4,5%	15	5,9%	2	7,7%	56	13,2%	205	11,4%	261	11,7%	278	11,1%
75 - 79	14	13,9%	1	0,6%	15	5,9%	1	3,8%	77	18,2%	350	19,4%	427	19,2%	443	17,6%
80 - 84	23	22,8%	-	-	23	9,0%	7	26,9%	70	16,5%	481	26,6%	551	24,7%	581	23,1%
85 - 89	21	20,8%	-	-	21	8,2%	3	11,5%	42	9,9%	349	19,3%	391	17,5%	415	16,5%
oltre 90	3	3,0%	-	-	3	1,2%	1	3,8%	27	6,4%	212	11,7%	239	10,7%	243	9,7%
<b>totale</b>	<b>101</b>	<b>100,0%</b>	<b>154</b>	<b>100,0%</b>	<b>255</b>	<b>100,0%</b>	<b>26</b>	<b>100,0%</b>	<b>423</b>	<b>100,0%</b>	<b>1.806</b>	<b>100,0%</b>	<b>2.229</b>	<b>100,0%</b>	<b>2.510</b>	<b>100,0%</b>
<b>Età media</b>	<b>76,3</b>		<b>61,8</b>		<b>67,6</b>		<b>70,1</b>		<b>76,0</b>		<b>79,9</b>		<b>79,1</b>		<b>77,9</b>	

<sup>(a)</sup> I dati si riferiscono alle pensioni contabilizzate<sup>(b)</sup> La categoria Vecchiaia comprende le pensioni di vecchiaia anticipata e prepensionamenti.<sup>(c)</sup> Età calcolata al 31.12.2008 in anni compiuti.<sup>(d)</sup> Le indicazioni relative all'età si riferiscono al coniuge ove questo sia compreso fra i beneficiari, all'orfano più giovane nel caso di pensione ai soli orfani.

FONDO GAS

Pensioni vigenti al 1.1.2009 distinte per categoria e classi di età del titolare

VECCHIAIA

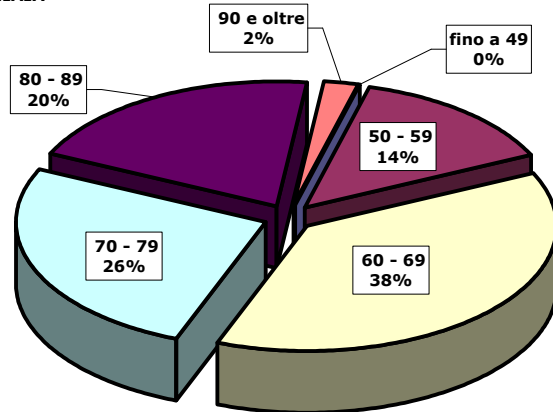

INVALIDITA'

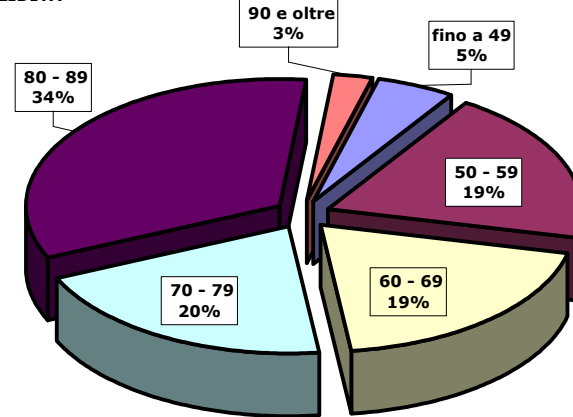

SUPERSTITI

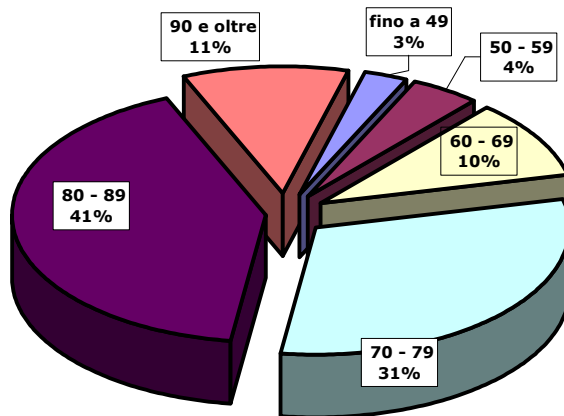

COMPLESSO

