

ISTITUTO NAZIONALE DELLA PREVIDENZA SOCIALE

SEDE CENTRALE DI ROMA

FONDO DI PREVIDENZA DIPENDENTI AZIENDE
PRIVATE DEL GAS

INDICAZIONI DI CARATTERE STATISTICO

(Allegato al Rendiconto per l'anno 2009)

FONDO GAS

INDICE DELLE TAVOLE

Valori economici di bilancio e altri elementi (anni 2005-2009)

Tav.1 - Elementi caratteristici della gestione

Serie storiche dei trattamenti pensionistici (anni 1986-2009)

Tav. 2 - Numero ed importo medio delle pensioni vigenti a fine anno

Tav. 3 - Indici sull'evoluzione del numero delle pensioni vigenti a fine anno

Tav. 4 - Indici sull'evoluzione degli importi medi delle pensioni vigenti a fine anno

Tav. 5 - Numero ed importo medio delle pensioni liquidate in ciascun anno

Distribuzione delle pensioni vigenti al 1.1.2010

Tav. 6 - Pensioni vigenti distinte per anno di decorrenza e categoria
(Maschi e Femmine, Maschi, Femmine)

Tav. 7 - Integrazione mensile a carico Fondo delle pensioni vigenti distinte
per anno di decorrenza e per categoria
(Maschi e Femmine, Maschi, Femmine)

Tav. 8 - Numero delle pensioni vigenti distinte per classe di importo
della pensione mensile e per categoria
(Maschi e Femmine, Maschi, Femmine)

Tav. 9 - Numero delle pensioni vigenti distinte per classe di importo
della integrazione mensile a carico Fondo e per categoria
(Maschi e Femmine, Maschi, Femmine)

Tav. 10 - Numero delle pensioni vigenti distinte per classe di età
del titolare e per categoria
(Maschi e Femmine, Maschi, Femmine)

NOTA:

I dati relativi alle pensioni vigenti a fine anno riportati nelle tavole da 1 a 4 si riferiscono ai valori di competenza economica per i quali sono state effettuate opportune operazioni di integrazione.

Le tavole successive, invece, sono il risultato di elaborazioni compiute sui dati degli archivi gestionali dell'Istituto che contengono le pensioni contabilizzate ad una data epoca a prescindere dalle operazioni necessarie per la ricostruzione dei dati relativi alla competenza economica.

La categoria "Vecchiaia" comprende le pensioni di vecchiaia anticipata ed i prepensionamenti.

FONDO GAS

Tav. 1 - Elementi caratteristici della gestione nel quinquennio 2005 - 2009

Descrizione	anno				
	2005	2006	2007	2008	2009
Aliquota contributiva a fine anno	1,70%	1,70%	1,70%	1,70%	1,70%
Risultato d'esercizio (migliaia di euro)	+ 630	+ 1.094	+ 3.008	- 513	+ 6.844
Patrimonio netto a fine anno (migliaia di euro)	140.501	142.089	145.339	145.251	152.095
Numero iscritti a fine anno	11.800	11.300	9.900	9.600	9.300
Monti retributivi (migliaia di euro)	273.000	324.000	253.000	276.000	264.000
Retribuzione media (unità di euro)	23.100	27.900	25.600	28.500	28.100
Numero pensioni vigenti a fine anno ^(a)	5.711	5.687	5.659	5.689	5.627
Pensione media in pagamento (unità di euro) ^(a)	18.238	18.892	19.455	20.219	21.031
Rapporto iscritti - pensionati	2,07	1,99	1,75	1,69	1,65
Rapporto pensione media/retribuzione media	79,0%	67,7%	76,0%	70,9%	74,8%

^(a) Valori di rendiconto risultanti dalle contabilizzazioni dell'anno modificate per tener conto delle relative integrazioni di competenza

FONDO GAS

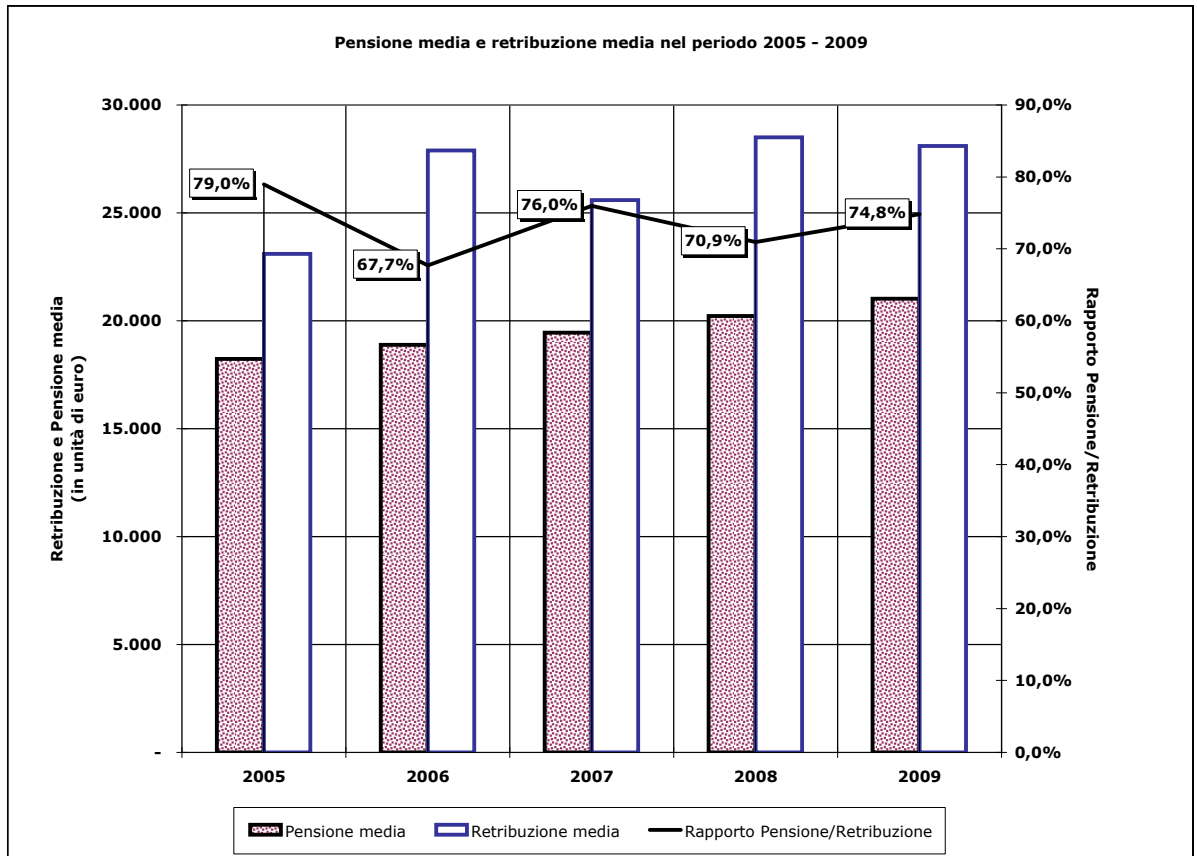
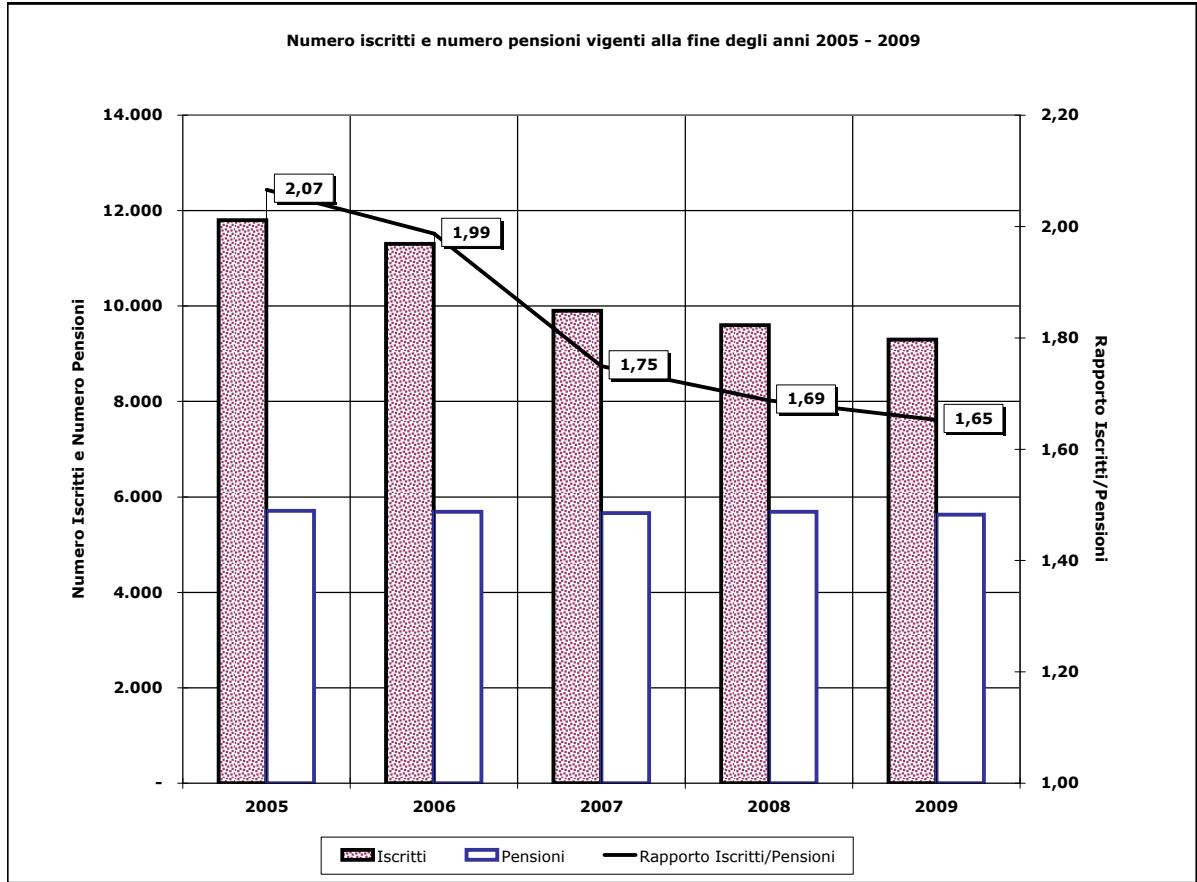

FONDO GAS

Tav. 2 - Numero ed importo medio delle pensioni vigenti a fine anno nel periodo 1986 - 2009 ^(a)
(importi in euro)

Anni	VECCHIAIA		INVALIDITA'		SUPERSTITI		COMPLESSO	
	Numero	Importo medio annuo	Numero	Importo medio annuo	Numero	Importo medio annuo	Numero	Importo medio annuo
1986	3.166	7.690	529	6.862	2.831	4.610	6.526	6.286
1987	3.228	8.555	487	7.509	2.804	4.931	6.519	6.918
1988	3.277	9.407	485	8.023	2.768	5.235	6.530	7.536
1989	3.277	10.603	471	8.942	2.841	5.737	6.589	8.386
1990	3.253	11.635	445	9.778	2.851	6.179	6.549	9.134
1991	3.225	12.938	422	10.745	2.869	6.836	6.516	10.109
1992	3.246	13.800	397	11.410	2.913	7.245	6.556	10.743
1993	3.180	14.646	383	12.013	2.901	7.677	6.464	11.363
1994	3.210	15.539	370	12.665	2.897	8.058	6.477	12.029
1995	3.179	16.015	353	12.851	2.823	8.249	6.355	12.390
1996	3.100	17.077	328	13.744	2.804	8.727	6.232	13.144
1997	3.185	18.139	315	14.205	2.800	9.118	6.300	13.933
1998	3.173	18.676	302	14.443	2.790	9.306	6.265	14.299
1999	3.153	19.162	281	14.788	2.718	9.512	6.152	14.698
2000	3.101	19.721	266	15.041	2.676	9.737	6.043	15.094
2001	3.087	20.380	250	15.475	2.641	10.057	5.978	15.615
2002	3.077	21.169	236	16.024	2.545	10.356	5.858	16.264
2003	3.067	22.061	221	16.459	2.518	10.693	5.806	16.918
2004	3.112	22.913	201	17.151	2.449	11.049	5.762	17.669
2005	3.085	23.724	189	17.609	2.437	11.343	5.711	18.238
2006	3.159	24.379	173	18.039	2.355	11.593	5.687	18.892
2007	3.151	25.128	169	18.145	2.339	11.907	5.659	19.455
2008	3.247	25.868	162	19.157	2.280	12.248	5.689	20.219
2009	3.217	26.950	151	19.759	2.259	12.687	5.627	21.031

^(a) Valori di competenza economica.

FONDO GAS

Tav. 3 - Indici sull'evoluzione del numero delle pensioni ^(a)

Anni	Variazione annua percentuale del numero delle pensioni				Composizione percentuale per categoria del numero delle pensioni			
	Vecchiaia	Invalidità	Superstiti	Totale	Vecchiaia	Invalidità	Superstiti	Totale
1987	+ 1,96	- 7,94	- 0,95	- 0,11	49,52	7,47	43,01	100,00
1988	+ 1,52	- 0,41	- 1,28	+ 0,17	50,18	7,43	42,39	100,00
1989	+ 0,00	- 2,89	+ 2,64	+ 0,90	49,73	7,15	43,12	100,00
1990	- 0,73	- 5,52	+ 0,35	- 0,61	49,67	6,80	43,53	100,00
1991	- 0,86	- 5,17	+ 0,63	- 0,50	49,49	6,48	44,03	100,00
1992	+ 0,65	- 5,92	+ 1,53	+ 0,61	49,51	6,06	44,43	100,00
1993	- 2,03	- 3,53	- 0,41	- 1,40	49,20	5,92	44,88	100,00
1994	+ 0,94	- 3,39	- 0,14	+ 0,20	49,56	5,71	44,73	100,00
1995	- 0,97	- 4,59	- 2,55	- 1,88	50,02	5,56	44,42	100,00
1996	- 2,49	- 7,08	- 0,67	- 1,94	49,74	5,27	44,99	100,00
1997	+ 2,74	- 3,96	- 0,14	+ 1,09	50,56	5,00	44,44	100,00
1998	- 0,38	- 4,13	- 0,36	- 0,56	50,65	4,82	44,53	100,00
1999	- 0,63	- 6,95	- 2,58	- 1,80	51,25	4,57	44,18	100,00
2000	- 1,65	- 5,34	- 1,55	- 1,77	51,32	4,40	44,28	100,00
2001	- 0,45	- 6,02	- 1,31	- 1,08	51,64	4,18	44,18	100,00
2002	- 0,32	- 5,60	- 3,63	- 2,01	52,53	4,03	43,44	100,00
2003	- 0,32	- 6,36	- 1,06	- 0,89	52,82	3,81	43,37	100,00
2004	+ 1,47	- 9,05	- 2,74	- 0,76	54,01	3,49	42,50	100,00
2005	- 0,87	- 5,97	- 0,49	- 0,89	54,02	3,31	42,67	100,00
2006	+ 2,40	- 8,47	- 3,36	- 0,42	55,55	3,04	41,41	100,00
2006	+ 2,40	- 8,47	- 3,36	- 0,42	55,55	3,04	41,41	100,00
2007	- 0,25	- 2,31	- 0,68	- 0,49	55,68	2,99	41,33	100,00
2008	+ 3,05	- 4,14	- 2,52	+ 0,53	57,08	2,84	40,08	100,00

^(a) Valori di competenza economica.

FONDO GAS

Tav. 4 - Indici sull'evoluzione degli importi medi delle pensioni ^(a)

Anni	Variazione annua percentuale dell'importo medio delle pensioni				Importi medi per categoria sull'importo medio totale (in percentuale)			
	Vecchiaia	Invalidità	Superstiti	Totale	Vecchiaia	Invalidità	Superstiti	Totale
1987	+ 11,25	+ 9,43	+ 6,96	+ 10,05	123,66	108,54	71,28	100,00
1988	+ 9,96	+ 6,85	+ 6,17	+ 8,93	124,83	106,46	69,47	100,00
1989	+ 12,71	+ 11,45	+ 9,59	+ 11,28	126,44	106,63	68,41	100,00
1990	+ 9,73	+ 9,35	+ 7,70	+ 8,92	127,38	107,05	67,65	100,00
1991	+ 11,20	+ 9,89	+ 10,63	+ 10,67	127,98	106,29	67,62	100,00
1992	+ 6,66	+ 6,19	+ 5,98	+ 6,27	128,46	106,21	67,44	100,00
1993	+ 6,13	+ 5,28	+ 5,96	+ 5,77	128,89	105,72	67,56	100,00
1994	+ 6,10	+ 5,43	+ 4,96	+ 5,86	129,18	105,29	66,99	100,00
1995	+ 3,06	+ 1,47	+ 2,37	+ 3,00	129,26	103,72	66,58	100,00
1996	+ 6,63	+ 6,95	+ 5,79	+ 6,09	129,92	104,56	66,40	100,00
1997	+ 6,22	+ 3,35	+ 4,48	+ 6,00	130,19	101,95	65,44	100,00
1998	+ 2,96	+ 1,68	+ 2,06	+ 2,63	130,61	101,01	65,08	100,00
1999	+ 2,60	+ 2,39	+ 2,21	+ 2,79	130,37	100,61	64,72	100,00
2000	+ 2,92	+ 1,71	+ 2,37	+ 2,69	130,65	99,65	64,51	100,00
2001	+ 3,34	+ 2,89	+ 3,29	+ 3,45	130,52	99,10	64,41	100,00
2002	+ 3,87	+ 3,55	+ 2,97	+ 4,16	130,16	98,52	63,67	100,00
2003	+ 4,21	+ 2,71	+ 3,25	+ 4,02	130,40	97,29	63,20	100,00
2004	+ 3,86	+ 4,20	+ 3,33	+ 4,44	129,68	97,07	62,53	100,00
2005	+ 3,54	+ 2,67	+ 2,66	+ 3,22	130,08	96,55	62,19	100,00
2006	+ 2,76	+ 2,44	+ 2,20	+ 3,59	129,04	95,48	61,36	100,00
2007	+ 3,07	+ 0,59	+ 2,71	+ 2,98	129,16	93,27	61,20	100,00
2008	+ 2,94	+ 5,58	+ 2,86	+ 3,93	127,94	94,75	60,58	100,00
2009	+ 4,18	+ 3,14	+ 3,58	+ 4,02	128,14	93,95	60,33	100,00

^(a) Valori di competenza economica.

FONDO GAS

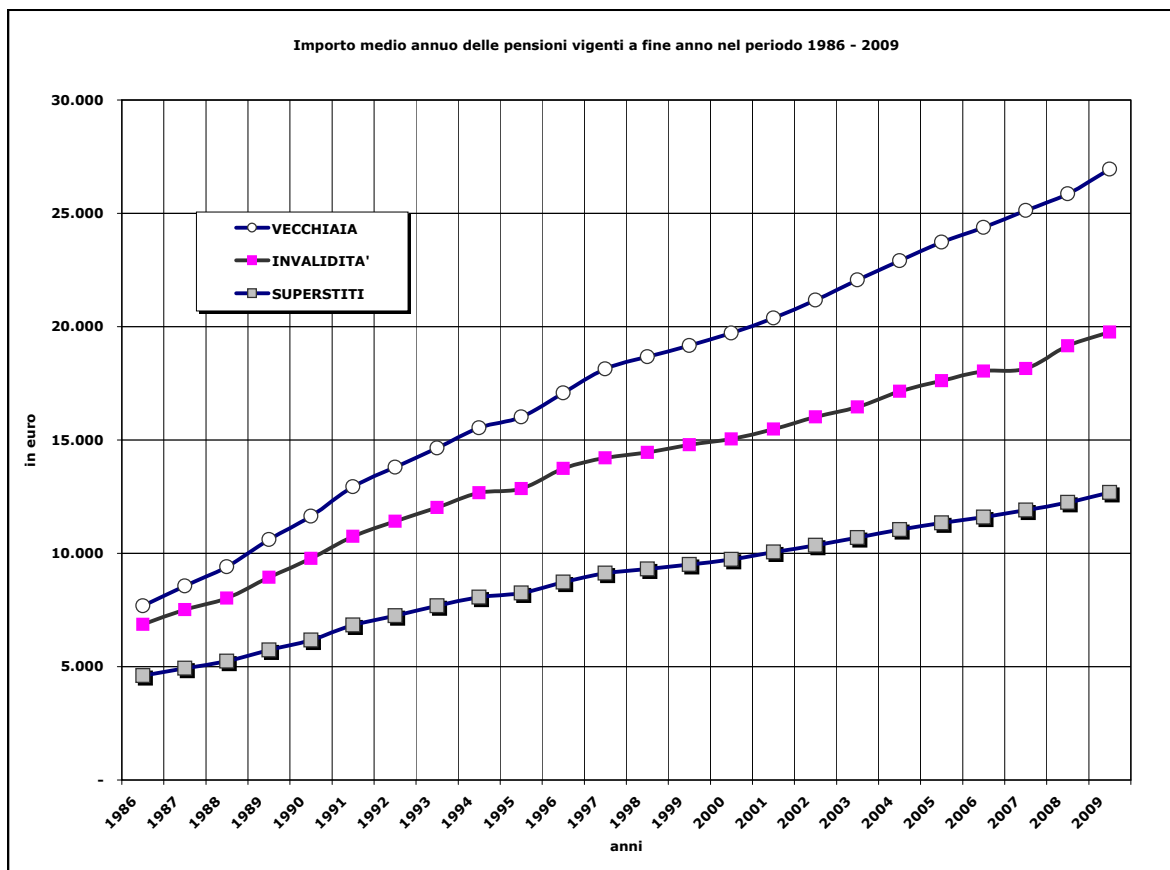
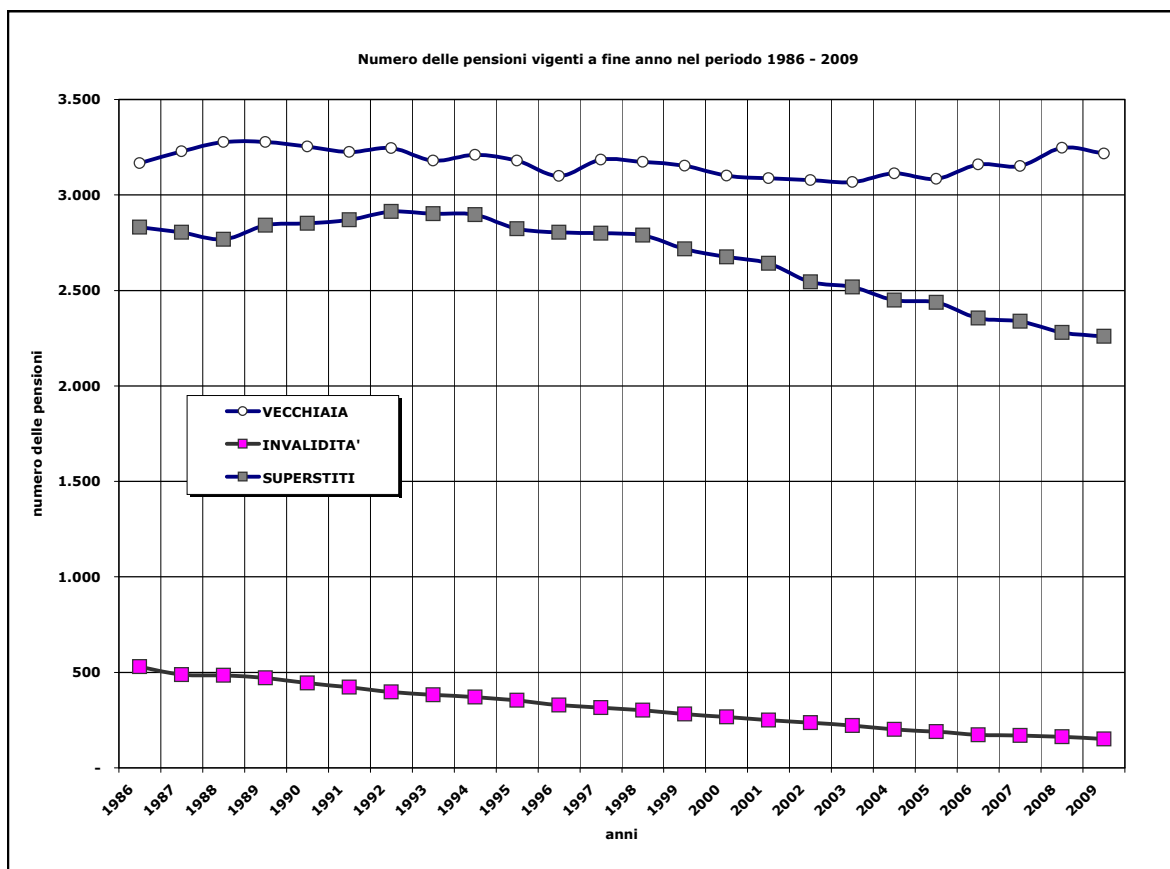

FONDO GAS

Tav. 5 - Numero ed importo medio delle pensioni liquidate in ciascun anno del periodo 1986 - 2009^(a)
(importi in euro)

Anni	VECCHIAIA		INVALIDITA'		SUPERSTITI		COMPLESSO	
	Numero	Importo medio annuo	Numero	Importo medio annuo	Numero	Importo medio annuo	Numero	Importo medio annuo
1986	123	9.255	17	7.902	124	4.184	264	6.786
1987	212	10.056	14	8.324	157	4.422	383	7.683
1988	213	11.340	16	8.518	109	4.900	338	9.129
1989	159	12.711	18	8.907	142	5.208	319	9.156
1990	134	13.446	7	9.989	139	5.817	280	9.573
1991	120	15.318	5	12.143	134	6.428	259	10.657
1992	154	17.524	7	11.563	132	7.460	293	12.848
1993	80	19.134	5	11.778	130	8.098	215	12.290
1994	159	18.753	13	14.201	145	8.628	317	13.935
1995	153	20.252	8	13.234	102	8.526	263	15.491
1996	91	21.223	6	18.656	128	8.958	225	14.177
1997	215	22.707	9	17.502	121	9.925	345	18.088
1998	140	22.576	5	14.420	114	9.932	259	16.854
1999	101	22.656	3	20.502	100	9.974	204	16.408
2000	89	23.914	5	18.550	96	10.215	190	16.851
2001	94	22.916	6	17.927	112	10.999	212	16.479
2002	124	23.614	6	19.049	100	10.677	230	17.870
2003	128	25.975	10	21.024	121	11.189	259	18.876
2004	201	25.480	6	22.889	111	11.909	318	20.694
2005	127	28.557	7	22.528	107	11.869	241	20.973
2006	200	26.260	9	19.876	96	12.444	305	21.723
2007	119	28.220	8	19.945	105	13.251	232	21.160
2008	221	28.064	12	25.756	114	13.557	347	23.218
2009	102	29.267	8	20.738	87	13.411	197	21.918

^(a) I valori si riferiscono alle contabilizzazioni dell'anno.

FONDO GAS

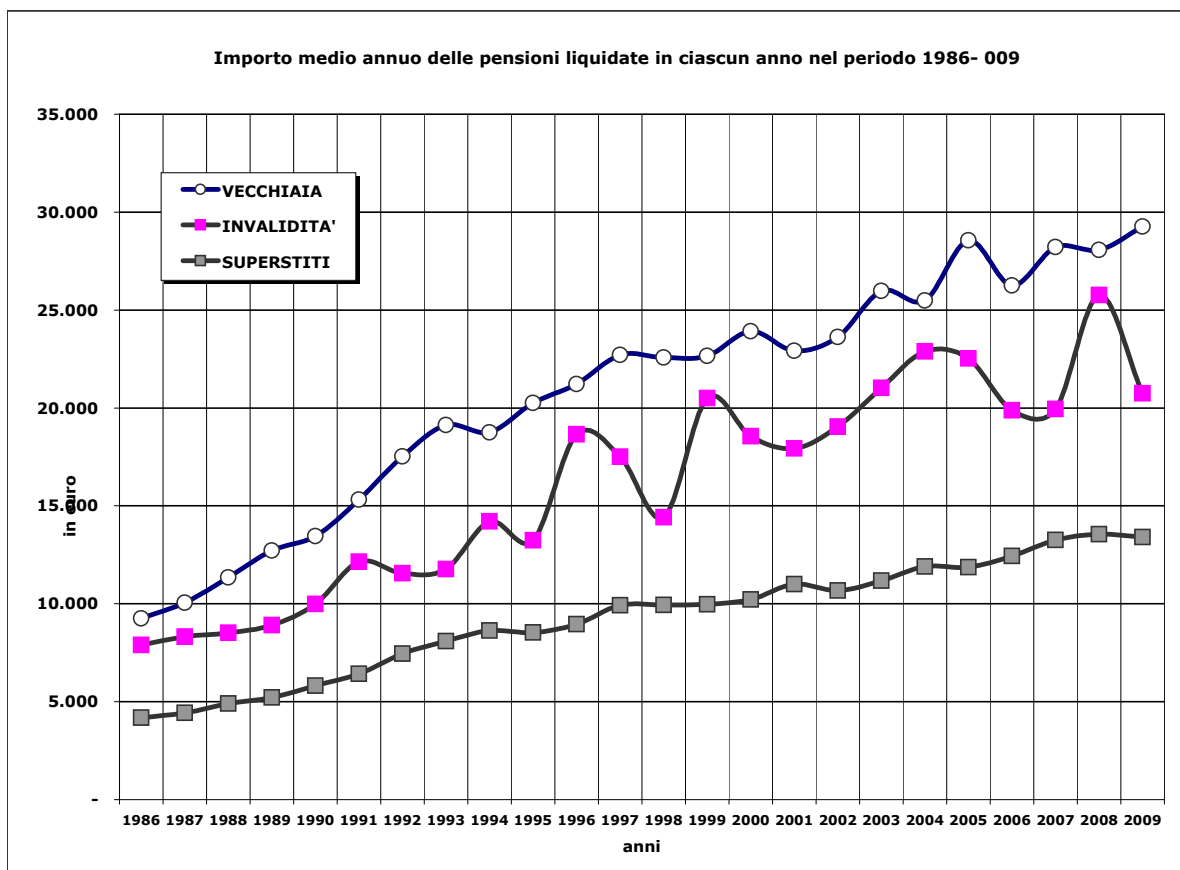
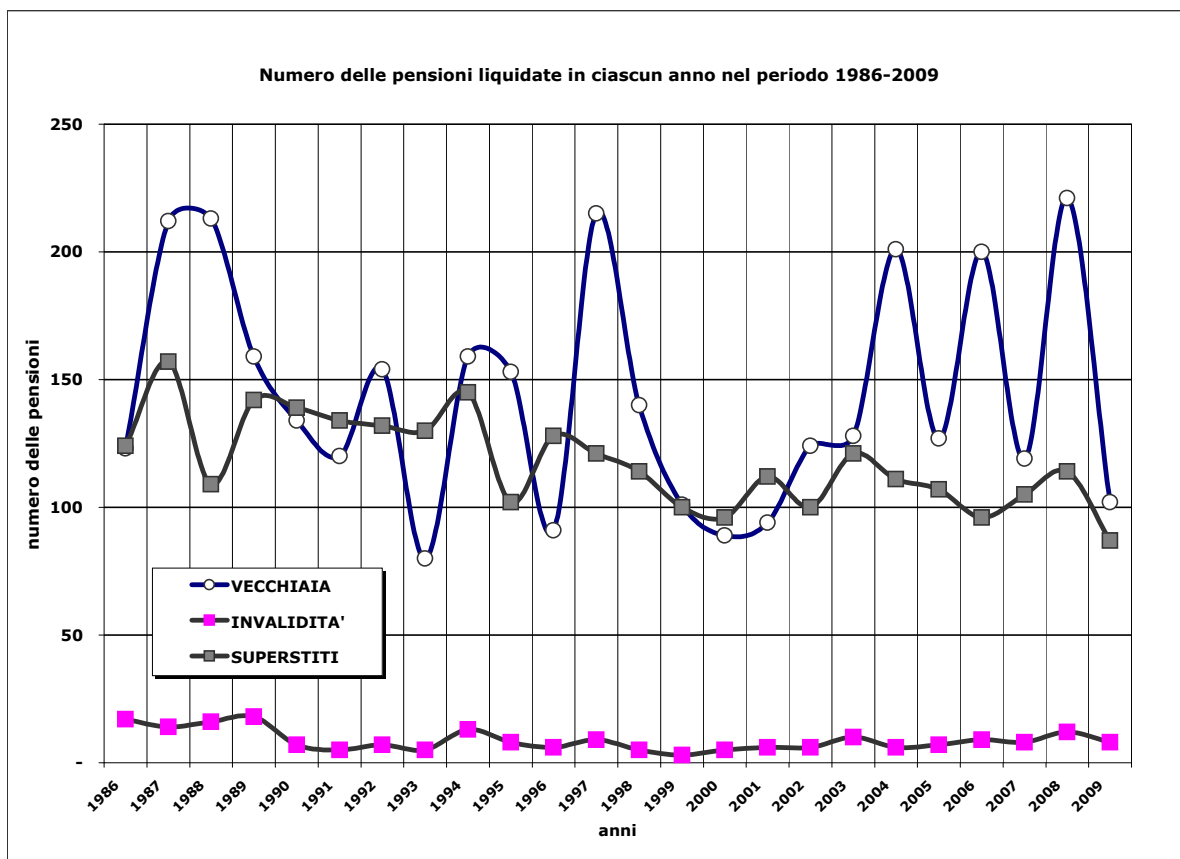

FONDO GAS

Tav. 6MF - Pensioni vigenti al 1.1.2010 distinte per anno di decorrenza e categoria ^(a) - Maschi e Femmine
(Importi in unità di euro)

Anno di decorrenza	VECCHIAIA e ANZIANITA'						INVALIDITA'		SUPERSTITI						COMPLESSO	
	VECCHIAIA ^(b)		ANZIANITA'		TOTALE		Numero	Importo medio mensile in pagamento	da assicurato		da pensionato		totale		Numero	Importo medio mensile in pagamento
	Numero	Importo medio mensile in pagamento	Numero	Importo medio mensile in pagamento	Numero	Importo medio mensile in pagamento			Numero	Importo medio mensile in pagamento	Numero	Importo medio mensile in pagamento	Numero	Importo medio mensile in pagamento		
fino al 1982	215	1.649	174	1.940	389	1.779	53	1.405	220	925	224	962	444	944	886	1.338
1983	25	1.656	17	1.607	42	1.636	5	1.272	9	832	26	930	35	904	82	1.302
1984	36	1.704	12	1.446	48	1.640	2	1.332	11	881	26	886	37	884	87	1.311
1985	40	1.693	13	1.646	53	1.681	3	1.517	13	939	34	964	47	957	103	1.346
1986	47	1.860	30	1.732	77	1.810	2	1.686	10	993	34	871	44	899	123	1.482
1987	41	1.927	48	1.951	89	1.940	4	1.508	11	1.064	38	924	49	955	142	1.588
1988	38	1.930	61	1.964	99	1.951	5	1.563	8	975	29	914	37	928	141	1.669
1989	51	1.845	57	1.943	108	1.897	4	1.489	6	890	49	932	55	927	167	1.568
1990	29	1.962	43	1.875	72	1.910	1	1.638	3	906	54	884	57	885	130	1.458
1991	30	1.974	50	2.048	80	2.020	4	1.635	9	881	42	1.006	51	984	135	1.617
1992	49	2.111	72	2.010	121	2.051	3	1.409	2	1.239	54	988	56	997	180	1.712
1993	27	1.965	5	2.311	32	2.019	2	1.554	11	904	51	976	62	963	96	1.327
1994	26	2.183	124	2.132	150	2.141	3	1.628	7	1.061	65	967	72	976	225	1.761
1995	19	2.287	72	2.192	91	2.212	3	1.541	6	963	44	1.010	50	1.005	144	1.779
1996	19	2.090	88	2.192	107	2.174	3	1.806	6	989	63	949	69	952	179	1.697
1997	14	2.071	154	2.275	168	2.258	4	1.908	5	844	60	1.063	65	1.046	237	1.920
1998	10	2.164	114	2.210	124	2.207	1	1.530	5	1.071	66	1.020	71	1.024	196	1.775
1999	6	1.822	80	2.196	86	2.170	2	1.860	9	984	60	1.015	69	1.011	157	1.657
2000	3	2.649	74	2.290	77	2.304	5	1.611	12	1.178	60	989	72	1.021	154	1.681
2001	6	1.596	92	2.213	98	2.175	2	1.467	8	1.082	66	996	74	1.005	174	1.670
2002	6	1.646	112	2.169	118	2.142	1	1.580	6	1.044	70	1.054	76	1.053	195	1.715
2003	9	1.774	112	2.351	121	2.308	5	1.544	5	1.139	98	1.038	103	1.043	229	1.722
2004	7	1.773	184	2.267	191	2.249	4	1.662	8	941	75	1.070	83	1.057	278	1.885
2005	5	2.723	99	2.425	104	2.440	3	2.011	6	1.266	75	1.027	81	1.044	188	1.832
2006	14	1.502	177	2.273	191	2.217	6	1.591	4	1.255	85	1.081	89	1.089	286	1.853
2007	13	1.457	112	2.396	125	2.299	4	1.857	14	1.230	88	1.088	102	1.107	231	1.765
2008	10	1.805	194	2.342	204	2.316	8	1.870	8	1.279	89	1.124	97	1.137	309	1.934
2009	14	1.672	87	2.395	101	2.295	6	1.726	2	1.454	90	1.077	92	1.085	199	1.719
totale	809	1.834	2.457	2.191	3.266	2.102	148	1.553	424	975	1.815	1.007	2.239	1.001	5.653	1.652

^(a) I dati si riferiscono alle pensioni contabilizzate^(b) La categoria Vecchiaia comprende le pensioni di vecchiaia anticipata e prepensionamenti.

FONDO GAS

Tav. 6M - Pensioni vigenti al 1.1.2010 distinte per anno di decorrenza e categoria ^(a) - Maschi
(Importi in unità di euro)

Anno di decorrenza	VECCHIAIA e ANZIANITA'						INVALIDITA'		SUPERSTITI						COMPLESSO	
	VECCHIAIA ^(b)		ANZIANITA'		TOTALE				da assicurato		da pensionato		totale			
	Numero	Importo medio mensile in pagamento	Numero	Importo medio mensile in pagamento	Numero	Importo medio mensile in pagamento	Numero	Importo medio mensile in pagamento	Numero	Importo medio mensile in pagamento	Numero	Importo medio mensile in pagamento	Numero	Importo medio mensile in pagamento	Numero	Importo medio mensile in pagamento
fino al 1982	183	1.657	167	1.925	350	1.785	40	1.433	4	848	10	964	14	931	404	1.721
1983	21	1.672	17	1.607	38	1.643	5	1.272	-	-	-	-	-	-	43	1.600
1984	33	1.715	12	1.446	45	1.643	1	1.594	-	-	-	-	-	-	46	1.642
1985	38	1.684	13	1.646	51	1.674	3	1.517	-	-	1	967	1	967	55	1.653
1986	46	1.869	30	1.732	76	1.815	2	1.686	-	-	1	963	1	963	79	1.801
1987	36	1.926	47	1.952	83	1.941	3	1.720	-	-	1	1.250	1	1.250	87	1.925
1988	36	1.928	60	1.963	96	1.950	5	1.563	-	-	-	-	-	-	101	1.931
1989	47	1.843	55	1.939	102	1.895	4	1.489	-	-	1	969	1	969	107	1.871
1990	27	1.961	43	1.875	70	1.908	1	1.638	-	-	-	-	-	-	71	1.904
1991	30	1.974	50	2.048	80	2.020	3	1.627	-	-	-	-	-	-	83	2.006
1992	44	2.131	65	1.998	109	2.052	2	1.844	-	-	-	-	-	-	111	2.048
1993	27	1.965	5	2.311	32	2.019	2	1.554	2	825	2	1.112	4	969	38	1.884
1994	26	2.183	115	2.133	141	2.142	2	1.926	-	-	-	-	-	-	143	2.139
1995	18	2.301	72	2.192	90	2.214	3	1.541	-	-	1	1.007	1	1.007	94	2.179
1996	17	2.114	84	2.187	101	2.175	1	2.313	1	534	3	973	4	863	106	2.126
1997	14	2.071	146	2.279	160	2.261	4	1.908	1	695	-	-	1	695	165	2.243
1998	10	2.164	105	2.207	115	2.203	1	1.530	-	-	-	-	-	-	116	2.197
1999	4	1.837	72	2.189	76	2.170	2	1.860	-	-	-	-	-	-	78	2.163
2000	2	2.776	67	2.273	69	2.287	4	1.675	-	-	-	-	-	-	73	2.254
2001	4	1.535	90	2.217	94	2.188	2	1.467	-	-	2	1.192	2	1.192	98	2.153
2002	4	1.829	105	2.184	109	2.171	1	1.580	1	877	1	1.332	2	1.105	112	2.147
2003	2	1.697	97	2.335	99	2.322	5	1.544	-	-	1	915	1	915	105	2.272
2004	6	1.807	169	2.261	175	2.246	2	1.843	1	818	1	1.262	2	1.040	179	2.228
2005	2	3.650	92	2.477	94	2.502	3	2.011	1	736	2	1.298	3	1.111	100	2.445
2006	8	1.489	153	2.308	161	2.268	5	1.613	-	-	1	1.837	1	1.837	167	2.245
2007	8	1.608	100	2.415	108	2.355	2	1.805	1	904	2	963	3	943	113	2.308
2008	5	1.987	178	2.352	183	2.342	7	1.900	2	1.125	-	-	2	1.125	192	2.313
2009	9	1.573	76	2.436	85	2.345	6	1.726	-	-	1	1.163	1	1.163	92	2.291
totale	707	1.854	2.285	2.190	2.992	2.111	121	1.596	14	847	31	1.076	45	1.005	3.158	2.075

^(a) I dati si riferiscono alle pensioni contabilizzate^(b) La categoria Vecchiaia comprende le pensioni di vecchiaia anticipata e prepensionamenti.

FONDO GAS

Tav. 6F - Pensioni vigenti al 1.1.2010 distinte per anno di decorrenza e categoria ^(a) - Femmine
(Importi in unità di euro)

Anno di decorrenza	VECCHIAIA e ANZIANITA'						INVALIDITA'		SUPERSTITI						COMPLESSO	
	VECCHIAIA ^(b)		ANZIANITA'		TOTALE				da assicurato		da pensionato		totale			
	Numero	Importo medio mensile in pagamento	Numero	Importo medio mensile in pagamento	Numero	Importo medio mensile in pagamento	Numero	Importo medio mensile in pagamento	Numero	Importo medio mensile in pagamento	Numero	Importo medio mensile in pagamento	Numero	Importo medio mensile in pagamento	Numero	Importo medio mensile in pagamento
fino al 1982	32	1.602	7	2.303	39	1.728	13	1.320	216	926	214	962	430	944	482	1.018
1983	4	1.572	-	-	4	1.572	-	-	9	832	26	930	35	904	39	973
1984	3	1.587	-	-	3	1.587	1	1.071	11	881	26	886	37	884	41	940
1985	2	1.861	-	-	2	1.861	-	-	13	939	33	964	46	957	48	995
1986	1	1.418	-	-	1	1.418	-	-	10	993	33	869	43	897	44	909
1987	5	1.933	1	1.909	6	1.929	1	872	11	1.064	37	915	48	949	55	1.054
1988	2	1.960	1	2.000	3	1.974	-	-	8	975	29	914	37	928	40	1.006
1989	4	1.870	2	2.060	6	1.933	-	-	6	890	48	931	54	926	60	1.027
1990	2	1.976	-	-	2	1.976	-	-	3	906	54	884	57	885	59	922
1991	-	-	-	-	-	-	1	1.659	9	881	42	1.006	51	984	52	997
1992	5	1.929	7	2.119	12	2.040	1	537	2	1.239	54	988	56	997	69	1.171
1993	-	-	-	-	-	-	-	-	9	922	49	970	58	963	58	963
1994	-	-	9	2.123	9	2.123	1	1.033	7	1.061	65	967	72	976	82	1.103
1995	1	2.045	-	-	1	2.045	-	-	6	963	43	1.010	49	1.005	50	1.025
1996	2	1.883	4	2.300	6	2.161	2	1.552	5	1.080	60	948	65	958	73	1.073
1997	-	-	8	2.212	8	2.212	-	-	4	881	60	1.063	64	1.051	72	1.180
1998	-	-	9	2.255	9	2.255	-	-	5	1.071	66	1.020	71	1.024	80	1.162
1999	2	1.792	8	2.262	10	2.168	-	-	9	984	60	1.015	69	1.011	79	1.157
2000	1	2.394	7	2.453	8	2.445	1	1.359	12	1.178	60	989	72	1.021	81	1.166
2001	2	1.720	2	2.040	4	1.880	-	-	8	1.082	64	990	72	1.000	76	1.047
2002	2	1.280	7	1.932	9	1.787	-	-	5	1.078	69	1.050	74	1.052	83	1.132
2003	7	1.796	15	2.459	22	2.248	-	-	5	1.139	97	1.039	102	1.044	124	1.258
2004	1	1.568	15	2.333	16	2.285	2	1.481	7	959	74	1.067	81	1.058	99	1.265
2005	3	2.105	7	1.748	10	1.855	-	-	5	1.372	73	1.019	78	1.042	88	1.134
2006	6	1.521	24	2.049	30	1.944	1	1.486	4	1.255	84	1.072	88	1.081	119	1.302
2007	5	1.216	12	2.241	17	1.939	2	1.909	13	1.255	86	1.091	99	1.112	118	1.245
2008	5	1.623	16	2.235	21	2.089	1	1.659	6	1.330	89	1.124	95	1.137	117	1.312
2009	5	1.850	11	2.113	16	2.031	-	-	2	1.454	89	1.076	91	1.085	107	1.226
totale	102	1.695	172	2.194	274	2.008	27	1.360	410	980	1.784	1.005	2.194	1.001	2.495	1.115

^(a) I dati si riferiscono alle pensioni contabilizzate^(b) La categoria Vecchiaia comprende le pensioni di vecchiaia anticipata e prepensionamenti.

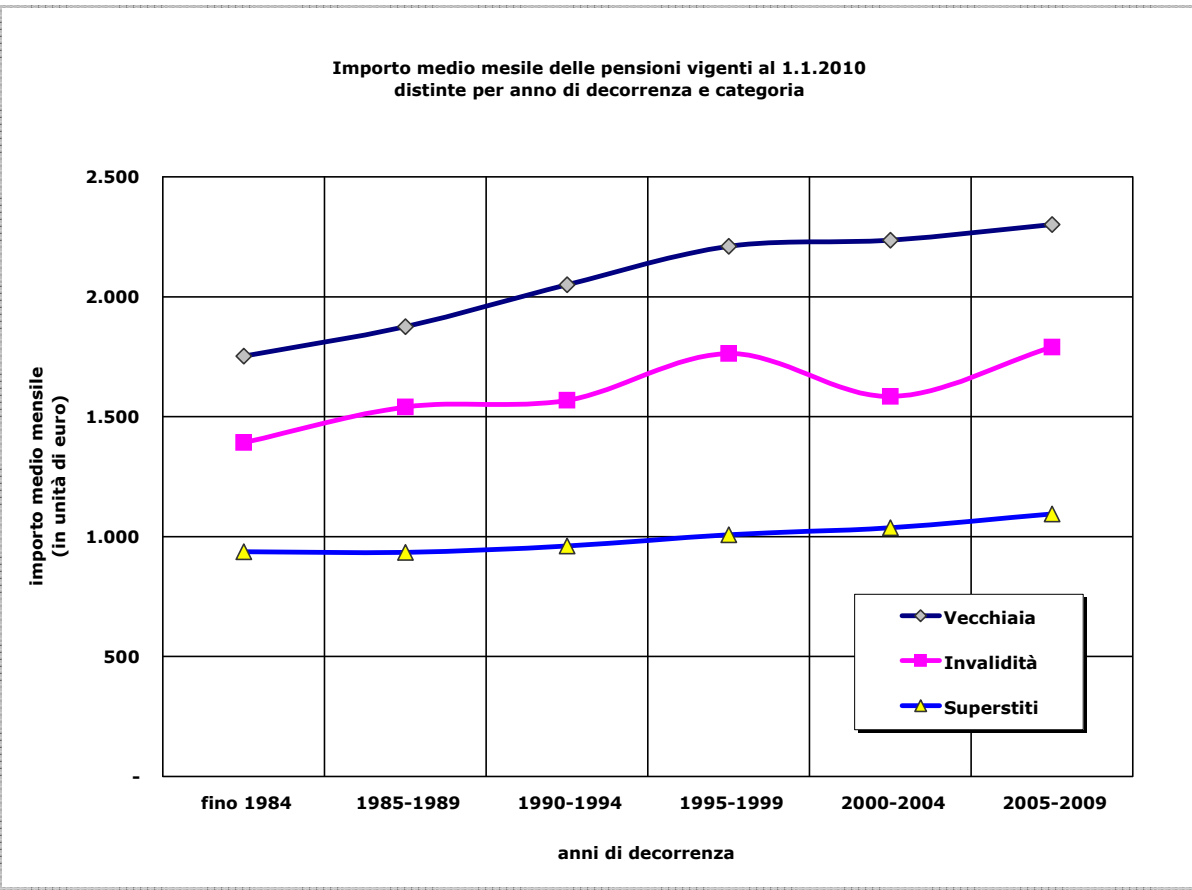
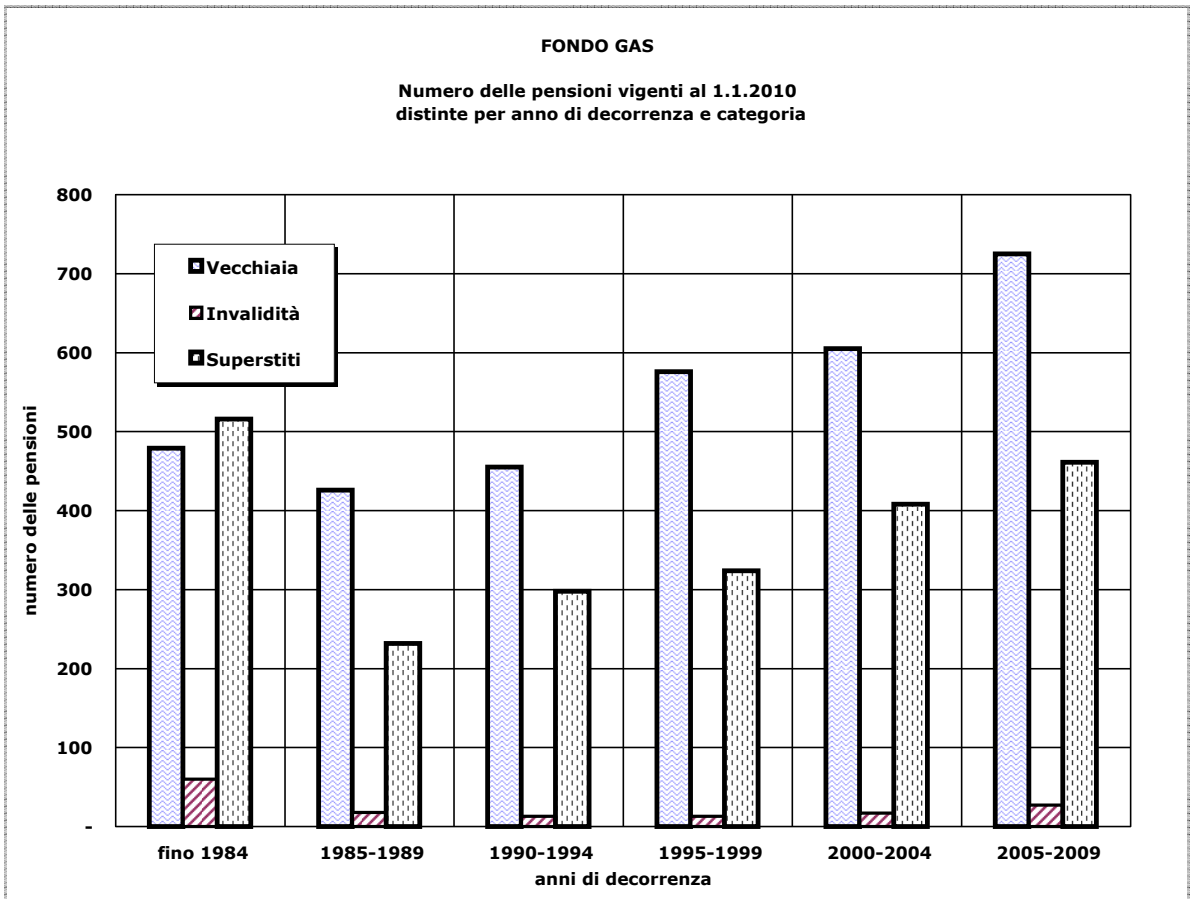

FONDO GAS

Tav. 7MF - Integrazione a carico Fondo delle pensioni vigenti al 1.1.2010 distinte per anno di decorrenza e categoria^(a) - Maschi e Femmine
(Importi in unità di euro)

Anno di decorrenza	VECCHIAIA e ANZIANITA'						INVALIDITA'		SUPERSTITI						COMPLESSO	
	VECCHIAIA ^(b)		ANZIANITA'		TOTALE		Numero	Importo medio mensile in pagamento	da assicurato		da pensionato		totale		Numero	Importo medio mensile in pagamento
	Numero	Importo medio mensile in pagamento	Numero	Importo medio mensile in pagamento	Numero	Importo medio mensile in pagamento			Numero	Importo medio mensile in pagamento	Numero	Importo medio mensile in pagamento	Numero	Importo medio mensile in pagamento		
fino al 1982	215	152	174	119	389	137	53	183	220	79	224	52	444	65	886	104
1983	25	145	17	15	42	92	5	365	9	143	26	51	35	75	82	101
1984	36	194	12	38	48	155	2	95	11	110	26	68	37	80	87	122
1985	40	143	13	25	53	114	3	204	13	110	34	52	47	68	103	96
1986	47	143	30	25	77	97	2	327	10	90	34	38	44	50	123	84
1987	41	128	48	156	89	143	4	233	11	88	38	76	49	79	142	124
1988	38	134	61	131	99	132	5	175	8	132	29	79	37	91	141	123
1989	51	114	57	180	108	149	4	251	6	112	49	53	55	59	167	122
1990	29	139	43	128	72	132	1	247	3	67	54	63	57	63	130	103
1991	30	198	50	191	80	194	4	393	9	141	42	77	51	88	135	160
1992	49	222	72	195	121	206	3	186	2	150	54	67	56	70	180	163
1993	27	144	5	218	32	155	2	138	11	95	51	82	62	84	96	109
1994	26	175	124	178	150	178	3	591	7	77	65	66	72	67	225	148
1995	19	210	72	191	91	195	3	282	6	112	44	72	50	77	144	156
1996	19	148	88	144	107	144	3	308	6	48	63	72	69	70	179	118
1997	14	139	154	139	168	139	4	43	5	75	60	63	65	64	237	117
1998	10	136	114	147	124	146	1	125	5	268	66	70	71	84	196	123
1999	6	127	80	129	86	129	2	265	9	122	60	78	69	84	157	111
2000	3	261	74	168	77	172	5	310	12	150	60	77	72	89	154	138
2001	6	75	92	118	98	115	2	302	8	176	66	82	74	92	174	108
2002	6	46	112	93	118	90	1	0	6	44	70	92	76	88	195	89
2003	9	249	112	152	121	159	5	93	5	41	98	81	103	79	229	122
2004	7	126	184	150	191	149	4	37	8	54	75	54	83	54	278	119
2005	5	362	99	231	104	238	3	193	6	43	75	74	81	72	188	165
2006	14	77	177	184	191	177	6	96	4	97	85	100	89	100	286	151
2007	13	68	112	204	125	190	4	158	14	159	88	64	102	77	231	140
2008	10	195	194	184	204	184	8	177	8	163	89	82	97	89	309	154
2009	14	120	87	156	101	151	6	119	2	223	90	64	92	68	199	111
totale	809	153	2.457	155	3.266	155	148	200	424	96	1.815	69	2.239	75	5.653	124

^(a) I dati si riferiscono alle pensioni contabilizzate^(b) La categoria Vecchiaia comprende le pensioni di vecchiaia anticipata e prepensionamenti.

FONDO GAS

Tav. 7M - Integrazione a carico Fondo delle pensioni vigenti al 1.1.2010 distinte per anno di decorrenza e categoria ^(a) - Maschi
(Importi in unità di euro)

Anno di decorrenza	VECCHIAIA e ANZIANITA'						INVALIDITA'		SUPERSTITI						COMPLESSO	
	VECCHIAIA ^(b)		ANZIANITA'		TOTALE				da assicurato		da pensionato		totale			
	Numero	Importo medio mensile in pagamento	Numero	Importo medio mensile in pagamento	Numero	Importo medio mensile in pagamento	Numero	Importo medio mensile in pagamento	Numero	Importo medio mensile in pagamento	Numero	Importo medio mensile in pagamento	Numero	Importo medio mensile in pagamento	Numero	Importo medio mensile in pagamento
fino al 1982	183	151	167	120	350	136	40	211	4	5	10	34	14	26	404	140
1983	21	164	17	15	38	97	5	365	-	-	-	-	-	-	43	128
1984	33	211	12	38	45	165	1	41	-	-	-	-	-	-	46	162
1985	38	146	13	25	51	115	3	204	-	-	1	-	1	-	55	118
1986	46	143	30	25	76	96	2	327	-	-	1	-	1	-	79	101
1987	36	123	47	155	83	141	3	174	-	-	1	102	1	102	87	142
1988	36	135	60	127	96	130	5	175	-	-	-	-	-	-	101	132
1989	47	112	55	175	102	146	4	251	-	-	1	32	1	32	107	149
1990	27	132	43	128	70	129	1	247	-	-	-	-	-	-	71	131
1991	30	198	50	191	80	194	3	310	-	-	-	-	-	-	83	198
1992	44	218	65	185	109	198	2	211	-	-	-	-	-	-	111	198
1993	27	144	5	218	32	155	2	138	2	87	2	129	4	108	38	150
1994	26	175	115	174	141	174	2	559	-	-	-	-	-	-	143	180
1995	18	209	72	191	90	195	3	282	-	-	1	38	1	38	94	196
1996	17	146	84	141	101	142	1	262	1	125	3	28	4	52	106	139
1997	14	139	146	139	160	139	4	43	1	46	-	-	1	46	165	136
1998	10	136	105	139	115	139	1	125	-	-	-	-	-	-	116	139
1999	4	94	72	114	76	113	2	265	-	-	-	-	-	-	78	117
2000	2	332	67	161	69	166	4	388	-	-	-	-	-	-	73	179
2001	4	84	90	117	94	115	2	302	-	-	2	139	2	139	98	119
2002	4	48	105	92	109	91	1	0	1	-	1	61	2	31	112	89
2003	2	224	97	153	99	154	5	93	-	-	1	47	1	47	105	151
2004	6	122	169	141	175	140	2	51	1	111	1	42	2	76	179	139
2005	2	633	92	244	94	253	3	193	1	-	2	-	3	-	100	243
2006	8	83	153	189	161	184	5	115	-	-	1	211	1	211	167	182
2007	8	67	100	208	108	198	2	128	1	-	2	-	3	-	113	191
2008	5	168	178	187	183	186	7	192	2	78	-	-	2	78	192	185
2009	9	101	76	167	85	160	6	119	-	-	1	-	1	-	92	156
totale	707	154	2.285	154	2.992	154	121	207	14	45	31	48	45	47	3.158	154

^(a) I dati si riferiscono alle pensioni contabilizzate^(b) La categoria Vecchiaia comprende le pensioni di vecchiaia anticipata e prepensionamenti.

FONDO GAS

Tav. 7F - Integrazione a carico Fondo delle pensioni vigenti al 1.1.2010 distinte per anno di decorrenza e categoria ^(a) - Femmine
(Importi in unità di euro)

Anno di decorrenza	VECCHIAIA e ANZIANITA'						INVALIDITA'		SUPERSTITI						COMPLESSO	
	VECCHIAIA ^(b)		ANZIANITA'		TOTALE				da assicurato		da pensionato		totale			
	Numero	Importo medio mensile in pagamento	Numero	Importo medio mensile in pagamento	Numero	Importo medio mensile in pagamento	Numero	Importo medio mensile in pagamento	Numero	Importo medio mensile in pagamento	Numero	Importo medio mensile in pagamento	Numero	Importo medio mensile in pagamento	Numero	Importo medio mensile in pagamento
fino al 1982	32	157	7	100	39	147	13	98	216	80	214	53	430	67	482	74
1983	4	44	-	-	4	44	-	-	9	143	26	51	35	75	39	72
1984	3	9	-	-	3	9	1	148	11	110	26	68	37	80	41	76
1985	2	94	-	-	2	94	-	-	13	110	33	54	46	70	48	71
1986	1	180	-	-	1	180	-	-	10	90	33	39	43	51	44	54
1987	5	166	1	200	6	172	1	411	11	88	37	76	48	78	55	95
1988	2	113	1	369	3	198	-	-	8	132	29	79	37	91	40	99
1989	4	145	2	324	6	205	-	-	6	112	48	53	54	60	60	74
1990	2	228	-	-	2	228	-	-	3	67	54	63	57	63	59	69
1991	-	-	-	-	-	-	1	645	9	141	42	77	51	88	52	99
1992	5	264	7	290	12	279	1	135	2	150	54	67	56	70	69	107
1993	-	-	-	-	-	-	-	-	9	96	49	80	58	83	58	83
1994	-	-	9	230	9	230	1	655	7	77	65	66	72	67	82	92
1995	1	222	-	-	1	222	-	-	6	112	43	73	49	78	50	81
1996	2	168	4	200	6	189	2	332	5	33	60	74	65	71	73	88
1997	-	-	8	142	8	142	-	-	4	83	60	63	64	64	72	73
1998	-	-	9	234	9	234	-	-	5	268	66	70	71	84	80	101
1999	2	192	8	260	10	247	-	-	9	122	60	78	69	84	79	104
2000	1	118	7	230	8	216	1	-	12	150	60	77	72	89	81	101
2001	2	57	2	188	4	123	-	-	8	176	64	80	72	90	76	92
2002	2	43	7	99	9	87	-	-	5	53	69	92	74	90	83	89
2003	7	256	15	145	22	181	-	-	5	41	97	82	102	80	124	98
2004	1	151	15	254	16	247	2	22	7	46	74	54	81	53	99	84
2005	3	181	7	61	10	97	-	-	5	52	73	76	78	74	88	77
2006	6	69	24	155	30	138	1	-	4	97	84	98	88	98	119	107
2007	5	68	12	172	17	142	2	189	13	171	86	66	99	79	118	90
2008	5	221	16	146	21	164	1	68	6	192	89	82	95	89	117	102
2009	5	155	11	78	16	102	-	-	2	223	89	65	91	69	107	74
totale	102	151	172	176	274	167	27	164	410	98	1.784	70	2.194	75	2.495	86

^(a) I dati si riferiscono alle pensioni contabilizzate^(b) La categoria Vecchiaia comprende le pensioni di vecchiaia anticipata e prepensionamenti.

FONDO GAS

Integrazione mensile a carico Fondo delle pensioni
vigenti al 1.1.2010 distinte per anno di decorrenza e categoria

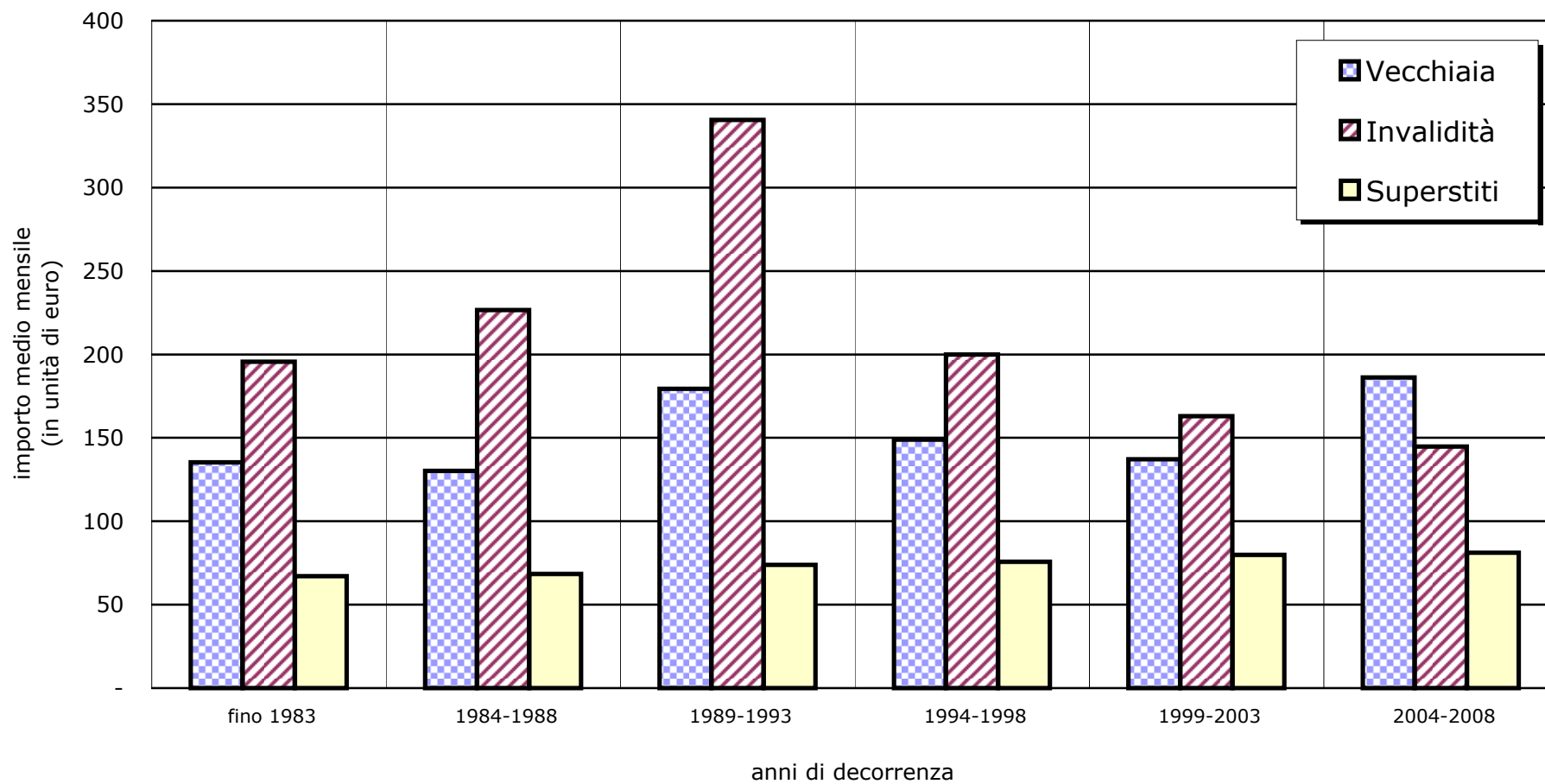

FONDO GAS

Tav. 8MF - Numero delle pensioni vigenti al 1.1.2010 distinte per classe di importo della pensione mensile e categoria^(a) - Maschi e Femmine

Classi di importo mensile (unità di euro) ^(c)	VECCHIAIA e ANZIANITA'						INVALIDITA'		SUPERSTITI						COMPLESSO	
	VECCHIAIA ^(b)		ANZIANITA'		TOTALE				da assicurato		da pensionato		totale			
	Numero	%	Numero	%	Numero	%	Numero	%	Numero	%	Numero	%	Numero	%	Numero	%
fino a 250	-	-	-	-	-	-	-	-	2	0,5	2	0,1	4	0,2	4	0,1
250 - 500	1	0,1	-	-	1	0,0	-	-	16	3,8	17	0,9	33	1,5	34	0,6
500 - 750	3	0,4	-	-	3	0,1	3	2,0	38	9,0	144	7,9	182	8,1	188	3,3
750 - 1.000	9	1,1	1	0,0	10	0,3	7	4,7	196	46,2	790	43,5	986	44,0	1.003	17,7
1.000 - 1.250	34	4,2	15	0,6	49	1,5	22	14,9	127	30,0	647	35,6	774	34,6	845	14,9
1.250 - 1.500	97	12,0	70	2,8	167	5,1	31	20,9	30	7,1	163	9,0	193	8,6	391	6,9
1.500 - 1.750	236	29,2	269	10,9	505	15,5	43	29,1	9	2,1	36	2,0	45	2,0	593	10,5
1.750 - 2.000	208	25,7	620	25,2	828	25,4	23	15,5	5	1,2	11	0,6	16	0,7	867	15,3
2.000 - 2.250	116	14,3	669	27,2	785	24,0	10	6,8	1	0,2	2	0,1	3	0,1	798	14,1
2.250 - 2.500	53	6,6	359	14,6	412	12,6	7	4,7	-	-	2	0,1	2	0,1	421	7,4
2.500 - 2.750	22	2,7	173	7,0	195	6,0	1	0,7	-	-	-	-	-	-	196	3,5
2.750 - 3.000	11	1,4	86	3,5	97	3,0	1	0,7	-	-	1	0,1	1	0,0	99	1,8
3.000 - 3.250	5	0,6	66	2,7	71	2,2	-	-	-	-	-	-	-	-	71	1,3
3.250 - 3.500	10	1,2	40	1,6	50	1,5	-	-	-	-	-	-	-	-	50	0,9
3.500 - 3.750	2	0,2	34	1,4	36	1,1	-	-	-	-	-	-	-	-	36	0,6
3.750 - 4.000	-	-	27	1,1	27	0,8	-	-	-	-	-	-	-	-	27	0,5
4.000 e oltre	2	0,2	28	1,1	30	0,9	-	-	-	-	-	-	-	-	30	0,5
totale	809	100,0	2.457	100,0	3.266	100,0	148	100,0	424	100,0	1.815	100,0	2.239	100,0	5.653	100,0
Importo medio mensile	1.834		2.191		2.102		1.553		975		1.007		1.001		1.652	

^(a) I dati si riferiscono alle pensioni contabilizzate^(b) La categoria Vecchiaia comprende le pensioni di vecchiaia anticipata e prepensionamenti^(c) L'estremo superiore della classe è escluso

FONDO GAS

Tav. 8M - Numero delle pensioni vigenti al 1.1.2010 distinte per classe di importo della pensione mensile e categoria^(a) - Maschi

Classi di importo mensile (unità di euro) ^(c)	VECCHIAIA e ANZIANITA'						INVALIDITA'		SUPERSTITI						COMPLESSO	
	VECCHIAIA ^(b)		ANZIANITA'		TOTALE				da assicurato		da pensionato		totale			
	Numero	%	Numero	%	Numero	%	Numero	%	Numero	%	Numero	%	Numero	%	Numero	%
fino a 250	-	-	-	-	-	-	-	-	-	-	-	-	-	-	-	-
250 - 500	-	-	-	-	-	-	-	-	-	-	-	-	-	-	-	-
500 - 750	1	0,1	-	-	1	0,0	2	1,7	5	35,7	1	3,2	6	13,3	9	0,3
750 - 1.000	5	0,7	-	-	5	0,2	3	2,5	6	42,9	13	41,9	19	42,2	27	0,9
1.000 - 1.250	24	3,4	15	0,7	39	1,3	16	13,2	2	14,3	11	35,5	13	28,9	68	2,2
1.250 - 1.500	82	11,6	63	2,8	145	4,8	25	20,7	1	7,1	5	16,1	6	13,3	176	5,6
1.500 - 1.750	214	30,3	260	11,4	474	15,8	36	29,8	-	-	-	-	-	-	510	16,1
1.750 - 2.000	185	26,2	593	26,0	778	26,0	21	17,4	-	-	1	3,2	1	2,2	800	25,3
2.000 - 2.250	100	14,1	596	26,1	696	23,3	9	7,4	-	-	-	-	-	-	705	22,3
2.250 - 2.500	47	6,6	330	14,4	377	12,6	7	5,8	-	-	-	-	-	-	384	12,2
2.500 - 2.750	20	2,8	161	7,0	181	6,0	1	0,8	-	-	-	-	-	-	182	5,8
2.750 - 3.000	11	1,6	79	3,5	90	3,0	1	0,8	-	-	-	-	-	-	91	2,9
3.000 - 3.250	5	0,7	65	2,8	70	2,3	-	-	-	-	-	-	-	-	70	2,2
3.250 - 3.500	10	1,4	38	1,7	48	1,6	-	-	-	-	-	-	-	-	48	1,5
3.500 - 3.750	2	0,3	32	1,4	34	1,1	-	-	-	-	-	-	-	-	34	1,1
3.750 - 4.000	-	-	25	1,1	25	0,8	-	-	-	-	-	-	-	-	25	0,8
4.000 e oltre	1	0,1	28	1,2	29	1,0	-	-	-	-	-	-	-	-	29	0,9
totale	707	100,0	2.285	100,0	2.992	100,0	121	100,0	14	100,0	31	100,0	45	100,0	3.158	100,0
Importo medio mensile	1.854		2.190		2.111		1.596		847		1.076		1.005		2.075	

(a) I dati si riferiscono alle pensioni contabilizzate

(b) La categoria Vecchiaia comprende le pensioni di vecchiaia anticipata e prepensionamenti

(c) L'estremo superiore della classe è escluso

FONDO GAS

Tav. 8F - Numero delle pensioni vigenti al 1.1.2010 distinte per classe di importo della pensione mensile e categoria^(a) - Femmine

Classi di importo mensile (unità di euro) ^(c)	VECCHIAIA e ANZIANITA'						INVALIDITA'		SUPERSTITI						COMPLESSO	
	VECCHIAIA ^(b)		ANZIANITA'		TOTALE				da assicurato		da pensionato		totale			
	Numero	%	Numero	%	Numero	%	Numero	%	Numero	%	Numero	%	Numero	%	Numero	%
fino a 250	-	-	-	-	-	-	-	-	2	0,5	2	0,1	4	0,2	4	0,2
250 - 500	1	1,0	-	-	1	0,4	-	-	16	3,9	17	1,0	33	1,5	34	1,4
500 - 750	2	2,0	-	-	2	0,7	1	3,7	33	8,0	143	8,0	176	8,0	179	7,2
750 - 1.000	4	3,9	1	0,6	5	1,8	4	14,8	190	46,3	777	43,6	967	44,1	976	39,1
1.000 - 1.250	10	9,8	-	-	10	3,6	6	22,2	125	30,5	636	35,7	761	34,7	777	31,1
1.250 - 1.500	15	14,7	7	4,1	22	8,0	6	22,2	29	7,1	158	8,9	187	8,5	215	8,6
1.500 - 1.750	22	21,6	9	5,2	31	11,3	7	25,9	9	2,2	36	2,0	45	2,1	83	3,3
1.750 - 2.000	23	22,5	27	15,7	50	18,2	2	7,4	5	1,2	10	0,6	15	0,7	67	2,7
2.000 - 2.250	16	15,7	73	42,4	89	32,5	1	3,7	1	0,2	2	0,1	3	0,1	93	3,7
2.250 - 2.500	6	5,9	29	16,9	35	12,8	-	-	-	-	2	0,1	2	0,1	37	1,5
2.500 - 2.750	2	2,0	12	7,0	14	5,1	-	-	-	-	-	-	-	-	14	0,6
2.750 - 3.000	-	-	7	4,1	7	2,6	-	-	-	-	1	0,1	1	0,0	8	0,3
3.000 - 3.250	-	-	1	0,6	1	0,4	-	-	-	-	-	-	-	-	1	0,0
3.250 - 3.500	-	-	2	1,2	2	0,7	-	-	-	-	-	-	-	-	2	0,1
3.500 - 3.750	-	-	2	1,2	2	0,7	-	-	-	-	-	-	-	-	2	0,1
3.750 - 4.000	-	-	2	1,2	2	0,7	-	-	-	-	-	-	-	-	2	0,1
4.000 e oltre	1	1,0	-	-	1	0,4	-	-	-	-	-	-	-	-	1	0,0
totale	102	100,0	172	100,0	274	100,0	27	100,0	410	100,0	1.784	100,0	2.194	100,0	2.495	100,0
Importo medio mensile	1.695		2.194		2.008		1.360		980		1.005		1.001		1.115	

(a) I dati si riferiscono alle pensioni contabilizzate

(b) La categoria Vecchiaia comprende le pensioni di vecchiaia anticipata e prepensionamenti

(c) L'estremo superiore della classe è escluso

FONDO GAS

Distribuzione percentuale delle pensioni vigenti al 1.1.2010 distinte per categoria e classi di importo mensile
(classi di importo mensile in unità di euro)

VECCHIAIA

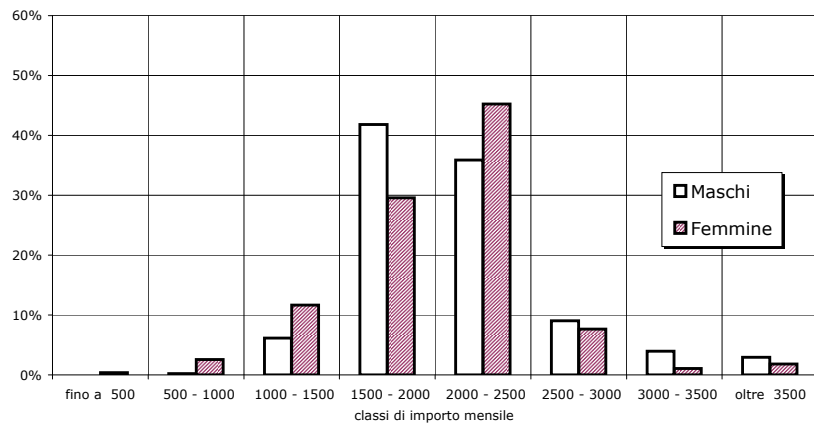

INVALIDITA'

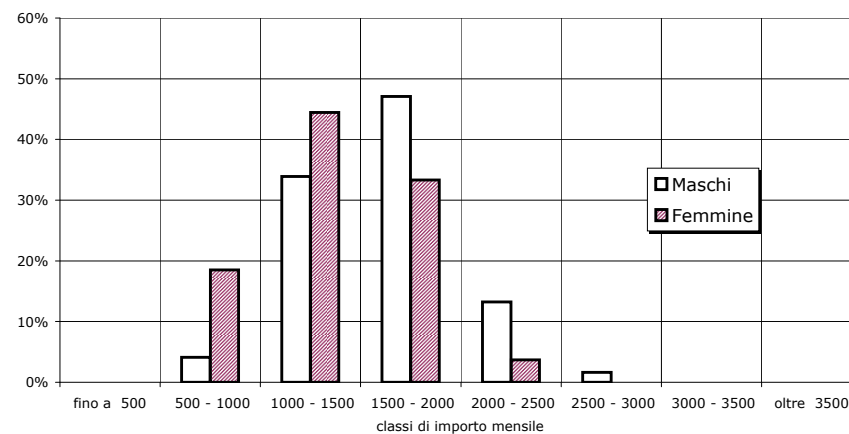

SUPERSTITI

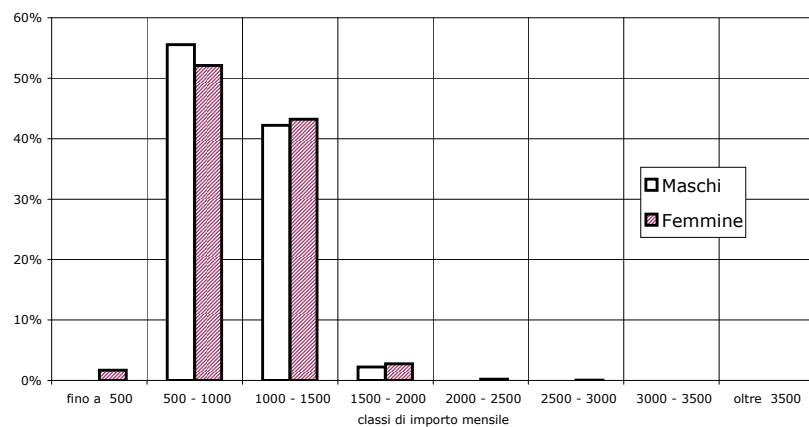

COMPLESSO

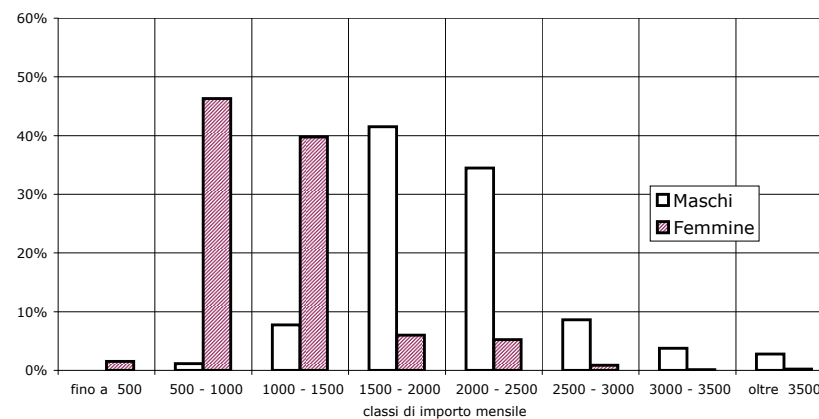

FONDO GAS

Tav. 9MF - Numero delle pensioni vigenti al 1.1.2010 distinte per classe di importo della integrazione mensile e categoria^(a) - Maschi e Femmine

Classi di importo mensile (unità di euro) ^(c)	VECCHIAIA e ANZIANITA'						INVALIDITA'		SUPERSTITI						COMPLESSO	
	VECCHIAIA ^(b)		ANZIANITA'		TOTALE				da assicurato		da pensionato		totale			
	Numero	%	Numero	%	Numero	%	Numero	%	Numero	%	Numero	%	Numero	%	Numero	%
nessuna integrazione	118	14,6	550	22,4	668	20,5	28	18,9	108	25,5	452	24,9	560	25,0	1.256	22,2
0 - 50	60	7,4	259	10,5	319	9,8	9	6,1	57	13,4	415	22,9	472	21,1	800	14,2
50 - 100	119	14,7	322	13,1	441	13,5	20	13,5	85	20,0	435	24,0	520	23,2	981	17,4
100 - 150	122	15,1	363	14,8	485	14,8	20	13,5	88	20,8	339	18,7	427	19,1	932	16,5
150 - 200	146	18,0	251	10,2	397	12,2	21	14,2	40	9,4	105	5,8	145	6,5	563	10,0
200 - 250	119	14,7	232	9,4	351	10,7	10	6,8	16	3,8	33	1,8	49	2,2	410	7,3
250 - 300	53	6,6	150	6,1	203	6,2	6	4,1	7	1,7	15	0,8	22	1,0	231	4,1
300 - 350	34	4,2	79	3,2	113	3,5	1	0,7	11	2,6	8	0,4	19	0,8	133	2,4
350 - 400	9	1,1	54	2,2	63	1,9	9	6,1	3	0,7	4	0,2	7	0,3	79	1,4
400 - 450	10	1,2	43	1,8	53	1,6	7	4,7	3	0,7	1	0,1	4	0,2	64	1,1
450 - 500	4	0,5	26	1,1	30	0,9	2	1,4	1	0,2	-	-	1	0,0	33	0,6
500 - 550	1	0,1	21	0,9	22	0,7	5	3,4	2	0,5	2	0,1	4	0,2	31	0,5
550 - 600	7	0,9	21	0,9	28	0,9	1	0,7	-	-	1	0,1	1	0,0	30	0,5
600 - 650	-	-	17	0,7	17	0,5	2	1,4	-	-	-	-	-	-	19	0,3
650 - 700	1	0,1	19	0,8	20	0,6	3	2,0	1	0,2	-	-	1	0,0	24	0,4
700 - 750	-	-	15	0,6	15	0,5	1	0,7	1	0,2	2	0,1	3	0,1	19	0,3
750 - 800	1	0,1	11	0,4	12	0,4	-	-	1	0,2	-	-	1	0,0	13	0,2
800 - 850	-	-	4	0,2	4	0,1	1	0,7	-	-	1	0,1	1	0,0	6	0,1
850 - 900	2	0,2	4	0,2	6	0,2	1	0,7	-	-	-	-	-	-	7	0,1
900 - 950	1	0,1	5	0,2	6	0,2	-	-	-	-	-	-	-	-	6	0,1
950 e oltre	2	0,2	11	0,4	13	0,4	1	0,7	-	-	2	0,1	2	0,1	16	0,3
totale	809	100,0	2.457	100,0	3.266	100,0	148	100,0	424	100,0	1.815	100,0	2.239	100,0	5.653	100,0
Importo medio mensile	153		155		155		200		96		69		75		124	

(a) I dati si riferiscono alle pensioni contabilizzate

(b) La categoria Vecchiaia comprende le pensioni di vecchiaia anticipata e prepensionamenti

(c) L'estremo superiore della classe è escluso

FONDO GAS

Tav. 9MF - Numero delle pensioni vigenti al 1.1.2010 distinte per classe di importo della integrazione mensile e categoria^(a) - Maschi

Classi di importo mensile (unità di euro) ^(c)	VECCHIAIA e ANZIANITA'						INVALIDITA'		SUPERSTITI						COMPLESSO	
	VECCHIAIA ^(b)		ANZIANITA'		TOTALE				da assicurato		da pensionato		totale			
	Numero	%	Numero	%	Numero	%	Numero	%	Numero	%	Numero	%	Numero	%	Numero	%
nessuna integrazione	92	13,0	521	22,8	613	20,5	20	16,5	8	57,1	13	41,9	21	46,7	654	20,7
0 - 50	53	7,5	251	11,0	304	10,2	7	5,8	2	14,3	7	22,6	9	20,0	320	10,1
50 - 100	112	15,8	300	13,1	412	13,8	16	13,2	-	-	4	12,9	4	8,9	432	13,7
100 - 150	110	15,6	338	14,8	448	15,0	17	14,0	2	14,3	5	16,1	7	15,6	472	14,9
150 - 200	127	18,0	235	10,3	362	12,1	18	14,9	2	14,3	1	3,2	3	6,7	383	12,1
200 - 250	104	14,7	213	9,3	317	10,6	9	7,4	-	-	1	3,2	1	2,2	327	10,4
250 - 300	47	6,6	120	5,3	167	5,6	5	4,1	-	-	-	-	-	-	172	5,4
300 - 350	29	4,1	71	3,1	100	3,3	1	0,8	-	-	-	-	-	-	101	3,2
350 - 400	8	1,1	49	2,1	57	1,9	8	6,6	-	-	-	-	-	-	65	2,1
400 - 450	9	1,3	42	1,8	51	1,7	6	5,0	-	-	-	-	-	-	57	1,8
450 - 500	3	0,4	23	1,0	26	0,9	1	0,8	-	-	-	-	-	-	27	0,9
500 - 550	1	0,1	19	0,8	20	0,7	5	4,1	-	-	-	-	-	-	25	0,8
550 - 600	6	0,8	21	0,9	27	0,9	1	0,8	-	-	-	-	-	-	28	0,9
600 - 650	-	-	16	0,7	16	0,5	1	0,8	-	-	-	-	-	-	17	0,5
650 - 700	1	0,1	18	0,8	19	0,6	2	1,7	-	-	-	-	-	-	21	0,7
700 - 750	-	-	14	0,6	14	0,5	1	0,8	-	-	-	-	-	-	15	0,5
750 - 800	1	0,1	10	0,4	11	0,4	-	-	-	-	-	-	-	-	11	0,3
800 - 850	-	-	4	0,2	4	0,1	1	0,8	-	-	-	-	-	-	5	0,2
850 - 900	2	0,3	4	0,2	6	0,2	1	0,8	-	-	-	-	-	-	7	0,2
900 - 950	1	0,1	5	0,2	6	0,2	-	-	-	-	-	-	-	-	6	0,2
950 e oltre	1	0,1	11	0,5	12	0,4	1	0,8	-	-	-	-	-	-	13	0,4
totale	707	100,0	2.285	100,0	2.992	100,0	121	100,0	14	100,0	31	100,0	45	100,0	3.158	100,0
Importo medio mensile	154		154		154		207		45		48		47		154	

(a) I dati si riferiscono alle pensioni contabilizzate

(b) La categoria Vecchiaia comprende le pensioni di vecchiaia anticipata e prepensionamenti

(c) L'estremo superiore della classe è escluso

FONDO GAS

Tav. 9MF - Numero delle pensioni vigenti al 1.1.2010 distinte per classe di importo della integrazione mensile e categoria^(a) - Femmine

Classi di importo mensile (unità di euro) ^(c)	VECCHIAIA e ANZIANITA'						INVALIDITA'		SUPERSTITI						COMPLESSO	
	VECCHIAIA ^(b)		ANZIANITA'		TOTALE				da assicurato		da pensionato		totale			
	Numero	%	Numero	%	Numero	%	Numero	%	Numero	%	Numero	%	Numero	%	Numero	%
nessuna integrazione	26	25,5	29	16,9	55	20,1	8	29,6	100	24,4	439	24,6	539	24,6	602	24,1
0 - 50	7	6,9	8	4,7	15	5,5	2	7,4	55	13,4	408	22,9	463	21,1	480	19,2
50 - 100	7	6,9	22	12,8	29	10,6	4	14,8	85	20,7	431	24,2	516	23,5	549	22,0
100 - 150	12	11,8	25	14,5	37	13,5	3	11,1	86	21,0	334	18,7	420	19,1	460	18,4
150 - 200	19	18,6	16	9,3	35	12,8	3	11,1	38	9,3	104	5,8	142	6,5	180	7,2
200 - 250	15	14,7	19	11,0	34	12,4	1	3,7	16	3,9	32	1,8	48	2,2	83	3,3
250 - 300	6	5,9	30	17,4	36	13,1	1	3,7	7	1,7	15	0,8	22	1,0	59	2,4
300 - 350	5	4,9	8	4,7	13	4,7	-	-	11	2,7	8	0,4	19	0,9	32	1,3
350 - 400	1	1,0	5	2,9	6	2,2	1	3,7	3	0,7	4	0,2	7	0,3	14	0,6
400 - 450	1	1,0	1	0,6	2	0,7	1	3,7	3	0,7	1	0,1	4	0,2	7	0,3
450 - 500	1	1,0	3	1,7	4	1,5	1	3,7	1	0,2	-	-	1	0,0	6	0,2
500 - 550	-	-	2	1,2	2	0,7	-	-	2	0,5	2	0,1	4	0,2	6	0,2
550 - 600	1	1,0	-	-	1	0,4	-	-	-	-	1	0,1	1	0,0	2	0,1
600 - 650	-	-	1	0,6	1	0,4	1	3,7	-	-	-	-	-	-	2	0,1
650 - 700	-	-	1	0,6	1	0,4	1	3,7	1	0,2	-	-	1	0,0	3	0,1
700 - 750	-	-	1	0,6	1	0,4	-	-	1	0,2	2	0,1	3	0,1	4	0,2
750 - 800	-	-	1	0,6	1	0,4	-	-	1	0,2	-	-	1	0,0	2	0,1
800 - 850	-	-	-	-	-	-	-	-	-	-	1	0,1	1	0,0	1	0,0
850 - 900	-	-	-	-	-	-	-	-	-	-	-	-	-	-	-	-
900 - 950	-	-	-	-	-	-	-	-	-	-	-	-	-	-	-	-
950 e oltre	1	1,0	-	-	1	0,4	-	-	-	-	2	0,1	2	0,1	3	0,1
totale	102	100,0	172	100,0	274	100,0	27	100,0	410	100,0	1.784	100,0	2.194	100,0	2.495	100,0
Importo medio mensile	151		176		167		164		98		70		75		86	

(a) I dati si riferiscono alle pensioni contabilizzate

(b) La categoria Vecchiaia comprende le pensioni di vecchiaia anticipata e prepensionamenti

(c) L'estremo superiore della classe è escluso

FONDO GAS

Distribuzione delle pensioni vigenti al 1.1.2010 distinte per categoria e classi di importo mensile dell'integrazione (classi di importo mensile in unità di euro)

VECCHIAIA

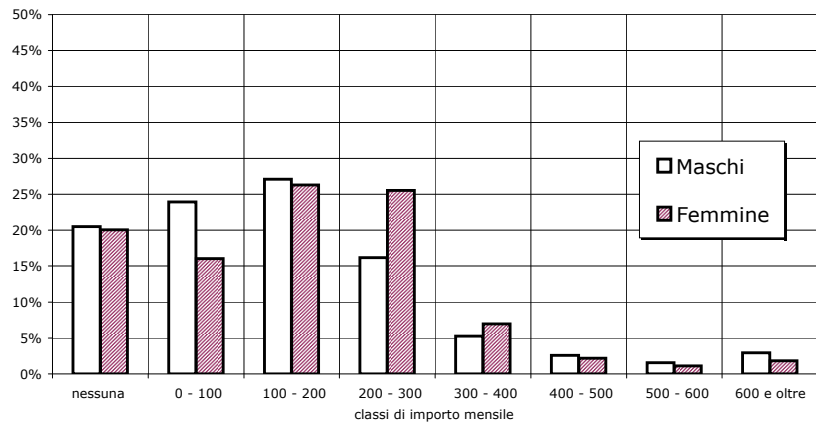

INVALIDITA'

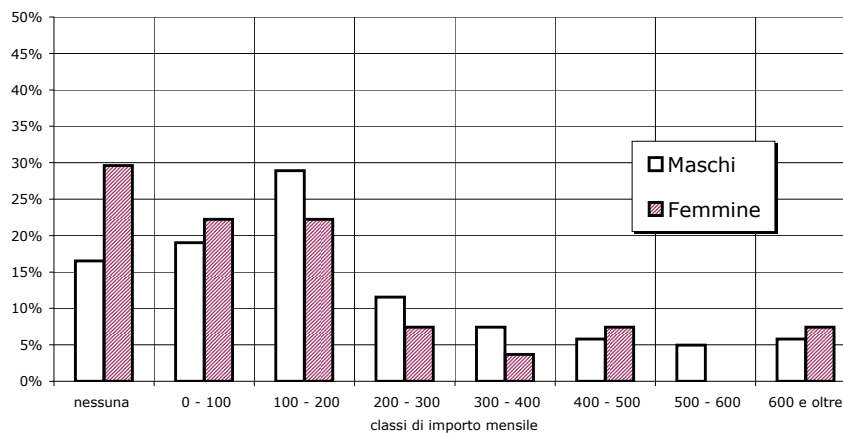

SUPERSTITI

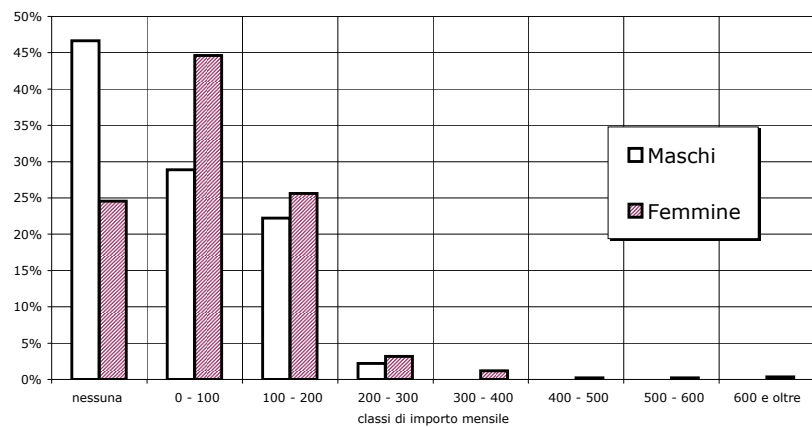

COMPLESSO

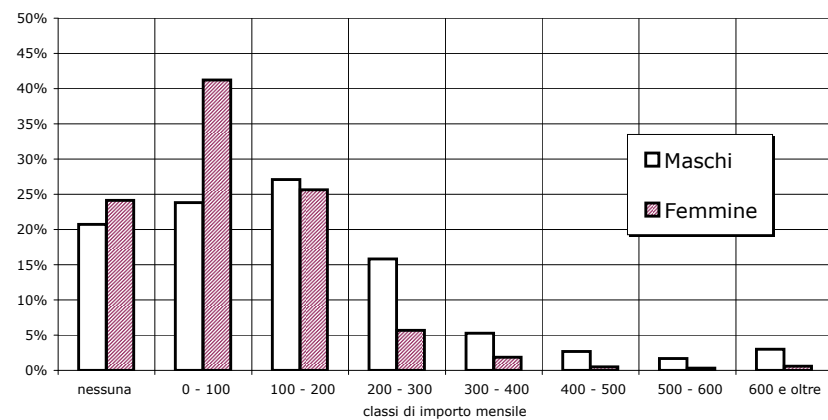

FONDO GAS

Tav. 10MF - Pensioni vigenti al 1.1.2010 distinte per classi di età e categoria ^(a) - Maschi e Femmine
(Importi in unità di euro)

Classi di età ^(c)	VECCHIAIA e ANZIANITA'						INVALIDITA'		SUPERSTITI ^(d)						COMPLESSO	
	VECCHIAIA ^(b)		ANZIANITA'		TOTALE				da assicurato		da pensionato		totale			
	Numero	%	Numero	%	Numero	%	Numero	%	Numero	%	Numero	%	Numero	%	Numero	%
fino a 4	-	-	-	-	-	-	-	-	-	-	-	-	-	-	-	-
5 - 9	-	-	-	-	-	-	-	-	-	-	-	-	-	-	-	-
10 - 14	-	-	-	-	-	-	-	-	2	0,5%	-	-	2	0,1%	2	0,0%
15 - 19	-	-	-	-	-	-	-	-	-	-	-	-	-	-	-	-
20 - 24	-	-	-	-	-	-	-	-	2	0,5%	1	0,1%	3	0,1%	3	0,1%
25 - 29	-	-	-	-	-	-	-	-	-	-	1	0,1%	1	0,0%	1	0,0%
30 - 34	-	-	-	-	-	-	-	-	-	-	-	-	-	-	-	-
35 - 39	-	-	-	-	-	-	-	-	1	0,2%	2	0,1%	3	0,1%	3	0,1%
40 - 44	-	-	-	-	-	-	2	1,4%	10	2,4%	2	0,1%	12	0,5%	14	0,2%
45 - 49	-	-	-	-	-	-	6	4,1%	24	5,7%	14	0,8%	38	1,7%	44	0,8%
50 - 54	-	-	4	0,2%	4	0,1%	12	8,1%	30	7,1%	17	0,9%	47	2,1%	63	1,1%
55 - 59	-	-	400	16,3%	400	12,2%	19	12,8%	27	6,4%	33	1,8%	60	2,7%	479	8,5%
60 - 64	22	2,7%	823	33,5%	845	25,9%	17	11,5%	33	7,8%	71	3,9%	104	4,6%	966	17,1%
65 - 69	46	5,7%	435	17,7%	481	14,7%	13	8,8%	25	5,9%	84	4,6%	109	4,9%	603	10,7%
70 - 74	48	5,9%	395	16,1%	443	13,6%	15	10,1%	50	11,8%	200	11,0%	250	11,2%	708	12,5%
75 - 79	177	21,9%	200	8,1%	377	11,5%	17	11,5%	76	17,9%	345	19,0%	421	18,8%	815	14,4%
80 - 84	238	29,4%	136	5,5%	374	11,5%	17	11,5%	74	17,5%	459	25,3%	533	23,8%	924	16,3%
85 - 89	200	24,7%	60	2,4%	260	8,0%	25	16,9%	49	11,6%	383	21,1%	432	19,3%	717	12,7%
oltre 90	78	9,6%	4	0,2%	82	2,5%	5	3,4%	21	5,0%	203	11,2%	224	10,0%	311	5,5%
totale	809	100,0%	2.457	100,0%	3.266	100,0%	148	100,0%	424	100,0%	1.815	100,0%	2.239	100,0%	5.653	100,0%
Età media	81,2		66,7		70,3		70,3		75,6		79,8		79,0		73,7	

^(a) I dati si riferiscono alle pensioni contabilizzate^(b) La categoria Vecchiaia comprende le pensioni di vecchiaia anticipata e prepensionamenti.^(c) Età calcolata al 31.12.2009 in anni compiuti.^(d) Le indicazioni relative all'età si riferiscono al coniuge ove questo sia compreso fra i beneficiari, all'orfano più giovane nel caso di pensione ai soli orfani.

FONDO GAS

Tav. 10M - Pensioni vigenti al 1.1.2010 distinte per classi di età e categoria ^(a) - Maschi
(Importi in unità di euro)

Classi di età ^(c)	VECCHIAIA e ANZIANITA'						INVALIDITA'		SUPERSTITI ^(d)						COMPLESSO	
	VECCHIAIA ^(b)		ANZIANITA'		TOTALE		Numero	%	da assicurato		da pensionato		totale		Numero	%
	Numero	%	Numero	%	Numero	%			Numero	%	Numero	%	Numero	%		
fino a 4	-	-	-	-	-	-	-	-	-	-	-	-	-	-	-	-
5 - 9	-	-	-	-	-	-	-	-	-	-	-	-	-	-	-	-
10 - 14	-	-	-	-	-	-	-	-	-	-	-	-	-	-	-	-
15 - 19	-	-	-	-	-	-	-	-	-	-	-	-	-	-	-	-
20 - 24	-	-	-	-	-	-	-	-	-	-	-	-	-	-	-	-
25 - 29	-	-	-	-	-	-	-	-	-	-	-	-	-	-	-	-
30 - 34	-	-	-	-	-	-	-	-	-	-	-	-	-	-	-	-
35 - 39	-	-	-	-	-	-	-	-	-	-	-	-	-	-	-	-
40 - 44	-	-	-	-	-	-	1	0,8%	-	-	2	6,5%	2	4,4%	3	0,1%
45 - 49	-	-	-	-	-	-	4	3,3%	3	21,4%	4	12,9%	7	15,6%	11	0,3%
50 - 54	-	-	4	0,2%	4	0,1%	11	9,1%	5	35,7%	3	9,7%	8	17,8%	23	0,7%
55 - 59	-	-	348	15,2%	348	11,6%	14	11,6%	1	7,1%	2	6,5%	3	6,7%	365	11,6%
60 - 64	1	0,1%	750	32,8%	751	25,1%	14	11,6%	2	14,3%	8	25,8%	10	22,2%	775	24,5%
65 - 69	32	4,5%	402	17,6%	434	14,5%	12	9,9%	-	-	2	6,5%	2	4,4%	448	14,2%
70 - 74	39	5,5%	382	16,7%	421	14,1%	14	11,6%	1	7,1%	8	25,8%	9	20,0%	444	14,1%
75 - 79	167	23,6%	199	8,7%	366	12,2%	15	12,4%	2	14,3%	1	3,2%	3	6,7%	384	12,2%
80 - 84	219	31,0%	136	6,0%	355	11,9%	13	10,7%	-	-	-	-	-	-	368	11,7%
85 - 89	175	24,8%	60	2,6%	235	7,9%	19	15,7%	-	-	-	-	-	-	254	8,0%
oltre 90	74	10,5%	4	0,2%	78	2,6%	4	3,3%	-	-	1	3,2%	1	2,2%	83	2,6%
totale	707	100,0%	2.285	100,0%	2.992	100,0%	121	100,0%	14	100,0%	31	100,0%	45	100,0%	3.158	100,0%
Età media	82,0		67,0		70,5		70,4		57,7		62,5		61,0		70,4	

^(a) I dati si riferiscono alle pensioni contabilizzate^(b) La categoria Vecchiaia comprende le pensioni di vecchiaia anticipata e prepensionamenti.^(c) Età calcolata al 31.12.2009 in anni compiuti.^(d) Le indicazioni relative all'età si riferiscono al coniuge ove questo sia compreso fra i beneficiari, all'orfano più giovane nel caso di pensione ai soli orfani.

FONDO GAS

Tav. 10F - Pensioni vigenti al 1.1.2010 distinte per classi di età e categoria ^(a) - Femmine

(Importi in unità di euro)

Classi di età ^(c)	VECCHIAIA e ANZIANITA'						INVALIDITA'		SUPERSTITI ^(d)						COMPLESSO	
	VECCHIAIA ^(b)		ANZIANITA'		TOTALE				da assicurato		da pensionato		totale			
	Numero	%	Numero	%	Numero	%	Numero	%	Numero	%	Numero	%	Numero	%	Numero	%
fino a 4	-	-	-	-	-	-	-	-	-	-	-	-	-	-	-	-
5 - 9	-	-	-	-	-	-	-	-	-	-	-	-	-	-	-	-
10 - 14	-	-	-	-	-	-	-	-	2	0,5%	-	-	2	0,1%	2	0,1%
15 - 19	-	-	-	-	-	-	-	-	-	-	-	-	-	-	-	-
20 - 24	-	-	-	-	-	-	-	-	2	0,5%	1	0,1%	3	0,1%	3	0,1%
25 - 29	-	-	-	-	-	-	-	-	-	-	1	0,1%	1	0,0%	1	0,0%
30 - 34	-	-	-	-	-	-	-	-	-	-	-	-	-	-	-	-
35 - 39	-	-	-	-	-	-	-	-	1	0,2%	2	0,1%	3	0,1%	3	0,1%
40 - 44	-	-	-	-	-	-	1	3,7%	10	2,4%	-	-	10	0,5%	11	0,4%
45 - 49	-	-	-	-	-	-	2	7,4%	21	5,1%	10	0,6%	31	1,4%	33	1,3%
50 - 54	-	-	-	-	-	-	1	3,7%	25	6,1%	14	0,8%	39	1,8%	40	1,6%
55 - 59	-	-	52	30,2%	52	19,0%	5	18,5%	26	6,3%	31	1,7%	57	2,6%	114	4,6%
60 - 64	21	20,6%	73	42,4%	94	34,3%	3	11,1%	31	7,6%	63	3,5%	94	4,3%	191	7,7%
65 - 69	14	13,7%	33	19,2%	47	17,2%	1	3,7%	25	6,1%	82	4,6%	107	4,9%	155	6,2%
70 - 74	9	8,8%	13	7,6%	22	8,0%	1	3,7%	49	12,0%	192	10,8%	241	11,0%	264	10,6%
75 - 79	10	9,8%	1	0,6%	11	4,0%	2	7,4%	74	18,0%	344	19,3%	418	19,1%	431	17,3%
80 - 84	19	18,6%	-	-	19	6,9%	4	14,8%	74	18,0%	459	25,7%	533	24,3%	556	22,3%
85 - 89	25	24,5%	-	-	25	9,1%	6	22,2%	49	12,0%	383	21,5%	432	19,7%	463	18,6%
oltre 90	4	3,9%	-	-	4	1,5%	1	3,7%	21	5,1%	202	11,3%	223	10,2%	228	9,1%
totale	102	100,0%	172	100,0%	274	100,0%	27	100,0%	410	100,0%	1.784	100,0%	2.194	100,0%	2.495	100,0%
Età media	76,0		62,3		67,4		70,1		76,2		80,1		79,3		77,9	

^(a) I dati si riferiscono alle pensioni contabilizzate^(b) La categoria Vecchiaia comprende le pensioni di vecchiaia anticipata e prepensionamenti.^(c) Età calcolata al 31.12.2009 in anni compiuti.^(d) Le indicazioni relative all'età si riferiscono al coniuge ove questo sia compreso fra i beneficiari, all'orfano più giovane nel caso di pensione ai soli orfani.

FONDO GAS

Pensioni vigenti al 1.1.2010 distinte per categoria e classi di età del titolare

VECCHIAIA

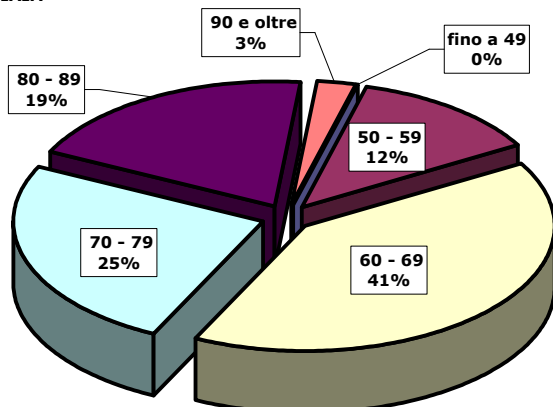

INVALIDITA'

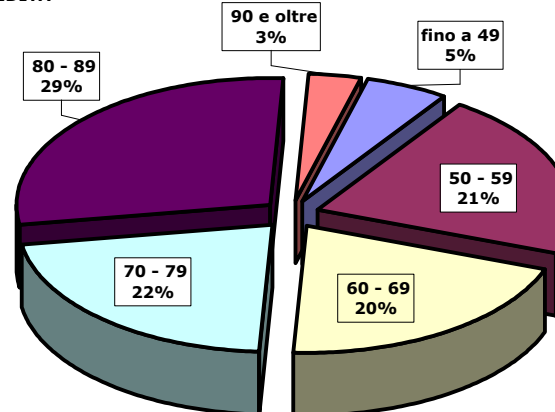

SUPERSTITI

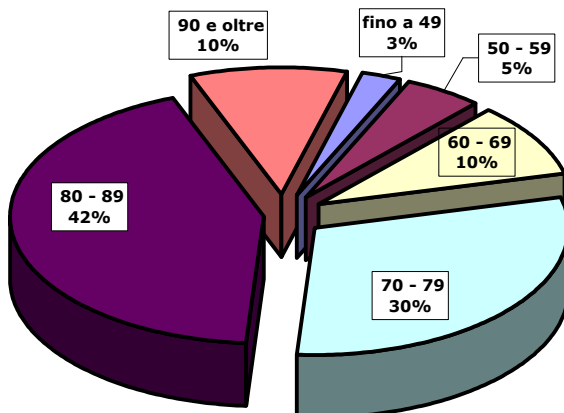

COMPLESSO

