

ISTITUTO NAZIONALE DELLA PREVIDENZA SOCIALE

SEDE CENTRALE IN ROMA

**FONDO DI PREVIDENZA PER IL CLERO SECOLARE E PER I
MINISTRI DI CULTO DELLE CONFESIONI RELIGIOSE DIVERSE
DALLA CATTOLICA**

INDICAZIONI DI CARATTERE STATISTICO

(Allegato al Bilancio Consuntivo per l'anno 2009)

INDICE DELLE TAVOLE

Descrizione dell'andamento temporale dei fenomeni più significativi della gestione.

Tav. n.1 - Elementi caratteristici del Fondo nel quinquennio 2005-2009.

Tav. n.2 - Serie storica degli assicurati, dei pensionati esistenti e del rapporto iscritti-pensionati.

Tav. n.3 - Serie storica dei contributi, delle prestazioni e del rapporto contributi-prestazioni.

Tav. n.4 - Serie storica della misura del contributo capitaro a carico degli iscritti.

Tav. n.5 – Serie storica dell'importo mensile del minimo di pensione, della maggiorazione per ogni anno di contribuzione eccedente l'anzianità minima assicurativa, della percentuale di aumento per perequazione automatica, dell'anzianità e dell'età minima richieste per il pensionamento di vecchiaia.

Tav. n.6 - Serie storica del numero, dell'importo medio e dell'importo complessivo delle pensioni vigenti a fine anno.

Tav. n.7 - Indici sull'evoluzione del numero delle pensioni vigenti. Pensioni d'invalidità per 100 pensioni di vecchiaia.

Tav. n.8 - Serie storica del numero, dell'importo medio e dell'importo complessivo delle pensioni liquidate.

Tav. n.9 - Indici sull'evoluzione del numero delle pensioni liquidate. Pensioni d'invalidità per 100 pensioni di vecchiaia.

Principali informazioni, alla data del 01/01/2010 tratte dagli archivi automatizzati

Tav. n.10 - MASCHI - Numero ed importo medio mensile delle pensioni vigenti, ripartite per anno di decorrenza e categoria.

Tav. n.10 – FEMMINE - Numero ed importo medio mensile delle pensioni vigenti, ripartite per anno di decorrenza e categoria.

Tav. n.10 – MASCHI e FEMMINE - Numero ed importo medio mensile delle pensioni vigenti, ripartite per anno di decorrenza e categoria.

Tav. n.11 – MASCHI - Valori assoluti e valori percentuali del numero delle pensioni vigenti, ripartite per classe d'importo e per categoria.

Tav. n.11 – FEMMINE - Valori assoluti e valori percentuali del numero delle pensioni vigenti, ripartite per classe d'importo e per categoria.

Tav. n.11 – MASCHI e FEMMINE - Valori assoluti e valori percentuali del numero delle pensioni vigenti, ripartite per classe d'importo e per categoria.

Tav. n.12 - Numero delle pensioni vigenti ripartite per classe di età del titolare, per categoria e sesso.

Tav. n.13 – MASCHI - Valori assoluti e valori percentuali del numero delle pensioni vigenti, ripartite per classe d'importo e per categoria.

Tav. n.13 – FEMMINE - Valori assoluti e valori percentuali del numero delle pensioni vigenti, ripartite per classe d'importo e per categoria

Tav. n.13 – MASCHI e FEMMINE - Valori assoluti e valori percentuali del numero delle pensioni vigenti, ripartite per classe d'importo e per categoria

**A - DESCRIZIONE DELL'ANDAMENTO TEMPORALE DEI FENOMENI
PIÙ SIGNIFICATIVI DELLA GESTIONE**

ASSICURAZIONE PER IL CLERO SECOLARE E PER I MINISTRI DI CULTI DIVERSI**Tav. n. 1 - Elementi caratteristici del Fondo nel quinquennio 2005-2009.**
(Importi in EURO)

DESCRIZIONE					
	2005	2006	2007	2008	2009
Contributo capitario annuo	1.439,88	1.465,80	1.495,14	1.519,08 (a)	1.519,08 (b)
Risultato di esercizio (migliaia di EURO)	-70.881	-91.511	-107.572	-115.388	-95.986
Patrimonio netto a fine anno (migliaia di EURO)	-1.339.064	-1.430.575	-1.538.147	-1.653.535	-1.749.522
Numero iscritti a fine anno	19.950	19.630	19.910	19.960	19.730
Numero pensioni vigenti a fine anno	14.279	14.672	14.785	14.630	14.566
Pensione media in pagamento a fine anno (c)	6.726	6.720	7.026	7.148	7.399
Rapporto iscritti pensionati	1,40	1,34	1,35	1,36	1,35

(a) - Decreto Interministeriale del 19 novembre 2009.

(b) - Misura provvisoria del contributo: non ancora emanato decreto d'aumento.

(c) - Valori di rendiconto comprensivi dell'integrazione di competenza.

ASSICURAZIONE PER IL CLERO SECOLARE E PER I MINISTRI DI CULTI DIVERSI

Tav. n. 2 - Serie storica degli iscritti, dei pensionati esistenti e del rapporto iscritti-pensionati.

Anni	Iscritti	Pensionati	Rapporto Iscritti-Pensionati
1981	30.740	11.351	2,71
1982	30.340	11.730	2,59
1983	30.040	11.944	2,52
1984	29.700	11.965	2,48
1985	29.400	12.089	2,43
1986	29.120	12.553	2,32
1987	28.700	13.050	2,20
1988	26.300	13.495	1,95
1989	25.640	13.984	1,83
1990	24.950	14.379	1,74
1991	24.400	14.650	1,67
1992	23.800	15.024	1,58
1993	23.400	15.287	1,53
1994	23.030	15.395	1,50
1995	21.250	15.509	1,37
1996	20.490	15.487	1,32
1997	20.200	15.626	1,29
1998	20.200	15.681	1,29
1999	20.150	15.509	1,30
2000	20.800	15.251	1,36
2001	20.790	15.313	1,36
2002	20.800	14.704	1,41
2003	20.800	14.501	1,43
2004	20.800	13.941	1,49
2005	19.950	14.279	1,40
2006	19.630	14.672	1,34
2007	19.910	14.785	1,35
2008	19.960	14.630	1,36
2009	19.730	14.566	1,36

ASSICURAZIONE PER IL CLERO SECOLARE E PER I MINISTRI DI CULTI DIVERSI.

Andamento temporale del numero degli iscritti e del numero dei pensionati.

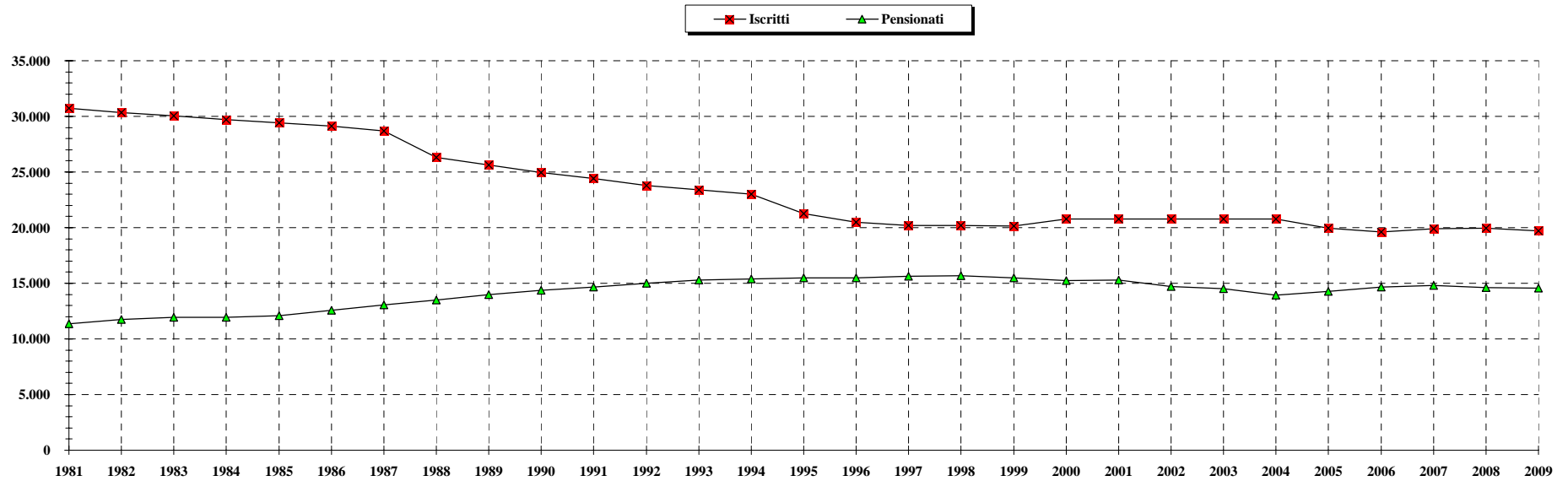

ASSICURAZIONE PER IL CLERO SECOLARE E PER I MINISTRI DI CULTI DIVERSI.

Andamento temporale del rapporto iscritti - pensionati

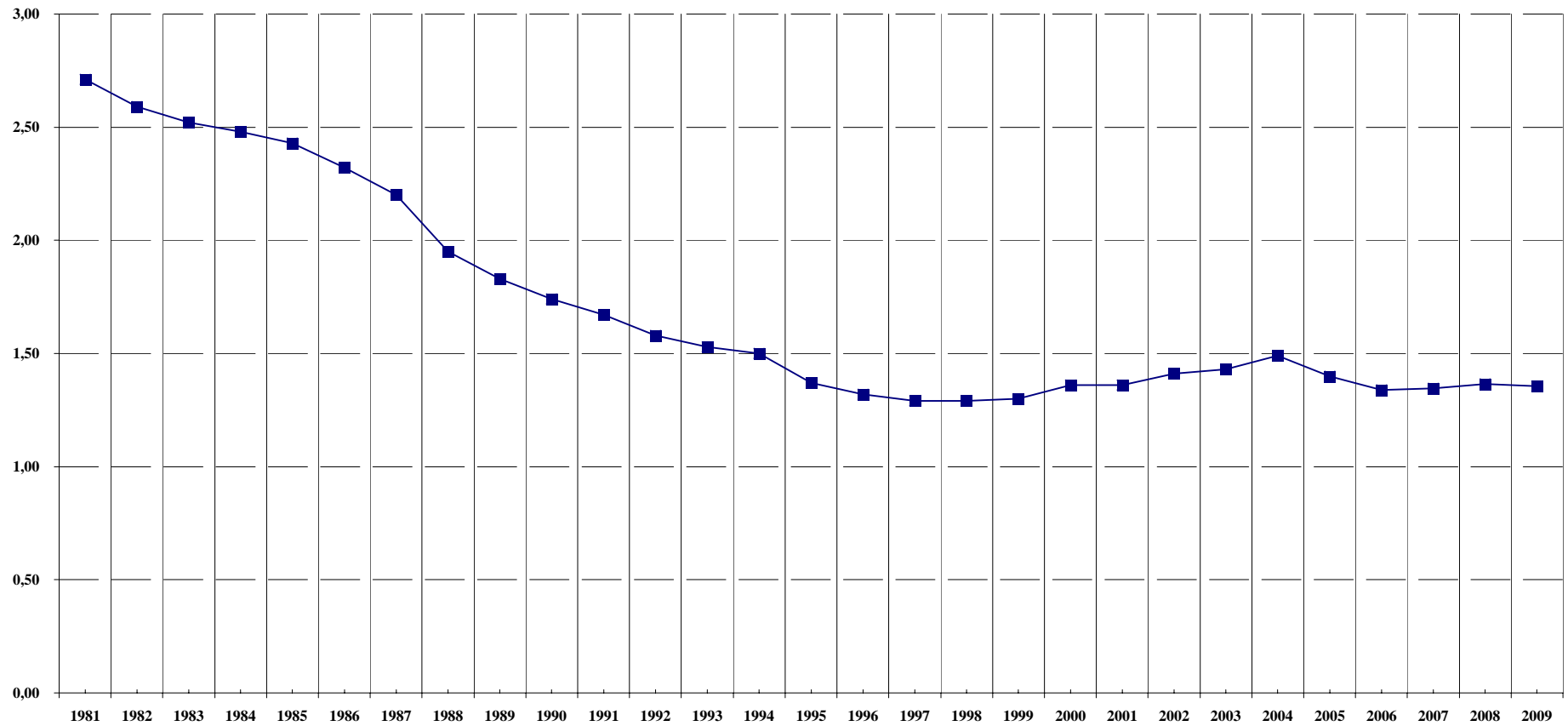

ASSICURAZIONE PER IL CLERO SECOLARE E PER I MINISTRI DI CULTI DIVERSI.

Tav. n. 3 - Serie storica dei contributi, delle prestazioni e del rapporto contributi-prestazioni.

Anni	Contributi (a) (migliaia di EURO)	Prestazioni (b) (migliaia di EURO)	Rapporto Contrib.-Prest.
1981	4.132	17.043	0,24
1982	11.362	20.658	0,55
1983	10.846	25.306	0,43
1984	11.879	28.405	0,42
1985	12.911	33.053	0,39
1986	13.428	34.603	0,39
1987	13.944	39.767	0,35
1988	13.428	44.415	0,30
1989	14.461	40.284	0,36
1990	14.977	49.580	0,30
1991	16.010	52.162	0,31
1992	16.527	58.876	0,28
1993	17.043	64.557	0,26
1994	18.076	61.458	0,29
1995	16.527	66.623	0,25
1996	17.043	72.304	0,24
1997	17.560	76.952	0,23
1998	17.560	85.732	0,20
1999	17.560	79.534	0,22
2000	27.397	81.600	0,34
2001	27.818	79.160	0,35
2002	28.577	84.494	0,34
2003	29.600	82.518	0,36
2004	30.064	85.442	0,35
2005	29.782	90.654	0,33
2006	29.703	89.688	0,33
2007	31.009	93.903	0,33
2008	30.932	96.636	0,32
2009	31.753	99.904	0,32

(a) Sono comprese le quote di partecipazione degli iscritti.

(b) Rate di pensione al netto del contributo dello stato.

ASSICURAZIONE PER IL CLERO SECOLARE E PER I MINISTRI DI CULTI DIVERSI.

Andamento temporale del rapporto contributi-prestazioni.

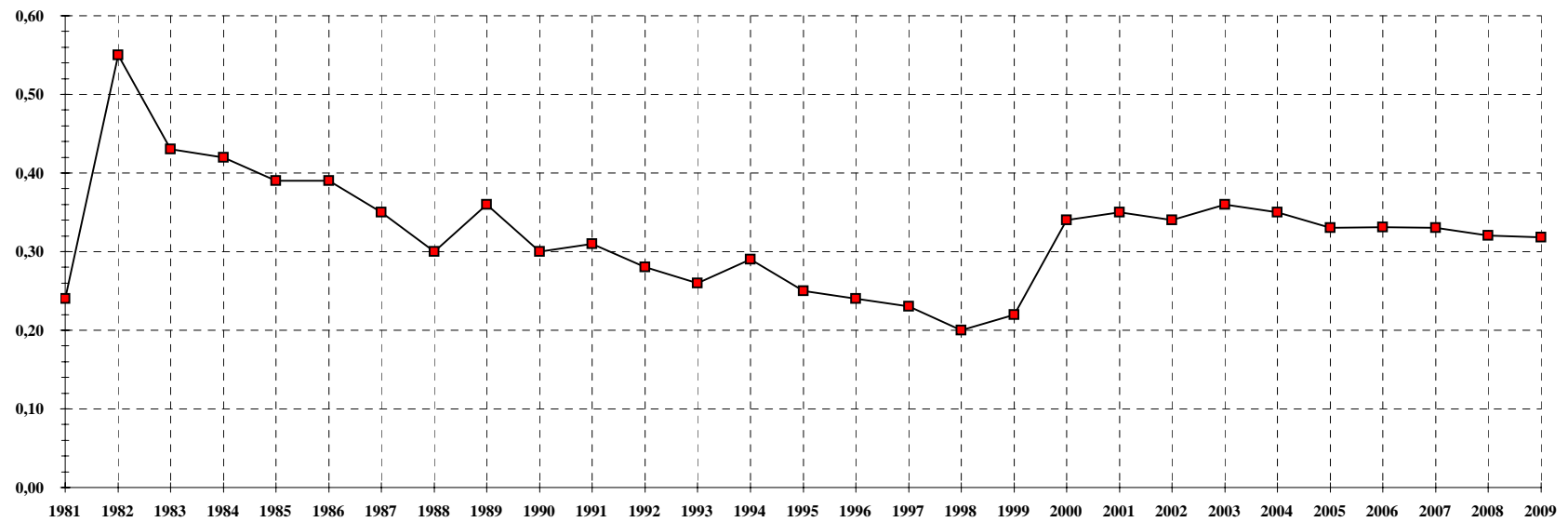

ASSICURAZIONE PER IL CLERO SECOLARE E PER I MINISTRI DI CULTI DIVERSI.

Serie storica dei contributi e delle prestazioni (in milioni di EURO)

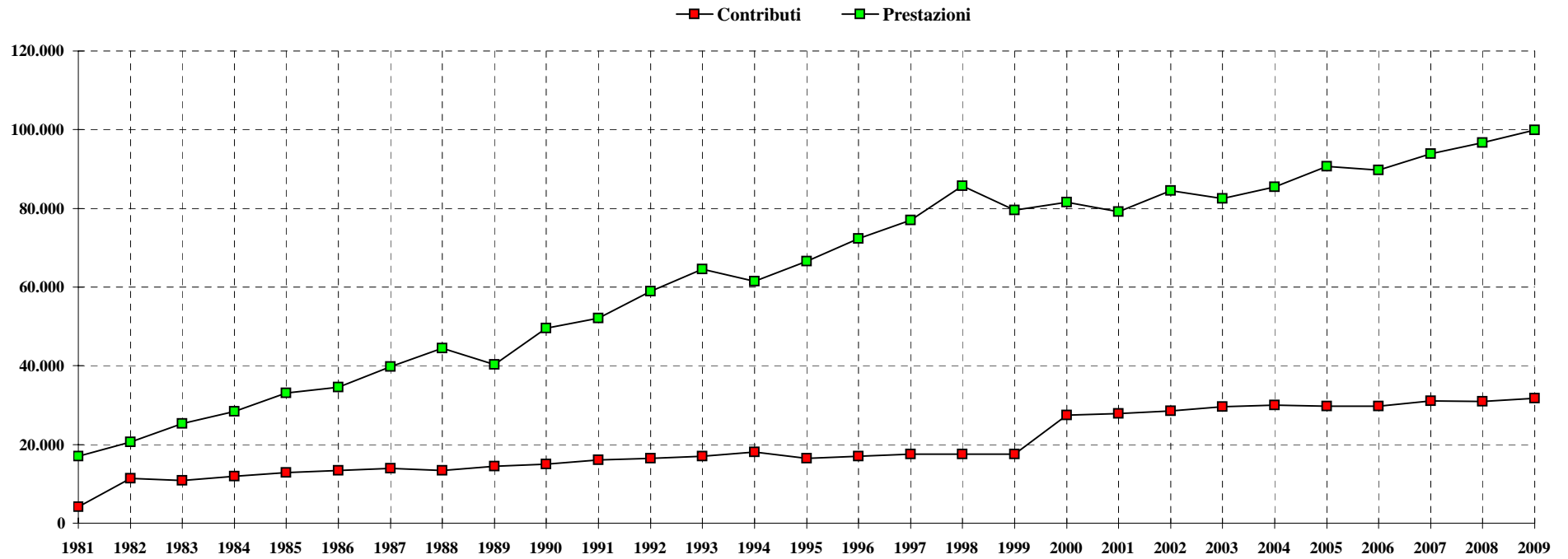

**ASSICURAZIONE PER IL CLERO SECOLARE E PER I MINISTRI DI CULTI
DIVERSI**

Tav. n. 4 - Serie storica della misura del contributo capitaro annuo (a).

Decorrenza	Contributo capitaro annuo (EURO)
01-lug-59	16,70
01-gen-71	27,68
01-lug-72	31,92
01-gen-73	39,04
01-gen-74	42,92
01-gen-75	48,50
01-gen-76	58,41
01-gen-77	69,05
01-gen-78	87,95
01-gen-79	103,19
01-gen-80	128,39
01-gen-81	160,98
01-gen-82	290,04
01-gen-83	349,23
01-gen-84	392,92
01-gen-85	430,57
01-gen-86	454,74
01-gen-87	481,08
01-gen-88	507,11
01-gen-89	553,75
01-gen-90	593,10
01-gen-91	638,19
01-gen-92	680,33
01-gen-93	707,53
01-gen-94	740,07
01-gen-95	740,07
01-gen-96	788,94
01-gen-97	820,55
01-gen-98	835,42
01-gen-99	849,67
01-gen-2000	1.276,50
01-gen-2001	1.308,36
01-gen-2002	1.346,28
01-gen-2003	1.378,56
01-gen-2004	1.413,00
01-gen-2005	1.439,88
01-gen-2006	1.465,80
01-gen-2007	1.495,14
01-gen-2008 (b)	1.519,08
01-gen-2009 (c)	1.519,08

(a) - Per i ministri di culti diversi dalla religione cattolica la contribuzione al Fondo ha avuto inizio dal 1 luglio 1960.

(b) - Decreto Interministeriale del 19 novembre 2009.

(c) - Misura provvisoria del contributo: non ancora emanato decreto d'aumento.

ASSICURAZIONE PER IL CLERO SECOLARE E PER I MINISTRI DI CULTI DIVERSI

Tav. n. 5 Serie storica dell'importo mensile del minimo di pensione, della maggiorazione mensile per ogni anno di contribuzione eccedente l'anzianità assicurativa minima, della percentuale di aumento per perequazione automatica, dell'anzianità e dell'età minima richieste per il pensionamento di vecchiaia.

Anni	Minimo di pensione mensile (EURO)	Maggiorazione mensile della pensione per ogni anno di contribuzione eccedente l'anzianità minima assicurativa (EURO)	% di incremento definitivo per perequazione	Requisiti minimi per il pensionamento di vecchiaia	
				Anzianità	Età
01/01/1996	341,02	3,91		10	65
01/01/1997	354,32	4,07	3,90%	10	65
01/01/1998	360,33	4,14	1,70%	10	65
01/01/1999	366,81	4,21	1,80%	10	65
01/01/2000 (*)	372,68	4,28	1,60%	11	66
01/01/2001-30/06/2001	382,36	4,39	2,60%	11	66
1/07/2001-31/12/2001	382,36	4,39		12	67
01/01/2002-31/12/2002	392,69	4,51	2,70%	12	67
01/01/2003-31/12/2003	402,12	4,62	2,40%	13	68
01/01/2004-30/06/2004	412,18	4,74	2,50%	13	68
01/07/2004-31/12/2004	412,18	4,74		14	68
01/01/2005-31/12/2005	420,43	4,84	2,00%	14	68
01/01/2006-31/12/2006	427,58	4,92	1,70%	15	68
01/01/2007-30/06/2007	436,14	5,02	2,00%	15	68
01/07/2007-31/12/2007	436,14	5,02		16	68
01/01/2008-31/12/2008	443,54	5,11	1,70%	16	68
01/01/2009-31/12/2009	457,76	5,27	3,20%	17	68
01/01/2010-31/12/2010 (**)	460,97	5,31	0,70%	17	68

(*) L. 488/1999, art. 42, comma 2, ha modificato i limiti minimi di età e di anzianità assicurativa per accedere alla pensione di vecchiaia.

(**) Misura previsionale 2010 del minimo e della maggiorazione mensile di pensione.

ASSICURAZIONE PER IL CLERO SECOLARE E PER I MINISTRI DI CULTI DIVERSI.

Tav. n. 6 - Serie storica del numero, dell'importo medio e dell'importo complessivo delle pensioni vigenti a fine anno (a).

Anni	VECCHIAIA			INVALIDITA'			SUPERSTITI			COMPLESSO		
	Numero	Importo medio annuo (EURO)	Importo Complessivo (migliaia di EURO)	Numero	Importo medio annuo (EURO)	Importo Complessivo (migliaia di EURO)	Numero	Importo medio annuo (EURO)	Importo Complessivo (migliaia di EURO)	Numero	Importo medio annuo (EURO)	Importo Complessivo (migliaia di EURO)
1982	8.172	1.854	15.151	3.413	1.757	5.997	145	1.609	233	11.730	1.823	21.381
1983	8.509	2.254	19.178	3.289	2.135	7.022	146	1.966	287	11.944	2.218	26.487
1984	8.745	2.519	22.026	3.079	2.383	7.339	141	2.179	307	11.965	2.480	29.673
1985	9.031	2.788	25.177	2.921	2.622	7.659	137	2.378	326	12.089	2.743	33.162
1986	9.548	2.973	28.383	2.869	2.781	7.979	136	2.445	333	12.553	2.923	36.695
1987	10.122	3.120	31.580	2.787	2.905	8.096	141	2.515	355	13.050	3.068	40.031
1988	10.660	3.325	35.450	2.700	3.096	8.360	135	2.668	360	13.495	3.273	44.169
1989	11.198	3.677	41.171	2.647	3.388	8.969	139	2.898	403	13.984	3.614	50.544
1990	11.701	3.997	46.773	2.543	3.697	9.402	135	3.151	426	14.379	3.936	56.601
1991	12.050	4.350	52.419	2.455	4.005	9.831	145	3.365	488	14.650	4.282	62.738
1992	12.493	4.505	56.281	2.376	4.141	9.840	155	3.416	529	15.024	4.436	66.651
1993	12.863	4.698	60.433	2.247	4.302	9.665	177	3.523	623	15.287	4.626	70.722
1994	13.129	4.930	64.724	2.091	4.501	9.411	175	3.633	636	15.395	4.857	74.771
1995	13.365	4.985	66.621	1.965	4.541	8.922	179	3.635	651	15.509	4.913	76.194
1996	13.460	5.282	71.098	1.839	4.807	8.841	188	3.753	705	15.487	5.207	80.644
1997	13.693	5.522	75.621	1.735	4.992	8.660	198	3.902	773	15.626	5.443	85.054
1998	13.837	5.663	78.365	1.654	5.103	8.441	190	3.878	736	15.681	5.583	87.542
1999	13.746	5.788	79.564	1.566	5.202	8.147	197	3.770	743	15.509	5.703	88.454
2000	13.587	5.910	80.300	1.463	5.291	7.741	201	3.850	774	15.251	5.824	88.815
2001	13.732	6.070	83.353	1.370	5.438	7.450	211	3.929	829	15.313	5.984	91.631
2002	13.191	6.291	82.990	1.295	5.614	7.270	218	4.071	887	14.704	6.199	91.147
2003	13.061	6.477	84.598	1.211	5.794	7.017	229	4.194	960	14.501	6.384	92.575
2004	12.597	6.673	84.054	1.106	5.968	6.600	238	4.289	1.021	13.941	6.576	91.675
2005	13.016	6.823	88.804	1.024	6.065	6.210	239	4.300	1.028	14.279	6.726	96.042
2006	13.333	6.817	90.894	1.099	6.072	6.673	240	4.310	1.034	14.672	6.720	98.601
2007	13.601	7.121	96.851	924	6.355	5.872	260	4.425	1.150	14.785	7.026	103.874
2008	13.514	7.244	97.892	842	6.467	5.445	274	4.505	1.234	14.630	7.148	104.571
2009	13.490	7.498	101.147	796	6.704	5.336	280	4.629	1.296	14.566	7.399	107.780

(a) Il numero e l'importo delle pensioni vigenti a fine anno si riferiscono ai valori di competenza per i quali sono state effettuate le opportune operazioni di integrazione e decontabilizzazione. Gli importi esposti, inoltre, sono espressi in moneta dell'anno di riferimento.

ASSICURAZIONE PER IL CLERO SECOLARE E PER I MINISTRI DI CULTI DIVERSI.**Tav. n. 7 - Indici sull'evoluzione del numero delle pensioni vigenti a fine anno.**

Anni	INCREMENTI PERCENTUALI ANNUI				% CATEGORIA SUL TOTALE			Pensioni d'invalidità per 100 pens. di vecchiaia
	Vecchiaia	Invalidità	Superstiti	Totale	Vecchiaia	Invalidità	Superstiti	
1982	5,23	-1,47	19,83	3,34	69,66	29,10	1,24	42
1983	4,12	-3,63	0,69	1,82	71,24	27,54	1,22	39
1984	2,77	-6,38	-3,42	0,18	73,09	25,73	1,18	35
1985	3,27	-5,13	-2,84	1,04	74,70	24,16	1,14	32
1986	5,72	-1,78	-0,73	3,84	76,06	22,86	1,08	30
1987	6,01	-2,86	3,68	3,96	77,56	21,36	1,08	28
1988	5,32	-3,12	-4,26	3,41	78,99	20,01	1,00	25
1989	5,05	-1,96	2,96	3,62	80,08	18,93	0,99	24
1990	4,49	-3,93	-2,88	2,82	81,37	17,69	0,94	22
1991	2,98	-3,46	7,41	1,88	82,25	16,76	0,99	20
1992	3,68	-3,22	6,90	2,55	83,16	15,81	1,03	19
1993	2,96	-5,43	14,19	1,75	84,14	14,70	1,16	17
1994	2,07	-6,94	-1,13	0,71	85,28	13,58	1,14	16
1995	1,80	-6,03	2,29	0,74	86,18	12,67	1,15	15
1996	0,71	-6,41	5,03	-0,14	86,91	11,87	1,22	14
1997	1,73	-5,66	5,32	0,90	87,63	11,10	1,27	13
1998	1,05	-4,67	-4,04	0,35	88,24	10,55	1,21	12
1999	-0,66	-5,32	3,68	-1,10	88,63	10,10	1,27	11
2000	-1,16	-6,58	2,03	-1,66	89,09	9,59	1,32	11
2001	1,07	-6,36	4,98	0,41	89,68	8,95	1,37	10
2002	-3,94	-5,47	3,32	-3,98	89,71	8,81	1,48	10
2003	-0,99	-6,49	5,05	-1,38	90,07	8,35	1,58	9
2004	-3,55	-8,67	3,93	-3,86	90,36	7,93	1,71	9
2005	3,33	-7,41	0,42	2,42	91,15	7,17	1,68	8
2006	2,44	7,32	0,42	2,75	90,87	7,49	1,64	8
2007	2,01	-15,92	8,33	0,77	91,99	6,25	1,76	7
2008	-0,64	-8,87	5,38	-1,05	92,37	5,76	1,87	6
2009	-0,18	-5,46	2,19	-0,44	92,61	5,46	1,92	6

ASSICURAZIONE PER IL CLERO SECOLARE PER I MINISTRI DI CULTI DIVERSI.

Tav. n. 8 - Serie storica del numero, dell'importo medio e dell'importo complessivo delle pensioni liquidate (a).

Anni	VECCHIAIA			INVALIDITA'			SUPERSTITI			COMPLESSO		
	Numero	Importo medio annuo (EURO)	Importo Complessivo (migl. di EURO)	Numero	Importo medio annuo (EURO)	Importo Complessivo (migl. di EURO)	Numero	Importo medio annuo (EURO)	Importo Complessivo (migl. di EURO)	Numero	Importo medio annuo (EURO)	Importo Complessivo (migl. di EURO)
1982	978	1.887	1.846	190	1.847	351	24	1.508	36	1.192	1.873	2.233
1983	607	2.298	1.395	113	2.238	253	12	1.838	22	732	2.282	1.670
1984	544	2.590	1.409	94	2.473	232	10	2.078	21	648	2.565	1.662
1985	791	2.880	2.278	85	2.734	232	6	2.297	14	882	2.862	2.524
1986	1.216	3.065	3.727	73	3.019	221	20	2.201	44	1.309	3.049	3.991
1987	955	3.261	3.114	107	3.173	339	10	2.433	24	1.072	3.244	3.478
1988	924	3.466	3.203	89	3.351	298	11	2.565	28	1.024	3.447	3.529
1989	815	3.770	3.073	62	3.611	224	13	2.812	37	890	3.745	3.333
1990	821	4.074	3.345	51	3.933	200	2	3.366	7	874	4.064	3.552
1991	878	4.430	3.889	61	4.224	258	16	3.081	49	955	4.394	4.196
1992	696	4.782	3.329	50	4.652	232	13	3.026	39	759	4.743	3.600
1993	1.089	4.915	5.353	57	4.663	266	18	3.443	62	1.164	4.880	5.681
1994	880	5.223	4.596	26	4.738	123	18	3.289	59	924	5.172	4.779
1995	787	5.329	4.194	42	4.993	210	8	2.887	23	837	5.288	4.426
1996	568	5.685	3.229	15	5.509	83	15	3.271	49	598	5.620	3.361
1997	897	5.950	5.337	28	5.496	154	16	3.967	64	941	5.903	5.554
1998	547	6.115	3.345	21	5.741	120	11	3.449	38	579	6.051	3.503
1999	794	6.215	4.935	26	5.785	150	10	3.902	39	830	6.174	5.125
2000	394	6.391	2.518	18	5.673	102	14	4.171	58	426	6.288	2.679
2001	485	6.468	3.137	19	5.949	113	20	3.753	75	524	6.345	3.325
2002	413	6.567	2.712	13	5.583	73	16	3.643	58	442	6.432	2.843
2003	592	9.733	3.986	21	6.217	130	17	4.328	74	630	6.651	4.190
2004	348	6.921	2.409	14	6.529	91	12	4.118	49	374	6.817	2.549
2005	877	6.928	6.076	26	6.271	162	17	4.356	74	920	6.862	6.313
2006	763	6.934	5.290	11	6.264	69	22	4.357	96	796	6.853	5.455
2007	762	7.069	5.387	5	6.466	32	16	4.018	64	783	7.003	5.484
2008	1.210	7.054	8.535	16	6.163	99	16	4.355	70	1.242	7.007	8.703
2009	699	7.159	5.004	17	6.484	110	11	4.103	45	727	7.097	5.159

(a) I valori degli importi medi e degli importi complessivi sono espressi in moneta dell'anno di riferimento.

ASSICURAZIONE PER IL CLERO SECOLARE E PER I MINISTRI DI CULTI DIVERSI.**Tav. n. 9 - Indici sull'evoluzione del numero delle pensioni liquidate.**

Anni	INCREMENTI PERCENTUALI ANNUI				% CATEGORIA SUL TOTALE		
	Vecchiaia	Invalità	Superstiti	Totale	Vecchiaia	Invalità	Superstiti
1982	-4,68	45,04	50,00	1,62	82,05	15,94	2,01
1983	-37,93	-40,53	-50,00	-38,59	82,92	15,44	1,64
1984	-10,38	-16,81	-16,67	-11,48	83,95	14,51	1,54
1985	45,40	-9,57	-40,00	36,11	89,68	9,64	0,68
1986	53,73	-14,12	233,33	48,41	92,89	5,58	1,53
1987	-21,46	46,58	-50,00	-18,11	89,09	9,98	0,93
1988	-3,25	-16,82	10,00	-4,48	90,23	8,69	1,08
1989	-11,80	-30,34	18,18	-13,09	91,57	6,97	1,46
1990	0,74	-17,74	-84,62	-1,80	93,93	5,84	0,23
1991	6,94	19,61	700,00	9,27	91,92	6,39	1,69
1992	-20,73	-18,03	-18,75	-20,52	91,70	6,59	1,71
1993	56,47	14,00	38,46	53,36	93,55	4,90	1,55
1994	-19,19	-54,39	0,00	-20,62	95,24	2,81	1,95
1995	-10,57	61,54	-55,56	-9,42	94,02	5,02	0,96
1996	-27,83	-64,29	87,50	-28,55	94,98	2,51	2,51
1997	57,92	86,67	6,67	57,36	95,32	2,98	1,70
1998	-39,02	-25,00	-31,25	-38,47	94,47	3,63	1,90
1999	45,16	23,81	-9,09	43,35	95,70	3,10	1,20
2000	-50,38	-30,77	40,00	-48,67	92,50	4,20	3,30
2001	23,10	5,56	42,86	23,00	92,60	3,60	3,80
2002	-14,85	-31,58	-20,00	-15,65	93,40	2,90	3,60
2003	43,34	61,54	6,25	42,53	94,00	3,30	2,70
2004	-41,22	-33,33	-29,41	-40,63	93,00	3,70	3,20
2005	152,01	85,71	41,67	145,99	95,32	2,83	1,85
2006	-13,00	-57,69	29,41	-13,48	95,84	1,38	2,76
2007	-0,13	-54,55	-27,27	-1,63	97,31	0,64	2,04
2008	58,79	220,00	0,00	58,62	97,41	1,29	1,29
2009	-42,23	6,25	-31,25	-41,47	96,14	2,34	1,51

**B-PRINCIPALI INFORMAZIONI TRATTE DALLE PROCEDURE
AUTOMATIZZATE ALLA DATA DEL 01/01/2010.**

ASSICURAZIONE PER IL CLERO SECOLARE E PER I MINISTRI DI CULTI DIVERSI.

Tav. n. 10 - MASCHI - Numero ed importo medio mensile delle pensioni vigenti al 01/01/2010 ripartite per anni di decorrenza e categoria.

Anni di decorrenza	VECCHIAIA		INVALIDITA'		SUPERSTITI						COMPLESSO	
	Numero	Importo medio mensile (EURO)	Numero	Importo medio mensile (EURO)	di assicurato		di pensionato (a)		TOTALE		Numero	Importo medio mensile (EURO)
					Numero	Importo medio mensile (EURO)	Numero	Importo medio mensile (EURO)	Numero	Importo medio mensile (EURO)		
fino al 1975	16	499	141	476	0	0	0	0	0	0	157	479
1976	12	513	36	494	0	0	0	0	0	0	48	499
1977	19	504	15	520	0	0	0	0	0	0	34	511
1978	36	512	12	509	0	0	0	0	0	0	48	511
1979	40	515	21	508	0	0	0	0	0	0	61	512
1980	61	521	18	511	0	0	0	0	0	0	79	518
1981	72	526	32	504	0	0	0	0	0	0	104	520
1982	74	524	23	514	0	0	0	0	0	0	97	522
1983	79	533	26	525	0	0	0	0	0	0	105	531
1984	121	535	15	529	0	0	0	0	0	0	136	534
1985	229	542	20	522	0	0	0	0	0	0	249	540
1986	293	546	31	534	0	0	0	0	0	0	324	545
1987	309	549	31	536	0	0	0	0	0	0	340	548
1988	351	555	31	539	0	0	0	0	0	0	382	554
1989	367	557	20	529	0	0	0	0	0	0	387	556
1990	386	562	18	550	0	0	0	0	0	0	404	561
1991	399	569	30	539	1	461	0	0	1	461	430	566
1992	450	572	18	556	0	0	0	0	0	0	468	572
1993	525	575	14	534	0	0	1	343	1	343	540	574
1994	573	585	26	543	0	0	0	0	0	0	599	584
1995	595	582	11	546	0	0	0	0	0	0	606	581
1996	555	595	12	562	0	0	1	323	1	323	568	594
1997	606	595	10	571	0	0	0	0	0	0	616	595
1998	557	604	14	541	0	0	0	0	0	0	571	603
1999	571	598	17	552	0	0	0	0	0	0	588	596
2000	284	628	16	536	0	0	0	0	0	0	300	623
2001	426	608	13	541	0	0	2	286	2	286	441	605
2002	449	607	10	546	0	0	1	378	1	378	460	606
2003	498	608	16	567	0	0	0	0	0	0	514	607
2004	611	597	10	516	0	0	1	461	1	461	622	596
2005	683	592	14	544	1	461	0	0	1	461	698	591
2006	726	588	10	503	0	0	1	461	1	461	737	587
2007	847	582	11	506	0	0	0	0	0	0	858	581
2008	763	573	12	510	0	0	1	325	1	325	776	572
2009	665	573	7	478	0	0	0	0	0	0	672	572
Totale	13.248	582	761	2	2	8	8	358	10	288	14.019	578

(a) La decorrenza è riferita alla pensione diretta.

ASSICURAZIONE PER IL CLERO SECOLARE E PER I MINISTRI DI CULTI DIVERSI.

Tav. n. 10 - FEMMINE - Numero ed importo medio mensile delle pensioni vigenti al 01/01/2010 ripartite per anni di decorrenza e categoria.

Anni di decorrenza	VECCHIAIA		INVALIDITA'		SUPERSTITI						COMPLESSO	
	Numero	Importo medio mensile (EURO)	Numero	Importo medio mensile (EURO)	di assicurato		di pensionato (a)		TOTALE		Numero	Importo medio mensile (EURO)
					Numero	Importo medio mensile (EURO)	Numero	Importo medio mensile (EURO)	Numero	Importo medio mensile (EURO)		
fino al 1975	0	0	0	0	1	277	3	447	4	405	4	405
1976	0	0	0	0	1	277	1	277	2	277	2	277
1977	0	0	0	0	0	0	0	0	0	0	0	0
1978	1	461	0	0	2	528	2	523	4	0	5	512
1979	0	0	1	461	1	308	1	585	2	0	3	452
1980	0	0	0	0	0	0	2	523	2	523	2	523
1981	0	0	1	461	2	585	1	299	3	490	4	483
1982	1	530	0	0	1	277	1	324	2	300	3	377
1983	0	0	0	0	3	349	3	447	6	398	6	398
1984	0	0	1	461	0	0	2	296	2	296	3	351
1985	0	0	0	0	4	296	1	289	5	294	5	294
1986	0	0	0	0	2	307	2	453	4	380	4	380
1987	2	542	1	493	1	585	4	341	5	390	8	441
1988	1	509	1	461	4	452	3	298	7	386	9	408
1989	2	509	0	0	1	283	2	374	3	343	5	410
1990	0	0	0	0	3	308	0	0	3	308	3	308
1991	0	0	1	477	2	369	4	331	6	343	7	362
1992	1	585	0	0	5	338	3	293	8	321	9	350
1993	3	567	1	461	2	307	9	309	11	309	15	371
1994	2	563	0	0	2	437	6	301	8	335	10	381
1995	1	546	0	0	1	277	6	317	7	312	8	341
1996	0	0	0	0	2	385	9	327	11	338	11	338
1997	1	557	0	0	3	298	7	389	10	362	11	380
1998	1	480	0	0	3	356	2	432	5	387	6	402
1999	1	463	1	494	1	461	13	406	14	410	16	419
2000	0	0	0	0	2	286	9	320	11	314	11	314
2001	1	461	3	488	1	277	15	366	16	361	20	385
2002	1	534	0	0	0	0	13	353	13	353	14	366
2003	2	489	0	0	1	461	13	382	14	388	16	401
2004	0	0	0	0	2	373	10	338	12	344	12	344
2005	3	508	0	0	1	461	14	367	15	373	18	396
2006	3	517	0	0	1	277	17	334	18	330	21	357
2007	1	477	0	0	1	295	11	324	12	322	13	334
2008	1	581	1	461	2	506	11	339	13	364	15	385
2009	1	520	0	0	2	285	6	353	8	336	9	356
Totale	30	523	12	474	60	364	206	355	266	357	308	378

(a) La decorrenza è riferita alla pensione diretta.

ASSICURAZIONE PER IL CLERO SECOLARE E PER I MINISTRI DI CULTI DIVERSI.

Tav. n. 10 - MASCHI e FEMMINE - Numero ed importo medio mensile delle pensioni vigenti al 01/01/2010 ripartite per anni di decorrenza e categoria.

Anni di decorrenza	VECCHIAIA		INVALIDITA'		SUPERSTITI						COMPLESSO	
	Numero	Importo medio mensile (EURO)	Numero	Importo medio mensile (EURO)	di assicurato		di pensionato (a)		TOTALE		Numero	Importo medio mensile (EURO)
					Numero	Importo medio mensile (EURO)	Numero	Importo medio mensile (EURO)	Numero	Importo medio mensile (EURO)		
fino al 1975	16	499	141	476	1	277	3	447	4	405	161	477
1976	12	513	36	494	1	277	1	277	2	277	50	490
1977	19	504	15	520	0	0	0	0	0	0	34	511
1978	37	511	12	509	2	528	2	523	4	525	53	511
1979	40	515	22	505	1	308	1	585	2	447	64	509
1980	61	521	18	511	0	0	2	523	2	523	81	518
1981	72	526	33	503	2	585	1	299	3	490	108	518
1982	75	524	23	514	1	277	1	324	2	300	100	517
1983	79	533	26	525	3	349	3	447	6	398	111	524
1984	121	535	16	525	0	0	2	296	2	296	139	530
1985	229	542	20	522	4	296	1	289	5	294	254	535
1986	293	546	31	534	2	307	2	453	4	380	328	543
1987	311	549	32	535	1	585	4	341	5	390	348	545
1988	352	555	32	537	4	452	3	298	7	386	391	550
1989	369	557	20	529	1	283	2	374	3	343	392	554
1990	386	562	18	550	3	308	0	0	3	308	407	559
1991	399	569	31	537	3	400	4	331	7	360	437	563
1992	451	572	18	556	5	338	3	293	8	321	477	568
1993	528	575	15	529	2	307	10	313	12	312	555	568
1994	575	585	26	543	2	437	6	301	8	335	609	580
1995	596	582	11	546	1	277	6	317	7	312	614	578
1996	555	595	12	562	2	385	10	327	12	336	579	589
1997	607	595	10	571	3	298	7	389	10	362	627	591
1998	558	604	14	541	3	356	2	432	5	387	577	600
1999	572	597	18	549	1	461	13	406	14	410	604	592
2000	284	628	16	536	2	286	9	320	11	314	311	612
2001	427	608	16	531	1	277	17	357	18	352	461	595
2002	450	607	10	546	0	0	14	355	14	355	474	598
2003	500	607	16	567	1	461	13	382	14	388	530	600
2004	611	597	10	516	2	373	11	349	13	353	634	591
2005	686	592	14	544	2	461	14	367	16	379	716	586
2006	729	588	10	503	1	277	18	341	19	337	758	580
2007	848	582	11	506	1	295	11	324	12	322	871	577
2008	764	573	13	506	2	506	12	338	14	362	791	568
2009	666	572	7	478	2	285	6	353	8	336	681	569
Totale	13.278	581	773	519	62	367	214	355	276	358	14.327	574

(a) La decorrenza è riferita alla pensione diretta.

ASSICURAZIONE PER IL CLERO SECOLARE E PER I MINISTRI DI CULTI DIVERSI.

Tav. n. 11 - MASCHI - Valori assoluti e valori percentuali del numero delle pensioni vigenti al 01/01/2010 ripartite per classe d'importo mensile e per categoria

Classi di importo mensile (a) (EURO)	VECCHIAIA		INVALIDITA'		SUPERSTITI						COMPLESSO	
	numeri	%	numeri	%	superstiti di attivo		superstiti di pensionato		totale superstiti		numeri	%
					numeri	%	numeri	%	numeri	%		
fino a 250	0	0,0	0	0,0	0	0,0	0	0,0	0	0,0	0	0,0
250 - 300	0	0,0	0	0,0	0	0,0	2	25,0	2	20,0	2	0,0
300 - 350	0	0,0	0	0,0	0	0,0	3	37,5	3	29,9	3	0,0
350 - 400	0	0,0	0	0,0	0	0,0	1	12,5	1	10,0	1	0,0
400 - 450	0	0,0	0	0,0	0	0,0	0	0,0	0	0,0	0	0,0
450 - 500	856	6,5	310	40,7	2	100,0	2	25,0	4	40,0	1.170	8,3
500 - 550	1.486	11,2	226	29,7	0	0,0	0	0,0	0	0,0	1.712	12,2
550 - 600	6.630	50,0	210	27,6	0	0,0	0	0,0	0	0,0	6.840	48,9
oltre 600	4.276	32,3	15	2,0	0	0,0	0	0,0	0	0,0	4.291	30,6
Totale	13.248	100,0	761	100,0	2	100,0	8	100,0	10	100,0	14.019	100,0
Importo medio (in EURO)	582		2		8		358		288		578	

(a) L'estremo superiore della classe è escluso.

ASSICURAZIONE PER IL CLERO SECOLARE E PER I MINISTRI DI CULTI DIVERSI.

Tav. n. 11 - FEMMINE - Valori assoluti e valori percentuali del numero delle pensioni vigenti al 01/01/2010 ripartite per classe d'importo mensile e per categoria

Classi di importo mensile (a) (EURO)	VECCHIAIA		INVALIDITA'		SUPERSTITI						COMPLESSO	
	numeri	%	numeri	%	superstiti di attivo		superstiti di pensionato		totale superstiti		numeri	%
					numeri	%	numeri	%	numeri	%		
fino a 250	0	0,0	0	0,0	0	0,0	0	0,0	0	0,0	0	0,0
250 - 300	0	0,0	0	0,0	27	45,0	87	42,2	114	42,9	114	37,1
300 - 350	0	0,0	0	0,0	13	21,7	55	26,7	68	25,6	68	22,1
350 - 400	0	0,0	0	0,0	0	0,0	7	3,4	7	2,6	7	2,3
400 - 450	0	0,0	0	0,0	0	0,0	1	0,6	1	0,4	1	0,3
450 - 500	10	33,3	11	91,7	12	20,0	40	19,4	52	19,5	73	23,7
500 - 550	11	36,6	1	8,3	1	1,7	4	1,9	5	1,9	17	5,5
550 - 600	9	30,0	0	0,0	7	11,7	12	5,8	19	7,1	28	9,1
oltre 600	0	0,0	0	0,0	0	0,0	0	0,0	0	0,0	0	0,0
Totale	30	100,0	12	100,0	60	100,0	206	100,0	266	100,0	308	100,0
Importo medio (in EURO)	523		474		364		355		357		378	

(a) L'estremo superiore della classe è escluso.

ASSICURAZIONE PER IL CLERO SECOLARE E PER I MINISTRI DI CULTI DIVERSI.

Tav. n. 11 - MASCHI e FEMMINE - Valori assoluti e valori percentuali del numero delle pensioni vigenti al 01/01/2010 ripartite per classe d'importo mensile e per categoria

Classi di importo mensile (a) (EURO)	VECCHIAIA		INVALIDITA'		SUPERSTITI						COMPLESSO	
	numeri	%	numeri	%	superstiti di attivo		superstiti di pensionato		totale superstiti		numeri	%
					numeri	%	numeri	%	numeri	%		
fino a 250	0	0,0	0	0,0	0	0,0	0	0,0	0	0,0	0	0,0
250 - 300	0	0,0	0	0,0	27	43,5	89	41,6	116	41,9	116	0,8
300 - 350	0	0,0	0	0,0	13	21,0	58	27,1	71	25,7	71	0,5
350 - 400	0	0,0	0	0,0	0	0,0	8	3,7	8	2,9	8	0,1
400 - 450	0	0,0	0	0,0	0	0,0	1	0,5	1	0,4	1	0,0
450 - 500	866	6,5	321	41,5	14	22,6	42	19,6	56	20,3	1.243	8,7
500 - 550	1.497	11,3	227	29,4	1	1,6	4	1,9	5	1,8	1.729	12,1
550 - 600	6.639	50,1	210	27,2	7	11,3	12	5,6	19	6,9	6.868	48,0
oltre 600	4.276	32,2	15	1,9	0	0,0	0	0,0	0	0,0	4.291	30,0
Totale	13.278	100,0	773	100,0	62	100,0	214	100,0	276	100,0	14.327	100,0
Importo medio (in EURO)	581		519		367		355		358		574	

(a) L'estremo superiore della classe è escluso.

ASSICURAZIONE PER IL CLERO SECOLARE E PER I MINISTRI DI CULTI DIVERSI.

Tav. n.12- Pensioni vigenti al 01/01/2010 ripartite per classi di età del titolare, per categoria e sesso.

Classi di età	VECCHIAIA			INVALIDITA'			SUPERSTITI								
							di assicurato			di pensionato			TOTALE		
	Maschi	Femmine	Totale	Maschi	Femmine	Totale	Maschi	Femmine	Totale	Maschi	Femmine	Totale	Maschi	Femmine	
Fino a 4	0	0	0	0	0	0	0	0	0	0	0	0	0	0	
5 - 9	0	0	0	0	0	0	0	0	0	0	0	0	0	0	
10 - 14	0	0	0	0	0	0	0	0	0	0	0	0	0	0	
15 - 19	0	0	0	0	0	0	0	0	0	0	0	0	0	0	
20 - 24	0	0	0	0	0	0	1	0	1	1	0	1	2	0	
25 - 29	0	0	0	0	0	0	0	0	0	0	0	0	0	0	
30 - 34	0	0	0	0	0	0	0	0	0	0	0	0	0	0	
35 - 39	0	0	0	0	0	0	0	0	0	0	0	0	0	0	
40 - 44	0	0	0	1	0	1	0	1	1	1	1	2	1	2	
45 - 49	0	0	0	7	0	7	0	3	3	1	1	2	1	4	
50 - 54	0	0	0	13	1	14	0	3	3	0	2	2	0	5	
55 - 59	0	0	0	15	1	16	1	4	5	1	12	13	2	16	
60 - 64	0	0	0	52	1	53	0	10	10	2	18	20	2	28	
65 - 69	2.583	2	2.585	91	0	91	0	13	13	0	23	23	0	36	
70 - 74	3.213	9	3.222	127	3	130	0	10	10	0	47	47	0	57	
75 - 79	2.912	5	2.917	144	3	147	0	9	9	2	41	43	2	50	
80 - 84	2.350	7	2.357	138	2	140	0	5	5	0	24	24	0	29	
85 - 89	1.619	5	1.624	130	1	131	0	2	2	0	25	25	0	27	
90 e oltre	571	2	573	43	0	43	0	0	0	0	12	12	0	12	
Totale	13.248	30	13.278	761	12	773	2	60	62	8	206	214	10	266	
Età media	76,7	78,6	76,7	76,3	72,8	76,3	40,5	67,7	66,9	55,9	74,5	73,8	52,8	73,0	

ASSICURAZIONE PER IL CLERO SECOLARE PER I MINISTRI DI CULTI DIVERSI.

Tav. n. 13 - MASCHI - Numero delle pensioni vigenti al 01/01/2010, distribuite per anno di liquidazione nel periodo 2000-2009, categoria, età ed anzianità media alla decorrenza e importo medio mensile in pagamento.

Anni	VECCHIAIA				INVALIDITA'				SUPERSTITI												COMPLESSO						
	Numero	Età media	Anzianità media	Importo medio mensile (EURO)	Numero	Età media	Anzianità media	Importo medio mensile (EURO)	superstiti di attivo				superstiti di pensionato				totale superstiti				Numero	Età media	Anzianità media	Importo medio mensile (EURO)			
									Numero	Età media	Anzianità media	Importo medio mensile (EURO)	Numero	Età media	Anzianità media	Importo medio mensile (EURO)	Numero	Età media	Anzianità media	Importo medio mensile (EURO)							
2000	284	65	39	628	16	57	25	536	0	0	0	0	0	0	0	0	0	0	0	0	0	0	0	300	65	38	623
2001	426	66	38	608	13	60	26	541	0	0	0	0	2	65	13	286	2	65	13	286	441	66	37	605			
2002	449	66	39	607	10	61	27	546	0	0	0	0	1	79	26	378	1	79	26	378	460	66	39	606			
2003	498	66	40	608	16	61	33	567	0	0	0	0	0	0	0	0	0	0	0	0	0	0	514	66	39	607	
2004	611	66	38	597	10	56	22	516	0	0	0	0	1	85	17	461	1	85	17	461	622	66	38	596			
2005	683	66	38	592	14	59	29	544	1	64	23	461	0	0	0	0	1	64	23	461	698	66	38	591			
2006	726	67	38	588	10	57	23	503	0	0	0	0	1	81	32	461	1	81	32	461	737	66	38	587			
2007	847	67	37	582	11	59	23	506	0	0	0	0	0	0	0	0	0	0	0	0	0	0	858	67	37	581	
2008	763	67	36	573	12	62	21	510	0	0	0	0	1	69	16	325	1	69	16	325	776	67	36	572			
2009	665	67	37	573	7	62	15	478	0	0	0	0	0	0	0	0	0	0	0	0	0	0	672	67	37	572	
Totale	5.952	66	38	591	119	59	25	529	1	64	23	461	6	74	19	366	7	73	20	380	6.078	66	37	590			

ASSICURAZIONE PER IL CLERO SECOLARE PER I MINISTRI DI CULTI DIVERSI.

Tav. n. 13 - FEMMINE - Numero delle pensioni vigenti al 01/01/2010, distribuite per anno di liquidazione nel periodo 2000-2009, categoria, età ed anzianità media alla decorrenza e importo medio mensile in pagamento.

Anni	VECCHIAIA				INVALIDITA'				SUPERSTITI												COMPLESSO			
	Numero	Età media	Anzianità media	Importo medio mensile (EURO)	Numero	Età media	Anzianità media	Importo medio mensile (EURO)	superstiti di attivo				superstiti di pensionato				totale superstiti				Numero	Età media	Anzianità media	Importo medio mensile (EURO)
									Numero	Età media	Anzianità media	Importo medio mensile (EURO)	Numero	Età media	Anzianità media	Importo medio mensile (EURO)	Numero	Età media	Anzianità media	Importo medio mensile (EURO)				
2000	0	0	0	0	0	0	0	0	2	68	14	286	9	73	18	320	11	72	17	314	11	72	17	314
2001	1	76	10	461	3	53	14	488	1	57	9	277	15	74	23	366	16	72	22	361	20	70	20	385
2002	1	67	26	534	0	0	0	0	0	0	0	0	13	76	22	353	13	76	22	353	14	75	22	366
2003	2	71	16	489	0	0	0	0	1	62	15	461	13	79	19	382	14	78	19	388	16	77	18	401
2004	0	0	0	0	0	0	0	0	2	67	27	373	10	77	16	338	12	75	18	344	12	75	18	344
2005	3	68	22	508	0	0	0	0	1	54	31	461	14	82	19	367	15	80	19	373	18	78	20	396
2006	3	68	23	517	0	0	0	0	1	66	10	277	17	80	17	334	18	79	17	330	21	78	18	357
2007	1	68	16	477	0	0	0	0	1	69	22	295	11	83	20	324	12	82	20	322	13	81	20	334
2008	1	68	39	581	1	58	6	461	2	64	29	506	11	80	20	339	13	77	21	364	15	75	22	385
2009	1	68	28	520	0	0	0	0	2	64	20	285	6	80	22	353	8	76	22	336	9	75	22	356
Totale	13	69	22	510	4	55	12	481	13	64	20	359	119	78	20	349	132	77	20	350	149	76	20	367

ASSICURAZIONE PER IL CLERO SECOLARE PER I MINISTRI DI CULTI DIVERSI.

Tav. n. 13 - MASCHI e FEMMINE - Numero delle pensioni vigenti al 01/01/2010, distribuite per anno di liquidazione nel periodo 2000-2009, categoria, età ed anzianità media alla decorrenza e importo medio mensile in pagamento.

Anni	VECCHIAIA				INVALIDITA'				SUPERSTITI												COMPLESSO			
	Numero	Età media	Anzianità media	Importo medio mensile (EURO)	Numero	Età media	Anzianità media	Importo medio mensile (EURO)	superstiti di attivo				superstiti di pensionato				totale superstiti				Numero	Età media	Anzianità media	Importo medio mensile (EURO)
									Numero	Età media	Anzianità media	Importo medio mensile (EURO)	Numero	Età media	Anzianità media	Importo medio mensile (EURO)	Numero	Età media	Anzianità media	Importo medio mensile (EURO)				
2000	284	65	39	628	16	57	25	536	2	68	14	286	9	73	18	320	11	72	17	314	311	65	38	612
2001	427	66	38	608	16	59	24	531	1	57	9	277	17	72	22	357	18	72	21	352	461	66	37	595
2002	450	66	39	607	10	61	27	546	0	0	0	0	14	76	22	355	14	76	22	355	474	66	38	598
2003	500	66	39	607	16	61	33	567	1	62	15	461	13	79	19	382	14	78	19	388	530	66	39	600
2004	611	66	38	597	10	56	22	516	2	67	27	373	11	78	17	349	13	76	18	353	634	66	37	591
2005	686	66	38	592	14	59	29	544	2	59	27	461	14	82	19	367	16	79	20	379	716	67	37	586
2006	729	67	38	588	10	57	23	503	1	66	10	277	18	80	18	341	19	79	18	337	758	67	37	580
2007	848	67	37	582	11	59	23	506	1	69	22	295	11	83	20	324	12	82	20	322	871	67	37	577
2008	764	67	36	573	13	61	20	506	2	64	29	506	12	79	20	338	14	77	21	362	791	67	36	568
2009	666	67	37	572	7	62	15	478	2	64	20	285	6	80	22	353	8	76	22	336	681	67	36	569
Totale	5.965	66	38	591	123	59	25	528	14	64	21	366	125	78	20	350	139	77	20	352	6.227	67	37	585