

ISTITUTO NAZIONALE DELLA PREVIDENZA SOCIALE

SEDE CENTRALE IN ROMA

GESTIONE DEI CONTRIBUTI E DELLE PRESTAZIONI
DEI COLTIVATORI DIRETTI, MEZZADRI E COLONI

INDICAZIONI DI CARATTERE STATISTICO

(Allegato al Rendiconto per l'anno 2003)

GESTIONE DEI CONTRIBUTI E DELLE PRESTAZIONI
DEI COLTIVATORI DIRETTI, MEZZADRI E COLONI
INDICE DELLE TAVOLE

Assicurati:

- Tav. 01 - Serie storica delle aliquote contributive dal 1990 al 2003
- Tav. 02 - Fasce di reddito convenzionale
- Tav. 03 - Numero degli iscritti nell'anno 2003 per classe di reddito e luogo di residenza
- Tav. 04 - Numero degli iscritti nell'anno 2003 per classe di reddito e regione
- Tav. 05 - Numero degli iscritti nell'anno 2003 per tipo di attività, sesso ed età
- Tav. 06 - Composizione percentuale del numero degli iscritti nell'anno 2003 ripartiti per tipo di attività, sesso ed età
- Tav. 07 - Numero degli iscritti nell'anno 2003 per tipo di attività e luogo di residenza
- Tav. 08 - Numero iscritti per 100 pensioni vigenti a fine anno

Pensioni:Serie storiche dei trattamenti pensionistici (anni 1983 - 2003):

- Tav. 09 - Numero e importo delle pensioni vigenti a fine anno e liquidate nel corso dell'anno
- Tav. 10 - Indici sull'evoluzione delle pensioni vigenti a fine anno
- Tav. 11 - Indici sull'evoluzione degli importi medi delle pensioni vigenti a fine anno
- Tav. 12 - Indici sull'evoluzione delle pensioni liquidate negli anni dal 1983 al 2003
- Tav. 13 - Indici sull'evoluzione degli importi medi delle pensioni liquidate negli anni dal 1983 al 2003
- Tav. 14 - Serie storica del trattamento minimo mensile
- Tav. 15 - Pensioni vigenti al 31/12/2003 per categoria e periodo di decorrenza

NOTA: Il numero e l'importo delle pensioni riportate nella tav.15 e nella tav.9 (e gli indici ad essa connessi delle tavv. 10, 11, 12, 13) si riferiscono ai valori di competenza per i quali sono state effettuate le opportune operazioni di integrazione e decontabilizzazione; pertanto questi si discostano dai rispettivi valori indicati nelle tavole successive, in cui le classificazioni statistiche riguardano le pensioni contabilizzate che prescindono dalle predette operazioni.

Distribuzioni delle pensioni vigenti al 1° gennaio 2004:

(I valori si riferiscono alle pensioni contabilizzate)

- Tav. 16 - Pensioni con decorrenza ante 1989 vigenti al 1° / 1 / 2004 per categoria e sesso
- Tav. 17 - Pensioni con decorrenza post 1988 vigenti al 1° / 1 / 2004 per categoria e sesso
- Tav. 18 - Pensioni vigenti al 1° / 1 / 2004 per categoria e sesso
- Tav. 19 - Pensioni ante 1989 vigenti al 1° / 1 / 2004 per categoria, sesso e classe di età
- Tav. 20 - Pensioni post 1988 vigenti al 1° / 1 / 2004 per categoria, sesso e classe di età

- Tav. 21 - Pensioni vigenti al 1°/ 1 / 2004 per categoria, sesso e classe di età
- Tav. 22 - Pensioni di invalidità ed inabilità con decorrenza ante 1989 vigenti al 1°/ 1 / 2004 per tipologia, sesso e classe d'età
- Tav. 23 - Pensioni di invalidità ed inabilità con decorrenza post 1988 vigenti al 1°/ 1 / 2004 per tipologia, sesso e classi d'età
- Tav. 24 - Pensioni di invalidità ed inabilità vigenti al 1°/ 1 / 2004 per tipologia , sesso e classi d'età
- Tav. 25 - Pensioni ante 1989 vigenti al 1°/ 1 / 2004 per classe di importo e periodo di decorrenza
- Tav. 25 * - Pensioni liquidate ai superstiti dopo il 1988 derivanti da pensioni ante 1989 vigenti al 1°/1/2004 per classe di importo e periodo di decorrenza
- Tav. 26 - Pensioni post 1988 vigenti al 1°/ 1 / 2004 per classe di importo e periodo di decorrenza
- Tav. 27 - Pensioni vigenti al 1°/ 1 / 2004 per classe di importo e periodo di decorrenza
- Tav. 28 - Pensioni ante 1989 vigenti al 1°/ 1 / 2004 per categoria, sesso e periodo di decorrenza
- Tav. 28* - Numero e importo medio mensile delle pensioni liquidate ai superstiti dopo il 1988 derivanti da pensioni ante 1989 vigenti al 1°/1/2004 per periodo di decorrenza
- Tav. 29 - Pensioni post 1988 vigenti al 1°/ 1 / 2004 per categoria, sesso e periodo di decorrenza
- Tav. 30 - Pensioni vigenti al 1°/ 1 / 2004 per categoria, sesso e periodo di decorrenza
- Tav. 31 - Importo medio mensile delle pensioni ante 1989 vigenti al 1°/ 1 / 2004 per periodo di decorrenza
- Tav. 32 - Importo medio mensile delle pensioni post 1988 vigenti al 1°/ 1 / 2004 per periodo di decorrenza
- Tav. 33 - Importo medio mensile delle pensioni vigenti al 1°/ 1 / 2004 per periodo di decorrenza
- Valori economici di bilancio (anni 1990 - 2003):
- Tav. 34 - Gettito contributivo e spesa per rate di pensione
- Tav. 35 - Risultato d'esercizio e situazione patrimoniale netta

Assicurati

CD - CM
Tav. 1 - Aliquote contributive vigenti

CD - CM Tav. 1 - Aliquote contributive vigenti															
ETA'	ZONA	PERIODO													
		dal	01/07/1990	01/04/1991	01/01/1992	01/07/1992	01/01/1993	01/06/1993	01/01/1994	01/01/1998	01/01/1999	01/01/2000	01/01/2001	01/01/2002	01/01/2003
		al	31/03/1991	31/12/1991	30/06/1992	31/12/1992	30/05/1993	31/12/1993	31/12/1997	31/12/1998	31/12/1999	31/12/2000	31/12/2001	31/12/2002	31/12/2003
>= 21 anni	normale	14,0%	15,0%	14,0%	15,0%	16,0%	16,5%	17,0%	17,8%	18,3%	18,8%	19,3%	19,8%	20,3%	
	montana	11,0%	12,0%	11,0%	12,0%	13,0%	13,5%	14,0%	14,8%	15,3%	15,8%	16,3%	16,8%	17,3%	
< 21 anni	normale	11,5%	12,5%	11,5%	12,5%	13,5%	14,0%	14,5%	15,3%	15,8%	16,3%	16,8%	17,3%	17,8%	
	montana	6,5%	7,5%	6,5%	7,5%	8,5%	9,0%	9,5%	10,3%	10,8%	11,3%	11,8%	12,3%	12,8%	

CD - CM															
Tav. 2 - Reddito annuo ai fini contributivi per fasce															
Fasce di reddito annuo (1)	Giornate lavorative annue	1990	1991	1992	1993	1994	1995	1996	1997	1998	1999	2000	2001	2002	2003
1 a	156	4.474,08	4.686,24	5.087,16	5.325,84	5.495,88	5.544,24	5.703,36	5.820,36	5.943,60	6.068,40	6.132,36	6.327,36	6.335,16	6.522,36
2 a	208	5.965,44	6.248,32	6.782,88	7.101,12	7.327,84	7.392,32	7.604,48	7.760,48	7.924,80	8.091,20	8.176,48	8.436,48	8.446,88	8.696,48
3 a	260	7.456,80	7.810,40	8.478,60	8.876,40	9.159,80	9.240,40	9.505,60	9.700,60	9.906,00	10.114,00	10.220,60	10.545,60	10.558,60	10.870,60
4 a	312	8.948,16	9.372,48	10.174,32	10.651,68	10.991,76	11.088,48	11.406,72	11.640,72	11.887,20	12.136,80	12.264,72	12.654,72	12.670,32	13.044,72
Reddito medio giornaliero		28,68	30,04	32,61	34,14	35,23	35,54	36,56	37,31	38,10	38,90	39,31	40,56	40,61	41,81

(1) Fino al 30 giugno 1997 le fasce di reddito risultavano le seguenti:

Prima fascia: fino a Euro 361,52
 Seconda fascia: da Euro 361,53 a Euro 1.549,37
 Terza fascia: da Euro 1.549,38 a Euro 3.615,20
 Quarta fascia: oltre Euro 3.615,20

Con decorrenza dal 1° luglio 1997 le fasce di reddito sono state modificate come segue (art.1 del Decreto legislativo 146/97):

Prima fascia: fino a Euro 232,41
 Seconda fascia: da Euro 232,42 a Euro 1.032,91
 Terza fascia: da Euro 1.032,92 a Euro 2.324,06
 Quarta fascia: oltre Euro 2.324,06

CD - CM			
Tav. 3 - Numero degli iscritti nell'anno 2003 ripartiti per classe di reddito e luogo di residenza			
COLTIVATORI DIRETTI			
Fasce di reddito annuo in €	Zone		Totale
	Normale	Montana	
Valori assoluti			
Fino a 232,41	57.766	152.083	209.849
da 232,42 a 1.032,91	113.363	128.183	241.546
da 1.032,92 a 2.324,06	48.720	20.413	69.133
oltre 2.324,06	37.020	6.240	43.260
Totale	256.869	306.919	563.788
Valori percentuali			
Fino a 232,41	22,5	49,6	37,2
da 232,42 a 1.032,91	44,1	41,8	42,8
da 1.032,92 a 2.324,06	19,0	6,7	12,3
oltre 2.324,06	14,4	1,9	7,7
Totale	100,0	100,0	100,0

CD - CM segue Tav. 3 - Numero degli iscritti nell'anno 2003 ripartiti per classe di reddito e luogo di residenza COLONI E MEZZADRI			
Fasce di reddito annuo in €	Zone		Totale
	Normale	Montana	
Valori assoluti			
Fino a 232,41	298	791	1.089
da 232,42 a 1.032,91	436	663	1.099
da 1.032,92 a 2.324,06	55	72	127
oltre 2.324,06	17	18	35
Totale	806	1.544	2.350
Valori percentuali			
Fino a 232,41	37,0	51,2	46,3
da 232,42 a 1.032,91	54,1	42,9	46,8
da 1.032,92 a 2.324,06	6,8	4,7	5,4
oltre 2.324,06	2,1	1,2	1,5
Totale	100,0	100,0	100,0

CD - CM segue Tav. 3 - Numero degli iscritti nell'anno 2003 ripartiti per classe di reddito e luogo di residenza IMPRENDITORI AGRICOLI A TITOLO PRINCIPALE			
Fasce di reddito annuo in €	Zone		Totale
	Normale	Montana	
Valori assoluti			
Fino a 232,41	595	1.402	1.997
da 232,42 a 1.032,91	1.925	2.073	3.998
da 1.032,92 a 2.324,06	946	794	1.740
oltre 2.324,06	1.435	698	2.133
Totale	4.901	4.967	9.868
Valori percentuali			
Fino a 232,41	12,1	28,2	20,2
da 232,42 a 1.032,91	39,3	41,7	40,5
da 1.032,92 a 2.324,06	19,3	16,0	17,6
oltre 2.324,06	29,3	14,1	21,7
Totale	100,0	100,0	100,0

CD - CM segue Tav. 3 - Numero degli iscritti nell'anno 2003 ripartiti per classe di reddito e luogo di residenza COMPLESSO			
Fasce di reddito annuo in €	Zone		Totale
	Normale	Montana	
Valori assoluti			
Fino a 232,41	58.659	154.276	212.935
da 232,42 a 1.032,91	115.724	130.919	246.643
da 1.032,92 a 2.324,06	49.721	21.279	71.000
oltre 2.324,06	38.472	6.956	45.428
Totale	262.576	313.430	576.006
Valori percentuali			
Fino a 232,41	22,3	49,2	37,0
da 232,42 a 1.032,91	44,1	41,8	42,8
da 1.032,92 a 2.324,06	18,9	6,8	12,3
oltre 2.324,06	14,7	2,2	7,9
Totale	100,0	100,0	100,0

CD - CM
Assicurati al 31 dicembre 2003
Distribuzione per fasce di reddito
Coltivatori diretti

■ Fino a 232,41 ■ da 232,42 a 1.032,91
■ da 1.032,92 a 2.324,06 ■ oltre 2.324,06

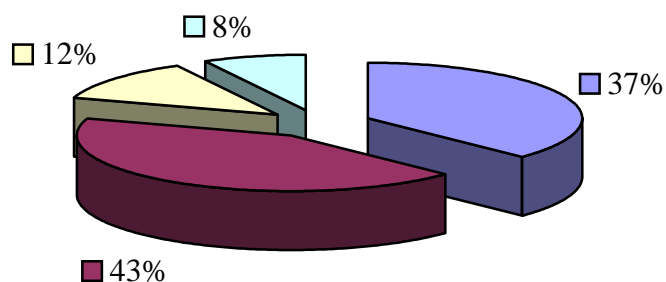

Coloni e Mezzadri

■ Fino a 232,41 ■ da 232,42 a 1.032,91
■ da 1.032,92 a 2.324,06 ■ oltre 2.324,06

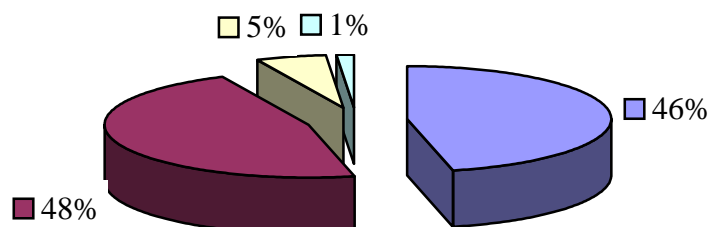

Imprenditori agricoli a titolo principale

■ Fino a 232,41 ■ da 232,42 a 1.032,91
■ da 1.032,92 a 2.324,06 ■ oltre 2.324,06

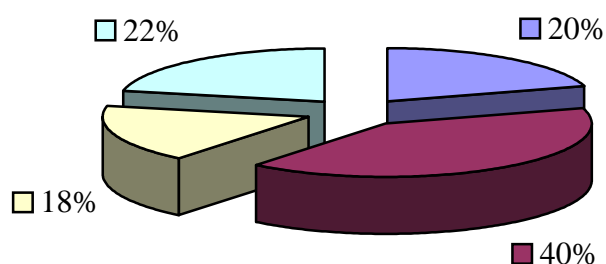

CD - CM
Assicurati al 31 dicembre 2003
Distribuzione per fasce di reddito
Zona normale

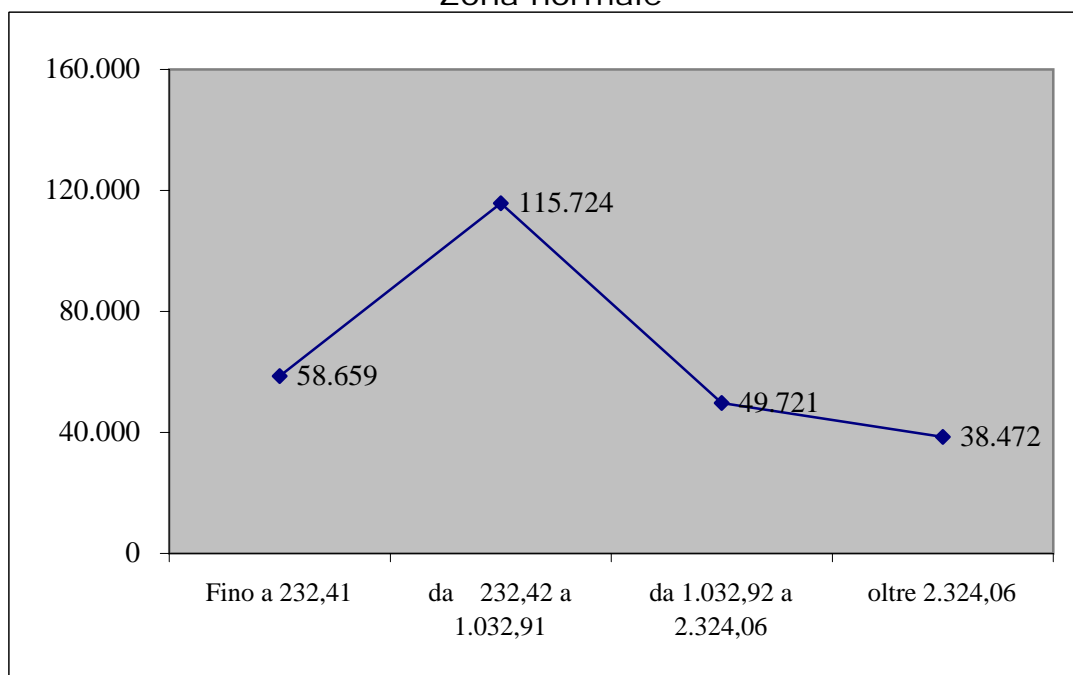

Zona montana

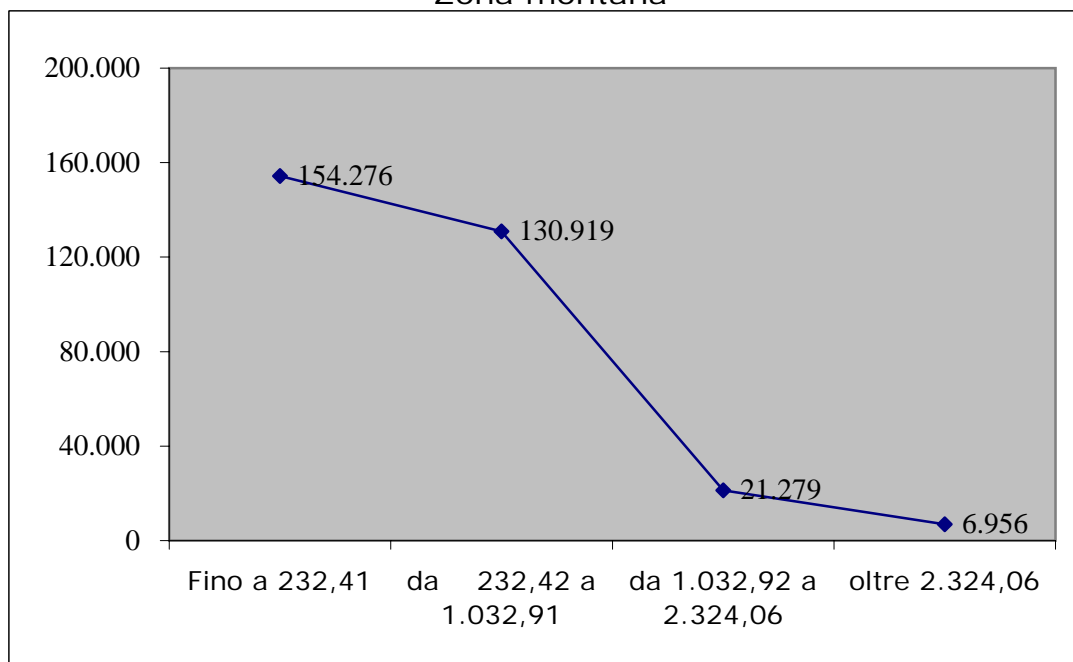

CD - CM					
Tav. 4 - Numero degli iscritti nell'anno 2003 ripartiti per classe di reddito e regione					
COLTIVATORI DIRETTI					
Regioni	Classi di reddito				
	1	2	3	4	Totale
Piemonte	17.152	29.325	11.740	7.433	65.650
Valle d'Aosta	1.594	606	77	7	2.284
Lombardia	9.926	15.723	13.354	15.469	54.472
Liguria	7.970	3.961	217	19	12.167
Trentino Alto Adige	21.480	7.975	431	101	29.987
Veneto	15.253	32.656	8.626	3.621	60.156
Friuli Venezia Giulia	1.740	5.497	2.170	947	10.354
Emilia Romagna	5.962	28.807	15.972	10.936	61.677
Toscana	13.314	15.821	3.261	1.117	33.513
Umbria	3.084	4.959	1.185	577	9.805
Marche	7.188	12.004	2.533	1.064	22.789
Lazio	15.929	14.260	2.112	600	32.901
Abruzzo	11.457	9.905	683	132	22.177
Molise	4.694	5.734	581	62	11.071
Campania	32.056	9.068	259	40	41.423
Puglia	8.713	15.182	2.159	366	26.420
Basilicata	5.352	5.789	678	87	11.906
Calabria	4.640	1.240	96	18	5.994
Sicilia	13.111	10.870	977	159	25.117
Sardegna	9.234	12.164	2.022	505	23.925
Territorio Nazionale	209.849	241.546	69.133	43.260	563.788

(*) Classi di reddito:

1= fino a 232,41

2= da 232,42 a 1.032,91

3= da 1.032,92 a 2.324,06

4= oltre 2.324,06

CD - CM					
segue Tav. 4 - Numero degli iscritti nell'anno 2003 ripartiti per classe di reddito e regione					
COLONI E MEZZADRI					
Regioni	Classi di reddito				
	1	2	3	4	Totale
Piemonte	19	38	6	3	66
Valle d'Aosta	-	-	-	-	-
Lombardia	9	46	11	14	80
Liguria	26	2	-	-	28
Trentino Alto Adige	59	7	-	-	66
Veneto	43	77	10	5	135
Friuli Venezia Giulia	2	15	-	-	17
Emilia Romagna	32	247	28	-	307
Toscana	185	73	21	10	289
Umbria	12	22	-	-	34
Marche	116	121	12	-	249
Lazio	77	40	9	-	126
Abruzzo	99	111	4	-	214
Molise	15	15	3	-	33
Campania	100	36	-	-	136
Puglia	10	27	-	3	40
Basilicata	16	9	3	-	28
Calabria	54	7	-	-	61
Sicilia	194	54	-	-	248
Sardegna	21	152	20	-	193
Territorio Nazionale	1.089	1.099	127	35	2.350

(*) Classi di reddito:

1= fino a 232,41

2= da 232,42 a 1.032,91

3= da 1.032,92 a 2.324,06

4= oltre 2.324,06

CD - CM

segue Tav. 4 - Numero degli iscritti nell'anno 2003 ripartiti per classe di reddito e regione

IMPRENDITORI AGRICOLI A TITOLO PRINCIPALE

Regioni	Classi di reddito				
	1	2	3	4	Totale
Piemonte	78	189	97	155	519
Valle d'Aosta	1	-	-	-	1
Lombardia	125	313	112	254	804
Liguria	28	28	7	-	63
Trentino Alto Adige	22	25	10	4	61
Veneto	26	96	102	238	462
Friuli Venezia Giulia	32	63	27	68	190
Emilia Romagna	60	481	234	367	1.142
Toscana	134	273	155	217	779
Umbria	29	97	50	51	227
Marche	63	107	65	128	363
Lazio	46	140	66	97	349
Abruzzo	21	74	39	27	161
Molise	11	40	18	8	77
Campania	164	155	36	34	389
Puglia	169	569	310	225	1.273
Basilicata	87	157	52	38	334
Calabria	575	514	94	45	1.228
Sicilia	202	561	243	152	1.158
Sardegna	124	116	23	25	288
Territorio Nazionale	1.997	3.998	1.740	2.133	9.868

(*) Classi di reddito:

1= fino a 232,41

2= da 232,42 a 1.032,91

3= da 1.032,92 a 2.324,06

4= oltre 2.324,06

CD - CM

segue Tav. 4 - Numero degli iscritti nell'anno 2003 ripartiti per classe di reddito e regione

COMPLESSO

Regioni	Classi di reddito				
	1	2	3	4	Totale
Piemonte	17.249	29.552	11.843	7.591	66.235
Valle d'Aosta	1.595	606	77	7	2.285
Lombardia	10.060	16.082	13.477	15.737	55.356
Liguria	8.024	3.991	224	19	12.258
Trentino Alto Adige	21.561	8.007	441	105	30.114
Veneto	15.322	32.829	8.738	3.864	60.753
Friuli Venezia Giulia	1.774	5.575	2.197	1.015	10.561
Emilia Romagna	6.054	29.535	16.234	11.303	63.126
Toscana	13.633	16.167	3.437	1.344	34.581
Umbria	3.125	5.078	1.235	628	10.066
Marche	7.367	12.232	2.610	1.192	23.401
Lazio	16.052	14.440	2.187	697	33.376
Abruzzo	11.577	10.090	726	159	22.552
Molise	4.720	5.789	602	70	11.181
Campania	32.320	9.259	295	74	41.948
Puglia	8.892	15.778	2.469	594	27.733
Basilicata	5.455	5.955	733	125	12.268
Calabria	5.269	1.761	190	63	7.283
Sicilia	13.507	11.485	1.220	311	26.523
Sardegna	9.379	12.432	2.065	530	24.406
Territorio Nazionale	212.935	246.643	71.000	45.428	576.006

(*) Classi di reddito:

1= fino a 232,41

2= da 232,42 a 1.032,91

3= da 1.032,92 a 2.324,06

4= oltre 2.324,06

CD - CM			
Tav. 5 - Numero degli iscritti nell'anno 2003 ripartiti per tipo di attività, sesso ed età			
Tipo di attività	Età		Totale
	< 21 anni	>= 21 anni	
MASCHI			
Coltivatori diretti	3.566	333.442	337.008
Coloni e mezzadri	6	1.570	1.576
Imprenditori agricoli	53	5.703	5.756
Totale	3.625	340.715	344.340
FEMMINE			
Coltivatori diretti	656	226.124	226.780
Coloni e mezzadri	-	774	774
Imprenditori agricoli	31	4.081	4.112
Totale	687	230.979	231.666
COMPLESSO			
Coltivatori diretti	4.222	559.566	563.788
Coloni e mezzadri	6	2.344	2.350
Imprenditori agricoli	84	9.784	9.868
Totale	4.312	571.694	576.006

CD - CM			
Tav. 6 - Composizione percentuale del numero degli iscritti nell'anno 2003 ripartiti per tipo di attività, sesso ed età			
Tipo di attività	Età		Totale
	< 21 anni	>= 21 anni	
MASCHI			
Coltivatori diretti	98,4	97,9	97,9
Coloni e mezzadri	0,2	0,5	0,5
Imprenditori agricoli	1,4	1,6	1,6
Totale	100,0	100,0	100,0
FEMMINE			
Coltivatori diretti	95,5	97,9	97,9
Coloni e mezzadri	-	0,3	0,3
Imprenditori agricoli	4,5	1,8	1,8
Totale	100,0	100,0	100,0
COMPLESSO			
Coltivatori diretti	97,9	97,9	97,9
Coloni e mezzadri	0,1	0,4	0,4
Imprenditori agricoli	2,0	1,7	1,7
Totale	100,0	100,0	100,0

CD - CM			
Tav. 7 - Numero degli iscritti nell'anno 2003 ripartiti per tipo di attività e luogo di residenza			
Tipo di attività	Zona		Totale
	Normale	Montana	
Valori assoluti			
Coltivatori diretti	256.869	306.919	563.788
Coloni e mezzadri	806	1.544	2.350
Imprenditori agricoli	4.901	4.967	9.868
Totale	262.576	313.430	576.006
Valori percentuali			
Coltivatori diretti	97,8	97,9	97,9
Coloni e mezzadri	0,3	0,5	0,4
Imprenditori agricoli	1,9	1,6	1,7
Totale	100,0	100,0	100,0

CD - CM
Assicurati al 31 dicembre 2003
Distribuzione territoriale
Coltivatori diretti

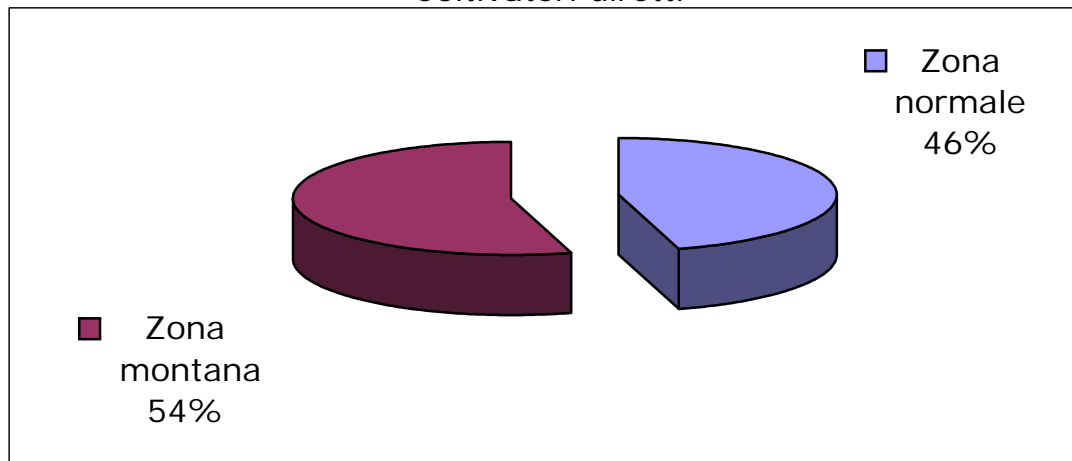

Coloni e Mezzadri

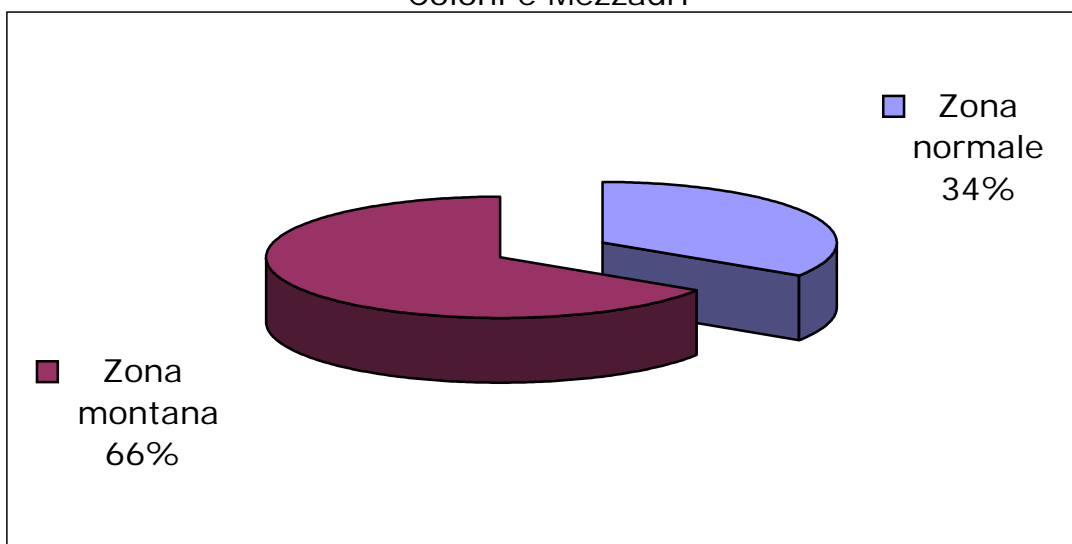

Imprenditori agricoli a titolo principale

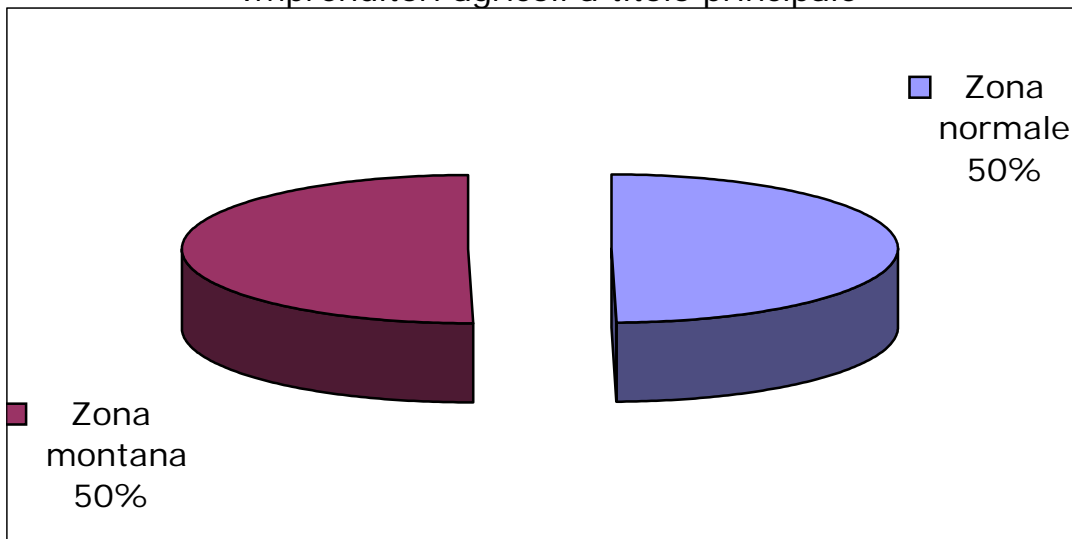

CD - CM

Tav. 8 - Numero iscritti per 100 pensioni vigenti a fine anno

Anno	Numero iscritti	Pensioni vigenti			
		nel complesso		con decorrenza post 1988	
		Numero	Iscritti per 100 pensioni	Numero	Iscritti per 100 pensioni
1980	1.736.000	1.976.358	88		
1981	1.656.000	1.955.063	85		
1982	1.552.000	1.939.926	80		
1983	1.483.000	1.913.093	78		
1984	1.436.000	1.881.632	76		
1985	1.394.000	1.858.854	75		
1986	1.350.000	1.829.512	74		
1987	1.302.000	1.807.923	72		
1988	1.254.000	1.788.761	70		
1989	1.206.000	1.771.374	68		
1990	1.149.000	1.760.401	65		
1991	1.100.000	1.941.029	57		
1992	952.000	1.993.813	48		
1993	893.000	2.037.781	44		
1994	806.900	2.074.313	39		
1995	778.600	2.073.019	38		
1996	745.600	2.085.916	36		
1997	707.500	2.121.383	33		
1998	701.500	2.095.157	33	747.869	94
1999	680.300	2.064.470	33	783.477	87
2000	652.300	2.032.572	32	817.199	80
2001	623.500	2.012.883	31	859.084	73
2002	599.400	1.994.360	30	907.294	66
2003	576.000	1.974.507	29	961.189	60

CD - CM

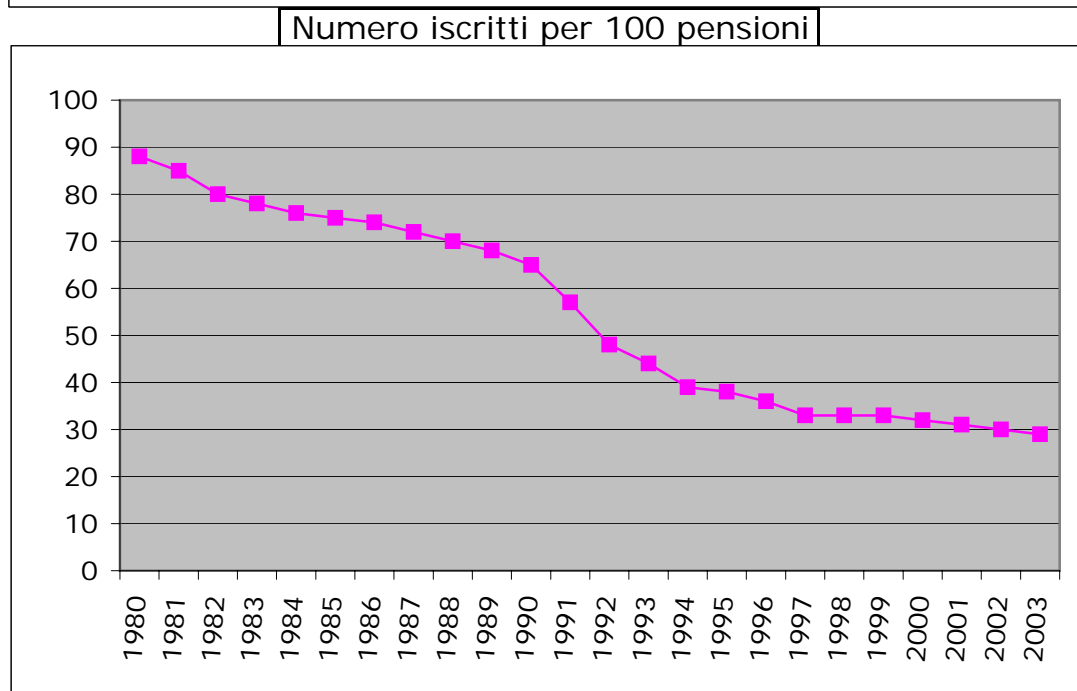
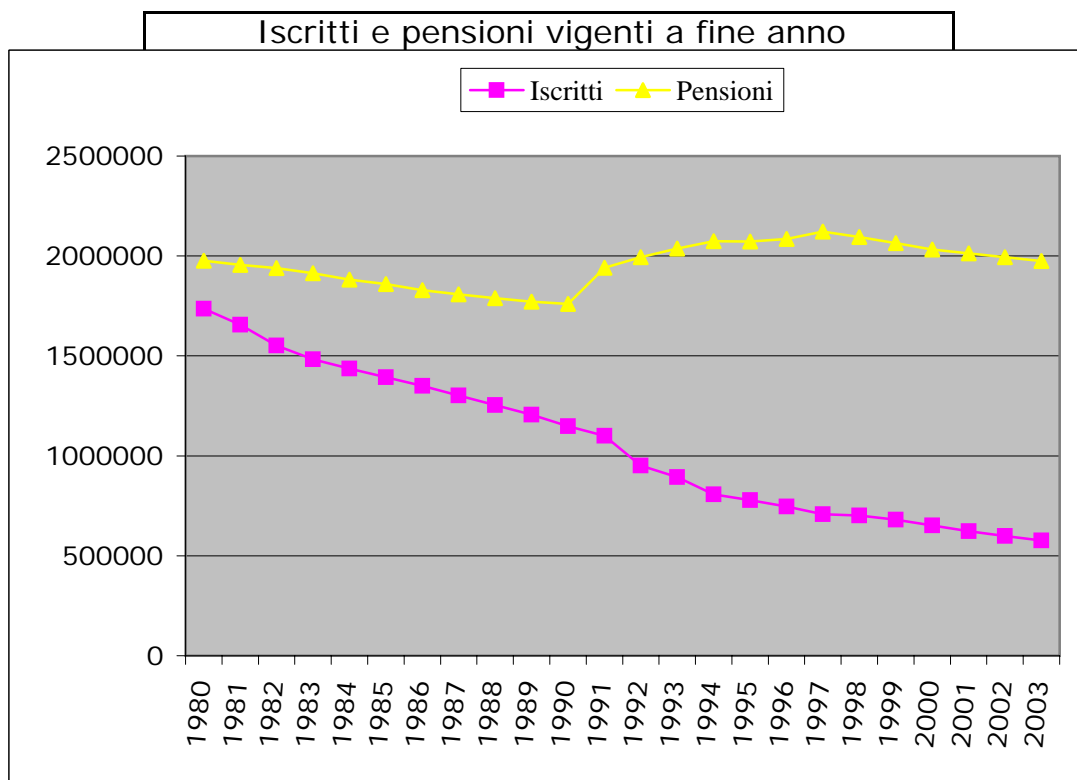

Serie storiche dei trattamenti pensionistici (anni 1983 - 2003)

CD - CM

Tav. 9 - Numero e importo medio delle pensioni vigenti a fine anno e liquidate nel corso dell'anno

VECCHIAIA E ANZIANITA'

Anni	VIGENTI			LIQUIDATE		
	Numero pensioni	Importo annuo in pagamento		Numero pensioni	Importo annuo in pagamento	
		Totale (milioni)	Medio		Totale (milioni)	Medio
1983	376.109	660,89	1.757,18	16.145	26,83	1.661,81
1984	366.955	710,38	1.935,88	18.988	35,87	1.889,09
1985	364.235	773,29	2.123,05	21.249	49,11	2.311,17
1986	363.685	850,21	2.337,76	30.848	68,89	2.233,21
1987	363.186	889,96	2.450,42	33.621	78,40	2.331,88
1988	376.117	1.105,59	2.939,48	36.882	103,49	2.805,98
1989	391.562	1.263,60	3.227,08	42.702	128,73	3.014,61
1990	410.193	1.452,47	3.540,94	45.762	149,08	3.257,72
1991	451.559	1.773,41	3.927,31	50.083	176,56	3.525,35
1992	554.160	2.319,31	4.185,27	99.614	434,06	4.357,42
1993	633.386	2.759,88	4.357,34	118.503	535,33	4.517,44
1994	719.682	3.386,29	4.705,26	101.996	598,53	5.868,17
1995	757.374	3.699,93	4.885,21	66.428	452,88	6.817,61
1996	825.247	4.378,13	5.305,24	84.786	545,87	6.438,21
1997	905.421	5.080,73	5.611,46	72.148	500,66	6.939,35
1998	926.524	5.298,15	5.718,31	32.609	187,73	5.757,00
1999	944.561	5.533,45	5.858,22	35.536	208,39	5.864,19
2000	962.319	5.748,36	5.973,45	38.112	230,63	6.051,37
2001	986.829	6.114,24	6.195,85	43.276	281,69	6.509,15
2002	1.016.694	6.608,16	6.499,65	51.329	348,78	6.794,99
2003	1.051.639	7.086,36	6.738,40	56.606	403,93	7.135,82

CD - CM

segue Tav. 9 - Numero e importo medio delle pensioni vigenti a fine anno e liquidate nel corso dell'anno

INVALIDITA'

Anni	VIGENTI			LIQUIDATE		
	Numero pensioni	Importo annuo in pagamento		Numero pensioni	Importo annuo in pagamento	
		Totale (milioni)	Medio		Totale (milioni)	Medio
1983	1.422.192	2.454,76	1.726,04	22.098	34,64	1.567,56
1984	1.390.960	2.650,37	1.905,43	18.396	33,44	1.817,79
1985	1.361.232	2.848,72	2.092,75	15.374	28,49	1.853,13
1986	1.323.567	3.047,84	2.302,75	17.017	31,67	1.861,08
1987	1.291.532	3.118,16	2.414,31	19.300	36,44	1.888,08
1988	1.248.990	3.671,14	2.939,29	18.836	46,95	2.492,57
1989	1.204.622	3.882,69	3.223,16	20.297	52,00	2.561,95
1990	1.164.066	4.122,32	3.541,31	15.942	43,47	2.726,76
1991	1.117.879	4.236,34	3.789,62	16.037	45,97	2.866,50
1992	1.064.810	4.133,34	3.881,76	12.754	41,57	3.259,37
1993	1.011.707	4.017,34	3.970,85	9.796	32,86	3.354,43
1994	948.002	3.881,14	4.094,02	7.371	27,19	3.688,78
1995	890.871	3.651,91	4.099,26	5.084	19,61	3.857,20
1996	837.548	3.576,70	4.270,44	4.324	17,89	4.137,37
1997	789.199	3.478,11	4.407,14	4.004	17,51	4.373,13
1998	739.006	3.308,95	4.477,57	3.751	17,98	4.793,39
1999	692.078	3.142,02	4.539,98	3.532	17,79	5.036,81
2000	645.597	2.975,31	4.608,62	3.581	18,48	5.160,57
2001	603.827	2.879,51	4.768,77	3.380	17,95	5.310,65
2002	560.266	2.751,13	4.910,40	3.309	18,42	5.566,64
2003	512.375	2.621,53	5.116,43	3.240	18,97	5.854,94

CD - CM

segue Tav. 9 - Numero e importo medio delle pensioni vigenti a fine anno e liquidate
nel corso dell'anno

SUPERSTITI

Anni	VIGENTI			LIQUIDATE		
	Numero pensioni	Importo annuo in pagamento		Numero pensioni	Importo annuo in pagamento	
		Totale (milioni)	Medio		Totale (milioni)	Medio
1983	114.792	101,40	883,34	10.491	7,36	701,55
1984	123.717	112,13	906,34	13.555	9,44	696,42
1985	133.387	125,09	937,80	14.468	11,26	778,27
1986	142.260	143,77	1.010,61	14.241	13,51	948,67
1987	153.210	162,79	1.062,53	16.614	16,59	998,56
1988	163.654	197,42	1.206,33	16.803	18,60	1.106,95
1989	175.190	227,63	1.299,33	18.943	22,63	1.194,64
1990	186.142	275,97	1.482,58	17.740	22,25	1.254,23
1991	371.591	451,10	1.213,97	125.700	83,55	664,68
1992	374.843	465,21	1.241,08	72.481	68,04	938,73
1993	392.688	509,08	1.296,40	41.946	49,53	1.180,80
1994	406.629	534,40	1.314,22	39.154	49,81	1.272,16
1995	424.774	574,44	1.352,34	33.014	71,49	2.165,44
1996	423.121	1.032,18	2.439,44	34.492	95,25	2.761,51
1997	426.763	1.120,59	2.625,79	29.455	88,76	3.013,41
1998	429.627	1.161,85	2.704,32	27.442	84,99	3.097,08
1999	427.831	1.190,15	2.781,82	25.284	81,25	3.213,49
2000	424.656	1.223,89	2.882,07	26.245	87,62	3.338,54
2001	422.227	1.272,30	3.013,31	23.095	83,03	3.595,15
2002	417.400	1.319,44	3.161,09	24.305	106,53	4.383,05
2003	410.493	1.355,04	3.301,01	23.615	91,28	3.865,34

CD - CM						
segue Tav. 9 - Numero e importo medio delle pensioni vigenti a fine anno e liquidate nel corso dell'anno						
COMPLESSO						
Anni	VIGENTI			LIQUIDATE		
	Numero pensioni	Importo annuo in pagamento		Numero pensioni	Importo annuo in pagamento	
		Totale (milioni)	Medio		Totale (milioni)	Medio
1983	1.913.093	3.217,05	1.681,60	48.734	68,83	1.412,36
1984	1.881.632	3.472,88	1.845,67	50.939	78,75	1.545,97
1985	1.858.854	3.747,10	2.015,81	51.091	88,86	1.739,25
1986	1.829.512	4.041,82	2.209,23	62.106	114,07	1.836,70
1987	1.807.928	4.170,91	2.307,01	69.535	131,43	1.890,13
1988	1.788.761	4.974,15	2.780,78	72.521	169,04	2.330,91
1989	1.771.374	5.373,92	3.033,76	81.942	203,36	2.481,76
1990	1.760.401	5.850,76	3.323,54	79.444	214,80	2.703,79
1991	1.941.029	6.460,85	3.328,57	191.820	306,08	1.595,66
1992	1.993.813	6.917,86	3.469,66	184.849	543,67	2.941,16
1993	2.037.781	7.286,30	3.575,61	170.245	617,72	3.628,42
1994	2.074.313	7.801,83	3.761,16	148.521	675,53	4.548,38
1995	2.073.019	7.926,28	3.823,54	104.526	543,98	5.204,26
1996	2.085.916	8.987,01	4.308,42	123.602	659,01	5.331,71
1997	2.121.383	9.679,43	4.562,79	105.607	606,93	5.747,06
1998	2.095.157	9.768,95	4.662,63	63.802	290,70	4.556,28
1999	2.064.470	9.865,62	4.778,77	64.352	307,43	4.777,32
2000	2.032.572	9.947,56	4.894,08	67.938	336,73	4.956,43
2001	2.012.883	10.266,05	5.100,17	69.751	382,67	5.486,23
2002	1.994.360	10.678,73	5.354,46	78.943	473,73	6.000,91
2003	1.974.507	11.062,93	5.602,88	83.461	514,18	6.160,72

CD - CM

Tav. 10 - Indici sull'evoluzione del numero delle pensioni vigenti a fine anno

Anni	Incrementi annui percentuali				% Pensioni per categoria				Pensioni di invalidità per 100 pensioni di vecchiaia
	Vecchiaia e Anzianità	Invalidità e Inabilità	Superstiti	Complesso	Vecchiaia e Anzianità	Invalidità e Inabilità	Superstiti	Complesso	
1984	- 2,43	- 2,20	7,77	- 1,64	19,50	73,92	6,58	100,00	379
1985	- 0,74	- 2,14	7,82	- 1,21	19,59	73,23	7,18	100,00	374
1986	- 0,15	- 2,77	6,65	- 1,58	19,88	72,35	7,77	100,00	364
1987	- 0,14	- 2,42	7,70	- 1,18	20,09	71,44	8,47	100,00	356
1988	3,56	- 3,29	6,82	- 1,06	21,03	69,82	9,15	100,00	332
1989	4,11	- 3,55	7,05	- 0,97	22,10	68,00	9,90	100,00	308
1990	4,76	- 3,37	6,25	- 0,62	23,30	66,13	10,57	100,00	284
1991	10,08	- 3,97	99,63	10,26	23,26	57,59	19,15	100,00	248
1992	22,72	- 4,75	0,88	2,72	27,79	53,41	18,80	100,00	192
1993	14,30	- 4,99	4,76	2,21	31,08	49,65	19,27	100,00	160
1994	13,62	- 6,30	3,55	1,79	34,69	45,70	19,61	100,00	132
1995	5,24	- 6,03	4,46	- 0,06	36,53	42,97	20,50	100,00	118
1996	8,96	- 5,99	- 0,39	0,62	39,56	40,15	20,29	100,00	101
1997	9,72	- 5,77	0,86	1,70	42,68	37,20	20,12	100,00	87
1998	2,33	- 6,36	0,67	- 1,24	44,22	35,27	20,51	100,00	80
1999	1,95	- 6,35	- 0,42	- 1,46	45,75	33,52	20,73	100,00	73
2000	1,88	- 6,72	- 0,74	- 1,55	47,34	31,76	20,90	100,00	67
2001	2,55	- 6,47	- 0,57	- 0,97	49,03	30,00	20,97	100,00	61
2002	3,03	- 7,21	- 1,14	- 0,92	50,98	28,09	20,93	100,00	55
2003	3,44	- 8,55	- 1,65	- 1,00	53,26	25,95	20,79	100,00	49

CD - CM

Tav. 11 - Indici sull'evoluzione degli importi medi delle pensioni vigenti a fine anno

Anni	% Importi medi per categoria sull'importo medio totale			% Importi medi per categoria sui minimi				Incrementi annui percentuali			
	Vecchiaia e Anzianità	Invalidità e Inabilità	Superstiti	Vecchiaia e Anzianità	Invalidità e Inabilità	Superstiti	Complesso	Vecchiaia e Anzianità	Invalidità e Inabilità	Superstiti	Complesso
1984	104,89	103,24	49,11	100,82	99,23	47,20	96,12	10,17	10,39	2,60	9,76
1985	105,32	103,82	46,52	102,07	100,61	45,09	96,91	9,67	9,83	3,47	9,22
1986	105,82	104,23	45,74	100,29	98,79	43,35	94,77	10,11	10,03	7,76	9,60
1987	106,22	104,65	46,06	99,86	98,39	43,30	94,01	4,82	4,84	5,14	4,43
1988	105,71	105,70	43,38	99,41	99,41	40,80	94,05	19,96	21,74	13,53	20,54
1989	106,37	106,24	42,83	99,21	99,09	39,94	93,26	9,78	9,66	7,71	9,10
1990	106,54	106,55	44,61	101,51	101,52	42,50	95,28	9,73	9,87	14,10	9,55
1991	117,99	113,85	36,47	104,30	100,64	32,24	88,40	10,91	7,01	18,12	0,15
1992	120,62	111,88	35,77	107,90	100,07	32,00	89,45	6,57	2,43	2,23	4,24
1993	121,86	111,05	36,26	108,50	98,88	32,28	89,04	4,11	2,30	4,46	3,05
1994	125,10	108,85	34,94	111,87	97,34	31,25	89,43	7,98	3,10	1,37	5,19
1995	127,77	107,21	35,37	116,15	97,46	32,15	90,91	3,82	0,13	2,90	1,66
1996	123,14	99,12	56,62	119,67	96,33	55,03	97,18	8,60	4,18	80,39	12,68
1997	122,98	96,59	57,55	121,83	95,68	57,01	99,06	5,77	3,20	7,64	5,90
1998	122,64	96,03	58,00	122,07	95,59	57,73	99,54	1,90	1,60	2,99	2,19
1999	122,59	95,00	58,21	122,85	95,21	58,34	100,21	2,45	1,39	2,87	2,49
2000	122,05	94,17	58,89	123,30	95,12	59,49	101,02	1,97	1,51	3,60	2,41
2001	121,48	93,50	59,08	124,65	95,94	60,62	102,61	3,72	3,48	4,55	4,21
2002	121,39	91,71	59,04	127,32	96,19	61,92	104,89	4,90	2,97	4,90	4,99
2003	120,27	91,32	58,92	128,90	97,87	63,15	107,18	3,67	4,20	4,43	4,64

CD - CM

Tav. 12 - Indici sull'evoluzione del numero delle pensioni liquidate negli anni dal 1983 al 2003

Anni	Incrementi annui percentuali				% Pensioni per categoria				Pensioni di invalidità per 100 pensioni di vecchiaia
	Vecchiaia e Anzianità	Invalidità e Inabilità	Superstiti	Complesso	Vecchiaia e Anzianità	Invalidità e Inabilità	Superstiti	Complesso	
1984	17,61	- 16,75	29,21	4,52	37,28	36,11	26,61	100,00	97
1985	11,91	- 16,43	6,74	0,30	41,59	30,09	28,32	100,00	72
1986	45,17	10,69	- 1,57	21,56	49,67	27,40	22,93	100,00	55
1987	8,99	13,42	16,66	11,96	48,35	27,76	23,89	100,00	57
1988	9,70	- 2,40	1,14	4,29	50,86	25,97	23,17	100,00	51
1989	15,78	7,76	12,74	12,99	52,11	24,77	23,12	100,00	48
1990	7,17	- 21,46	- 6,35	- 3,05	57,60	20,07	22,33	100,00	35
1991	9,44	0,60	608,57	141,45	26,11	8,36	65,53	100,00	32
1992	98,90	- 20,47	- 42,34	- 3,63	53,89	6,90	39,21	100,00	13
1993	18,96	- 23,19	- 42,13	- 7,90	69,61	5,75	24,64	100,00	8
1994	- 13,93	- 24,76	- 6,66	- 12,76	68,67	4,96	26,37	100,00	7
1995	- 34,87	- 31,03	- 15,68	- 29,62	63,55	4,86	31,59	100,00	8
1996	27,64	- 14,95	4,48	18,25	68,60	3,50	27,90	100,00	5
1997	- 14,91	- 7,40	- 14,60	- 14,56	68,32	3,79	27,89	100,00	6
1998	- 54,80	- 6,32	- 6,83	- 39,59	51,11	5,88	43,01	100,00	12
1999	8,98	- 5,84	- 7,86	0,86	55,22	5,49	39,29	100,00	10
2000	7,25	1,39	3,80	5,57	56,10	5,27	38,63	100,00	9
2001	13,55	- 5,61	- 12,00	2,67	62,04	4,85	33,11	100,00	8
2002	18,61	- 2,10	5,24	13,18	65,02	4,19	30,79	100,00	6
2003	10,28	- 2,09	- 2,84	5,72	67,82	3,88	28,30	100,00	6

CD - CM

Tav. 13 - Indici sull'evoluzione degli importi medi delle pensioni liquidate negli anni dal 1983 al 2003

Anni	% Importi medi per categoria sull'importo medio totale			% Importi medi per categoria sui minimi				Incrementi annui percentuali			
	Vecchiaia e Anzianità	Invaldità e Inabilità	Superstiti	Vecchiaia e Anzianità	Invaldità e Inabilità	Superstiti	Complesso	Vecchiaia e Anzianità	Invaldità e Inabilità	Superstiti	Complesso
1984	122,19	117,58	45,05	98,38	94,67	36,27	80,51	13,68	15,96	- 0,73	9,46
1985	132,88	106,55	44,75	111,11	89,09	37,42	83,62	22,34	1,94	11,75	12,50
1986	121,59	101,33	51,65	95,80	79,84	40,70	78,79	- 3,37	0,43	21,89	5,60
1987	123,37	99,89	52,83	95,03	76,94	40,69	77,03	4,42	1,45	5,26	2,91
1988	120,38	106,94	47,49	94,90	84,30	37,44	78,83	20,33	32,02	10,85	23,32
1989	121,47	103,23	48,14	92,68	78,76	36,73	76,29	7,44	2,78	7,92	6,47
1990	120,49	100,85	46,39	93,39	78,17	35,96	77,51	8,06	6,43	4,99	8,95
1991	220,93	179,64	41,66	93,62	76,13	17,65	42,38	8,22	5,12	- 47,00	- 40,98
1992	148,15	110,82	31,92	112,34	84,03	24,20	75,82	23,60	13,71	41,23	84,32
1993	124,50	92,45	32,54	112,49	83,53	29,40	90,35	3,67	2,92	25,79	23,37
1994	129,02	81,10	27,97	139,52	87,71	30,25	108,14	29,90	9,97	7,74	25,35
1995	131,00	74,12	41,61	162,10	91,71	51,49	123,74	16,18	4,57	70,22	14,42
1996	120,75	77,60	51,79	145,23	93,33	62,29	120,27	- 5,57	7,26	27,53	2,45
1997	120,75	76,09	52,43	150,65	94,94	65,42	124,77	7,78	5,70	9,12	7,79
1998	126,35	105,20	67,97	122,90	102,33	66,12	97,27	- 17,04	9,61	2,78	- 20,72
1999	122,75	105,43	67,27	122,98	105,63	67,39	100,18	1,86	5,08	3,76	4,85
2000	122,09	104,12	67,36	124,90	106,52	68,91	102,30	3,19	2,46	3,89	3,75
2001	118,65	96,80	65,53	130,95	106,84	72,33	110,37	7,56	2,91	7,69	10,69
2002	113,23	92,76	73,04	133,11	109,04	85,86	117,55	4,39	4,82	21,92	9,38
2003	115,83	95,04	62,74	136,50	112,00	73,94	117,85	5,02	5,18	- 11,81	2,66

CD - CM		
Tav. 14- Serie storica del trattamento minimo mensile		
Anni	Minimi al 31 dicembre	
	invalidità con età > età di vecchiaia	altre pensioni
1980	70,60	78,45
1981	87,00	97,38
1982	100,40	112,33
1983	118,79	132,91
1984	132,01	147,71
1985	143,01	160,00
1986	150,52	179,31
1987	158,47	188,76
1988 (1)	227,45	
1989	250,22	
1990	268,33	
1991	289,65	
1992	298,38	
1993	308,92	
1994	323,53	
1995	323,53	
1996	341,02	
1997	354,32	
1998	360,33	
1999	366,81	
2000	372,68	
2001	382,36	
2002	392,69	
2003	402,12	

(1) Dall' 1.11.1988 le pensioni delle Gestioni speciali dei lavoratori autonomi sono equiparate a quelle del Fondo pensioni lavoratori dipendenti (art. 7 L. 140/1985).

CD - CM			
Tav.15 - Pensioni vigenti al 31/12/2003 ripartite per categoria e periodo di decorrenza			
Categoria	Numero	Importo annuo complessivo (milioni di €)	Importo medio annuo (in €)
Pensioni ante '89			
Vecchiaia	201.652	1.050,60	5.210
Invalità	478.632	2.436,74	5.091
Superstiti	333.034	1.048,70	3.149
Totale	1.013.318	4.536,04	4.476
Pensioni post '88			
Vecchiaia	849.987	6.035,76	7.101
Invalità	33.743	184,79	5.476
Superstiti	77.459	306,34	3.955
Totale	961.189	6.526,89	6.790
Complesso			
Vecchiaia	1.051.639	7.086,36	6.738
Invalità	512.375	2.621,53	5.116
Superstiti	410.493	1.355,04	3.301
Totale	1.974.507	11.062,93	5.603

Distribuzioni delle pensioni vigenti al 1° gennaio 2004
(I valori si riferiscono alle pensioni contabilizzate)

CD - CM						
Tav. 16 - Pensioni con decorrenza ante 1989 vigenti al 1° gennaio 2004 ripartite per categoria e sesso						
CATEGORIA	MASCHI		FEMMINE		COMPLESSO	
	Numero	Importo medio mensile	Numero	Importo medio mensile	Numero	Importo medio mensile
Vecchiaia	32.861	448,01	162.065	397,32	194.926	405,87
Anzianità	3.582	504,68	2.319	438,58	5.901	478,70
TOT. VECCHIAIA	36.443	453,58	164.384	397,90	200.827	408,01
Invalità ante L.222/84	122.719	429,21	340.147	385,76	462.866	397,28
Assegno di invalidità	5.917	424,55	5.755	389,64	11.672	407,34
Pensione di inabilità	329	422,36	334	402,60	663	412,41
TOT. INVALIDITA'	128.965	428,97	346.236	385,85	475.201	397,55
Superstiti di assicurato	4.151	248,55	20.703	227,56	24.854	231,07
Superstiti di pensionato	65.840	270,22	239.695	243,63	305.535	249,36
TOT. SUPERSTITI	69.991	268,93	260.398	242,35	330.389	247,98
COMPLESSO	235.399	385,20	771.018	339,95	1.006.417	350,54

CD - CM						
Tav. 17 - Pensioni con decorrenza post 1988 vigenti al 1° gennaio 2004 ripartite per categoria e sesso						
CATEGORIA	MASCHI		FEMMINE		COMPLESSO	
	Numero	Importo medio mensile	Numero	Importo medio mensile	Numero	Importo medio mensile
Vecchiaia	106.360	447,02	291.213	401,97	397.573	414,02
Anzianità	306.480	767,70	135.489	507,75	441.969	688,01
TOT. VECCHIAIA	412.840	685,09	426.702	435,56	839.542	558,26
Invalità ante L.222/84	-	-	-	-	-	-
Assegno di invalidità	15.112	453,42	14.579	394,59	29.691	424,53
Pensione di inabilità	2.015	522,44	1.573	442,33	3.588	487,32
TOT. INVALIDITA'	17.127	461,54	16.152	399,23	33.279	431,30
Superstiti di assicurato	7.039	292,28	22.912	255,78	29.951	264,36
Superstiti di pensionato	11.092	300,16	35.473	356,82	46.565	343,32
TOT. SUPERSTITI	18.131	297,10	58.385	317,17	76.516	312,41
COMPLESSO	448.098	660,84	501.239	420,60	949.337	534,00

CD - CM						
Tav. 18 - Pensioni vigenti al 1° gennaio 2004 ripartite per categoria e sesso						
CATEGORIA	MASCHI		FEMMINE		COMPLESSO	
	Numero	Importo medio mensile	Numero	Importo medio mensile	Numero	Importo medio mensile
Vecchiaia	139.221	447,26	453.278	400,31	592.499	411,34
Anzianità	310.062	764,67	137.808	506,59	447.870	685,26
TOT. VECCHIAIA	449.283	666,31	591.086	425,09	1.040.369	529,26
Invalità ante L.222/84	122.719	429,21	340.147	385,76	462.866	397,28
Assegno di invalidità	21.029	445,29	20.334	393,19	41.363	419,68
Pensione di inabilità	2.344	508,39	1.907	435,37	4.251	475,63
TOT. INVALIDITA'	146.092	432,79	362.388	386,44	508.480	399,76
Superstiti di assicurato	11.190	276,06	43.615	242,38	54.805	249,26
Superstiti di pensionato	76.932	274,53	275.168	258,22	352.100	261,78
TOT. SUPERSTITI	88.122	274,73	318.783	256,05	406.905	260,10
COMPLESSO	683.497	565,91	1.272.257	371,73	1.955.754	439,59

CD - CM															
Tav. 19 - Pensioni con decorrenza ante 1989 vigenti al 1° gennaio 2004 ripartite per categoria, sesso e classe di età del titolare															
Classi di età	Vecchiaia			Anzianità			Invalidità ed Inabilità			Superstiti			Complesso		
	Maschi	Femmine	Totale	Maschi	Femmine	Totale	Maschi	Femmine	Totale	Maschi	Femmine	Totale	Maschi	Femmine	Totale
fino a 39	-	-	-	-	-	-	13	4	17	307	317	624	320	321	641
da 40 a 49	-	-	-	-	-	-	451	431	882	972	1.441	2.413	1.423	1.872	3.295
da 50 a 54	-	-	-	-	-	-	927	1.109	2.036	1.161	1.989	3.150	2.088	3.098	5.186
da 55 a 59	-	-	-	-	-	-	2.092	3.226	5.318	1.576	3.753	5.329	3.668	6.979	10.647
da 60 a 64	-	-	-	2	6	8	3.992	6.947	10.939	2.104	7.477	9.581	6.098	14.430	20.528
da 65 a 69	-	-	-	370	703	1.073	7.638	16.834	24.472	3.204	15.574	18.778	11.212	33.111	44.323
da 70 a 79	-	84.798	84.798	2.743	1.592	4.335	45.245	117.080	162.325	18.247	85.537	103.784	66.235	289.007	355.242
80 ed oltre	32.861	77.267	110.128	467	18	485	68.607	200.605	269.212	42.420	144.310	186.730	144.355	422.200	566.555
Totale	32.861	162.065	194.926	3.582	2.319	5.901	128.965	346.236	475.201	69.991	260.398	330.389	235.399	771.018	1.006.417
Età media	84,0	80,6	81,2	74,8	71,3	73,4	79,5	80,6	80,3	80,4	79,9	80,0	80,3	80,3	80,3

CD - CM															
Tav. 20 - Pensioni con decorrenza post 1988 vigenti al 1° gennaio 2004 ripartite per categoria, sesso e classe di età del titolare															
Classi di età	Vecchiaia			Anzianità			Invalidità ed Inabilità			Superstiti			Complesso		
	Maschi	Femmine	Totale	Maschi	Femmine	Totale	Maschi	Femmine	Totale	Maschi	Femmine	Totale	Maschi	Femmine	Totale
fino a 39	-	1	1	-	-	-	422	245	667	314	744	1.058	736	990	1.726
da 40 a 49	-	1	1	3	1	4	1.555	1.552	3.107	314	2.023	2.337	1.872	3.577	5.449
da 50 a 54	-	-	-	444	269	713	1.968	2.589	4.557	429	3.049	3.478	2.841	5.907	8.748
da 55 a 59	86	183	269	45.512	28.833	74.345	3.280	5.098	8.378	1.022	6.124	7.146	49.900	40.238	90.138
da 60 a 64	306	78.952	79.258	102.503	57.204	159.707	4.073	3.598	7.671	2.174	9.876	12.050	109.056	149.630	258.686
da 65 a 69	23.902	87.291	111.193	102.010	40.968	142.978	3.739	1.972	5.711	3.722	12.630	16.352	133.373	142.861	276.234
da 70 a 79	80.657	123.177	203.834	56.006	8.211	64.217	2.080	1.048	3.128	8.641	18.784	27.425	147.384	151.220	298.604
80 ed oltre	1.409	1.608	3.017	2	3	5	10	50	60	1.515	5.155	6.670	2.936	6.816	9.752
Totale	106.360	291.213	397.573	306.480	135.489	441.969	17.127	16.152	33.279	18.131	58.385	76.516	448.098	501.239	949.337
Età media	73,4	68,0	69,4	64,9	63,0	64,3	60,2	58,2	59,2	69,1	67,0	67,5	66,9	66,2	66,5

CD - CM															
Tav. 21 - Pensioni vigenti al 1° gennaio 2004 ripartite per categoria, sesso e classe di età del titolare															
Classi di età	Vecchiaia			Anzianità			Invalidità ed Inabilità			Superstiti			Complesso		
	Maschi	Femmine	Totale	Maschi	Femmine	Totale	Maschi	Femmine	Totale	Maschi	Femmine	Totale	Maschi	Femmine	Totale
fino a 39	-	1	1	-	-	-	435	249	684	621	1.061	1.682	1.056	1.311	2.367
da 40 a 49	-	1	1	3	1	4	2.006	1.983	3.989	1.286	3.464	4.750	3.295	5.449	8.744
da 50 a 54	-	-	-	444	269	713	2.895	3.698	6.593	1.590	5.038	6.628	4.929	9.005	13.934
da 55 a 59	86	183	269	45.512	28.833	74.345	5.372	8.324	13.696	2.598	9.877	12.475	53.568	47.217	100.785
da 60 a 64	306	78.952	79.258	102.505	57.210	159.715	8.065	10.545	18.610	4.278	17.353	21.631	115.154	164.060	279.214
da 65 a 69	23.902	87.291	111.193	102.380	41.671	144.051	11.377	18.806	30.183	6.926	28.204	35.130	144.585	175.972	320.557
da 70 a 79	80.657	207.975	288.632	58.749	9.803	68.552	47.325	118.128	165.453	26.888	104.321	131.209	213.619	440.227	653.846
80 ed oltre	34.270	78.875	113.145	469	21	490	68.617	200.655	269.272	43.935	149.465	193.400	147.291	429.016	576.307
Totale	139.221	453.278	592.499	310.062	137.808	447.870	146.092	362.388	508.480	88.122	318.783	406.905	683.497	1.272.257	1.955.754
Età media	75,9	72,5	73,3	65,0	63,1	64,4	77,2	79,6	78,9	78,1	77,5	77,6	71,5	74,8	73,6

CD - CM

Tav. 22 - Pensioni di invalidità ed inabilità con decorrenza ante 1989 vigenti al 1° gennaio 2004 ripartite per tipologia, sesso e classe di età del titolare

Classi di età	Invalidità ante L. 222/84			Assegno di invalidità			Pensioni di inabilità			Complesso		
	Maschi	Femmine	Totale	Maschi	Femmine	Totale	Maschi	Femmine	Totale	Maschi	Femmine	Totale
fino a 39	-	-	-	12	4	16	1	-	1	13	4	17
da 40 a 49	246	209	455	180	205	385	25	17	42	451	431	882
da 50 a 54	671	776	1.447	243	311	554	13	22	35	927	1.109	2.036
da 55 a 59	1.633	2.385	4.018	441	810	1.251	18	31	49	2.092	3.226	5.318
da 60 a 64	3.024	5.863	8.887	935	1.043	1.978	33	41	74	3.992	6.947	10.939
da 65 a 69	6.144	15.294	21.438	1.438	1.444	2.882	56	96	152	7.638	16.834	24.472
da 70 a 79	42.517	115.081	157.598	2.562	1.877	4.439	166	122	288	45.245	117.080	162.325
80 ed oltre	68.484	200.539	269.023	106	61	167	17	5	22	68.607	200.605	269.212
Totale	122.719	340.147	462.866	5.917	5.755	11.672	329	334	663	128.965	346.236	475.201
Età media	80,1	80,9	80,7	67,5	65,3	66,4	68,2	66,0	67,1	79,5	80,6	80,3

CD - CM

Tav. 23 - Pensioni di invalidità ed inabilità con decorrenza post 1988 vigenti al 1° gennaio 2004 ripartite per tipologia, sesso e classe di età del titolare

Classi di età	Invalidità ante L. 222/84			Assegno di invalidità			Pensioni di inabilità			Complesso		
	Maschi	Femmine	Totale	Maschi	Femmine	Totale	Maschi	Femmine	Totale	Maschi	Femmine	Totale
fino a 39	-	-	-	368	209	577	54	36	90	422	245	667
da 40 a 49	-	-	-	1.308	1.372	2.680	247	180	427	1.555	1.552	3.107
da 50 a 54	-	-	-	1.764	2.355	4.119	204	234	438	1.968	2.589	4.557
da 55 a 59	-	-	-	2.925	4.708	7.633	355	390	745	3.280	5.098	8.378
da 60 a 64	-	-	-	3.677	3.219	6.896	396	379	775	4.073	3.598	7.671
da 65 a 69	-	-	-	3.306	1.725	5.031	433	247	680	3.739	1.972	5.711
da 70 a 79	-	-	-	1.755	948	2.703	325	100	425	2.080	1.048	3.128
80 ed oltre	-	-	-	9	43	52	1	7	8	10	50	60
Totale	-	-	-	15.112	14.579	29.691	2.015	1.573	3.588	17.127	16.152	33.279
Età media	0,0	0,0	0,0	60,2	58,2	59,2	60,2	58,3	59,4	60,2	58,2	59,2

CD - CM

Tav. 24 - Pensioni di invalidità ed inabilità vigenti al 1° gennaio 2004 ripartite per tipologia, sesso e classe di età del titolare

Classi di età	Invalidità ante L. 222/84			Assegno di invalidità			Pensioni di inabilità			Complesso		
	Maschi	Femmine	Totale	Maschi	Femmine	Totale	Maschi	Femmine	Totale	Maschi	Femmine	Totale
fino a 39	-	-	-	380	213	593	55	36	91	435	249	684
da 40 a 49	246	209	455	1.488	1.577	3.065	272	197	469	2.006	1.983	3.989
da 50 a 54	671	776	1.447	2.007	2.666	4.673	217	256	473	2.895	3.698	6.593
da 55 a 59	1.633	2.385	4.018	3.366	5.518	8.884	373	421	794	5.372	8.324	13.696
da 60 a 64	3.024	5.863	8.887	4.612	4.262	8.874	429	420	849	8.065	10.545	18.610
da 65 a 69	6.144	15.294	21.438	4.744	3.169	7.913	489	343	832	11.377	18.806	30.183
da 70 a 79	42.517	115.081	157.598	4.317	2.825	7.142	491	222	713	47.325	118.128	165.453
80 ed oltre	68.484	200.539	269.023	115	104	219	18	12	30	68.617	200.655	269.272
Totale	122.719	340.147	462.866	21.029	20.334	41.363	2.344	1.907	4.251	146.092	362.388	508.480
Età media	80,1	80,9	80,7	62,3	60,2	61,2	61,3	59,6	60,6	77,2	79,6	78,9

CD - CM

Tav. 25 - Numero di pensioni con decorrenza ante 1989 vigenti al 1° gennaio 2004 per classe di importo e periodo di decorrenza

VECCHIAIA

Classi d'importo	Periodi di decorrenza										Vigenti al 01-01-2004
	Ante 1981	1981	1982	1983	1984	1985	1986	1987	1988	Post 1988	
a) valori assoluti											
Inferiori al minimo	9.422	2.224	1.861	2.088	2.225	2.678	2.958	3.296	3.817	-	30.569
al minimo	25.769	5.997	7.330	8.273	9.412	10.792	12.508	14.639	16.334	-	111.054
minimo - 500	7.391	1.535	1.517	1.828	2.556	3.895	4.364	5.329	5.837	-	34.252
500 - 1.000	5.547	846	939	1.086	1.339	1.773	2.095	2.499	2.916	-	19.040
1.000 - 1.500	1	-	-	-	-	2	2	5	1	-	11
1.500 - 2.000	-	-	-	-	-	-	-	-	-	-	0
2.000 - 2.500	-	-	-	-	-	-	-	-	-	-	0
oltre 2.500	-	-	-	-	-	-	-	-	-	-	0
Totale	48.130	10.602	11.647	13.275	15.532	19.140	21.927	25.768	28.905	-	194.926
b) valori percentuali											
Inferiori al minimo	19,57	20,98	15,99	15,73	14,32	14,00	13,50	12,79	13,21	0,00	15,68
al minimo	53,54	56,56	62,93	62,32	60,60	56,38	57,04	56,81	56,51	0,00	56,97
minimo - 500	15,36	14,48	13,02	13,77	16,46	20,35	19,90	20,68	20,19	0,00	17,57
500 - 1.000	11,53	7,98	8,06	8,18	8,62	9,26	9,55	9,70	10,09	0,00	9,77
1.000 - 1.500	0,00	0,00	0,00	0,00	0,00	0,01	0,01	0,02	0,00	0,00	0,01
1.500 - 2.000	0,00	0,00	0,00	0,00	0,00	0,00	0,00	0,00	0,00	0,00	0,00
2.000 - 2.500	0,00	0,00	0,00	0,00	0,00	0,00	0,00	0,00	0,00	0,00	0,00
oltre 2.500	0,00	0,00	0,00	0,00	0,00	0,00	0,00	0,00	0,00	0,00	0,00
Totale	100,00	100,00	100,00	100,00	100,00	100,00	100,00	100,00	100,00	0,00	100,00

CD - CM

segue Tav. 25 - Numero di pensioni con decorrenza ante 1989 vigenti al 1° gennaio 2004 per classe di importo e periodo di decorrenza

ANZIANITA'

Classi d'importo	Periodi di decorrenza										Vigenti al 01-01-2004
	Ante 1981	1981	1982	1983	1984	1985	1986	1987	1988	Post 1988	
a) valori assoluti											
Inferiori al minimo	14	5	10	13	15	17	22	35	47	-	178
al minimo	65	70	52	112	167	241	320	520	796	-	2.343
minimo - 500	89	51	56	105	151	179	271	357	475	-	1.734
500 - 1.000	18	8	77	101	124	188	253	343	502	-	1.614
1.000 - 1.500	-	-	1	1	3	3	4	9	8	-	29
1.500 - 2.000	-	-	-	-	-	-	-	1	2	-	3
2.000 - 2.500	-	-	-	-	-	-	-	-	-	-	0
oltre 2.500	-	-	-	-	-	-	-	-	-	-	0
Totale	186	134	196	332	460	628	870	1.265	1.830	-	5.901
b) valori percentuali											
Inferiori al minimo	7,52	3,73	5,10	3,92	3,26	2,70	2,53	2,77	2,56	0,00	3,02
al minimo	34,95	52,24	26,53	33,73	36,30	38,38	36,78	41,11	43,50	0,00	39,71
minimo - 500	47,85	38,06	28,57	31,63	32,83	28,50	31,15	28,22	25,96	0,00	29,38
500 - 1.000	9,68	5,97	39,29	30,42	26,96	29,94	29,08	27,11	27,43	0,00	27,35
1.000 - 1.500	0,00	0,00	0,51	0,30	0,65	0,48	0,46	0,71	0,44	0,00	0,49
1.500 - 2.000	0,00	0,00	0,00	0,00	0,00	0,00	0,00	0,08	0,11	0,00	0,05
2.000 - 2.500	0,00	0,00	0,00	0,00	0,00	0,00	0,00	0,00	0,00	0,00	0,00
oltre 2.500	0,00	0,00	0,00	0,00	0,00	0,00	0,00	0,00	0,00	0,00	0,00
Totale	100,00	100,00	100,00	100,00	100,00	100,00	100,00	100,00	100,00	0,00	100,00

CD - CM

segue Tav. 25 - Numero di pensioni con decorrenza ante 1989 vigenti al 1° gennaio 2004 per classe di importo e periodo di decorrenza

INVALIDITA'

Classi d'importo	Periodi di decorrenza										Vigenti al 01-01-2004
	Ante 1981	1981	1982	1983	1984	1985	1986	1987	1988	Post 1988	
a) valori assoluti											
Inferiori al minimo	72.979	2.834	1.892	1.450	1.055	295	315	358	339	-	81.517
al minimo	229.734	11.291	9.235	7.953	6.133	1.604	1.792	2.038	2.205	-	271.985
minimo - 500	72.094	2.803	2.431	2.117	1.597	388	404	496	466	-	82.796
500 - 1.000	33.847	1.138	1.150	1.041	777	178	213	289	239	-	38.872
1.000 - 1.500	24	-	-	-	1	1	-	1	1	-	28
1.500 - 2.000	1	-	-	-	-	-	-	-	-	-	1
2.000 - 2.500	2	-	-	-	-	-	-	-	-	-	2
oltre 2.500	-	-	-	-	-	-	-	-	-	-	0
Totale	408.681	18.066	14.708	12.561	9.563	2.466	2.724	3.182	3.250	-	475.201
b) valori percentuali											
Inferiori al minimo	17,86	15,68	12,86	11,54	11,03	11,97	11,56	11,25	10,43	0,00	17,15
al minimo	56,21	62,50	62,79	63,32	64,13	65,04	65,79	64,05	67,85	0,00	57,24
minimo - 500	17,64	15,52	16,53	16,85	16,70	15,73	14,83	15,59	14,34	0,00	17,42
500 - 1.000	8,28	6,30	7,82	8,29	8,13	7,22	7,82	9,08	7,35	0,00	8,18
1.000 - 1.500	0,01	0,00	0,00	0,00	0,01	0,04	0,00	0,03	0,03	0,00	0,01
1.500 - 2.000	0,00	0,00	0,00	0,00	0,00	0,00	0,00	0,00	0,00	0,00	0,00
2.000 - 2.500	0,00	0,00	0,00	0,00	0,00	0,00	0,00	0,00	0,00	0,00	0,00
oltre 2.500	0,00	0,00	0,00	0,00	0,00	0,00	0,00	0,00	0,00	0,00	0,00
Totale	100,00	100,00	100,00	100,00	100,00	100,00	100,00	100,00	100,00	0,00	100,00

CD - CM

segue Tav. 25 - Numero di pensioni con decorrenza ante 1989 vigenti al 1° gennaio 2004 per classe di importo e periodo di decorrenza

SUPERSTITI

Classi d'importo	Periodi di decorrenza										Vigenti al 01-01-2004
	Ante 1981	1981	1982	1983	1984	1985	1986	1987	1988	Post 1988 (*)	
a) valori assoluti											
Inferiori al minimo	31.345	4.644	4.983	5.417	5.856	6.141	6.687	7.063	7.534	205.640	285.310
al minimo	5.071	758	786	884	850	934	987	1.061	1.076	18.811	31.218
minimo - 500	1.230	201	202	208	198	191	211	234	173	7.117	9.965
500 - 1.000	1.600	92	99	119	106	97	81	96	87	1.518	3.895
1.000 - 1.500	-	-	-	-	-	-	-	-	-	-	0
1.500 - 2.000	-	-	-	-	-	-	-	-	-	1	1
2.000 - 2.500	-	-	-	-	-	-	-	-	-	-	0
oltre 2.500	-	-	-	-	-	-	-	-	-	-	0
Totale	39.246	5.695	6.070	6.628	7.010	7.363	7.966	8.454	8.870	233.087	330.389
b) valori percentuali											
Inferiori al minimo	79,87	81,54	82,09	81,72	83,54	83,40	83,94	83,54	84,94	88,23	86,35
al minimo	12,92	13,31	12,95	13,34	12,13	12,69	12,39	12,55	12,13	8,07	9,45
minimo - 500	3,13	3,53	3,33	3,14	2,82	2,59	2,65	2,77	1,95	3,05	3,02
500 - 1.000	4,08	1,62	1,63	1,80	1,51	1,32	1,02	1,14	0,98	0,65	1,18
1.000 - 1.500	0,00	0,00	0,00	0,00	0,00	0,00	0,00	0,00	0,00	0,00	0,00
1.500 - 2.000	0,00	0,00	0,00	0,00	0,00	0,00	0,00	0,00	0,00	0,00	0,00
2.000 - 2.500	0,00	0,00	0,00	0,00	0,00	0,00	0,00	0,00	0,00	0,00	0,00
oltre 2.500	0,00	0,00	0,00	0,00	0,00	0,00	0,00	0,00	0,00	0,00	0,00
Totale	100,00	100,00	100,00	100,00	100,00	100,00	100,00	100,00	100,00	100,00	100,00

(*) Il numero delle pensioni indicate è ripartito per anno di liquidazione nella Tav. 25 bis

CD - CM

segue Tav. 25 - Numero di pensioni con decorrenza ante 1989 vigenti al 1° gennaio 2004 per classe di importo e periodo di decorrenza

COMPLESSO

Classi d'importo	Periodi di decorrenza										Vigenti al 01-01-2004
	Ante 1981	1981	1982	1983	1984	1985	1986	1987	1988	Post 1988	
a) valori assoluti											
Inferiori al minimo	113.760	9.707	8.746	8.968	9.151	9.131	9.982	10.752	11.737	205.640	397.574
al minimo	260.639	18.116	17.403	17.222	16.562	13.571	15.607	18.258	20.411	18.811	416.600
minimo - 500	80.804	4.590	4.206	4.258	4.502	4.653	5.250	6.416	6.951	7.117	128.747
500 - 1.000	41.012	2.084	2.265	2.347	2.346	2.236	2.642	3.227	3.744	1.518	63.421
1.000 - 1.500	25	-	1	1	4	6	6	15	10	-	68
1.500 - 2.000	1	-	-	-	-	-	-	1	2	1	5
2.000 - 2.500	2	-	-	-	-	-	-	-	-	-	2
oltre 2.500	-	-	-	-	-	-	-	-	-	-	0
Totale	496.243	34.497	32.621	32.796	32.565	29.597	33.487	38.669	42.855	233.087	1.006.417
b) valori percentuali											
Inferiori al minimo	22,93	28,14	26,82	27,35	28,11	30,86	29,80	27,80	27,39	88,23	39,51
al minimo	52,52	52,51	53,35	52,51	50,86	45,85	46,61	47,22	47,63	8,07	41,39
minimo - 500	16,28	13,31	12,89	12,98	13,82	15,72	15,68	16,59	16,22	3,05	12,79
500 - 1.000	8,26	6,04	6,94	7,16	7,20	7,55	7,89	8,35	8,74	0,65	6,30
1.000 - 1.500	0,01	0,00	0,00	0,00	0,01	0,02	0,02	0,04	0,02	0,00	0,01
1.500 - 2.000	0,00	0,00	0,00	0,00	0,00	0,00	0,00	0,00	0,00	0,00	0,00
2.000 - 2.500	0,00	0,00	0,00	0,00	0,00	0,00	0,00	0,00	0,00	0,00	0,00
oltre 2.500	0,00	0,00	0,00	0,00	0,00	0,00	0,00	0,00	0,00	0,00	0,00
Totale	100,00	100,00	100,00	100,00	100,00	100,00	100,00	100,00	100,00	100,00	100,00

CD - CM													
Tav. 25 bis - Numero di pensioni liquidate ai superstiti dopo il 1988 derivanti da pensioni ante 1989 vigenti al 1° gennaio 2004 per classe di importo e periodo di decorrenza													
SUPERSTITI													
Classi d'importo	Periodi di decorrenza												Vigenti al 01-01-2004
	989 - 199	991 - 199	1994	1995	1996	1997	1998	1999	2000	2001	2002	2003	
a) valori assoluti													
Inferiori al minimo	13.962	80.142	10.799	11.273	11.295	11.617	12.154	12.335	11.469	10.672	10.857	9.065	205.640
al minimo	1.317	5.668	967	940	1.015	1.030	1.040	1.103	1.250	1.460	1.627	1.394	18.811
minimo - 500	342	1.212	282	312	313	308	345	358	671	1.135	1.019	820	7.117
500 - 1.000	157	535	92	84	81	84	86	68	86	127	90	28	1.518
1.000 - 1.500	-	-	-	-	-	-	-	-	-	-	-	-	-
1.500 - 2.000	-	1	-	-	-	-	-	-	-	-	-	-	1
2.000 - 2.500	-	-	-	-	-	-	-	-	-	-	-	-	-
oltre 2.500	-	-	-	-	-	-	-	-	-	-	-	-	-
Totale	15.778	87.558	12.140	12.609	12.704	13.039	13.625	13.864	13.476	13.394	13.593	11.307	233.087
b) valori percentuali													
Inferiori al minimo	88,48	91,54	88,95	89,41	88,91	89,10	89,21	88,97	85,10	79,68	79,87	80,17	88,23
al minimo	8,35	6,47	7,97	7,45	7,99	7,90	7,63	7,96	9,28	10,90	11,97	12,33	8,07
minimo - 500	2,17	1,38	2,32	2,47	2,46	2,36	2,53	2,58	4,98	8,47	7,50	7,25	3,05
500 - 1.000	1,00	0,61	0,76	0,67	0,64	0,64	0,63	0,49	0,64	0,95	0,66	0,25	0,65
1.000 - 1.500	0,00	0,00	0,00	0,00	0,00	0,00	0,00	0,00	0,00	0,00	0,00	0,00	0,00
1.500 - 2.000	0,00	0,00	0,00	0,00	0,00	0,00	0,00	0,00	0,00	0,00	0,00	0,00	0,00
2.000 - 2.500	0,00	0,00	0,00	0,00	0,00	0,00	0,00	0,00	0,00	0,00	0,00	0,00	0,00
oltre 2.500	0,00	0,00	0,00	0,00	0,00	0,00	0,00	0,00	0,00	0,00	0,00	0,00	0,00
Totale	100,00	100,00	100,00	100,00	100,00	100,00	100,00	100,00	100,00	100,00	100,00	100,00	100,00

CD - CM

Tav. 26 - Numero di pensioni con decorrenza post 1988 vigenti al 1° gennaio 2004 per classe di importo e periodo di decorrenza

VECCHIAIA

Classi d'importo	Periodi di decorrenza												Vigenti al 01-01-2004
	1989-1990	1991-1993	1994	1995	1996	1997	1998	1999	2000	2001	2002	2003	
a) valori assoluti													
Inferiori al minimo	7.656	12.089	4.286	4.610	4.564	4.369	4.594	4.799	4.996	5.668	5.586	4.073	67.290
al minimo	40.473	61.242	16.910	14.597	13.919	12.218	12.367	11.814	10.991	11.640	11.583	10.045	227.799
minimo - 500	11.276	14.881	4.228	3.968	3.589	2.765	2.134	2.051	1.982	2.396	2.101	1.772	53.143
500 - 1.000	6.895	9.745	2.798	2.638	2.540	2.105	1.818	1.808	1.866	5.348	5.306	4.209	47.076
1.000 - 1.500	2	69	95	77	113	80	83	108	116	405	367	333	1.848
1.500 - 2.000	-	7	15	19	15	12	10	25	18	46	47	64	278
2.000 - 2.500	-	1	6	1	7	4	3	4	9	13	16	17	81
oltre 2.500	-	-	1	1	4	3	3	2	6	13	15	10	58
Totale	66.302	98.034	28.339	25.911	24.751	21.556	21.012	20.611	19.984	25.529	25.021	20.523	397.573
b) valori percentuali													
Inferiori al minimo	11,55	12,33	15,13	17,80	18,43	20,26	21,86	23,29	24,99	22,19	22,32	19,85	16,93
al minimo	61,04	62,47	59,67	56,34	56,24	56,68	58,86	57,32	55,00	45,60	46,29	48,95	57,30
minimo - 500	17,01	15,18	14,92	15,31	14,50	12,83	10,16	9,95	9,92	9,39	8,40	8,63	13,37
500 - 1.000	10,40	9,94	9,87	10,18	10,26	9,77	8,65	8,77	9,34	20,95	21,21	20,51	11,84
1.000 - 1.500	0,00	0,07	0,34	0,30	0,46	0,37	0,40	0,52	0,58	1,59	1,47	1,62	0,46
1.500 - 2.000	0,00	0,01	0,05	0,07	0,06	0,06	0,05	0,12	0,09	0,18	0,19	0,31	0,07
2.000 - 2.500	0,00	0,00	0,02	0,00	0,03	0,02	0,01	0,02	0,05	0,05	0,06	0,08	0,02
oltre 2.500	0,00	0,00	0,00	0,00	0,02	0,01	0,01	0,01	0,03	0,05	0,06	0,05	0,01
Totale	100,00	100,00	100,00	100,00	100,00	100,00	100,00	100,00	100,00	100,00	100,00	100,00	100,00

CD - CM													
segue Tav. 26 - Numero di pensioni con decorrenza post 1988 vigenti al 1° gennaio 2004 per classe di importo e periodo di decorrenza													
ANZIANITA'													
Classi d'importo	Periodi di decorrenza												Vigenti al 01-01-2004
	1989-1990	1991-1993	1994	1995	1996	1997	1998	1999	2000	2001	2002	2003	
a) valori assoluti													
Inferiori al minimo	214	2.218	1.119	91	1.796	1.200	220	1.105	835	880	902	692	11.272
al minimo	3.038	40.902	11.906	254	11.905	8.009	110	4.277	3.123	3.298	4.457	3.471	94.750
minimo - 500	3.046	41.836	9.317	270	9.072	4.764	134	2.087	1.592	2.169	4.373	2.973	81.633
500 - 1.000	4.447	63.008	24.213	7.313	25.860	15.292	2.415	5.977	4.864	6.391	9.571	8.272	177.623
1.000 - 1.500	31	4.828	12.427	8.509	10.069	8.973	1.636	2.479	2.333	3.014	3.095	3.472	60.866
1.500 - 2.000	5	662	1.975	1.436	1.579	1.757	328	480	497	687	816	931	11.153
2.000 - 2.500	2	128	469	389	365	546	108	118	184	244	264	309	3.126
oltre 2.500	-	38	136	87	130	261	83	112	125	193	177	204	1.546
Totale	10.783	153.620	61.562	18.349	60.776	40.802	5.034	16.635	13.553	16.876	23.655	20.324	441.969
b) valori percentuali													
Inferiori al minimo	1,98	1,45	1,82	0,50	2,95	2,93	4,36	6,64	6,16	5,22	3,81	3,41	2,55
al minimo	28,17	26,63	19,34	1,38	19,59	19,63	2,19	25,71	23,04	19,54	18,84	17,08	21,44
minimo - 500	28,25	27,23	15,13	1,47	14,93	11,68	2,66	12,55	11,75	12,85	18,49	14,63	18,47
500 - 1.000	41,24	41,02	39,33	39,86	42,55	37,48	47,97	35,93	35,89	37,87	40,46	40,70	40,19
1.000 - 1.500	0,29	3,14	20,19	46,37	16,57	21,99	32,50	14,90	17,21	17,86	13,08	17,08	13,77
1.500 - 2.000	0,05	0,43	3,21	7,83	2,60	4,31	6,52	2,89	3,67	4,07	3,45	4,58	2,52
2.000 - 2.500	0,02	0,08	0,76	2,12	0,60	1,34	2,15	0,71	1,36	1,45	1,12	1,52	0,71
oltre 2.500	0,00	0,02	0,22	0,47	0,21	0,64	1,65	0,67	0,92	1,14	0,75	1,00	0,35
Totale	100,00	100,00	100,00	100,00	100,00	100,00	100,00	100,00	100,00	100,00	100,00	100,00	100,00

CD - CM													
segue Tav. 26 - Numero di pensioni con decorrenza post 1988 vigenti al 1° gennaio 2004 per classe di importo e periodo di decorrenza													
INVALIDITA'													
Classi d'importo	Periodi di decorrenza												Vigenti al 01-01-2004
	1989-1990	1991-1993	1994	1995	1996	1997	1998	1999	2000	2001	2002	2003	
a) valori assoluti													
Inferiori al minimo	695	965	264	244	284	338	347	351	431	458	424	221	5.022
al minimo	4.147	4.976	1.100	924	928	953	1.043	1.109	1.082	1.116	935	605	18.918
minimo - 500	923	833	191	203	170	243	267	243	311	333	264	179	4.160
500 - 1.000	471	703	212	255	250	256	339	419	416	509	557	387	4.774
1.000 - 1.500	-	25	13	33	18	16	29	27	37	64	56	50	368
1.500 - 2.000	1	2	-	3	1	3	4	3	1	3	6	1	28
2.000 - 2.500	-	-	-	-	-	-	3	-	2	-	1	1	7
oltre 2.500	-	-	-	-	-	-	-	-	-	-	1	1	2
Totale	6.237	7.504	1.780	1.662	1.651	1.809	2.032	2.152	2.280	2.483	2.244	1.445	33.279
b) valori percentuali													
Inferiori al minimo	11,14	12,86	14,83	14,68	17,20	18,69	17,07	16,32	18,90	18,44	18,90	15,29	15,08
al minimo	66,49	66,31	61,80	55,60	56,21	52,68	51,33	51,53	47,46	44,95	41,67	41,87	56,85
minimo - 500	14,80	11,10	10,73	12,21	10,30	13,43	13,14	11,29	13,64	13,41	11,76	12,39	12,50
500 - 1.000	7,55	9,37	11,91	15,34	15,14	14,15	16,68	19,47	18,25	20,50	24,82	26,78	14,35
1.000 - 1.500	0,00	0,33	0,73	1,99	1,09	0,88	1,43	1,25	1,62	2,58	2,50	3,46	1,11
1.500 - 2.000	0,02	0,03	0,00	0,18	0,06	0,17	0,20	0,14	0,04	0,12	0,27	0,07	0,08
2.000 - 2.500	0,00	0,00	0,00	0,00	0,00	0,00	0,15	0,00	0,09	0,00	0,04	0,07	0,02
oltre 2.500	0,00	0,00	0,00	0,00	0,00	0,00	0,00	0,00	0,00	0,00	0,04	0,07	0,01
Totale	100,00	100,00	100,00	100,00	100,00	100,00	100,00	100,00	100,00	100,00	100,00	100,00	100,00

CD - CM													
segue Tav. 26 - Numero di pensioni con decorrenza post 1988 vigenti al 1° gennaio 2004 per classe di importo e periodo di decorrenza													
SUPERSTITI													
Classi d'importo	Periodi di decorrenza												Vigenti al 01-01-2004
	1989-1990	1991-1993	1994	1995	1996	1997	1998	1999	2000	2001	2002	2003	
a) valori assoluti													
Inferiori al minimo	3.266	13.748	2.508	2.635	2.917	3.179	3.497	3.589	3.726	3.980	4.041	3.485	50.571
al minimo	1.097	2.480	979	969	1.085	1.143	1.349	1.423	1.607	1.727	1.915	1.683	17.457
minimo - 500	28	192	86	116	159	184	245	304	349	372	421	377	2.833
500 - 1.000	35	208	131	207	321	441	499	596	604	707	804	736	5.289
1.000 - 1.500	-	3	10	16	16	32	29	31	34	50	58	39	318
1.500 - 2.000	-	-	1	2	1	3	2	2	5	5	4	7	32
2.000 - 2.500	-	-	-	1	-	-	2	1	2	-	2	4	12
oltre 2.500	-	-	-	-	1	-	-	-	-	-	2	1	4
Totale	4.426	16.631	3.715	3.946	4.500	4.982	5.623	5.946	6.327	6.841	7.247	6.332	76.516
b) valori percentuali													
Inferiori al minimo	73,79	82,67	67,51	66,76	64,83	63,82	62,18	60,37	58,88	58,19	55,76	55,04	66,09
al minimo	24,79	14,91	26,35	24,56	24,11	22,94	23,99	23,93	25,40	25,24	26,42	26,58	22,81
minimo - 500	0,63	1,15	2,31	2,94	3,53	3,69	4,36	5,11	5,52	5,44	5,81	5,95	3,70
500 - 1.000	0,79	1,25	3,53	5,25	7,13	8,85	8,87	10,02	9,55	10,33	11,09	11,62	6,91
1.000 - 1.500	0,00	0,02	0,27	0,41	0,36	0,64	0,52	0,52	0,54	0,73	0,80	0,62	0,42
1.500 - 2.000	0,00	0,00	0,03	0,05	0,02	0,06	0,04	0,03	0,08	0,07	0,06	0,11	0,04
2.000 - 2.500	0,00	0,00	0,00	0,03	0,00	0,00	0,04	0,02	0,03	0,00	0,03	0,06	0,02
oltre 2.500	0,00	0,00	0,00	0,00	0,02	0,00	0,00	0,00	0,00	0,00	0,03	0,02	0,01
Totale	100,00	100,00	100,00	100,00	100,00	100,00	100,00	100,00	100,00	100,00	100,00	100,00	100,00

CD - CM													
segue Tav. 26 - Numero di pensioni con decorrenza post 1988 vigenti al 1° gennaio 2004 per classe di importo e periodo di decorrenza													
COMPLESSO													
Classi d'importo	Periodi di decorrenza												Vigenti al 01-01-2004
	1989-1990	1991-1993	1994	1995	1996	1997	1998	1999	2000	2001	2002	2003	
a) valori assoluti													
Inferiori al minimo	11.831	29.020	8.177	7.580	9.561	9.086	8.658	9.844	9.988	10.986	10.953	8.471	134.155
al minimo	48.755	109.600	30.895	16.744	27.837	22.323	14.869	18.623	16.803	17.781	18.890	15.804	358.924
minimo - 500	15.273	57.742	13.822	4.557	12.990	7.956	2.780	4.685	4.234	5.270	7.159	5.301	141.769
500 - 1.000	11.848	73.664	27.354	10.413	28.971	18.094	5.071	8.800	7.750	12.955	16.238	13.604	234.762
1.000 - 1.500	33	4.925	12.545	8.635	10.216	9.101	1.777	2.645	2.520	3.533	3.576	3.894	63.400
1.500 - 2.000	6	671	1.991	1.460	1.596	1.775	344	510	521	741	873	1.003	11.491
2.000 - 2.500	2	129	475	391	372	550	116	123	197	257	283	331	3.226
oltre 2.500	-	38	137	88	135	264	86	114	131	206	195	216	1.610
Totale	87.748	275.789	95.396	49.868	91.678	69.149	33.701	45.344	42.144	51.729	58.167	48.624	949.337
b) valori percentuali													
Inferiori al minimo	13,48	10,52	8,57	15,19	10,43	13,13	25,69	21,72	23,69	21,24	18,81	17,43	14,13
al minimo	55,56	39,74	32,39	33,58	30,36	32,28	44,12	41,07	39,87	34,37	32,48	32,50	37,81
minimo - 500	17,41	20,94	14,49	9,14	14,17	11,51	8,25	10,33	10,05	10,19	12,31	10,90	14,93
500 - 1.000	13,50	26,71	28,67	20,88	31,60	26,17	15,05	19,41	18,39	25,04	27,92	27,98	24,73
1.000 - 1.500	0,04	1,79	13,15	17,32	11,14	13,16	5,27	5,83	5,98	6,83	6,15	8,01	6,68
1.500 - 2.000	0,01	0,24	2,09	2,93	1,74	2,57	1,02	1,12	1,24	1,43	1,50	2,06	1,21
2.000 - 2.500	0,00	0,05	0,50	0,78	0,41	0,80	0,34	0,27	0,47	0,50	0,49	0,68	0,34
oltre 2.500	0,00	0,01	0,14	0,18	0,15	0,38	0,26	0,25	0,31	0,40	0,34	0,44	0,17
Totale	100,00	100,00	100,00	100,00	100,00	100,00	100,00	100,00	100,00	100,00	100,00	100,00	100,00

CD - CM

Tav. 27 - Numero di pensioni vigenti al 1° gennaio 2004 per classe di importo e periodo di decorrenza

VECCHIAIA

Classi d'importo	Periodi di decorrenza												Vigenti al 01-01-2004
	Ante 1989	1989-1990	1991-1994	1995	1996	1997	1998	1999	2000	2001	2002	2003	
a) valori assoluti													
Inferiori al minimo	30.569	7.656	16.375	4.610	4.564	4.369	4.594	4.799	4.996	5.668	5.586	4.073	97.859
al minimo	111.054	40.473	78.152	14.597	13.919	12.218	12.367	11.814	10.991	11.640	11.583	10.045	338.853
minimo - 500	34.252	11.276	19.109	3.968	3.589	2.765	2.134	2.051	1.982	2.396	2.101	1.772	87.395
500 - 1.000	19.040	6.895	12.543	2.638	2.540	2.105	1.818	1.808	1.866	5.348	5.306	4.209	66.116
1.000 - 1.500	11	2	164	77	113	80	83	108	116	405	367	333	1.859
1.500 - 2.000	-	-	22	19	15	12	10	25	18	46	47	64	278
2.000 - 2.500	-	-	7	1	7	4	3	4	9	13	16	17	81
oltre 2.500	-	-	1	1	4	3	3	2	6	13	15	10	58
Totale	194.926	66.302	126.373	25.911	24.751	21.556	21.012	20.611	19.984	25.529	25.021	20.523	592.499
b) valori percentuali													
Inferiori al minimo	15,68	11,55	12,95	17,80	18,43	20,26	21,86	23,29	24,99	22,19	22,32	19,85	16,52
al minimo	56,97	61,04	61,84	56,34	56,24	56,68	58,86	57,32	55,00	45,60	46,29	48,95	57,19
minimo - 500	17,57	17,01	15,12	15,31	14,50	12,83	10,16	9,95	9,92	9,39	8,40	8,63	14,75
500 - 1.000	9,77	10,40	9,93	10,18	10,26	9,77	8,65	8,77	9,34	20,95	21,21	20,51	11,16
1.000 - 1.500	0,01	0,00	0,13	0,30	0,46	0,37	0,40	0,52	0,58	1,59	1,47	1,62	0,31
1.500 - 2.000	0,00	0,00	0,02	0,07	0,06	0,06	0,05	0,12	0,09	0,18	0,19	0,31	0,05
2.000 - 2.500	0,00	0,00	0,01	0,00	0,03	0,02	0,01	0,02	0,05	0,05	0,06	0,08	0,01
oltre 2.500	0,00	0,00	0,00	0,00	0,02	0,01	0,01	0,01	0,03	0,05	0,06	0,05	0,01
Totale	100,00	100,00	100,00	100,00	100,00	100,00	100,00	100,00	100,00	100,00	100,00	100,00	100,00

CD - CM													
segue Tav. 27 - Numero di pensioni vigenti al 1° gennaio 2004 per classe di importo e periodo di decorrenza													
ANZIANITA'													
Classi d'importo	Periodi di decorrenza												Vigenti al 01-01-2004
	Ante 1989	1989-1990	1991-1994	1995	1996	1997	1998	1999	2000	2001	2002	2003	
a) valori assoluti													
Inferiori al minimo	178	214	3.337	91	1.796	1.200	220	1.105	835	880	902	692	11.450
al minimo	2.343	3.038	52.808	254	11.905	8.009	110	4.277	3.123	3.298	4.457	3.471	97.093
minimo - 500	1.734	3.046	51.153	270	9.072	4.764	134	2.087	1.592	2.169	4.373	2.973	83.367
500 - 1.000	1.614	4.447	87.221	7.313	25.860	15.292	2.415	5.977	4.864	6.391	9.571	8.272	179.237
1.000 - 1.500	29	31	17.255	8.509	10.069	8.973	1.636	2.479	2.333	3.014	3.095	3.472	60.895
1.500 - 2.000	3	5	2.637	1.436	1.579	1.757	328	480	497	687	816	931	11.156
2.000 - 2.500	-	2	597	389	365	546	108	118	184	244	264	309	3.126
oltre 2.500	-	-	174	87	130	261	83	112	125	193	177	204	1.546
Totale	5.901	10.783	215.182	18.349	60.776	40.802	5.034	16.635	13.553	16.876	23.655	20.324	447.870
b) valori percentuali													
Inferiori al minimo	3,02	1,98	1,55	0,50	2,95	2,93	4,36	6,64	6,16	5,22	3,81	3,41	2,55
al minimo	39,71	28,17	24,54	1,38	19,59	19,63	2,19	25,71	23,04	19,54	18,84	17,08	21,68
minimo - 500	29,38	28,25	23,77	1,47	14,93	11,68	2,66	12,55	11,75	12,85	18,49	14,63	18,61
500 - 1.000	27,35	41,24	40,53	39,86	42,55	37,48	47,97	35,93	35,89	37,87	40,46	40,70	40,02
1.000 - 1.500	0,49	0,29	8,02	46,37	16,57	21,99	32,50	14,90	17,21	17,86	13,08	17,08	13,60
1.500 - 2.000	0,05	0,05	1,23	7,83	2,60	4,31	6,52	2,89	3,67	4,07	3,45	4,58	2,49
2.000 - 2.500	0,00	0,02	0,28	2,12	0,60	1,34	2,15	0,71	1,36	1,45	1,12	1,52	0,70
oltre 2.500	0,00	0,00	0,08	0,47	0,21	0,64	1,65	0,67	0,92	1,14	0,75	1,00	0,35
Totale	100,00	100,00	100,00	100,00	100,00	100,00	100,00	100,00	100,00	100,00	100,00	100,00	100,00

CD - CM													
segue Tav. 27 - Numero di pensioni vigenti al 1° gennaio 2004 per classe di importo e periodo di decorrenza													
INVALIDITA'													
Classi d'importo	Periodi di decorrenza												Vigenti al 01-01-2004
	Ante 1989	1989-1990	1991-1994	1995	1996	1997	1998	1999	2000	2001	2002	2003	
a) valori assoluti													
Inferiori al minimo	81.517	695	1.229	244	284	338	347	351	431	458	424	221	86.539
al minimo	271.985	4.147	6.076	924	928	953	1.043	1.109	1.082	1.116	935	605	290.903
minimo - 500	82.796	923	1.024	203	170	243	267	243	311	333	264	179	86.956
500 - 1.000	38.872	471	915	255	250	256	339	419	416	509	557	387	43.646
1.000 - 1.500	28	-	38	33	18	16	29	27	37	64	56	50	396
1.500 - 2.000	1	1	2	3	1	3	4	3	1	3	6	1	29
2.000 - 2.500	2	-	-	-	-	-	3	-	2	-	1	1	9
oltre 2.500	-	-	-	-	-	-	-	-	-	-	1	1	2
Totale	475.201	6.237	9.284	1.662	1.651	1.809	2.032	2.152	2.280	2.483	2.244	1.445	508.480
b) valori percentuali													
Inferiori al minimo	17,15	11,14	13,23	14,68	17,20	18,69	17,07	16,32	18,90	18,44	18,90	15,29	17,02
al minimo	57,24	66,49	65,45	55,60	56,21	52,68	51,33	51,53	47,46	44,95	41,67	41,87	57,21
minimo - 500	17,42	14,80	11,03	12,21	10,30	13,43	13,14	11,29	13,64	13,41	11,76	12,39	17,10
500 - 1.000	8,18	7,55	9,86	15,34	15,14	14,15	16,68	19,47	18,25	20,50	24,82	26,78	8,58
1.000 - 1.500	0,01	0,00	0,41	1,99	1,09	0,88	1,43	1,25	1,62	2,58	2,50	3,46	0,08
1.500 - 2.000	0,00	0,02	0,02	0,18	0,06	0,17	0,20	0,14	0,04	0,12	0,27	0,07	0,01
2.000 - 2.500	0,00	0,00	0,00	0,00	0,00	0,00	0,15	0,00	0,09	0,00	0,04	0,07	0,00
oltre 2.500	0,00	0,00	0,00	0,00	0,00	0,00	0,00	0,00	0,00	0,00	0,04	0,07	0,00
Totale	100,00	100,00	100,00	100,00	100,00	100,00	100,00	100,00	100,00	100,00	100,00	100,00	100,00

CD - CM													
segue Tav. 27 - Numero di pensioni vigenti al 1° gennaio 2004 per classe di importo e periodo di decorrenza													
SUPERSTITI													
Classi d'importo	Periodi di decorrenza												Vigenti al 01-01-2004
	Ante 1989	1989-1990	1991-1994	1995	1996	1997	1998	1999	2000	2001	2002	2003	
a) valori assoluti													
Inferiori al minimo	79.670	17.228	107.197	13.908	14.212	14.796	15.651	15.924	15.195	14.652	14.898	12.550	335.881
al minimo	12.407	2.414	10.094	1.909	2.100	2.173	2.389	2.526	2.857	3.187	3.542	3.077	48.675
minimo - 500	2.848	370	1.772	428	472	492	590	662	1.020	1.507	1.440	1.197	12.798
500 - 1.000	2.377	192	966	291	402	525	585	664	690	834	894	764	9.184
1.000 - 1.500	-	-	13	16	16	32	29	31	34	50	58	39	318
1.500 - 2.000	-	-	2	2	1	3	2	2	5	5	4	7	33
2.000 - 2.500	-	-	-	1	-	-	2	1	2	-	2	4	12
oltre 2.500	-	-	-	-	1	-	-	-	-	-	2	1	4
Totale	97.302	20.204	120.044	16.555	17.204	18.021	19.248	19.810	19.803	20.235	20.840	17.639	406.905
b) valori percentuali													
Inferiori al minimo	81,88	85,27	89,30	84,00	82,60	82,10	81,31	80,38	76,73	72,41	71,48	71,15	82,54
al minimo	12,75	11,95	8,41	11,53	12,21	12,06	12,41	12,75	14,43	15,75	17,00	17,44	11,96
minimo - 500	2,93	1,83	1,48	2,59	2,74	2,73	3,07	3,34	5,15	7,45	6,91	6,79	3,15
500 - 1.000	2,44	0,95	0,80	1,76	2,34	2,91	3,04	3,35	3,48	4,12	4,29	4,33	2,26
1.000 - 1.500	0,00	0,00	0,01	0,10	0,09	0,18	0,15	0,16	0,17	0,25	0,28	0,22	0,08
1.500 - 2.000	0,00	0,00	0,00	0,01	0,01	0,02	0,01	0,01	0,03	0,02	0,02	0,04	0,01
2.000 - 2.500	0,00	0,00	0,00	0,01	0,00	0,00	0,01	0,01	0,01	0,00	0,01	0,02	0,00
oltre 2.500	0,00	0,00	0,00	0,00	0,01	0,00	0,00	0,00	0,00	0,00	0,01	0,01	0,00
Totale	100,00	100,00	100,00	100,00	100,00	100,00	100,00	100,00	100,00	100,00	100,00	100,00	100,00

CD - CM													
segue Tav. 27 - Numero di pensioni vigenti al 1° gennaio 2004 per classe di importo e periodo di decorrenza													
COMPLESSO													
Classi d'importo	Periodi di decorrenza												Vigenti al 01-01-2004
	Ante 1989	1989-1990	1991-1994	1995	1996	1997	1998	1999	2000	2001	2002	2003	
a) valori assoluti													
Inferiori al minimo	191.934	25.793	128.138	18.853	20.856	20.703	20.812	22.179	21.457	21.658	21.810	17.536	531.729
al minimo	397.789	50.072	147.130	17.684	28.852	23.353	15.909	19.726	18.053	19.241	20.517	17.198	775.524
minimo - 500	121.630	15.615	73.058	4.869	13.303	8.264	3.125	5.043	4.905	6.405	8.178	6.121	270.516
500 - 1.000	61.903	12.005	101.645	10.497	29.052	18.178	5.157	8.868	7.836	13.082	16.328	13.632	298.183
1.000 - 1.500	68	33	17.470	8.635	10.216	9.101	1.777	2.645	2.520	3.533	3.576	3.894	63.468
1.500 - 2.000	4	6	2.663	1.460	1.596	1.775	344	510	521	741	873	1.003	11.496
2.000 - 2.500	2	2	604	391	372	550	116	123	197	257	283	331	3.228
oltre 2.500	-	-	175	88	135	264	86	114	131	206	195	216	1.610
Totale	773.330	103.526	470.883	62.477	104.382	82.188	47.326	59.208	55.620	65.123	71.760	59.931	1.955.754
b) valori percentuali													
Inferiori al minimo	24,82	24,91	27,19	30,18	19,98	25,20	43,97	37,45	38,57	33,24	30,40	29,26	27,18
al minimo	51,44	48,37	31,25	28,30	27,64	28,41	33,62	33,32	32,46	29,55	28,59	28,70	39,65
minimo - 500	15,73	15,08	15,52	7,79	12,74	10,05	6,60	8,52	8,82	9,84	11,40	10,21	13,83
500 - 1.000	8,00	11,60	21,59	16,80	27,83	22,12	10,90	14,98	14,09	20,09	22,75	22,75	15,25
1.000 - 1.500	0,01	0,03	3,71	13,82	9,79	11,07	3,75	4,47	4,53	5,43	4,98	6,50	3,25
1.500 - 2.000	0,00	0,01	0,57	2,34	1,53	2,16	0,73	0,86	0,94	1,14	1,22	1,67	0,59
2.000 - 2.500	0,00	0,00	0,13	0,63	0,36	0,67	0,25	0,21	0,35	0,39	0,39	0,55	0,17
oltre 2.500	0,00	0,00	0,04	0,14	0,13	0,32	0,18	0,19	0,24	0,32	0,27	0,36	0,08
Totale	100,00	100,00	100,00	100,00	100,00	100,00	100,00	100,00	100,00	100,00	100,00	100,00	100,00

CD - CM

Tav.28 bis -Numero e importo medio mensile delle pensioni liquidate ai superstiti dopo il 1988 derivanti da pensioni ante 1989 vigenti al 1° gennaio 2004 per periodo di decorrenza e sesso

Periodi di decorrenza	Pensioni ai superstiti					
	Numero			Importo medio mensile		
	Maschi	Femmine	Totale	Maschi	Femmine	Totale
1989-1990	3.235	12.543	15.778	281,87	268,25	271,04
1991-1993	13.461	74.097	87.558	254,30	213,01	219,36
1994	2.816	9.324	12.140	280,99	269,01	271,79
1995	2.970	9.639	12.609	280,24	269,02	271,66
1996	3.107	9.597	12.704	280,83	269,99	272,64
1997	3.365	9.674	13.039	279,79	269,83	272,40
1998	3.764	9.861	13.625	277,84	270,34	272,41
1999	4.060	9.804	13.864	278,68	270,56	272,94
2000	4.006	9.470	13.476	281,32	279,99	280,38
2001	4.188	9.206	13.394	285,63	293,34	290,93
2002	4.470	9.123	13.593	284,85	290,43	288,60
2003	3.835	7.472	11.307	283,91	289,08	287,33
Totale vigenti	53.277	179.810	233.087	274,70	249,88	255,55

CD - CM															
Tav.28 - Numero delle pensioni ante 1989 vigenti al 1° gennaio 2004 per categoria, sesso e periodo di decorrenza															
Periodi di decorrenza	Vecchiaia			Anzianità			Invalidità e Inabilità			Superstiti (*)			Complesso		
	Maschi	Femmine	Totale	Maschi	Femmine	Totale	Maschi	Femmine	Totale	Maschi	Femmine	Totale	Maschi	Femmine	Totale
ante 1981	6.639	41.491	48.130	165	21	186	104.220	304.461	408.681	5.557	33.689	39.246	116.581	379.662	496.243
1981	1.227	9.375	10.602	109	25	134	5.774	12.292	18.066	1.022	4.673	5.695	8.132	26.365	34.497
1982	1.013	10.634	11.647	151	45	196	5.063	9.645	14.708	1.133	4.937	6.070	7.360	25.261	32.621
1983	1.172	12.103	13.275	243	89	332	4.487	8.074	12.561	1.212	5.416	6.628	7.114	25.682	32.796
1984	1.884	13.648	15.532	323	137	460	3.548	6.015	9.563	1.357	5.653	7.010	7.112	25.453	32.565
1985	3.645	15.495	19.140	414	214	628	1.252	1.214	2.466	1.342	6.021	7.363	6.653	22.944	29.597
1986	4.491	17.436	21.927	526	344	870	1.359	1.365	2.724	1.534	6.432	7.966	7.910	25.577	33.487
1987	5.703	20.065	25.768	729	536	1.265	1.604	1.578	3.182	1.718	6.736	8.454	9.754	28.915	38.669
1988	7.087	21.818	28.905	922	908	1.830	1.658	1.592	3.250	1.839	7.031	8.870	11.506	31.349	42.855
post 1988	-	-	-	-	-	-	-	-	-	53.277	179.810	233.087	53.277	179.810	233.087
Totale	32.861	162.065	194.926	3.582	2.319	5.901	128.965	346.236	475.201	69.991	260.398	330.389	235.399	771.018	1.006.417

(*) Le pensioni ai superstiti post 1988 sono ripartite per anno di liquidazione nella Tav. 28 bis

CD - CM															
Tav.29 - Numero delle pensioni post 1988 vigenti al 1° gennaio 2004 per categoria, sesso e periodo di decorrenza															
Periodi di decorrenza	Vecchiaia			Anzianità			Invalidità e Inabilità			Superstiti			Complesso		
	Maschi	Femmine	Totale	Maschi	Femmine	Totale	Maschi	Femmine	Totale	Maschi	Femmine	Totale	Maschi	Femmine	Totale
1989 - 1990	18.925	47.377	66.302	7.683	3.100	10.783	3.302	2.935	6.237	1.172	3.254	4.426	31.082	56.666	87.748
1991 - 1993	28.937	69.097	98.034	101.479	52.141	153.620	3.983	3.521	7.504	2.768	13.863	16.631	137.167	138.622	275.789
1994	7.619	20.720	28.339	42.476	19.086	61.562	980	800	1.780	939	2.776	3.715	52.014	43.382	95.396
1995	7.245	18.666	25.911	16.206	2.143	18.349	930	732	1.662	999	2.947	3.946	25.380	24.488	49.868
1996	6.658	18.093	24.751	44.350	16.426	60.776	842	809	1.651	1.091	3.409	4.500	52.941	38.737	91.678
1997	5.363	16.193	21.556	29.656	11.146	40.802	923	886	1.809	1.279	3.703	4.982	37.221	31.928	69.149
1998	5.441	15.571	21.012	4.310	724	5.034	1.012	1.020	2.032	1.437	4.186	5.623	12.200	21.501	33.701
1999	5.182	15.429	20.611	12.164	4.471	16.635	1.083	1.069	2.152	1.538	4.408	5.946	19.967	25.377	45.344
2000	4.815	15.169	19.984	9.423	4.130	13.553	1.087	1.193	2.280	1.588	4.739	6.327	16.913	25.231	42.144
2001	5.788	19.741	25.529	11.332	5.544	16.876	1.180	1.303	2.483	1.795	5.046	6.841	20.095	31.634	51.729
2002	5.832	19.189	25.021	14.776	8.879	23.655	1.073	1.171	2.244	1.860	5.387	7.247	23.541	34.626	58.167
2003	4.555	15.968	20.523	12.625	7.699	20.324	732	713	1.445	1.665	4.667	6.332	19.577	29.047	48.624
Totale	106.360	291.213	397.573	306.480	135.489	441.969	17.127	16.152	33.279	18.131	58.385	76.516	448.098	501.239	949.337

CD - CM															
Tav.30 - Numero delle pensioni vigenti al 1° gennaio 2004 per categoria, sesso e periodo di decorrenza															
Periodi di decorrenza	Vecchiaia			Anzianità			Invalidità e Inabilità			Superstiti			Complesso		
	Maschi	Femmine	Totale	Maschi	Femmine	Totale	Maschi	Femmine	Totale	Maschi	Femmine	Totale	Maschi	Femmine	Totale
ante 1989	32.861	162.065	194.926	3.582	2.319	5.901	128.965	346.236	475.201	69.991	260.398	330.389	235.399	771.018	1.006.417
1989 - 1991	18.925	47.377	66.302	7.683	3.100	10.783	3.302	2.935	6.237	1.172	3.254	4.426	31.082	56.666	87.748
1992	28.937	69.097	98.034	101.479	52.141	153.620	3.983	3.521	7.504	2.768	13.863	16.631	137.167	138.622	275.789
1993	7.619	20.720	28.339	42.476	19.086	61.562	980	800	1.780	939	2.776	3.715	52.014	43.382	95.396
1994	7.245	18.666	25.911	16.206	2.143	18.349	930	732	1.662	999	2.947	3.946	25.380	24.488	49.868
1995	6.658	18.093	24.751	44.350	16.426	60.776	842	809	1.651	1.091	3.409	4.500	52.941	38.737	91.678
1996	5.363	16.193	21.556	29.656	11.146	40.802	923	886	1.809	1.279	3.703	4.982	37.221	31.928	69.149
1997	5.441	15.571	21.012	4.310	724	5.034	1.012	1.020	2.032	1.437	4.186	5.623	12.200	21.501	33.701
1998	5.182	15.429	20.611	12.164	4.471	16.635	1.083	1.069	2.152	1.538	4.408	5.946	19.967	25.377	45.344
1999	4.815	15.169	19.984	9.423	4.130	13.553	1.087	1.193	2.280	1.588	4.739	6.327	16.913	25.231	42.144
2000	5.788	19.741	25.529	11.332	5.544	16.876	1.180	1.303	2.483	1.795	5.046	6.841	20.095	31.634	51.729
2001	5.832	19.189	25.021	14.776	8.879	23.655	1.073	1.171	2.244	1.860	5.387	7.247	23.541	34.626	58.167
2002	4.555	15.968	20.523	12.625	7.699	20.324	732	713	1.445	1.665	4.667	6.332	19.577	29.047	48.624
Totale	139.221	453.278	592.499	310.062	137.808	447.870	146.092	362.388	508.480	88.122	318.783	406.905	683.497	1.272.257	1.955.754

CD - CM															
Tav.31 - Importo medio mensile delle pensioni ante 1989 vigenti al 1° gennaio 2004 per categoria, sesso e periodo di decorrenza															
Periodi di decorrenza	Vecchiaia			Anzianità			Invalidità e Inabilità			Superstiti (*)			Complesso		
	Maschi	Femmine	Totale	Maschi	Femmine	Totale	Maschi	Femmine	Totale	Maschi	Femmine	Totale	Maschi	Femmine	Totale
ante 1981	425,34	393,60	397,98	442,42	379,15	435,27	428,67	384,65	395,88	230,00	199,36	203,69	419,03	369,19	380,90
1981	428,63	387,88	392,60	435,99	398,18	428,94	426,03	387,90	400,09	240,13	220,54	224,05	403,19	358,24	368,84
1982	446,66	397,19	401,49	509,32	442,50	493,98	434,14	396,96	409,76	245,87	231,78	234,41	408,42	364,85	374,68
1983	450,08	398,53	403,08	500,08	423,72	479,61	434,80	400,34	412,65	255,82	240,25	243,09	409,05	365,81	375,19
1984	457,86	400,15	407,15	508,53	424,68	483,56	435,39	400,02	413,14	255,23	238,20	241,49	410,29	364,28	374,33
1985	457,79	399,27	410,41	518,89	426,27	487,33	422,78	384,40	403,89	255,95	240,19	243,06	414,29	356,99	369,87
1986	456,34	400,33	411,80	511,40	444,42	484,92	421,50	393,89	407,66	262,57	248,30	251,05	416,44	362,34	375,12
1987	454,98	401,66	413,46	511,94	441,72	482,18	428,06	393,15	410,75	267,74	250,00	253,61	421,83	366,61	380,54
1988	453,93	398,30	411,94	507,09	443,27	475,42	424,59	390,18	407,73	284,43	271,74	274,38	426,87	370,80	385,86
post 1988	-	-	-	-	-	-	-	-	-	274,70	249,88	255,55	274,70	249,88	255,55
Totale	448,01	397,32	405,87	504,68	438,58	478,70	428,97	385,85	397,55	268,93	242,35	247,98	385,20	339,95	350,54

(*) Gli importi medi delle pensioni ai superstiti post 1988 sono ripartiti per anno di liquidazione nella Tav. 28 bis

CD - CM															
Tav.32 - Importo medio mensile delle pensioni post 1988 vigenti al 1° gennaio 2004 per categoria, sesso e periodo di decorrenza															
Periodi di decorrenza	Vecchiaia			Anzianità			Invalidità e Inabilità			Superstiti			Complesso		
	Maschi	Femmine	Totale	Maschi	Femmine	Totale	Maschi	Femmine	Totale	Maschi	Femmine	Totale	Maschi	Femmine	Totale
1989 - 1990	448,10	402,68	415,64	540,34	445,63	513,11	424,55	389,53	408,07	294,93	292,11	292,86	462,62	398,00	420,89
1991 - 1993	437,31	401,07	411,77	589,72	457,68	544,90	426,32	387,40	408,06	270,33	198,61	210,55	546,38	401,77	473,69
1994	446,48	397,41	410,61	858,52	517,55	752,81	438,35	389,62	416,45	302,84	320,84	316,29	780,21	445,22	627,88
1995	441,50	392,28	406,04	1.126,09	845,57	1.093,33	465,60	403,18	438,11	297,48	332,54	323,66	873,85	425,09	653,48
1996	446,13	391,12	405,92	787,75	518,25	714,91	452,38	394,06	423,81	294,76	338,49	327,89	729,30	440,46	607,25
1997	431,27	388,98	399,50	893,92	553,75	800,99	461,92	388,61	426,02	298,59	349,23	336,23	796,09	441,88	632,54
1998	423,25	381,87	392,58	1.053,19	753,10	1.010,03	486,64	399,65	442,97	302,27	352,38	339,57	636,80	389,47	479,01
1999	424,29	381,72	392,42	765,86	513,16	697,94	470,56	412,83	441,88	303,01	361,30	346,22	625,54	402,64	500,79
2000	418,99	382,34	391,17	842,90	536,02	749,38	502,82	404,76	451,51	302,80	362,82	347,76	649,65	404,89	503,12
2001	488,94	429,09	442,66	875,49	563,19	772,90	520,98	412,93	464,28	303,26	368,64	351,49	692,22	442,28	539,38
2002	490,51	429,54	443,75	809,17	529,65	704,25	526,48	422,23	472,08	308,05	380,05	361,57	677,75	447,26	540,54
2003	508,74	437,68	453,45	907,14	558,07	774,91	555,57	430,41	493,81	305,82	386,03	364,94	750,16	461,11	577,49
Totale	447,02	401,97	414,02	767,70	507,75	688,01	461,54	399,23	431,30	297,10	317,17	312,41	660,84	420,60	534,00

CD - CM															
Tav.33 - Importo medio mensile delle pensioni vigenti al 1° gennaio 2004 per categoria, sesso e periodo di decorrenza															
Periodi di decorrenza	Vecchiaia			Anzianità			Invalidità e Inabilità			Superstiti			Complesso		
	Maschi	Femmine	Totale	Maschi	Femmine	Totale	Maschi	Femmine	Totale	Maschi	Femmine	Totale	Maschi	Femmine	Totale
ante 1989	448,01	397,32	405,87	504,68	438,58	478,70	428,97	385,85	397,55	268,93	242,35	247,98	385,20	339,95	350,54
1989-1990	448,10	402,68	415,64	540,34	445,63	513,11	424,55	389,53	408,07	294,93	292,11	292,86	462,62	398,00	420,89
1991-1993	437,31	401,07	411,77	589,72	457,68	544,90	426,32	387,40	408,06	270,33	198,61	210,55	546,38	401,77	473,69
1994	446,48	397,41	410,61	858,52	517,55	752,81	438,35	389,62	416,45	302,84	320,84	316,29	780,21	445,22	627,88
1995	441,50	392,28	406,04	1.126,09	845,57	1.093,33	465,60	403,18	438,11	297,48	332,54	323,66	873,85	425,09	653,48
1996	446,13	391,12	405,92	787,75	518,25	714,91	452,38	394,06	423,81	294,76	338,49	327,89	729,30	440,46	607,25
1997	431,27	388,98	399,50	893,92	553,75	800,99	461,92	388,61	426,02	298,59	349,23	336,23	796,09	441,88	632,54
1998	423,25	381,87	392,58	1.053,19	753,10	1.010,03	486,64	399,65	442,97	302,27	352,38	339,57	636,80	389,47	479,01
1999	424,29	381,72	392,42	765,86	513,16	697,94	470,56	412,83	441,88	303,01	361,30	346,22	625,54	402,64	500,79
2000	418,99	382,34	391,17	842,90	536,02	749,38	502,82	404,76	451,51	302,80	362,82	347,76	649,65	404,89	503,12
2001	488,94	429,09	442,66	875,49	563,19	772,90	520,98	412,93	464,28	303,26	368,64	351,49	692,22	442,28	539,38
2002	490,51	429,54	443,75	809,17	529,65	704,25	526,48	422,23	472,08	308,05	380,05	361,57	677,75	447,26	540,54
2003	508,74	437,68	453,45	907,14	558,07	774,91	555,57	430,41	493,81	305,82	386,03	364,94	750,16	461,11	577,49
Totale	447,26	400,31	411,34	764,67	506,59	685,26	432,79	386,44	399,76	274,73	256,05	260,10	565,91	371,73	439,59

Valori economici di bilancio (anni 1990 - 2003)

CD - CM

Tav. 34 - Gettito contributivo e spesa per rate di pensione
(milioni di €)

Anno	Contributi (1)	Prestazioni (2)			Contributi per 100 € di prestazione a carico della Gestione
		A carico della Gestione	A carico della GIAS	Complessive	
1990	523,69	3.491,25	2.524,96	6.016,21	15,0
1991	881,59	3.487,12	2.794,55	6.281,67	25,3
1992	1.112,96	3.869,81	2.854,97	6.724,78	28,8
1993	1.158,41	4.753,99	2.410,30	7.164,29	24,4
1994	1.076,81	4.486,46	3.096,68	7.583,14	24,0
1995	966,81	3.902,86	3.645,67	7.548,53	24,8
1996	934,79	4.482,33	3.890,99	8.373,32	20,9
1997	906,38	4.388,33	4.476,65	8.864,98	20,7
1998	943,57	2.449,56	836,66	3.286,22	38,5
1999	929,62	2.518,24	970,94	3.489,18	36,9
2000	915,16	2.552,33	1.137,24	3.689,57	35,9
2001	947,18	2.583,32	1.342,79	3.926,11	36,7
2002	919,98	2.785,78	1.598,42	4.384,20	33,0
2003	938,12	2.732,72	1.852,06	4.584,78	34,3

(1) Comprensivi delle quote di partecipazione degli iscritti.

(2) A partire dal 1998 le prestazioni sono al netto dell'onere per pensioni con decorrenza ante 1989 e relative pensioni ai superstiti.

CD - CM				
Tav. 35 - Risultato d'esercizio e situazione patrimoniale netta (milioni di euro)				
Anno	Entrate	Uscite	Risultato d'esercizio	Situazione patrimoniale
1990	803,61	4.504,54	-3.700,93	-16.942,37
1991	1.410,44	5.372,70	-3.962,26	-20.904,63
1992	1.372,23	5.307,11	-3.934,88	-24.839,51
1993	1.519,42	6.391,67	-4.872,25	-29.711,76
1994	1.387,20	6.383,41	-4.996,21	-34.707,97
1995	1.264,29	6.389,60	-5.125,31	-39.833,28
1996	1.368,09	6.170,63	-4.802,54	-44.635,82
1997	1.279,26	5.616,47	-4.337,21	-48.973,03
1998	1.313,35	3.276,92	-1.963,57	-19486,96 (1)
1999	1.121,74	3.193,77	-2.072,03	-21.558,99
2000	1.267,39	4.110,70	-2.843,31	-24.402,30
2001	1.157,33	4.025,65	-2.868,32	-27.270,62
2002	1.184,50	4.203,35	-3.018,85	-30.289,47
2003	1.189,77	3.941,33	-2.751,56	-33.041,03

(1) Trasferito alla GIAS il deficit di 31.449,64 milioni di Euro.

ISTITUTO NAZIONALE DELLA PREVIDENZA SOCIALE

SEDE CENTRALE IN ROMA

GESTIONE DEI CONTRIBUTI E DELLE PRESTAZIONI
DEGLI ARTIGIANI

INDICAZIONI DI CARATTERE STATISTICO

(Allegato al Rendiconto per l'anno 2003)

GESTIONE DEI CONTRIBUTI E DELLE PRESTAZIONI
DEGLI ARTIGIANI
INDICE DELLE TAVOLE

Assicurati:

- Tav. 1 - Limiti di reddito annuo assoggettabile a contribuzione
- Tav. 2 - Aliquote contributive vigenti
- Tav. 3 - Assicurati al 31 dicembre 2003 per regione e qualifica
- Tav. 4 - Assicurati al 31 dicembre 2003 per classe di età e qualifica
- Tav. 5 - Assicurati al 31 dicembre 2003 per anno di iscrizione e qualifica
- Tav. 6 - Numero iscritti per 100 pensioni vigenti a fine anno

Pensioni:Serie storiche dei trattamenti pensionistici (anni 1983 - 2003):

- Tav. 7 - Numero e importo delle pensioni vigenti a fine anno e liquidate nel corso dell'anno
- Tav. 8 - Indici sull'evoluzione delle pensioni vigenti a fine anno
- Tav. 9 - Indici sull'evoluzione degli importi medi delle pensioni vigenti a fine anno
- Tav. 10 - Indici sull'evoluzione delle pensioni liquidate negli anni dal 1983 al 2003
- Tav. 11 - Indici sull'evoluzione degli importi medi delle pensioni liquidate negli anni dal 1983 al 2003
- Tav. 12 - Serie storica del trattamento minimo mensile

NOTA:

Il numero e l'importo delle pensioni riportati nella tav. 7 e gli indici ad essa connessi delle tavole 8, 9, 10 e 11 si riferiscono ai valori di competenza per i quali sono state effettuate le opportune operazioni di integrazione e decontabilizzazione; pertanto questi si discostano dai rispettivi valori indicati nelle tavole successive, in cui le classificazioni statistiche riguardano le pensioni contabilizzate che prescindono dalle predette operazioni.

Distribuzioni delle pensioni vigenti al 1° gennaio 2004:

(I valori si riferiscono alle pensioni contabilizzate)

- Tav. 13 - Pensioni vigenti al 1° gennaio 2004 per categoria e sesso
- Tav. 14 - Pensioni vigenti al 1° gennaio 2004 per categoria, sesso e classe di età del titolare
- Tav. 15 - Pensioni di invalidità ed inabilità vigenti al 1° gennaio 2004 ripartite per tipologia, sesso e classe di età del titolare
- Tav. 16 - Pensioni vigenti al 1° gennaio 2004 per classe di importo e periodo di decorrenza
- Tav. 17 - Numero delle pensioni vigenti al 1° gennaio 2004 per categoria, sesso e periodo di decorrenza
- Tav. 18 - Importo medio delle pensioni vigenti al 1° gennaio 2004 per categoria, sesso e periodo di decorrenza

Valori economici di bilancio (anni 1990 - 2003):

- Tav. 19 - Gettito contributivo e spesa per rate di pensione
- Tav. 20 - Risultato d'esercizio e situazione patrimoniale netta

ARTIGIANI - Assicurati

ARTIGIANI		
Tav. 1 - Limiti di reddito annuo assoggettabile a contribuzione		
Anni	Minimale	Massimale
1990	7.416,70	38.603,43
1991	7.953,12	41.393,16
1992	9.291,29	44.862,89
1993	9.515,43	46.029,22
1994	9.892,00	47.654,34
1995	10.260,99	49.560,93
1996	10.779,20	52.237,03
1997	11.173,03	54.274,46
1998	11.351,71	55.197,19
1999	11.543,79	56.190,51
2000	11.717,49	57.089,15
2001	12.004,47	58.573,10
2002	12.312,00	60.155,00
2003	12.590,00	61.598,00

ARTIGIANI

Tav. 2 - Aliquote contributive vigenti

Decorrenze	Riferimento normativo	Generale	Coadiuvanti di età < 21
dal 1° luglio 1990	L. 2/8/1990, n. 233	12,00 %	9,00 %
dal 1° aprile 1991	L. 12/7/1991, n. 202	13,00 %	10,00 %
dal 1° luglio 1992	D.L. 11/7/1992 n. 333	14,00 %	11,00 %
dal 1° giugno 1993	D.L. 22/5/1993 n. 155	14,50 %	11,50 %
dal 1° gennaio 1994	D.L. 22/5/1993 n. 155	15,00 %	12,00 %
dal 1° gennaio 1998	L. 27/12/1997, n. 449	15,80 %	12,80 %
dal 1° gennaio 1999	" "	16,00 %	13,00 %
dal 1° gennaio 2000	" "	16,20 %	13,20 %
dal 1° gennaio 2001	" "	16,40 %	13,40 %
dal 1° gennaio 2002	" "	16,60 %	13,60 %
dal 1° gennaio 2003	" "	16,80 %	13,80 %

N.B. L'art. 3 della L.n. 438/92 ha introdotto, a partire dal 1° gennaio 1993, un'aliquota aggiuntiva nella misura dell'1% sulla quota di reddito eccedente il limite della prima fascia di retribuzione pensionabile di cui all'art.21 della L. n. 67/88

ARTIGIANI

Tav. 3 - Assicurati al 31 dicembre 2003 per regione e qualifica

Maschi

Regione	Titolari	Familiari	Totale
PIEMONTE	127.919	10.399	138.318
VALLE D'AOSTA	3.971	245	4.216
LOMBARDIA	267.323	17.472	284.795
LIGURIA	41.179	2.588	43.767
Nord-Ovest	440.392	30.704	471.096
TRENTINO A. ADIGE	26.091	1.590	27.681
VENETO	149.527	11.637	161.164
FRIULI V. GIULIA	30.814	1.840	32.654
EMILIA ROMAGNA	146.295	10.141	156.436
Nord-Est	352.727	25.208	377.935
TOSCANA	116.197	8.603	124.800
UMBRIA	24.365	1.484	25.849
MARCHE	52.229	3.734	55.963
LAZIO	91.746	3.811	95.557
Centro	284.537	17.632	302.169
ABRUZZI	31.098	1.452	32.550
MOLISE	7.094	449	7.543
CAMPANIA	66.291	2.265	68.556
PUGLIA	72.564	3.004	75.568
BASILICATA	11.569	467	12.036
CALABRIA	33.474	990	34.464
SICILIA	79.824	2.467	82.291
SARDEGNA	37.203	1.027	38.230
Sud e Isole	339.117	12.121	351.238
Territorio Nazionale	1.416.773	85.665	1.502.438

ARTIGIANI			
segue Tav. 3 - Assicurati al 31 dicembre 2003 per regione e qualifica			
Femmine			
Regione	Titolari	Familiari	Totale
PIEMONTE	26.214	7.986	34.200
VALLE D'AOSTA	716	198	914
LOMBARDIA	54.444	15.227	69.671
LIGURIA	8.540	2.095	10.635
Nord-Ovest	89.914	25.506	115.420
TRENTINO A. ADIGE	4.403	2.252	6.655
VENETO	29.447	9.773	39.220
FRIULI V. GIULIA	6.723	1.996	8.719
EMILIA ROMAGNA	33.323	9.044	42.367
Nord-Est	73.896	23.065	96.961
TOSCANA	27.106	6.968	34.074
UMBRIA	6.486	1.065	7.551
MARCHE	13.307	3.565	16.872
LAZIO	17.789	2.459	20.248
Centro	64.688	14.057	78.745
ABRUZZI	7.444	1.105	8.549
MOLISE	1.405	254	1.659
CAMPANIA	11.666	1.037	12.703
PUGLIA	12.220	1.465	13.685
BASILICATA	2.073	255	2.328
CALABRIA	6.097	516	6.613
SICILIA	13.548	1.293	14.841
SARDEGNA	7.684	801	8.485
Sud e Isole	62.137	6.726	68.863
Territorio Nazionale	290.635	69.354	359.989

ARTIGIANI			
segue Tav. 3 - Assicurati al 31 dicembre 2003 per regione e qualifica			
Complesso			
Regione	Titolari	Familiari	Totale
PIEMONTE	154.133	18.385	172.518
VALLE D'AOSTA	4.687	443	5.130
LOMBARDIA	321.767	32.699	354.466
LIGURIA	49.719	4.683	54.402
Nord-Ovest	530.306	56.210	586.516
TRENTINO A. ADIGE	30.494	3.842	34.336
VENETO	178.974	21.410	200.384
FRIULI V. GIULIA	37.537	3.836	41.373
EMILIA ROMAGNA	179.618	19.185	198.803
Nord-Est	426.623	48.273	474.896
TOSCANA	143.303	15.571	158.874
UMBRIA	30.851	2.549	33.400
MARCHE	65.536	7.299	72.835
LAZIO	109.535	6.270	115.805
Centro	349.225	31.689	380.914
ABRUZZI	38.542	2.557	41.099
MOLISE	8.499	703	9.202
CAMPANIA	77.957	3.302	81.259
PUGLIA	84.784	4.469	89.253
BASILICATA	13.642	722	14.364
CALABRIA	39.571	1.506	41.077
SICILIA	93.372	3.760	97.132
SARDEGNA	44.887	1.828	46.715
Sud e Isole	401.254	18.847	420.101
Territorio Nazionale	1.707.408	155.019	1.862.427

ARTIGIANI
Assicurati al 31 dicembre 2003
Distribuzione territoriale
Maschi

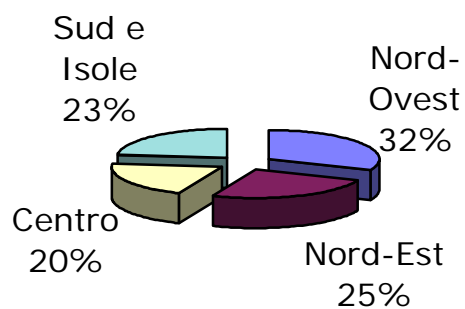

Femmine

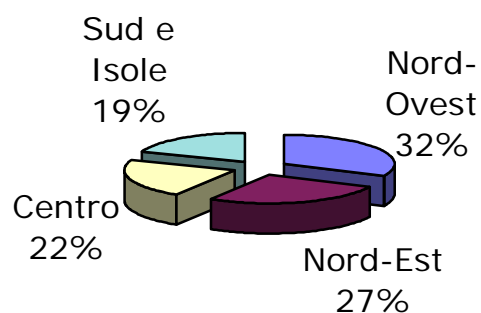

Complesso

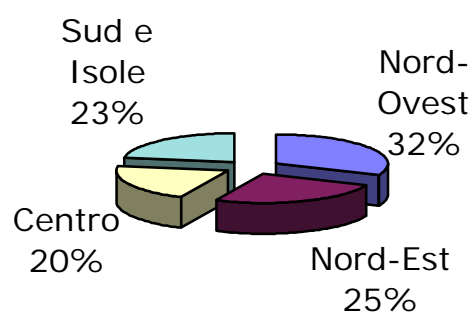

ARTIGIANI			
Tav. 4 - Assicurati al 31 dicembre 2003 per classi di età e qualifica			
Maschi			
Classi di età (*)	Titolari	Familiari	Totale
fino a 19	1.058	1.685	2.743
20 - 24	26.787	10.822	37.609
25 - 29	100.683	19.297	119.980
fino a 29	128.528	31.804	160.332
30 - 34	184.061	17.358	201.419
35 - 39	232.777	11.019	243.796
40 - 44	215.486	6.485	221.971
45 - 49	185.932	4.523	190.455
50 - 54	166.608	4.235	170.843
55 - 59	150.304	4.497	154.801
60 - 64	87.803	3.407	91.210
da 30 a 64	1.222.971	51.524	1.274.495
65 - 69	42.821	1.586	44.407
70 - 74	15.616	513	16.129
75 - 79	4.703	135	4.838
80 e oltre	1.813	54	1.867
oltre 65	64.953	2.288	67.241
Senza indicazione	321	49	370
Totale	1.416.773	85.665	1.502.438

(*) età in anni compiuti

ARTIGIANI			
Tav. 4 - Assicurati al 31 dicembre 2003 per classi di età e qualifica			
Femmine			
Classi di età (*)	Titolari	Familiari	Totale
fino a 19	264	213	477
20 - 24	6.986	2.166	9.152
25 - 29	24.674	5.568	30.242
fino a 29	31.924	7.947	39.871
30 - 34	40.627	8.907	49.534
35 - 39	49.117	10.859	59.976
40 - 44	43.667	10.248	53.915
45 - 49	36.982	9.824	46.806
50 - 54	34.845	9.517	44.362
55 - 59	31.060	7.662	38.722
60 - 64	13.558	2.962	16.520
da 30 a 64	249.856	59.979	309.835
65 - 69	5.515	1.011	6.526
70 - 74	2.020	260	2.280
75 - 79	794	92	886
80 e oltre	436	46	482
oltre 65	8.765	1.409	10.174
Senza indicazione	90	19	109
Totale	290.635	69.354	359.989

(*) età in anni compiuti

ARTIGIANI			
segue Tav. 4 - Assicurati al 31 dicembre 2003 per classi di età e qualifica			
Complesso			
Classi di età (*)	Titolari	Familiari	Totale
fino a 19	1.322	1.898	3.220
20 - 24	33.773	12.988	46.761
25 - 29	125.357	24.865	150.222
fino a 29	160.452	39.751	200.203
30 - 34	224.688	26.265	250.953
35 - 39	281.894	21.878	303.772
40 - 44	259.153	16.733	275.886
45 - 49	222.914	14.347	237.261
50 - 54	201.453	13.752	215.205
55 - 59	181.364	12.159	193.523
60 - 64	101.361	6.369	107.730
da 30 a 64	1.472.827	111.503	1.584.330
65 - 69	48.336	2.597	50.933
70 - 74	17.636	773	18.409
75 - 79	5.497	227	5.724
80 e oltre	2.249	100	2.349
oltre 65	73.718	3.697	77.415
Senza indicazione	411	68	479
Totale	1.707.408	155.019	1.862.427

(*) età in anni compiuti

ARTIGIANI
Assicurati al 31 dicembre 2003

Distribuzione per qualifica
Maschi

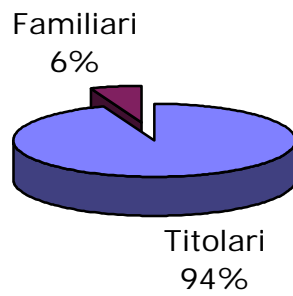

Femmine

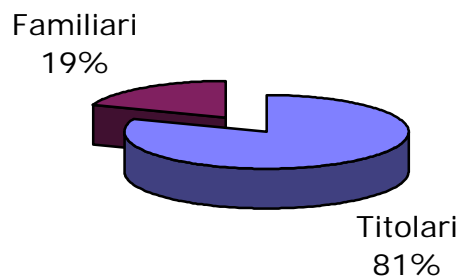

Complesso

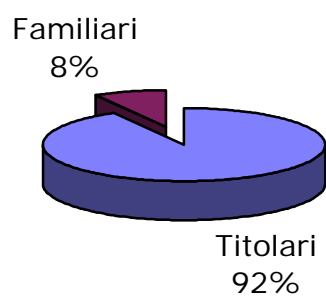

ARTIGIANI
Assicurati al 31 dicembre 2003
Maschi e femmine
Distribuzione per classi di età

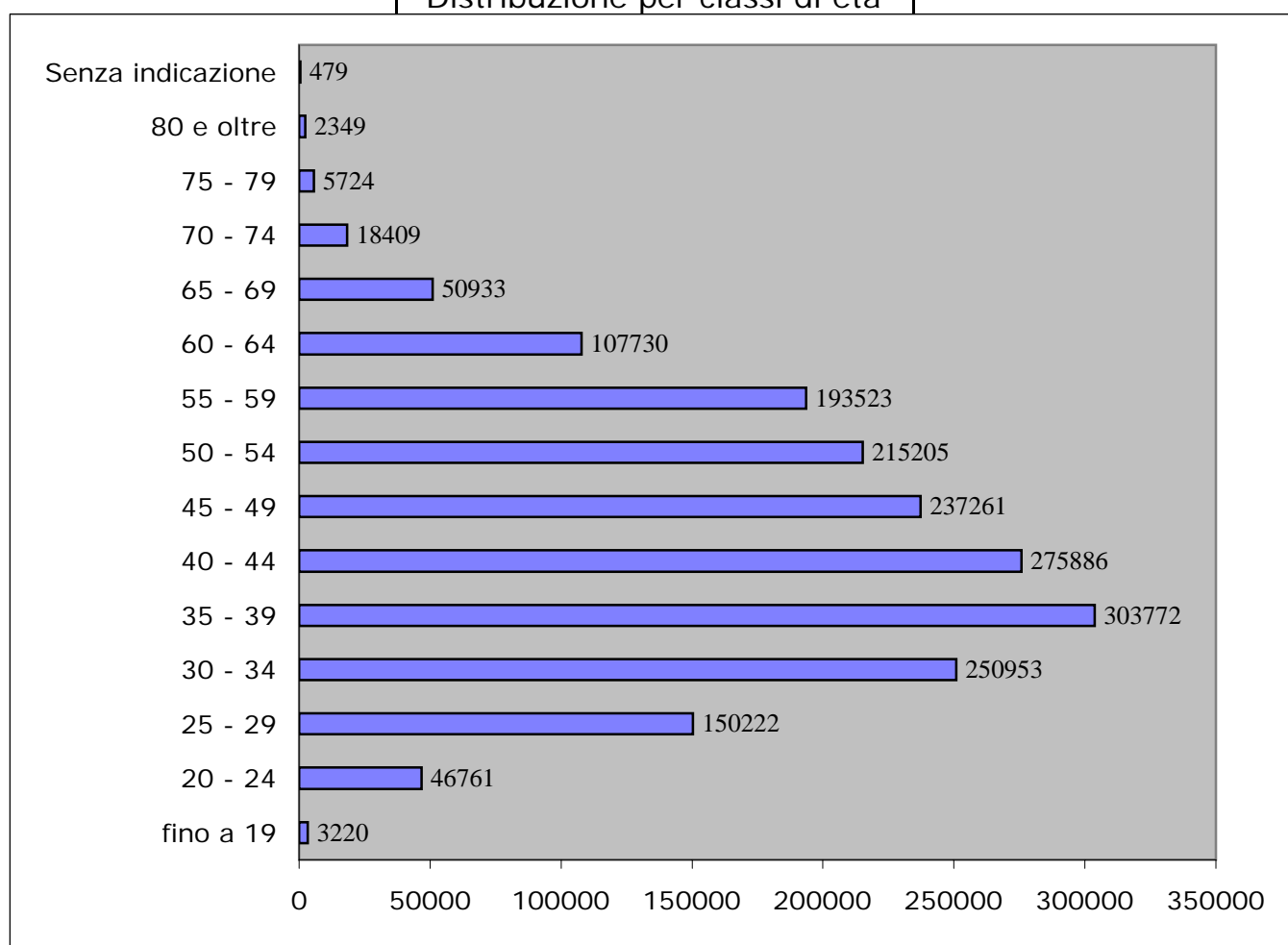

ARTIGIANI			
Tav. 5 - Assicurati al 31 dicembre 2003 per anno di iscrizione e qualifica			
Maschi			
Anno di iscrizione	Titolari	Familiari	Totale
1981 e precedenti	290.969	2.759	293.728
1982	25.075	380	25.455
1983	24.991	494	25.485
1984	26.661	543	27.204
1985	35.434	707	36.141
1986	33.151	779	33.930
1987	34.486	991	35.477
1988	34.955	1.353	36.308
1989	35.981	1.714	37.695
1990	37.144	2.004	39.148
1991	39.256	2.395	41.651
1992	44.623	2.564	47.187
1993	44.993	2.765	47.758
1994	45.021	3.361	48.382
1995	53.539	4.259	57.798
1996	55.402	4.887	60.289
1997	67.465	6.004	73.469
1998	69.479	6.623	76.102
1999	74.050	7.144	81.194
2000	81.842	8.008	89.850
2001	89.537	8.048	97.585
2002 e 2003	172.398	17.834	190.232
Senza indicazione	321	49	370
Totale	1.416.773	85.665	1.502.438

ARTIGIANI			
segue Tav. 5 - Assicurati al 31 dicembre 2003 per anno di iscrizione e qualifica			
Femmine			
Anno di iscrizione	Titolari	Familiari	Totale
1981 e precedenti	40.884	6.515	47.399
1982	4.884	1.114	5.998
1983	5.165	968	6.133
1984	5.866	957	6.823
1985	8.775	1.691	10.466
1986	7.715	1.340	9.055
1987	7.859	1.470	9.329
1988	7.841	1.733	9.574
1989	8.277	2.058	10.335
1990	8.436	2.476	10.912
1991	8.801	2.783	11.584
1992	10.582	2.223	12.805
1993	10.138	2.025	12.163
1994	9.515	2.272	11.787
1995	11.161	2.849	14.010
1996	11.820	3.289	15.109
1997	14.709	3.709	18.418
1998	15.279	4.045	19.324
1999	16.093	4.611	20.704
2000	17.868	5.054	22.922
2001	20.676	5.300	25.976
2002 e 2003	38.201	10.853	49.054
Senza indicazione	90	19	109
Totale	290.635	69.354	359.989

ARTIGIANI			
segue Tav. 5 - Assicurati al 31 dicembre 2003 per anno di iscrizione e qualifica			
Complesso			
Anno di iscrizione	Titolari	Familiari	Totale
1981 e precedenti	331.853	9.274	341.127
1982	29.959	1.494	31.453
1983	30.156	1.462	31.618
1984	32.527	1.500	34.027
1985	44.209	2.398	46.607
1986	40.866	2.119	42.985
1987	42.345	2.461	44.806
1988	42.796	3.086	45.882
1989	44.258	3.772	48.030
1990	45.580	4.480	50.060
1991	48.057	5.178	53.235
1992	55.205	4.787	59.992
1993	55.131	4.790	59.921
1994	54.536	5.633	60.169
1995	64.700	7.108	71.808
1996	67.222	8.176	75.398
1997	82.174	9.713	91.887
1998	84.758	10.668	95.426
1999	90.143	11.755	101.898
2000	99.710	13.062	112.772
2001	110.213	13.348	123.561
2002 e 2003	210.599	28.687	239.286
Senza indicazione	411	68	479
Totale	1.707.408	155.019	1.862.427

ARTIGIANI
Assicurati al 31 dicembre 2003
Maschi e Femmine
Distribuzione per anno di iscrizione

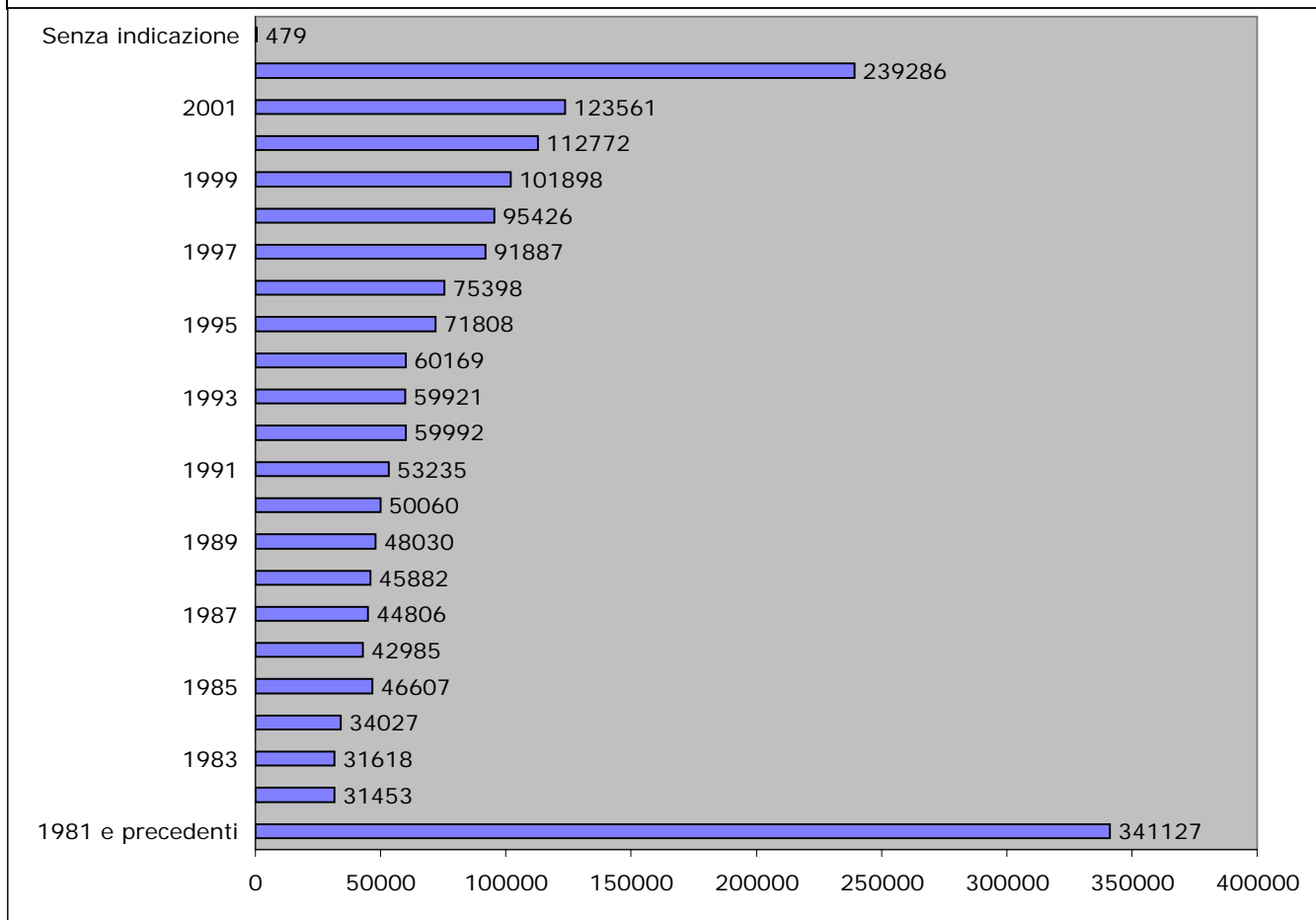

ARTIGIANI

Tav. 6 - Numero iscritti per 100 pensioni vigenti a fine anno

Anno	Numero iscritti	Numero pensioni vigenti	Iscritti per 100 pensioni
1980	1.818.000	560.572	324
1981	1.834.000	587.478	312
1982	1.844.000	603.666	305
1983	1.844.000	614.514	300
1984	1.844.000	614.505	300
1985	1.831.000	626.517	292
1986	1.838.000	641.732	286
1987	1.855.000	660.492	281
1988	1.862.000	677.669	275
1989	1.867.000	696.157	268
1990	1.856.000	717.438	259
1991	1.859.000	743.724	250
1992	1.848.000	787.432	235
1993	1.798.000	815.966	220
1994	1.813.000	880.583	206
1995	1.807.000	915.156	197
1996	1.809.000	1.005.665	180
1997	1.791.000	1.075.590	167
1998	1.803.000	1.090.525	165
1999	1.817.200	1.122.640	162
2000	1.833.400	1.161.691	158
2001	1.839.900	1.207.169	152
2002	1.848.200	1.251.240	148
2003	1.862.400	1.302.016	143

ARTIGIANI

Iscritti e pensioni vigenti a fine anno

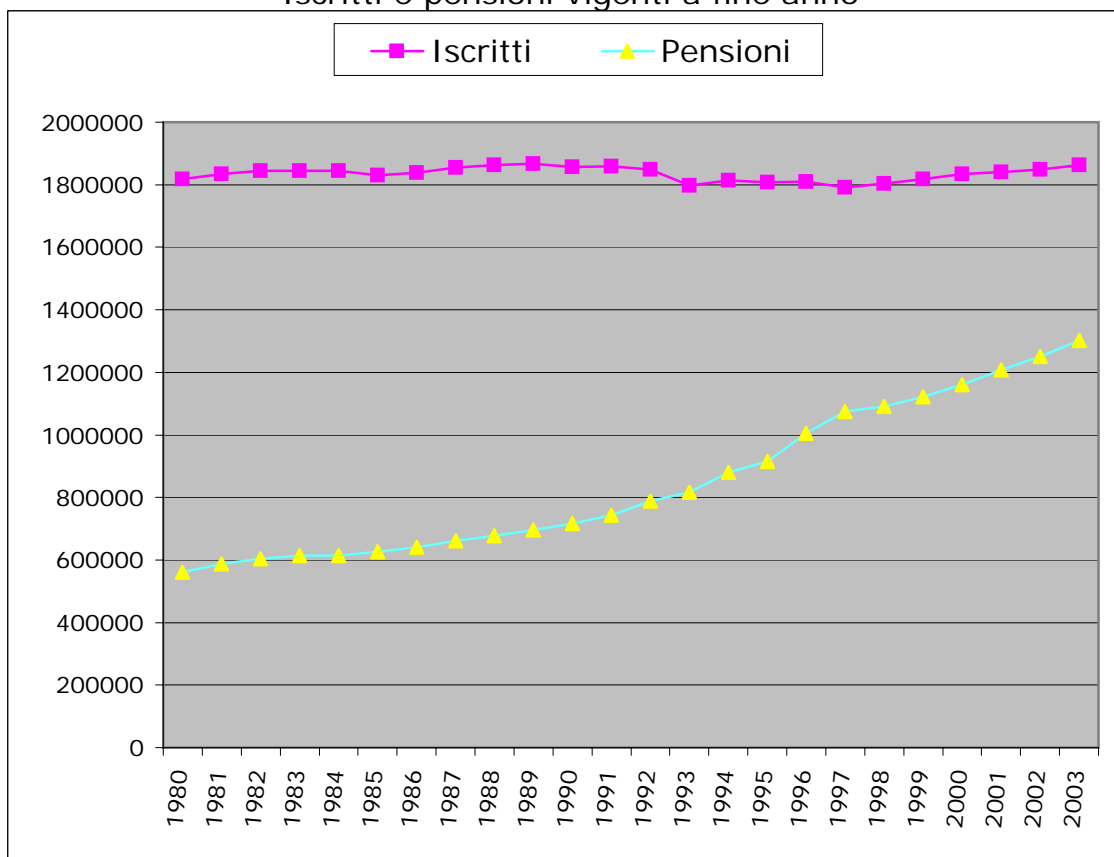

Numero iscritti per 100 pensioni

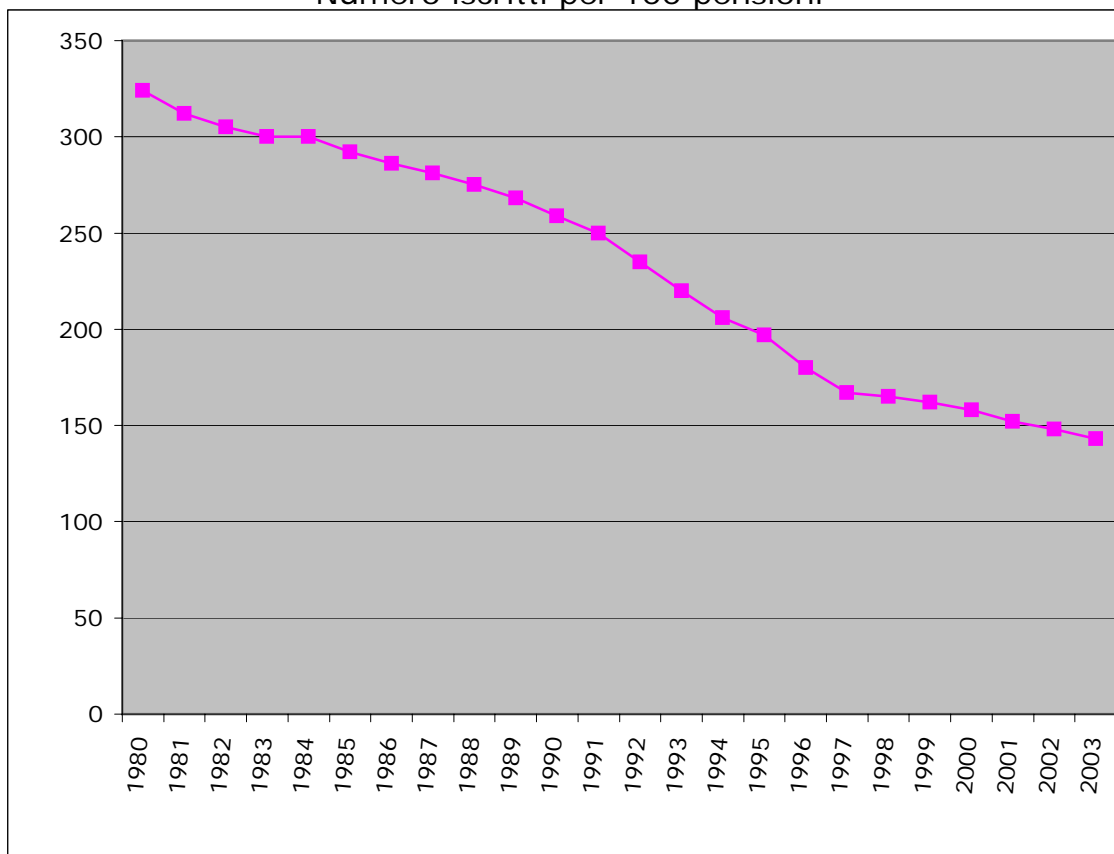

Serie storiche dei trattamenti pensionistici (anni 1983 - 2003)

ARTIGIANI

Tav. 7 - Numero e importo medio delle pensioni vigenti a fine anno e liquidate nel corso dell'anno

VECCHIAIA E ANZIANITA'

Anni	VIGENTI			LIQUIDATE		
	Numero pensioni	Importo annuo in pagamento		Numero pensioni	Importo annuo in pagamento	
		Totale (milioni)	Medio		Totale (milioni)	Medio
1983	125.469	218,96	1.745,13	9.804	16,64	1.697,27
1984	129.450	243,09	1.877,87	10.651	18,26	1.714,39
1985	137.651	282,49	2.052,22	14.531	28,22	1.942,05
1986	146.195	331,13	2.264,99	16.732	37,11	2.217,91
1987	157.451	375,29	2.383,54	19.518	45,18	2.314,79
1988	172.295	479,67	2.784,00	22.661	60,71	2.679,05
1989	189.763	584,45	3.079,89	28.206	79,41	2.815,36
1990	210.299	711,23	3.381,99	31.585	92,95	2.942,85
1991	238.040	959,75	4.031,89	34.421	123,43	3.585,89
1992	280.319	1.252,25	4.467,23	49.698	278,58	5.605,46
1993	310.017	1.506,61	4.859,77	42.094	231,17	5.491,76
1994	380.703	2.110,54	5.543,80	79.663	546,38	6.858,64
1995	418.983	2.422,16	5.781,05	44.603	293,09	6.571,08
1996	511.786	3.339,53	6.525,25	96.241	751,02	7.803,53
1997	581.661	4.005,55	6.886,40	76.166	552,82	7.258,09
1998	604.147	4.291,55	7.103,49	35.271	229,99	6.520,65
1999	640.315	4.705,79	7.349,18	45.862	324,95	7.085,39
2000	678.970	5.239,74	7.717,19	50.772	404,80	7.972,90
2001	726.005	5.899,34	8.125,76	57.167	493,94	8.640,30
2002	772.487	6.685,93	8.655,07	61.142	575,20	9.407,61
2003	827.859	7.489,64	9.047,00	71.067	704,66	9.915,43

ARTIGIANI

segue Tav. 7 - Numero e importo medio delle pensioni vigenti a fine anno e liquidate nel corso dell'anno

INVALIDITA'

Anni	VIGENTI			LIQUIDATE		
	Numero pensioni	Importo annuo in pagamento		Numero pensioni	Importo annuo in pagamento	
		Totale (milioni)	Medio		Totale (milioni)	Medio
1983	350.850	603,05	1.718,83	13.700	21,83	1.593,43
1984	339.446	638,48	1.880,95	11.968	21,02	1.756,35
1985	335.772	687,85	2.048,56	9.244	17,03	1.842,28
1986	331.528	741,96	2.238,00	10.202	19,21	1.882,96
1987	331.231	776,84	2.345,31	12.420	23,55	1.896,14
1988	327.532	940,64	2.871,90	11.829	27,26	2.304,51
1989	322.511	1.017,93	3.156,26	11.800	27,47	2.327,97
1990	318.080	1.079,09	3.392,51	10.584	25,58	2.416,86
1991	310.929	1.148,22	3.692,87	10.273	28,44	2.768,42
1992	305.299	1.151,77	3.772,60	10.772	42,95	3.987,19
1993	295.969	1.159,35	3.917,13	10.631	46,73	4.395,64
1994	284.581	1.166,85	4.100,24	9.353	46,85	5.009,09
1995	273.341	1.134,53	4.150,60	7.677	41,07	5.349,75
1996	262.235	1.158,36	4.417,26	6.693	37,95	5.670,10
1997	250.602	1.148,07	4.581,25	6.333	35,86	5.662,40
1998	236.669	1.113,51	4.704,93	6.137	38,00	6.191,95
1999	225.541	1.095,99	4.859,38	5.716	36,92	6.459,06
2000	218.043	1.078,89	4.948,06	6.402	44,96	7.022,81
2001	208.588	1.083,84	5.196,08	6.117	44,07	7.204,51
2002	198.677	1.076,15	5.416,58	6.549	49,18	7.509,54
2003	187.283	1.068,91	5.707,46	6.659	51,22	7.691,85

ARTIGIANI

segue Tav. 7 - Numero e importo medio delle pensioni vigenti a fine anno e liquidate nel corso dell'anno

SUPERSTITI

Anni	VIGENTI			LIQUIDATE		
	Numero pensioni	Importo annuo in pagamento		Numero pensioni	Importo annuo in pagamento	
		Totale (milioni)	Medio		Totale (milioni)	Medio
1983	138.195	148,83	1.076,96	9.826	11,08	1.127,62
1984	145.609	170,51	1.171,01	11.890	13,45	1.131,20
1985	153.094	194,67	1.271,57	11.991	15,32	1.277,62
1986	164.009	230,34	1.404,44	11.751	17,80	1.514,76
1987	171.810	258,76	1.506,08	12.784	20,48	1.602,00
1988	177.842	315,22	1.772,47	13.261	24,62	1.856,57
1989	183.883	365,81	1.989,36	14.253	29,02	2.036,06
1990	189.059	418,47	2.213,44	13.211	29,47	2.230,72
1991	194.755	483,38	2.481,99	12.861	31,03	2.412,72
1992	201.814	510,54	2.529,76	14.411	40,24	2.792,31
1993	209.980	556,06	2.648,16	14.935	44,12	2.954,13
1994	215.299	605,33	2.811,58	15.489	48,80	3.150,62
1995	222.832	637,40	2.860,45	14.538	51,27	3.526,62
1996	231.644	796,57	3.438,77	15.679	60,70	3.871,42
1997	243.327	873,16	3.588,42	16.560	65,97	3.983,70
1998	249.709	928,16	3.716,97	15.845	65,51	4.134,43
1999	256.784	987,59	3.846,00	15.648	66,96	4.279,14
2000	264.678	1.039,39	3.927,00	17.319	76,60	4.422,89
2001	272.576	1.135,61	4.166,21	16.284	76,31	4.686,20
2002	280.076	1.226,58	4.379,45	18.026	97,89	5.430,49
2003	286.874	1.326,72	4.624,75	18.373	92,93	5.057,97

ARTIGIANI

segue Tav. 7 - Numero e importo medio delle pensioni vigenti a fine anno e liquidate nel corso dell'anno

COMPLESSO

Anni	VIGENTI			LIQUIDATE		
	Numero pensioni	Importo annuo in pagamento		Numero pensioni	Importo annuo in pagamento	
		Totale (milioni)	Medio		Totale (milioni)	Medio
1983	614.514	970,84	1.579,85	33.330	49,55	1.486,65
1984	614.505	1.052,08	1.712,08	34.509	52,73	1.528,01
1985	626.517	1.165,01	1.859,50	35.766	60,57	1.693,51
1986	641.732	1.303,43	2.031,11	38.685	74,12	1.915,99
1987	660.492	1.410,89	2.136,12	44.722	89,21	1.994,77
1988	677.669	1.735,53	2.561,03	47.751	112,59	2.357,86
1989	696.157	1.968,19	2.827,22	54.259	135,90	2.504,65
1990	717.438	2.208,79	3.078,72	55.380	148,00	2.672,44
1991	743.724	2.591,35	3.484,29	57.555	182,90	3.177,83
1992	787.432	2.914,56	3.701,35	74.881	361,77	4.831,27
1993	815.966	3.222,02	3.948,72	67.660	322,02	4.759,39
1994	880.583	3.882,72	4.409,26	104.505	642,03	6.143,53
1995	915.156	4.194,09	4.582,92	66.818	385,43	5.768,36
1996	1.005.665	5.294,46	5.264,64	118.613	849,67	7.163,38
1997	1.075.590	6.026,78	5.603,23	99.059	654,65	6.608,69
1998	1.090.525	6.333,22	5.807,50	57.253	333,50	5.825,02
1999	1.122.640	6.789,37	6.047,68	67.226	428,83	6.378,93
2000	1.161.691	7.358,02	6.333,89	74.493	526,36	7.065,90
2001	1.207.169	8.118,79	6.725,48	79.568	614,32	7.720,69
2002	1.251.240	8.988,66	7.183,80	85.717	722,27	8.426,22
2003	1.302.016	9.885,27	7.592,28	96.099	848,81	8.832,66

ARTIGIANI									
Tav. 8 - Indici sull'evoluzione del numero delle pensioni vigenti a fine anno									
Anni	Incrementi annui percentuali				% Pensioni per categoria				Pensioni di invalidità per 100 pensioni di vecchiaia
	Vecchiaia e Anzianità	Invalidità e Inabilità	Superstiti	Complesso	Vecchiaia e Anzianità	Invalidità e Inabilità	Superstiti	Complesso	
1984	3,17	-3,25	5,36	0,00	21,07	55,24	23,69	100,00	262
1985	6,34	-1,08	5,14	1,95	21,97	53,59	24,44	100,00	244
1986	6,21	-1,26	7,13	2,43	22,78	51,66	25,56	100,00	227
1987	7,70	-0,09	4,76	2,92	23,84	50,15	26,01	100,00	210
1988	9,43	-1,12	3,51	2,60	25,42	48,33	26,25	100,00	190
1989	10,14	-1,53	3,40	2,73	27,26	46,33	26,41	100,00	170
1990	10,82	-1,37	2,81	3,06	29,31	44,34	26,35	100,00	151
1991	13,19	-2,25	3,01	3,66	32,01	41,81	26,18	100,00	131
1992	17,76	-1,81	3,62	5,88	35,60	38,77	25,63	100,00	109
1993	10,59	-3,06	4,05	3,62	37,99	36,27	25,74	100,00	95
1994	22,80	-3,85	2,53	7,92	43,23	32,32	24,45	100,00	75
1995	10,06	-3,95	3,50	3,93	45,78	29,87	24,35	100,00	65
1996	22,15	-4,06	3,95	9,89	50,89	26,08	23,03	100,00	51
1997	13,65	-4,44	5,04	6,95	54,08	23,30	22,62	100,00	43
1998	3,87	-5,56	2,62	1,39	55,40	21,70	22,90	100,00	39
1999	5,99	-4,70	2,83	2,94	57,04	20,09	22,87	100,00	35
2000	6,04	-3,32	3,07	3,48	58,45	18,77	22,78	100,00	32
2001	6,93	-4,34	2,98	3,91	60,14	17,28	22,58	100,00	29
2002	6,40	-4,75	2,75	3,65	61,74	15,88	22,38	100,00	26
2003	7,17	-5,73	2,43	4,06	63,58	14,38	22,04	100,00	23

ARTIGIANI

Tav. 9 - Indici sull'evoluzione degli importi medi delle pensioni vigenti a fine anno

Anni	% Importi medi per categoria sull'importo medio totale			% Importi medi per categoria sui minimi				Incrementi annui percentuali			
	Vecchiaia e Anzianità	Invalidità e Inabilità	Superstiti	Vecchiaia e Anzianità	Invalidità e Inabilità	Superstiti	Complesso	Vecchiaia e Anzianità	Invalidità e Inabilità	Superstiti	Complesso
1984	109,68	109,86	68,40	97,79	97,95	60,98	89,16	7,61	9,43	8,73	8,37
1985	110,36	110,17	68,38	98,66	98,49	61,13	89,40	9,28	8,91	8,59	8,61
1986	111,51	110,19	69,15	97,17	96,01	60,25	87,13	10,37	9,25	10,45	9,23
1987	111,58	109,79	70,51	97,13	95,58	61,38	87,05	5,23	4,79	7,24	5,17
1988	108,71	112,14	69,21	94,15	97,13	59,94	86,61	16,80	22,45	17,69	19,89
1989	108,94	111,64	70,36	94,68	97,03	61,16	86,91	10,63	9,90	12,24	10,39
1990	109,85	110,19	71,89	96,95	97,25	63,45	88,26	9,81	7,49	11,26	8,90
1991	115,72	105,99	71,23	107,08	98,07	65,91	92,53	19,22	8,85	12,13	13,17
1992	120,69	101,92	68,35	115,17	97,26	65,22	95,42	10,80	2,16	1,92	6,23
1993	123,07	99,20	67,06	121,01	97,54	65,94	98,33	8,79	3,83	4,68	6,68
1994	125,73	92,99	63,77	131,81	97,49	66,85	104,84	14,08	4,67	6,17	11,66
1995	126,14	90,57	62,42	137,45	98,69	68,01	108,96	4,28	1,23	1,74	3,94
1996	123,94	83,90	65,32	147,19	99,64	77,57	118,75	12,87	6,42	20,22	14,88
1997	122,90	81,76	64,04	149,50	99,46	77,90	121,65	5,53	3,71	4,35	6,43
1998	122,32	81,01	64,00	151,64	100,44	79,35	123,98	3,15	2,70	3,58	3,65
1999	121,52	80,35	63,59	154,12	101,91	80,65	126,82	3,46	3,28	3,47	4,14
2000	121,84	78,12	62,00	159,29	102,13	81,06	130,73	5,01	1,82	2,11	4,73
2001	120,82	77,26	61,95	163,47	104,53	83,82	135,30	5,29	5,01	6,09	6,18
2002	120,48	75,40	60,96	169,54	106,10	85,79	140,72	6,51	4,24	5,12	6,81
2003	119,16	75,17	60,91	173,06	109,18	88,47	145,24	4,53	5,37	5,60	5,69

ARTIGIANI

Tav. 10 - Indici sull'evoluzione del numero delle pensioni liquidate negli anni dal 1983 al 2003

Anni	Incrementi annui percentuali				% Pensioni per categoria				Pensioni di invalidità per 100 pensioni di vecchiaia
	Vecchiaia e Anzianità	Invalidità e Inabilità	Superstiti	Complesso	Vecchiaia e Anzianità	Invalidità e Inabilità	Superstiti	Complesso	
1984	8,64	- 12,64	21,01	3,54	30,86	34,68	34,46	100,00	112
1985	36,43	- 22,76	0,85	3,64	40,63	25,85	33,52	100,00	64
1986	15,15	10,36	- 2,00	8,16	43,25	26,37	30,38	100,00	61
1987	16,65	21,74	8,79	15,61	43,64	27,77	28,59	100,00	64
1988	16,10	- 4,76	3,73	6,77	47,46	24,77	27,77	100,00	52
1989	24,47	- 0,25	7,48	13,63	51,98	21,75	26,27	100,00	42
1990	11,98	- 10,31	- 7,31	2,07	57,03	19,11	23,86	100,00	34
1991	8,98	- 2,94	- 2,65	3,93	59,81	17,85	22,34	100,00	30
1992	44,38	4,86	12,05	30,10	66,37	14,39	19,24	100,00	22
1993	- 15,30	- 1,31	3,64	- 9,64	62,21	15,71	22,08	100,00	25
1994	89,25	- 12,02	3,71	54,46	76,23	8,95	14,82	100,00	12
1995	- 44,01	- 17,92	- 6,14	- 36,06	66,75	11,49	21,76	100,00	17
1996	115,77	- 12,82	7,85	77,52	81,14	5,64	13,22	100,00	7
1997	- 20,86	- 5,38	5,62	- 16,49	76,89	6,39	16,72	100,00	8
1998	- 53,69	- 3,09	- 4,32	- 42,20	61,61	10,72	27,67	100,00	17
1999	30,03	- 6,86	- 1,24	17,42	68,22	8,50	23,28	100,00	12
2000	10,71	12,00	10,68	10,81	68,16	8,59	23,25	100,00	13
2001	12,60	- 4,45	- 5,98	6,81	71,85	7,69	20,46	100,00	11
2002	6,95	7,06	10,70	7,73	71,33	7,64	21,03	100,00	11
2003	16,23	1,68	1,92	12,11	73,95	6,93	19,12	100,00	9

ARTIGIANI

Tav. 11 - Indici sull'evoluzione degli importi medi delle pensioni liquidate negli anni dal 1983 al 2003

Anni	% Importi medi per categoria sull'importo medio totale			% Importi medi per categoria sui minimi				Incrementi annui percentuali			
	Vecchiaia e Anzianità	Invalidità e Inabilità	Superstiti	Vecchiaia e Anzianità	Invalidità e Inabilità	Superstiti	Complesso	Vecchiaia e Anzianità	Invalidità e Inabilità	Superstiti	Complesso
1984	112,20	114,94	74,03	89,28	91,47	58,91	79,57	1,01	10,22	0,32	2,78
1985	114,68	108,78	75,44	93,37	88,57	61,42	81,42	13,28	4,89	12,94	10,83
1986	115,76	98,28	79,06	95,15	80,78	64,98	82,19	14,20	2,21	18,56	13,14
1987	116,04	95,06	80,31	94,33	77,27	65,28	81,29	4,37	0,70	5,76	4,11
1988	113,62	97,74	78,74	90,60	77,94	62,79	79,74	15,74	21,54	15,89	18,20
1989	112,41	92,95	81,29	86,55	71,57	62,59	77,00	5,09	1,02	9,67	6,23
1990	110,12	90,44	83,47	84,36	69,28	63,95	76,61	4,53	3,82	9,56	6,70
1991	112,84	87,12	75,92	95,23	73,52	64,08	84,39	21,85	14,55	8,16	18,91
1992	116,02	82,53	57,80	144,51	102,79	71,99	124,55	56,32	44,02	15,73	52,03
1993	115,39	92,36	62,07	136,75	109,45	73,56	118,51	- 2,03	10,24	5,80	- 1,49
1994	111,64	81,53	51,28	163,07	119,10	74,91	146,07	24,89	13,96	6,65	29,08
1995	113,92	92,74	61,14	156,24	127,20	83,85	137,15	- 4,19	6,80	11,93	- 6,11
1996	108,94	79,15	54,04	176,02	127,90	87,33	161,58	18,76	5,99	9,78	24,18
1997	109,83	85,68	60,28	157,57	122,93	86,49	143,48	- 6,99	- 0,14	2,90	- 7,74
1998	111,94	106,30	70,98	139,20	132,19	88,26	124,35	- 10,16	9,35	3,78	- 11,86
1999	111,07	101,26	67,08	148,59	135,45	89,74	133,77	8,66	4,31	3,50	9,51
2000	112,84	99,39	62,59	164,56	144,95	91,29	145,84	12,53	8,73	3,36	10,77
2001	111,91	93,31	60,70	173,83	144,94	94,28	155,32	8,37	2,59	5,95	9,27
2002	111,65	89,12	64,45	184,28	147,10	106,38	165,06	8,88	4,23	15,88	9,14
2003	112,26	87,08	57,26	189,68	147,14	96,76	168,96	5,40	2,43	- 6,86	4,82

ARTIGIANI		
Tav. 12- Serie storica del trattamento minimo mensile		
Anni	Minimi al 31 dicembre	
	invalidità con età > età di vecchiaia	altre pensioni
1980	70,60	78,45
1981	87,00	97,38
1982	100,40	112,33
1983	118,79	132,91
1984	132,01	147,71
1985	143,01	160,00
1986	150,52	179,31
1987	158,47	188,76
1988 (1)	227,45	
1989	250,22	
1990	268,33	
1991	289,65	
1992	298,38	
1993	308,92	
1994	323,53	
1995	323,53	
1996	341,02	
1997	354,32	
1998	360,33	
1999	366,81	
2000	372,68	
2001	382,36	
2002	392,69	
2003	402,12	

(1) Dall' 1.11.1988 le pensioni delle Gestioni speciali dei lavoratori autonomi sono equiparate a quelle del Fondo pensioni lavoratori dipendenti (art.7 L.140/1985).

Distribuzioni delle pensioni vigenti al 1° gennaio 2004
(I valori si riferiscono alle pensioni contabilizzate)

ARTIGIANI

Tav. 13 - Pensioni vigenti al 1° gennaio 2004 ripartite per categoria e sesso

CATEGORIA	MASCHI		FEMMINE		COMPLESSO	
	Numero	Importo medio mensile	Numero	Importo medio mensile	Numero	Importo medio mensile
Vecchiaia	169.319	546,18	211.203	434,09	380.522	483,97
Anzianità	410.423	914,49	27.690	761,92	438.113	904,84
TOT. VECCHIAIA	579.742	806,92	238.893	472,09	818.635	709,21
Invalidità ante L.222/	53.213	437,58	79.003	392,47	132.216	410,62
Assegno di invalidità	36.617	526,41	7.899	413,25	44.516	506,33
Pensione di inabilità	7.080	694,33	1.403	526,49	8.483	666,57
TOT. INVALIDITA'	96.910	489,90	88.305	396,45	185.215	445,35
Superstiti di assicurati	6.127	299,54	78.227	377,35	84.354	371,70
Superstiti di pensionati	18.168	281,45	182.518	368,39	200.686	360,52
TOT. SUPERSTITI	24.295	286,02	260.745	371,07	285.040	363,82
COMPLESSO	700.947	745,04	587.943	415,93	1.288.890	594,91

ARTIGIANI

Tav. 14 - Pensioni vigenti al 1° gennaio 2004 ripartite per categoria, sesso e classe di età del titolare

Classi di età	Vecchiaia			Anzianità			Invalidità ed Inabilità			Superstiti			Complesso		
	Maschi	Femmine	Totale	Maschi	Femmine	Totale	Maschi	Femmine	Totale	Maschi	Femmine	Totale	Maschi	Femmine	Totale
fino a 39	-	-	-	-	1	1	1.200	256	1.456	905	2.951	3.856	2.105	3.208	5.313
da 40 a 49	-	-	-	6	-	6	4.379	1.239	5.618	695	9.591	10.286	5.080	10.830	15.910
da 50 a 54	2	-	2	258	18	276	5.969	1.741	7.710	749	11.896	12.645	6.978	13.655	20.633
da 55 a 59	55	20	75	57.684	7.507	65.191	11.705	3.429	15.134	1.432	20.985	22.417	70.876	31.941	102.817
da 60 a 64	330	57.329	57.659	159.483	14.766	174.249	14.623	3.437	18.060	2.250	31.573	33.823	176.686	107.105	283.791
da 65 a 69	58.040	53.777	111.817	130.357	4.758	135.115	12.959	5.495	18.454	2.998	39.400	42.398	204.354	103.430	307.784
da 70 a 79	88.171	74.074	162.245	61.775	634	62.409	24.410	27.990	52.400	7.094	79.403	86.497	181.450	182.101	363.551
80 ed oltre	22.721	26.003	48.724	860	6	866	21.665	44.718	66.383	8.172	64.946	73.118	53.418	135.673	189.091
Totale	169.319	211.203	380.522	410.423	27.690	438.113	96.910	88.305	185.215	24.295	260.745	285.040	700.947	587.943	1.288.890
Età media	72,9	70,2	71,4	64,6	61,7	64,4	68,8	77,8	73,1	71,9	70,6	70,7	67,4	71,1	69,1

ARTIGIANI

Tav. 15 - Pensioni di invalidità ed inabilità vigenti al 1° gennaio 2004 ripartite per tipologia, sesso e classe di età del titolare

Classi di età	Invalidità ante L. 222/84			Assegno di invalidità			Pensioni di inabilità			Complesso		
	Maschi	Femmine	Totale	Maschi	Femmine	Totale	Maschi	Femmine	Totale	Maschi	Femmine	Totale
fino a 39	-	-	-	941	207	1.148	259	49	308	1.200	256	1.456
da 40 a 49	156	64	220	3.469	952	4.421	754	223	977	4.379	1.239	5.618
da 50 a 54	464	267	731	4.709	1.260	5.969	796	214	1.010	5.969	1.741	7.710
da 55 a 59	1.312	773	2.085	8.902	2.314	11.216	1.491	342	1.833	11.705	3.429	15.134
da 60 a 64	2.887	1.916	4.803	10.085	1.243	11.328	1.651	278	1.929	14.623	3.437	18.060
da 65 a 69	5.611	4.498	10.109	6.040	818	6.858	1.308	179	1.487	12.959	5.495	18.454
da 70 a 79	21.176	26.845	48.021	2.430	1.033	3.463	804	112	916	24.410	27.990	52.400
80 ed oltre	21.607	44.640	66.247	41	72	113	17	6	23	21.665	44.718	66.383
Totale	53.213	79.003	132.216	36.617	7.899	44.516	7.080	1.403	8.483	96.910	88.305	185.215
Età media	76,9	80,1	78,8	58,8	58,5	58,7	59,3	57,4	59,0	68,8	77,8	73,1

ARTIGIANI													
Tav. 16 - Numero di pensioni vigenti al 1° gennaio 2004 per classe di importo e periodo di decorrenza													
VECCHIAIA													
Classi d'importo	Periodi di decorrenza												Vigenti al 1-1-2004
	Ante 1983	1983-1990	1991-1994	1995	1996	1997	1998	1999	2000	2001	2002	2003	
a) valori assoluti													
Inferiori al minimo	6.476	13.803	10.933	4.039	3.928	4.134	4.440	4.622	4.774	5.248	5.002	3.779	71.178
al minimo	8.083	28.020	26.185	6.345	6.152	6.383	6.748	6.628	6.414	7.526	7.743	6.294	122.521
minimo - 500	3.677	13.336	9.538	2.848	2.602	2.661	3.082	3.145	3.122	3.362	3.305	2.685	53.363
500 - 1.000	5.980	20.581	24.792	7.511	7.524	6.949	7.251	7.457	8.220	9.779	8.873	7.048	121.965
1.000 - 1.500	21	470	1.509	616	637	567	692	736	800	1.064	1.092	867	9.071
1.500 - 2.000	2	26	272	107	152	136	158	157	174	261	240	199	1.884
2.000 - 2.500	-	-	34	31	27	30	34	47	54	82	55	45	439
oltre 2.500	-	-	-	3	3	5	7	11	14	27	18	13	101
Totale	24.239	76.236	73.263	21.500	21.025	20.865	22.412	22.803	23.572	27.349	26.328	20.930	380.522
b) valori percentuali													
Inferiori al minimo	26,71	18,11	14,92	18,79	18,68	19,83	19,82	20,26	20,26	19,19	19,00	18,06	18,70
al minimo	33,35	36,75	35,74	29,51	29,26	30,59	30,11	29,07	27,21	27,52	29,41	30,07	32,20
minimo - 500	15,17	17,49	13,02	13,25	12,38	12,75	13,75	13,79	13,24	12,29	12,55	12,83	14,02
500 - 1.000	24,67	27,00	33,84	34,93	35,79	33,30	32,35	32,70	34,87	35,76	33,70	33,67	32,05
1.000 - 1.500	0,09	0,62	2,06	2,87	3,03	2,72	3,09	3,23	3,39	3,89	4,15	4,14	2,38
1.500 - 2.000	0,01	0,03	0,37	0,50	0,72	0,65	0,70	0,69	0,74	0,95	0,91	0,95	0,50
2.000 - 2.500	0,00	0,00	0,05	0,14	0,13	0,14	0,15	0,21	0,23	0,30	0,21	0,22	0,12
oltre 2.500	0,00	0,00	0,00	0,01	0,01	0,02	0,03	0,05	0,06	0,10	0,07	0,06	0,03
Totale	100,00	100,00	100,00	100,00	100,00	100,00	100,00	100,00	100,00	100,00	100,00	100,00	100,00

ARTIGIANI													
segue Tav. 16 - Numero di pensioni vigenti al 1° gennaio 2004 per classe di importo e periodo di decorrenza													
ANZIANITA'													
Classi d'importo	Periodi di decorrenza												Vigenti al 1-1-2004
	Ante 1983	1983-1990	1991-1994	1995	1996	1997	1998	1999	2000	2001	2002	2003	
a) valori assoluti													
Inferiori al minimo	181	710	542	48	321	230	74	310	200	163	170	68	3.017
al minimo	334	2.083	953	57	318	189	26	188	127	148	135	90	4.648
minimo - 500	472	4.723	3.774	199	1.136	717	76	645	487	474	320	339	13.362
500 - 1.000	1.318	29.790	78.591	5.341	53.310	29.720	1.996	19.264	15.340	19.387	16.841	19.300	290.198
1.000 - 1.500	190	4.862	22.078	2.918	19.659	11.014	1.057	5.685	5.126	7.505	8.139	8.977	97.210
1.500 - 2.000	16	557	4.117	619	4.540	2.574	238	1.400	1.272	2.041	2.463	2.481	22.318
2.000 - 2.500	1	35	732	182	1.151	727	60	408	410	686	822	804	6.018
oltre 2.500	-	3	90	37	159	133	21	93	114	211	252	229	1.342
Totale	2.512	42.763	110.877	9.401	80.594	45.304	3.548	27.993	23.076	30.615	29.142	32.288	438.113
b) valori percentuali													
Inferiori al minimo	7,20	1,67	0,50	0,51	0,40	0,52	2,09	1,11	0,87	0,53	0,59	0,22	0,69
al minimo	13,30	4,87	0,86	0,61	0,39	0,42	0,73	0,67	0,55	0,48	0,46	0,28	1,06
minimo - 500	18,79	11,04	3,40	2,12	1,41	1,58	2,14	2,30	2,11	1,55	1,10	1,05	3,05
500 - 1.000	52,47	69,66	70,88	56,81	66,15	65,60	56,26	68,82	66,48	63,33	57,79	59,77	66,24
1.000 - 1.500	7,56	11,37	19,91	31,04	24,39	24,31	29,79	20,31	22,21	24,51	27,93	27,80	22,19
1.500 - 2.000	0,64	1,30	3,71	6,58	5,63	5,68	6,71	5,00	5,51	6,67	8,45	7,68	5,09
2.000 - 2.500	0,04	0,08	0,66	1,94	1,43	1,60	1,69	1,46	1,78	2,24	2,82	2,49	1,37
oltre 2.500	0,00	0,01	0,08	0,39	0,20	0,29	0,59	0,33	0,49	0,69	0,86	0,71	0,31
Totale	100,00	100,00	100,00	100,00	100,00	100,00	100,00	100,00	100,00	100,00	100,00	100,00	100,00

ARTIGIANI													
segue Tav. 16 - Numero di pensioni vigenti al 1° gennaio 2004 per classe di importo e periodo di decorrenza													
INVALIDITA'													
Classi d'importo	Periodi di decorrenza												Vigenti al 1-1-2004
	Ante 1983	1983-1990	1991-1994	1995	1996	1997	1998	1999	2000	2001	2002	2003	
a) valori assoluti													
Inferiori al minimo	26.012	3.293	1.153	240	238	276	268	338	370	469	583	369	33.609
al minimo	51.164	11.680	3.438	673	650	626	644	742	640	732	797	459	72.245
minimo - 500	19.637	3.439	1.539	376	382	382	426	506	500	593	554	329	28.663
500 - 1.000	24.673	4.909	3.616	1.109	1.092	1.312	1.549	1.701	2.039	2.385	2.509	1.599	48.493
1.000 - 1.500	79	70	183	94	88	113	135	177	183	277	287	216	1.902
1.500 - 2.000	7	3	16	8	14	8	18	28	38	41	42	33	256
2.000 - 2.500	-	-	-	1	3	4	4	5	4	4	7	4	36
oltre 2.500	-	-	-	-	-	-	-	3	3	2	3	-	11
Totale	121.572	23.394	9.945	2.501	2.467	2.721	3.044	3.500	3.777	4.503	4.782	3.009	185.215
b) valori percentuali													
Inferiori al minimo	21,40	14,08	11,59	9,60	9,65	10,14	8,81	9,65	9,79	10,42	12,18	12,27	18,13
al minimo	42,09	49,93	34,57	26,91	26,35	23,01	21,16	21,20	16,94	16,26	16,67	15,25	39,01
minimo - 500	16,15	14,70	15,48	15,03	15,48	14,04	13,99	14,46	13,24	13,17	11,59	10,93	15,48
500 - 1.000	20,29	20,98	36,36	44,34	44,26	48,22	50,89	48,60	53,98	52,96	52,47	53,14	26,18
1.000 - 1.500	0,06	0,30	1,84	3,76	3,57	4,15	4,43	5,06	4,85	6,15	6,00	7,18	1,03
1.500 - 2.000	0,01	0,01	0,16	0,32	0,57	0,29	0,59	0,80	1,01	0,91	0,88	1,10	0,14
2.000 - 2.500	0,00	0,00	0,00	0,04	0,12	0,15	0,13	0,14	0,11	0,09	0,15	0,13	0,02
oltre 2.500	0,00	0,00	0,00	0,00	0,00	0,00	0,00	0,09	0,08	0,04	0,06	0,00	0,01
Totale	100,00	100,00	100,00	100,00	100,00	100,00	100,00	100,00	100,00	100,00	100,00	100,00	100,00

ARTIGIANI													
segue Tav. 16 - Numero di pensioni vigenti al 1° gennaio 2004 per classe di importo e periodo di decorrenza													
SUPERSTITI													
Classi d'importo	Periodi di decorrenza												Vigenti al 1-1-2004
	Ante 1983	1983-1990	1991-1994	1995	1996	1997	1998	1999	2000	2001	2002	2003	
a) valori assoluti													
Inferiori al minimo	31.974	31.926	20.827	5.679	5.928	6.093	6.391	6.356	6.350	6.080	6.317	5.170	139.091
al minimo	10.377	14.749	10.220	2.687	2.735	2.857	3.009	3.129	3.263	3.469	3.925	3.462	63.882
minimo - 500	3.295	3.586	4.020	1.366	1.424	1.706	1.694	1.830	1.877	2.145	2.308	2.147	27.398
500 - 1.000	10.813	8.993	6.780	2.250	2.464	2.693	2.989	3.282	3.408	3.582	3.511	2.674	53.439
1.000 - 1.500	-	-	47	28	49	68	74	119	147	175	184	199	1.090
1.500 - 2.000	-	-	1	1	6	5	13	8	14	19	27	18	112
2.000 - 2.500	-	-	1	2	-	2	2	-	2	3	2	8	22
oltre 2.500	-	-	-	-	-	-	1	2	-	1	1	1	6
Totale	56.459	59.254	41.896	12.013	12.606	13.424	14.173	14.726	15.061	15.474	16.275	13.679	285.040
b) valori percentuali													
Inferiori al minimo	56,63	53,88	49,72	47,27	47,01	45,39	45,10	43,16	42,16	39,29	38,81	37,79	48,80
al minimo	18,38	24,89	24,39	22,37	21,70	21,28	21,23	21,25	21,67	22,42	24,12	25,31	22,41
minimo - 500	5,84	6,05	9,60	11,37	11,30	12,71	11,95	12,43	12,46	13,86	14,18	15,70	9,61
500 - 1.000	19,15	15,18	16,18	18,73	19,55	20,06	21,09	22,29	22,63	23,15	21,57	19,55	18,75
1.000 - 1.500	0,00	0,00	0,11	0,23	0,39	0,51	0,52	0,81	0,98	1,13	1,13	1,45	0,38
1.500 - 2.000	0,00	0,00	0,00	0,01	0,05	0,04	0,09	0,05	0,09	0,12	0,17	0,13	0,04
2.000 - 2.500	0,00	0,00	0,00	0,02	0,00	0,01	0,01	0,00	0,01	0,02	0,01	0,06	0,01
oltre 2.500	0,00	0,00	0,00	0,00	0,00	0,00	0,01	0,01	0,00	0,01	0,01	0,01	0,00
Totale	100,00	100,00	100,00	100,00	100,00	100,00	100,00	100,00	100,00	100,00	100,00	100,00	100,00

ARTIGIANI													
segue Tav. 16 - Numero di pensioni vigenti al 1° gennaio 2004 per classe di importo e periodo di decorrenza													
COMPLESSO													
Classi d'importo	Periodi di decorrenza												Vigenti al 1-1-2004
	Ante 1983	1983-1990	1991-1994	1995	1996	1997	1998	1999	2000	2001	2002	2003	
a) valori assoluti													
Inferiori al minimo	64.643	49.732	33.455	10.006	10.415	10.733	11.173	11.626	11.694	11.960	12.072	9.386	246.895
al minimo	69.958	56.532	40.796	9.762	9.855	10.055	10.427	10.687	10.444	11.875	12.600	10.305	263.296
minimo - 500	27.081	25.084	18.871	4.789	5.544	5.466	5.278	6.126	5.986	6.574	6.487	5.500	122.786
500 - 1.000	42.784	64.273	113.779	16.211	64.390	40.674	13.785	31.704	29.007	35.133	31.734	30.621	514.095
1.000 - 1.500	290	5.402	23.817	3.656	20.433	11.762	1.958	6.717	6.256	9.021	9.702	10.259	109.273
1.500 - 2.000	25	586	4.406	735	4.712	2.723	427	1.593	1.498	2.362	2.772	2.731	24.570
2.000 - 2.500	1	35	767	216	1.181	763	100	460	470	775	886	861	6.515
oltre 2.500	-	3	90	40	162	138	29	109	131	241	274	243	1.460
Totale	204.782	201.647	235.981	45.415	116.692	82.314	43.177	69.022	65.486	77.941	76.527	69.906	1.288.890
b) valori percentuali													
Inferiori al minimo	31,58	24,66	14,16	22,02	8,92	13,03	25,88	16,84	17,86	15,35	15,77	13,42	19,14
al minimo	34,16	28,04	17,29	21,50	8,45	12,22	24,15	15,48	15,95	15,24	16,46	14,74	20,43
minimo - 500	13,22	12,44	8,00	10,54	4,75	6,64	12,22	8,88	9,14	8,43	8,48	7,87	9,53
500 - 1.000	20,89	31,87	48,22	35,70	55,18	49,41	31,93	45,93	44,29	45,08	41,47	43,80	39,89
1.000 - 1.500	0,14	2,68	10,09	8,05	17,51	14,29	4,53	9,73	9,55	11,57	12,68	14,68	8,48
1.500 - 2.000	0,01	0,29	1,87	1,62	4,04	3,31	0,99	2,31	2,29	3,03	3,62	3,91	1,91
2.000 - 2.500	0,00	0,02	0,33	0,48	1,01	0,93	0,23	0,67	0,72	0,99	1,16	1,23	0,51
oltre 2.500	0,00	0,00	0,04	0,09	0,14	0,17	0,07	0,16	0,20	0,31	0,36	0,35	0,11
Totale	100,00	100,00	100,00	100,00	100,00	100,00	100,00	100,00	100,00	100,00	100,00	100,00	100,00

ARTIGIANI

Tav. 17 - Numero di pensioni vigenti al 1° gennaio 2004 ripartite per categoria, sesso e periodo di decorrenza

Periodi di decorrenza	Vecchiaia			Anzianità			Invalidità e Inabilità			Superstiti			Complesso		
	Maschi	Femmine	Totale	Maschi	Femmine	Totale	Maschi	Femmine	Totale	Maschi	Femmine	Totale	Maschi	Femmine	Totale
Ante 1983	5.654	18.585	24.239	2.478	34	2.512	47.405	74.167	121.572	2.332	54.127	56.459	57.869	146.913	204.782
1983-1990	27.874	48.362	76.236	41.420	1.343	42.763	15.872	7.522	23.394	4.480	54.774	59.254	89.646	112.001	201.647
1991-1994	34.611	38.652	73.263	104.779	6.098	110.877	8.213	1.732	9.945	3.765	38.131	41.896	151.368	84.613	235.981
1995	10.581	10.919	21.500	8.912	489	9.401	2.137	364	2.501	1.188	10.825	12.013	22.818	22.597	45.415
1996	10.309	10.716	21.025	76.823	3.771	80.594	2.113	354	2.467	1.337	11.269	12.606	90.582	26.110	116.692
1997	9.841	11.024	20.865	42.435	2.869	45.304	2.311	410	2.721	1.384	12.040	13.424	55.971	26.343	82.314
1998	10.678	11.734	22.412	3.388	160	3.548	2.609	435	3.044	1.515	12.658	14.173	18.190	24.987	43.177
1999	10.976	11.827	22.803	26.261	1.732	27.993	2.962	538	3.500	1.542	13.184	14.726	41.741	27.281	69.022
2000	11.612	11.960	23.572	21.099	1.977	23.076	3.150	627	3.777	1.629	13.432	15.061	37.490	27.996	65.486
2001	13.490	13.859	27.349	27.657	2.958	30.615	3.714	789	4.503	1.691	13.783	15.474	46.552	31.389	77.941
2002	13.181	13.147	26.328	26.570	2.572	29.142	3.943	839	4.782	1.872	14.403	16.275	45.566	30.961	76.527
2003	10.512	10.418	20.930	28.601	3.687	32.288	2.481	528	3.009	1.560	12.119	13.679	43.154	26.752	69.906
Totale	169.319	211.203	380.522	410.423	27.690	438.113	96.910	88.305	185.215	24.295	260.745	285.040	700.947	587.943	1.288.890

ARTIGIANI

Tav. 18 - Importo medio mensile delle pensioni vigenti al 1° gennaio 2004 ripartite per categoria, sesso e periodo di decorrenza

Periodi di decorrenza	Vecchiaia			Anzianità			Invalidità e Inabilità			Superstiti			Complesso		
	Maschi	Femmine	Totale	Maschi	Femmine	Totale	Maschi	Femmine	Totale	Maschi	Femmine	Totale	Maschi	Femmine	Totale
Ante 1983	431,25	399,15	406,64	616,11	508,00	614,64	436,05	392,05	409,20	253,87	307,31	305,10	435,95	361,75	382,72
1983-1990	492,36	415,24	443,43	726,36	557,61	721,06	453,68	388,39	432,69	279,68	346,30	341,27	583,00	381,43	471,04
1991-1994	550,47	428,48	486,11	866,12	671,41	855,41	520,97	401,84	500,22	294,02	374,79	367,53	760,99	421,25	639,17
1995	566,03	428,56	496,21	998,50	675,09	981,67	566,33	438,05	547,66	296,07	387,74	378,67	720,91	414,49	568,45
1996	573,60	432,67	501,77	948,63	755,63	939,60	564,97	444,98	547,75	282,52	392,08	380,46	887,17	461,96	792,03
1997	558,29	430,46	490,75	948,71	777,81	937,89	573,34	446,07	554,16	289,80	398,18	387,01	848,28	453,78	722,03
1998	558,02	437,14	494,73	992,80	737,37	981,28	591,62	463,18	573,27	286,76	402,51	390,14	621,22	421,97	505,92
1999	556,97	443,73	498,23	903,74	784,48	896,37	597,84	464,84	577,40	284,50	411,89	398,55	767,97	450,39	642,45
2000	559,22	456,30	507,00	935,03	799,76	923,45	610,78	476,10	588,42	289,27	418,32	404,36	763,33	462,77	634,84
2001	577,45	469,15	522,57	984,21	817,19	968,07	619,11	491,85	596,82	301,37	427,47	413,69	812,41	484,21	680,23
2002	569,47	474,22	521,90	1.037,45	855,86	1.021,42	624,41	488,35	600,54	294,12	428,62	413,15	835,79	485,09	693,91
2003	571,39	478,75	525,28	1.025,07	854,24	1.005,57	643,77	505,36	619,48	295,90	432,65	417,06	866,28	510,14	729,99
Totale	546,18	434,09	483,97	914,49	761,92	904,84	489,90	396,45	445,35	286,02	371,07	363,82	745,04	415,93	594,91

Valori economici di bilancio (anni 1990 - 2003)

ARTIGIANI

Tav. 19 - Gettito contributivo e spesa per rate di pensione
(milioni di €)

Anno	Contributi (1)	Prestazioni			Contributi per 100 euro di prestazione a carico della Gestione
		A carico della Gestione	A carico della Gias	Complessive	
1990	2.025,54	1.605,15	630,08	2.235,23	126,2
1991	2.716,56	1.893,85	647,12	2.540,97	143,4
1992	3.062,07	2.146,39	670,36	2.816,75	142,7
1993	3.465,94	2.752,72	441,05	3.193,77	125,9
1994	3.771,68	3.040,38	590,83	3.631,21	124,1
1995	3.940,05	3.147,80	707,03	3.854,83	125,2
1996	4.233,40	3.816,10	781,40	4.597,50	110,9
1997	4.192,60	4.496,27	791,21	5.287,48	93,2
1998	4.734,88	4.864,51	801,54	5.666,05	97,3
1999	5.064,89	5.087,10	819,10	5.906,20	99,6
2000	5.408,85	5.458,95	833,04	6.291,99	99,1
2001	5.275,09	5.902,07	956,99	6.859,06	89,4
2002	5.511,37	6.473,09	1.109,02	7.582,11	85,1
2003	5.652,21	6.907,54	1.126,11	8.033,65	81,8

(1) Comprensivi delle quote di partecipazione degli iscritti.

ARTIGIANI

Tav. 20 - Risultato d'esercizio e situazione patrimoniale netta
(milioni di €)

Anno	Entrate	Uscite	Risultato d'esercizio	Situazione patrimoniale
1990	2.291,00	1.839,10	451,90	1.441,43
1991	3.020,24	2.237,29	782,95	2.224,38
1992	3.274,34	2.360,21	914,13	3.138,51
1993	3.803,71	3.005,78	797,93	3.936,44
1994	4.133,20	3.439,09	694,11	4.630,55
1995	4.411,57	3.555,81	855,76	5.486,31
1996	4.666,70	4.967,80	-301,10	5.185,21
1997	4.631,59	5.354,63	-723,04	4.462,17
1998	5.125,83	5.736,80	-610,97	3.851,20
1999	5.659,33	6.512,52	-853,19	2.998,01
2000	6.114,33	6.255,84	-141,51	2.856,50
2001	5.619,05	6.909,41	-1.290,36	1.566,14
2002	5.921,86	7.483,52	-1.561,66	4,48
2003	6.023,02	8.190,15	-2.167,13	-2.162,65