

ISTITUTO NAZIONALE DELLA PREVIDENZA SOCIALE

SEDE CENTRALE IN ROMA

GESTIONE SPECIALE MINATORI

INDICAZIONI DI CARATTERE STATISTICO

(Allegato al Rendiconto 2003)

Tavole

Tav 1 : Elementi caratteristici della Gestione nel quinquennio 1999-2003

Tav 2 : Serie storica del numero, dell'importo medio e dell'importo complessivo delle pensioni vigenti a fine anno

Tav 3 : Indici sull'evoluzione del numero delle pensioni vigenti a fine anno.

Tav 4 : Indici sull'evoluzione degli importi medi delle pensioni.

Tav 5 : Numero e importo medio delle pensioni liquidate in ciascun anno del periodo 1985-2003.

Tav 6 : Numero e importo medio mensile delle pensioni vigenti al 31/12/2003, distribuite per anno di liquidazione e categoria

Tav 7 : Valori assoluti e valori percentuali del numero delle pensioni vigenti al 31/12/2003 ripartite per classe d'importo mensile e per categoria

Tav 8 : Numero delle pensioni vigenti al 31/12/2003 ripartite classi di età del titolare, per categoria

Tav 9 : Percentuale delle pensioni vigenti al 31/12/2003 ripartite classi di età del titolare, per categoria

Grafici

Graf 1 : Deficit di esercizio nell'ultimo quinquennio

Graf 2 : Evoluzione dell'importo medio annuo delle pensioni vigenti nel periodo 1985-2003

Graf 3 : Numero delle pensioni vigenti al 31/12/2003 ripartite per quinquenni di decorrenza e categoria

Graf 4 : Distribuzione percentuale per categoria delle pensioni vigenti al 31/12/2003

Graf 5 : Pensioni vigenti al 31/12/2003 secondo lo stato di riliquidazione

Graf 6 : Pensioni vigenti al 31/12/2003 a completo carico della Gestione

FONDO MINATORI					
Tav. 1 - Elementi caratteristici della gestione nel quinquennio 1999-2003					
	1999	2000	2001	2002	2003
Aliquota contributiva percentuale a fine anno					
-Lavoratori in sotterraneo	4,20	4,20	4,20	4,20	4,20
-Lavoratori in superficie	2,10	2,10	2,10	2,10	2,10
Risultato d'esercizio (Euro)	-20.056.604	-22.953.410	-23.797.817	-24.547.310	-2.044.621
Situazione patrimoniale netta a fine anno (Euro)	-230.270.572	-253.223.982	-277.021.799	-301.569.109	-303.613.730
Numero iscritti a fine anno	2.050	2.100	2.275	2.350	2.183
Monti retributivi (Euro)	35.363.353	36.695.812	41.932.685	48.882.877	49.103.688
Retribuzione media annua (Euro)	17.167	17.508	18.432	20.801	22.011
Numero pensioni vigenti a fine anno	9.022	8.870	8.725	8.610	8.510
Pensione media in pagamento a fine anno (Euro)	10.752	10.881	11.372	11.731	12.063
Rapporto iscritti-pensionati	0,23	0,2367531	0,26	0,27	0,26
Rapporto pensione media / retribuzione media (%)	62,6	62,1	61,7	56,4	54,8

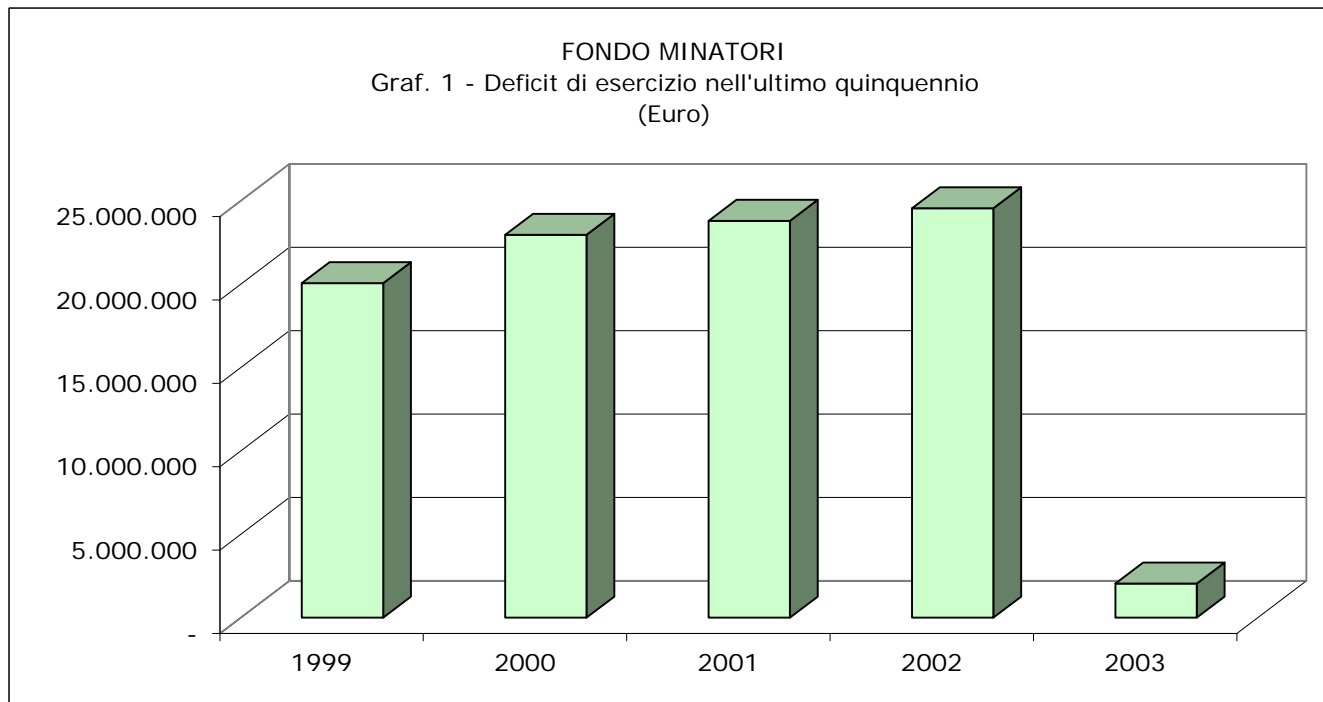

FONDO MINATORI

Tav. 2 - Serie storica del numero, dell'importo medio e dell'importo complessivo delle pensioni vigenti a fine anno (a).

Anni	Vecchiaia		Superstiti		Complesso	
	Numero	Importo medio annuo (Euro)	Numero	Importo medio annuo (Euro)	Numero	Importo medio annuo (Euro)
1987	6.938	6.460	2.738	4.381	9.676	5.872
1988	6.853	6.895	2.859	4.447	9.712	6.174
1989	6.769	7.647	2.950	4.716	9.719	6.758
1990	6.685	8.271	3.028	5.070	9.713	7.273
1991	6.521	9.167	3.112	5.526	9.633	7.991
1992	6.565	9.843	3.214	5.905	9.779	8.549
1993	6.458	10.380	3.287	6.215	9.745	8.975
1994	6.327	10.919	3.231	6.463	9.558	9.413
1995	6.195	11.217	3.233	6.659	9.428	9.654
1996	6.066	11.820	3.261	6.882	9.327	10.093
1997	5.929	12.294	3.279	7.044	9.208	10.424
1998	5.835	12.586	3.290	7.071	9.125	10.597
1999	5.747	12.857	3.275	7.058	9.022	10.752
2000	5.598	13.109	3.272	7.067	8.870	10.880
2001	5.502	13.483	3.223	7.768	8.725	11.372
2002	5.417	13.926	3.193	8.007	8.610	11.731
2003	5.366	14.298	3.144	8.248	8.510	12.063

(a) Il numero e l'importo delle pensioni vigenti a fine anno si riferiscono ai valori di competenza per i quali sono state effettuate le opportune operazioni di integrazione e decontabilizzazione. Gli importi esposti sono espressi in moneta dell'anno di riferimento.

FONDO MINATORI					
Tav. 3 - Indici sull'evoluzione del numero delle pensioni vigenti a fine anno.					
Anni	Incrementi percentuali annui			% categoria su totale	
	Vecchiaia	Superstiti	Totale	Vecchiaia	Superstiti
1988	-1,23	4,42	0,37	71,70	28,30
1989	-1,23	3,18	0,07	70,56	29,44
1990	-1,24	2,64	-0,06	69,65	30,35
1991	-2,45	2,77	-0,82	68,83	31,17
1992	0,67	3,28	1,52	67,69	32,31
1993	-1,63	2,27	-0,35	67,13	32,87
1994	-2,03	-1,70	-1,92	66,27	33,73
1995	-2,09	0,06	-1,36	66,20	33,80
1996	-2,08	0,87	-1,07	65,71	34,29
1997	-2,26	0,55	-1,28	65,04	34,96
1998	-1,59	0,34	-0,90	64,39	35,61
1999	-1,51	-0,46	-1,13	63,95	36,05
2000	-2,59	-0,09	-1,68	63,70	36,30
2001	-1,71	-1,50	-1,63	63,11	36,89
2002	-1,54	-0,93	-1,32	63,06	36,94
2003	-0,94	-1,53	-1,16	62,92	37,08

FONDO MINATORI			
Tav. 4 - Indici sull'evoluzione degli importi medi delle pensioni.			
Anni	Incrementi percentuali annui		
	Vecchiaia	Superstiti	Totale
1988	6,72	1,51	5,15
1989	10,91	6,06	9,45
1990	8,16	7,49	7,63
1991	10,83	9,00	9,87
1992	7,37	6,87	6,98
1993	5,46	5,25	4,99
1994	5,19	3,99	4,88
1995	2,73	3,03	2,56
1996	5,37	3,35	4,55
1997	4,01	2,36	3,28
1998	2,37	0,39	1,66
1999	2,16	-0,18	1,46
2000	1,96	0,12	1,19
2001	2,85	9,92	4,51
2002	3,29	3,08	3,16
2003	2,67	3,01	2,83

FONDO MINATORI

Tav. 5 - Numero e importo medio delle pensioni liquidate in ciascun anno del periodo 1987-2003 (a).

Anni	Vecchiaia		Superstiti		COMPLESSO	
	Numero	Importo medio annuo (Euro)	Numero	Importo medio annuo (Euro)	Numero	Importo medio annuo (Euro)
1987	322	7.538	214	3.707	536	6.008
1988	248	8.075	226	4.000	474	6.132
1989	254	8.446	201	4.340	455	6.632
1990	241	8.932	187	4.493	428	6.992
1991	188	9.987	195	5.198	383	7.548
1992	346	11.331	210	5.568	556	9.154
1993	253	11.057	202	5.618	455	8.642
1994	175	11.789	155	6.115	330	9.124
1995	170	11.540	171	6.561	341	9.043
1996	342	12.630	195	5.677	537	10.105
1997	128	12.050	190	6.049	318	8.465
1998	167	13.396	180	6.089	347	9.605
1999	176	12.964	179	6.665	355	9.788
2000	158	13.061	189	6.946	347	9.730
2001	196	13.294	156	7.156	352	10.574
2002	196	14.561	152	7.569	348	11.507
2003	199	13.582	157	7.785	356	11.025

(a) Le pensioni liquidate si riferiscono alle contabilizzazioni dei vari anni

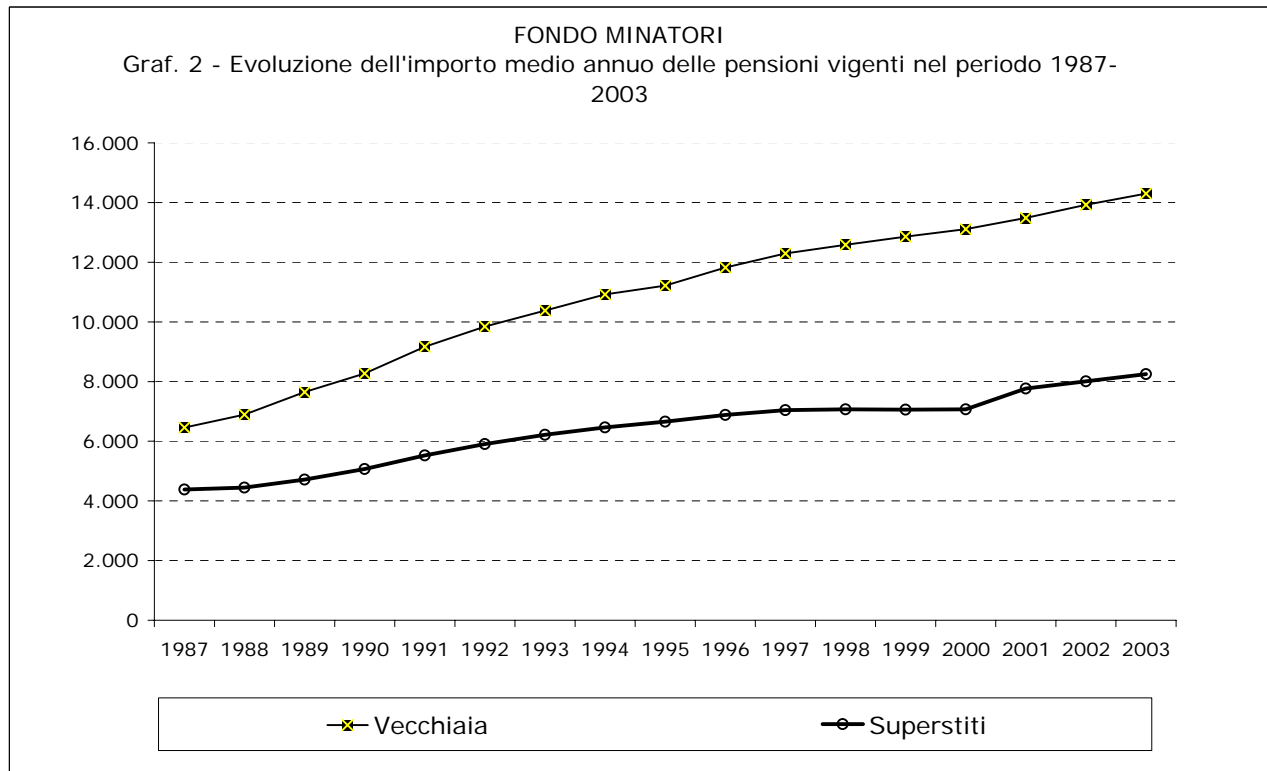

FONDO MINATORI

Tav. 6 - Numero e importo medio mensile delle pensioni vigenti al 31/12/2003, distribuite per anno di liquidazione e categoria.

(Escluse le convenzioni internazionali)

Anni	Vecchiaia		Anzianità		Superstiti di assicurato		Superstiti di pensionato		COMPLESSO	
	Numero	Importo medio mensile (Euro.)	Numero	Importo medio mensile (Euro.)	Numero	Importo medio mensile (Euro.)	Numero	Importo medio mensile (Euro.)	Numero	Importo medio mensile (Euro.)
1964	8	878	-	-	10	666	4	755	22	759
1965	1	948	-	-	2	685	6	699	9	723
1966	2	890	-	-	-	-	4	585	6	687
1967	7	927	-	-	5	707	7	758	19	807
1968	9	985	6	1.004	6	725	10	766	31	868
1969	14	996	48	1.036	2	783	9	799	73	992
1970	23	949	79	1.032	6	518	12	748	120	962
1971	30	1.009	59	1.063	10	655	21	771	120	964
1972	37	960	75	1.016	7	852	12	796	131	971
1973	46	915	61	1.017	7	891	23	751	137	932
1974	28	924	48	993	6	720	32	726	114	887
1975	20	939	44	994	5	691	41	714	110	866
1976	11	1.246	151	1.101	10	799	38	685	210	1.019
1977	8	1.089	120	1.102	7	785	47	731	182	993
1978	40	1.113	103	1.122	5	879	41	747	189	1.032
1979	20	1.093	73	1.091	9	749	50	727	152	951
1980	26	1.182	93	1.098	10	799	50	724	179	989
1981	34	1.162	159	1.126	11	677	59	686	263	1.013
1982	59	1.167	181	1.082	19	657	74	658	333	979
1983	33	1.321	116	1.123	14	644	60	629	223	989
1984	29	1.151	182	1.121	8	639	72	601	291	982
1985	20	1.244	206	1.089	14	602	69	598	309	968
1986	21	1.245	192	1.156	15	606	82	591	310	986
1987	19	1.362	164	1.138	34	605	70	602	287	959
1988	19	1.259	124	1.139	38	580	63	601	244	922
1989	18	1.083	163	1.059	32	562	92	611	305	873
1990	17	1.166	162	1.062	33	578	53	608	265	917
1991	21	1.204	143	1.089	50	636	66	596	280	901
1992	21	1.153	277	1.166	52	604	85	571	435	982
1993	17	1.215	163	1.216	46	597	82	578	308	954
1994	28	1.114	111	1.089	34	613	60	620	233	902
1995	24	1.074	114	1.113	59	604	66	612	263	870
1996	26	1.137	82	1.083	34	602	91	622	233	839
1997	15	1.095	82	1.141	47	640	92	616	236	834
1998	32	1.062	129	1.203	39	603	105	607	305	906
1999	13	1.103	111	1.175	15	611	143	629	282	865
2000	12	1.043	109	1.158	13	677	122	647	256	885
2001	21	1.132	111	1.213	17	557	112	638	261	917
2002	11	1.110	138	1.208	8	657	125	651	282	942
2003	12	962	129	1.131	3	632	107	661	251	916
Totale	852	1.103	4.308	1.119	742	629	2.357	640	8.259	936

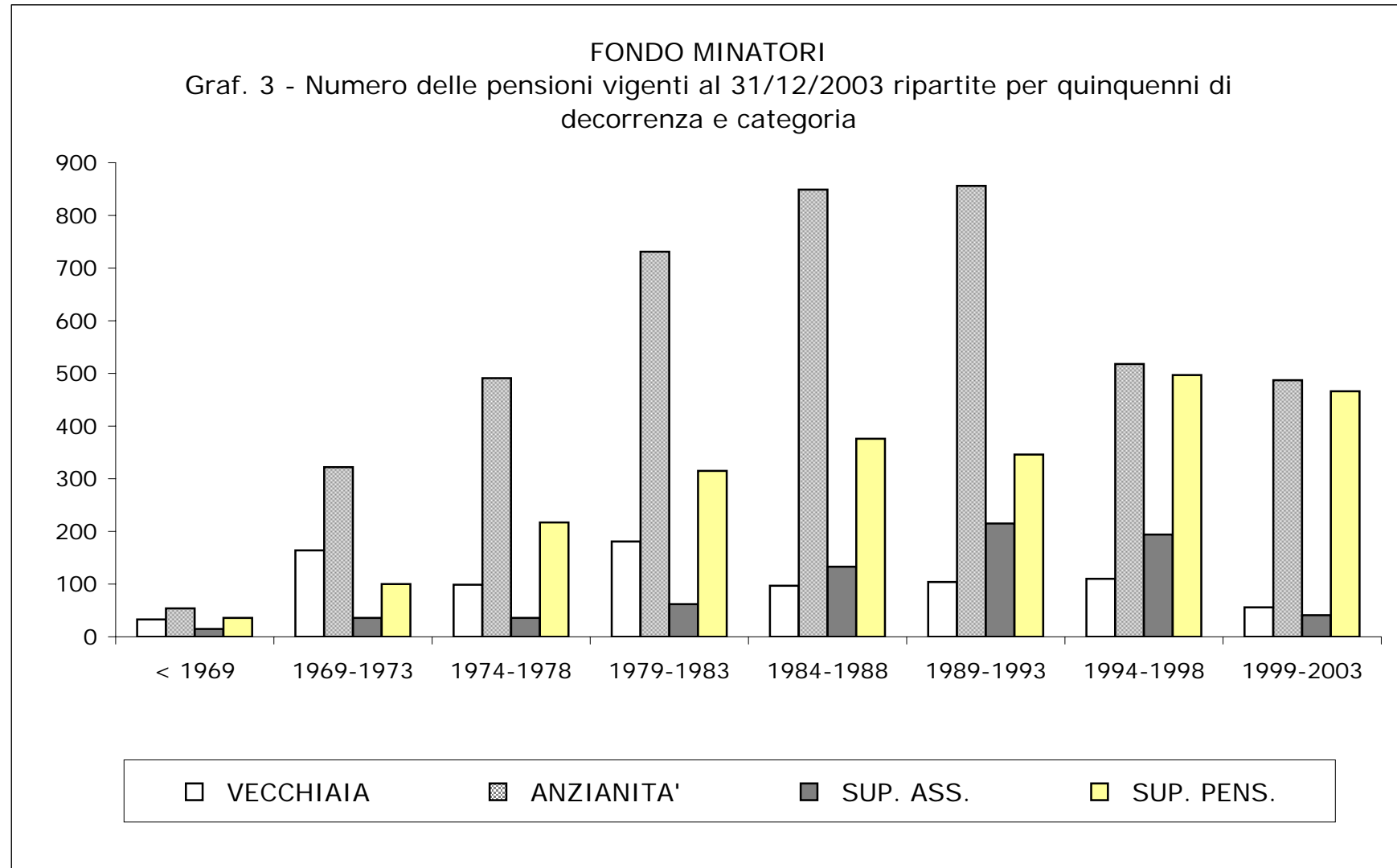

FONDO MINATORI

Graf. 4 - Distribuzione percentuale per categoria delle pensioni vigenti al 31/12/2003.

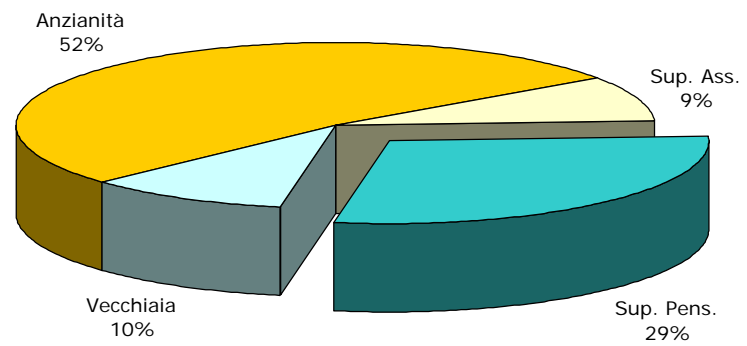

FONDO MINATORI										
Tav. n. 7 - Valori assoluti e valori percentuali del numero delle pensioni vigenti al 31/12/2003 ripartite per classe d'importo mensile e per categoria. (escluse le convenzioni internazionali)										
Classi di importo mensile (Euro)	Vecchiaia		Anzianità		Superstiti di assicurato		Superstiti di pensionato		COMPLESSO	
	numeri	%	numeri	%	numeri	%	numeri	%	numeri	%
fino a 300	1	0,1	1	0,0	12	1,6	13	0,6	27	0,3
300 - 400	5	0,6	22	0,5	46	6,2	161	6,8	234	2,8
400 - 500	6	0,7	26	0,6	303	40,8	925	39,2	1.260	15,3
500 - 600	11	1,3	54	1,3	199	26,8	598	25,4	862	10,4
600 - 700	31	3,6	135	3,1	119	16,0	404	17,1	689	8,3
700 - 800	124	14,6	354	8,2	42	5,7	142	6,0	662	8,0
800 - 900	116	13,6	695	16,1	10	1,3	63	2,7	884	10,7
900 - 1.000	155	18,2	1.043	24,2	5	0,7	28	1,2	1.231	14,9
1.000 - 1.100	169	19,8	813	18,9	3	0,4	12	0,5	997	12,1
1.100 - 1.200	110	12,9	464	10,8	2	0,3	4	0,2	580	7,0
1.200 - 1.300	47	5,5	254	5,9	1	0,1	4	0,2	306	3,7
1.300 - 1.400	27	3,2	153	3,6	-	0,0	1	0,0	181	2,2
1.400 - 1.500	11	1,3	80	1,9	-	0,0	1	0,0	92	1,1
1.500 - 1.600	10	1,2	69	1,6	-	0,0	-	0,0	79	1,0
1.600 - 1.700	4	0,5	40	0,9	-	0,0	-	0,0	44	0,5
1.700 - 1.800	10	1,2	28	0,6	-	0,0	-	0,0	38	0,5
1.800 - 1.900	6	0,7	30	0,7	-	0,0	-	0,0	36	0,4
1.900 - 2.000	5	0,6	14	0,3	-	0,0	-	0,0	19	0,2
oltre 2000	4	0,5	33	0,8	-	0,0	1	0,0	38	0,5
Totale	852	100,0	4.308	100,0	742	100,0	2.357	100,0	8.259	100,0
Importo medio (in migliaia)	1.103		1.119		629		640		936	

FONDO MINATORI					
Tav. 8 - Numero delle pensioni vigenti al 31/12/2003 ripartite classi di età del titolare, per categoria. (escluse le convenzioni internazionali)					
Classi di età	Vecchiaia	Anzianità	Superstiti di assicurato	Superstiti di pensionato	Complesso
Fino a 4	-	-	-	-	-
5 - 9	-	-	-	-	-
10 - 14	-	-	-	-	-
15 - 19	-	-	-	-	-
20 - 24	-	-	-	-	-
25 - 29	-	-	-	-	-
30 - 34	-	-	-	1	1
35 - 39	-	-	-	2	2
40 - 44	-	-	-	2	2
45 - 49	-	65	4	15	84
50 - 54	2	348	8	37	395
55 - 59	38	535	19	50	642
60 - 64	69	741	55	123	988
65 - 69	106	834	92	158	1.190
70 - 74	171	718	146	282	1.317
75 - 79	158	533	191	397	1.279
80 - 84	115	371	150	509	1.145
85 - 89	65	155	65	420	705
oltre 90	128	8	12	361	509
totale	852	4.308	742	2.357	8.259
Eta' media	76,4	67,5	75,0	79,2	72,4

(a) Valori assoluti riferiti alle pensioni contabilizzate

(b) Età in anni compiuti

FONDO MINATORI					
Tav. 9 - Percentuale delle pensioni vigenti al 31/12/2003 ripartite classi di età del titolare, per categoria. (escluse le convenzioni internazionali)					
Classi di età	Vecchiaia	Anzianità	Superstiti di assicurato	Superstiti di pensionato	Complesso
Fino a 4	-	-	-	-	-
5 - 9	-	-	-	-	-
10 - 14	-	-	-	-	-
15 - 19	-	-	-	-	-
20 - 24	-	-	-	-	-
25 - 29	-	-	-	-	-
30 - 34	-	-	-	-	-
35 - 39	-	-	-	0	-
40 - 44	-	-	-	0	-
45 - 49	-	2	1	1	1
50 - 54	0	8	1	2	5
55 - 59	5	12	3	2	8
60 - 64	8	17	7	5	12
65 - 69	12	19	12	7	14
70 - 74	20	17	20	12	16
75 - 79	19	12	26	17	15
80 - 84	14	9	20	22	14
85 - 89	8	4	9	18	9
oltre 90	15	0	2	15	6
totale	100	100	100	100	100
Eta' media	76,4	67,5	75,0	79,2	72,4

(a) Valori assoluti riferiti alle pensioni contabilizzate

(b) Età in anni compiuti

FONDO MINATORI

Graf. 5 - Pensioni vigenti al 31/12/2003 secondo lo stato di riliquidazione

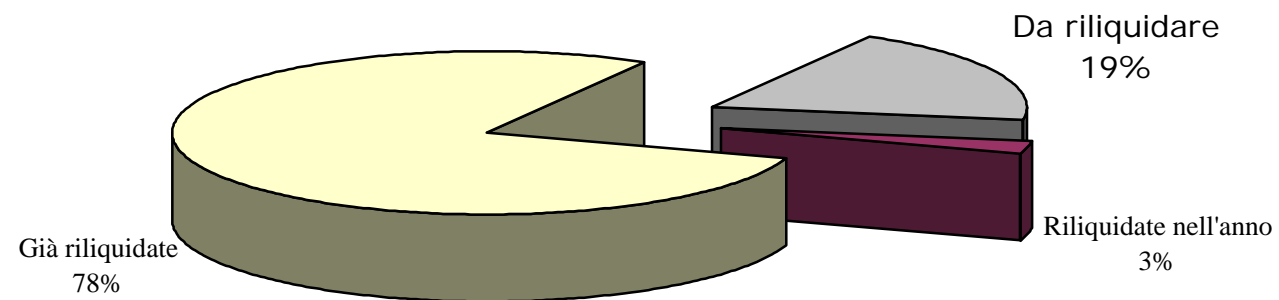

FONDO MINATORI
Graf. 6 - Pensioni vigenti al 31/12/2003 a completo carico della Gestione

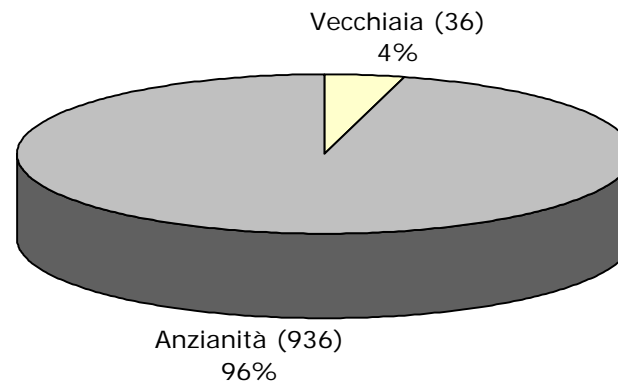

ISTITUTO NAZIONALE DELLA PREVIDENZA SOCIALE

SEDE CENTRALE DI ROMA

FONDO DI PREVIDENZA DIPENDENTI AZIENDE
PRIVATE DEL GAS

INDICAZIONI DI CARATTERE STATISTICO

(Allegato al Rendiconto per l'anno 2003)

FONDO GAS

INDICE DELLE TAVOLE

Valori economici di bilancio e altri elementi (anni 1999-2003)

Tav.1 - Elementi caratteristici della gestione

Serie storiche dei trattamenti pensionistici (anni 1984-2003)

Tav. 2 - Numero ed importo medio delle pensioni vigenti a fine anno

Tav. 3 - Indici sull'evoluzione del numero delle pensioni vigenti a fine anno

Tav. 4 - Indici sull'evoluzione degli importi medi delle pensioni vigenti a fine anno

Tav. 5 - Numero ed importo medio delle pensioni liquidate in ciascun anno

Distribuzione delle pensioni vigenti al 31.12.2003

Tav. 6 - Pensioni vigenti distinte per anno di decorrenza e categoria

Tav. 7 - Pensioni vigenti e pensioni non integrate distinte per anno di decorrenza e categoria

Tav. 8 - Importi medi alla decorrenza e a fine 2003 delle pensioni vigenti distinte

Tav. 9 - Numero delle pensioni vigenti distinte per classe di importo della pensione mensile e per categoria

Tav. 10 - Numero delle pensioni vigenti distinte per classe di importo dell'integrazione mensile a carico del Fondo e per categoria

Tav. 11 - Numero delle pensioni vigenti distinte per categoria, sesso e classe di età del titolare - Valori assoluti

Tav. 12 - Numero delle pensioni vigenti distinte per categoria, sesso e classe di età del titolare - Valori percentuali

Tav. 13 - Pensioni vigenti al 31.12.2003 distinte per categoria e tipo di integrazione

NOTA: i dati relativi alle pensioni vigenti a fine anno riportati nelle tavole da 1 a 4 si riferiscono ai valori di competenza economica per i quali sono state effettuate opportune operazioni di integrazione.

Le tavole successive, invece, sono il risultato di elaborazioni compiute sui dati degli archivi gestionali dell'Istituto che contengono le pensioni contabilizzate ad una data epoca.

Pertanto, le apparenti incongruenze che si rilevano esaminando le tavole che compongono il presente allegato sono dovute al fatto che le classificazioni statistiche disaggregate vengono compiute sui dati contabilizzati prescindendo quindi dalle operazioni necessarie per la ricostruzione dei dati relativi alla competenza economica.

FONDO GAS

Tav. 1 - Elementi caratteristici della gestione nel quinquennio 1999 - 2003

Descrizione	Anni				
	1999	2000	2001	2002	2003
Aliquota contributiva a fine anno ^(a)	4,00%	1,70%	1,70%	1,70%	1,70%
Risultato d'esercizio (migliaia di euro)	6.763	6.175	1.093	4.606	44.565
Patrimonio netto a fine anno (migliaia di euro)	83.889	90.064	91.157	95.763	140.328
Numero iscritti a fine anno	13.350	12.700	12.300	12.000	11.900
Monti retributivi (migliaia di euro)	283.018	285.601	285.084	267.000	270.000
Retribuzione media (unità di euro)	21.175	22.414	22.827	22.250	22.500
Numero pensioni vigenti a fine anno ^(b)	6.152	6.043	5.978	5.858	5.806
Pensione media in pagamento (unità di euro)	14.698	15.094	15.615	16.264	16.918
Rapporto iscritti - pensionati	2,17	2,10	2,06	2,05	2,05
Rapporto pensione media - retribuzione media	69,4%	67,3%	68,4%	73,1%	75,2%

^(a) A decorrere dal 1° ottobre 2000 l'aliquota contributiva è stata fissata nella misura dell'1,70%.

^(b) Valori di rendiconto risultanti dalle contabilizzazioni dell'anno modificate per tener conto delle relative integrazioni di competenza.

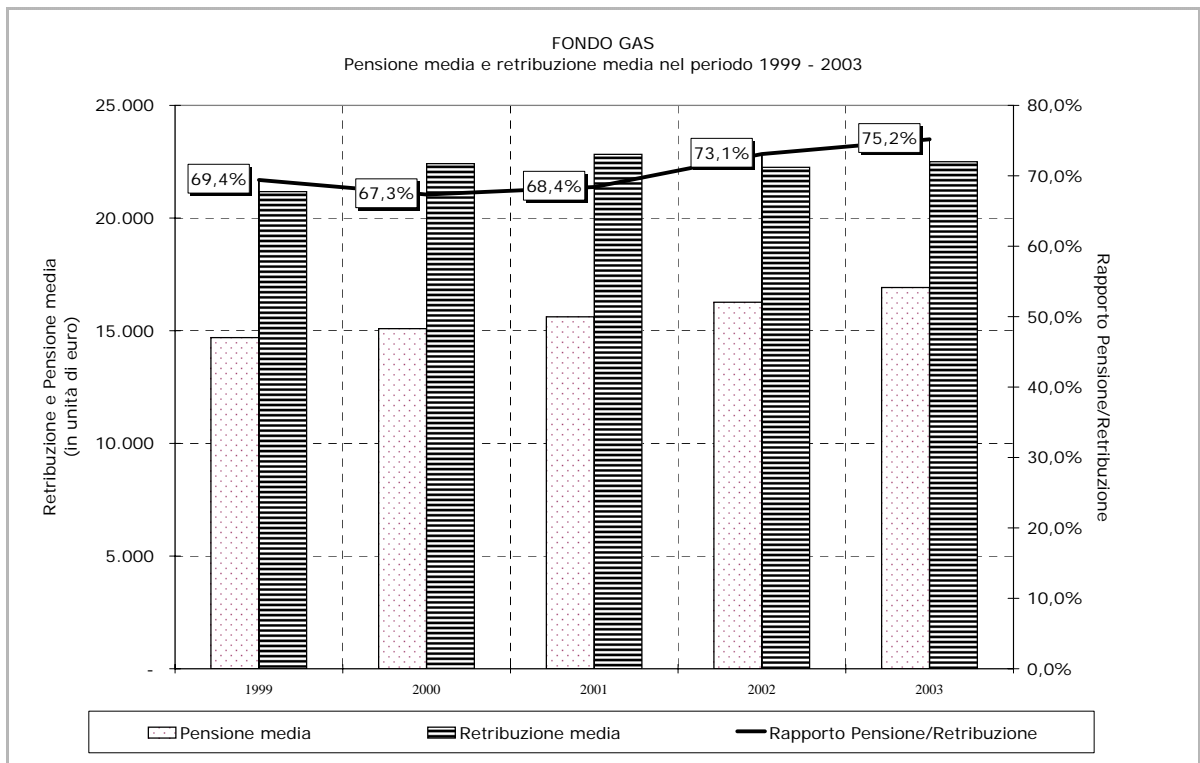
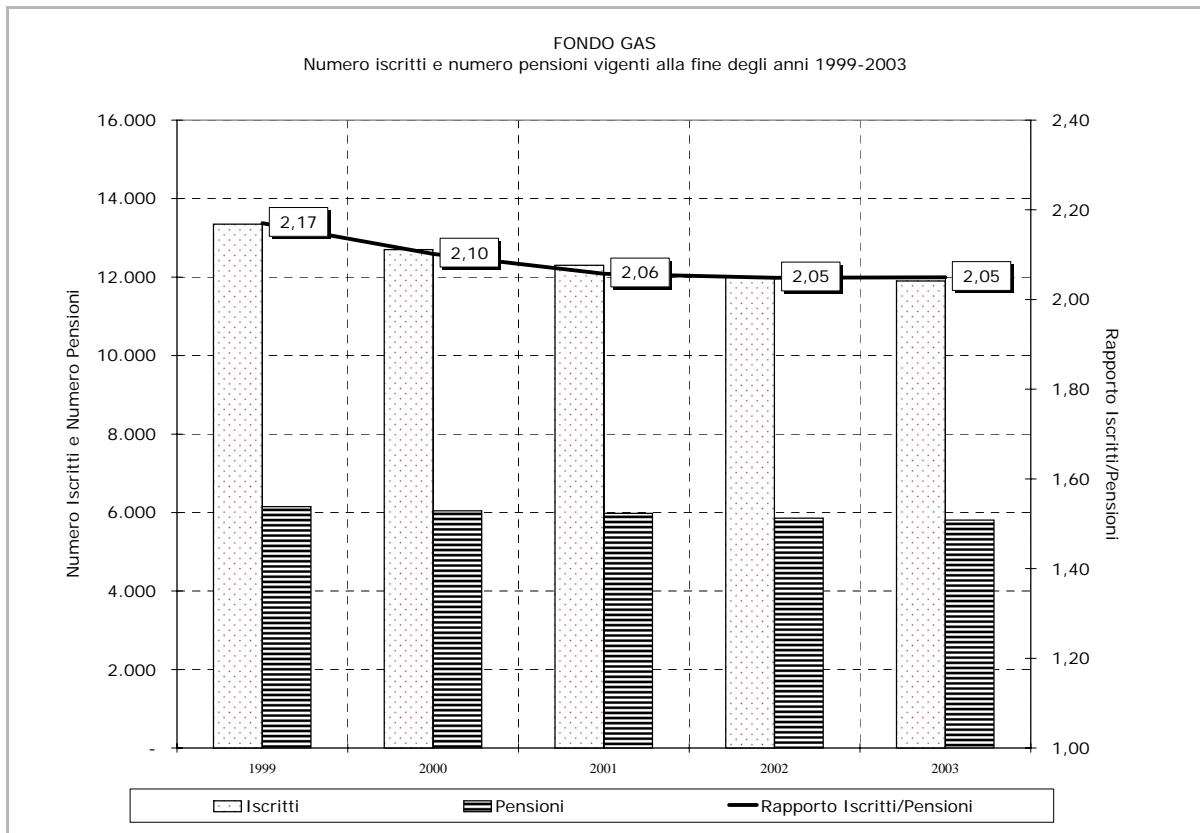

FONDO GAS

Tav. 2 - Numero ed importo medio delle pensioni vigenti
a fine anno nel periodo 1984 - 2003 ^(a)
(importi in euro)

Anni	VECCHIAIA		INVALIDITA'		SUPERSTITI		COMPLESSO	
	Numero	Importo medio annuo	Numero	Importo medio annuo	Numero	Importo medio annuo	Numero	Importo medio annuo
1984	3.221	6.310	572	5.808	2.852	3.870	6.645	5.220
1985	3.203	7.016	542	6.319	2.835	4.240	6.580	5.762
1986	3.166	7.690	529	6.862	2.831	4.610	6.526	6.286
1987	3.228	8.555	487	7.509	2.804	4.931	6.519	6.918
1988	3.277	9.407	485	8.023	2.768	5.235	6.530	7.536
1989	3.277	10.603	471	8.942	2.841	5.737	6.589	8.386
1990	3.253	11.635	445	9.778	2.851	6.179	6.549	9.134
1991	3.225	12.938	422	10.745	2.869	6.836	6.516	10.109
1992	3.246	13.800	397	11.410	2.913	7.245	6.556	10.743
1993	3.180	14.646	383	12.013	2.901	7.677	6.464	11.363
1994	3.210	15.539	370	12.665	2.897	8.058	6.477	12.029
1995	3.179	16.015	353	12.851	2.823	8.249	6.355	12.390
1996	3.100	17.077	328	13.744	2.804	8.727	6.232	13.144
1997	3.185	18.139	315	14.205	2.800	9.118	6.300	13.933
1998	3.173	18.676	302	14.443	2.790	9.306	6.265	14.299
1999	3.153	19.162	281	14.788	2.718	9.512	6.152	14.698
2000	3.101	19.721	266	15.041	2.676	9.737	6.043	15.094
2001	3.087	20.380	250	15.475	2.641	10.057	5.978	15.615
2002	3.077	21.169	236	16.024	2.545	10.356	5.858	16.264
2003	3.067	22.061	221	16.459	2.518	10.693	5.806	16.918

^(a) Valori di competenza economica.

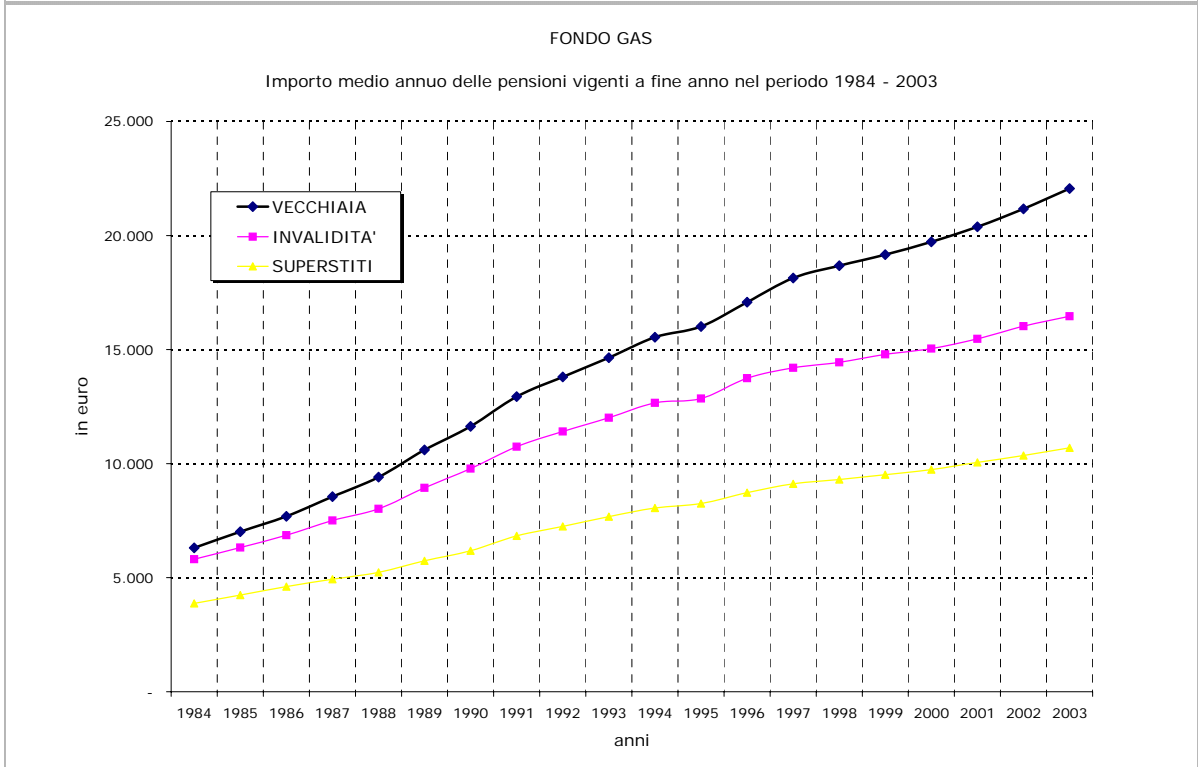
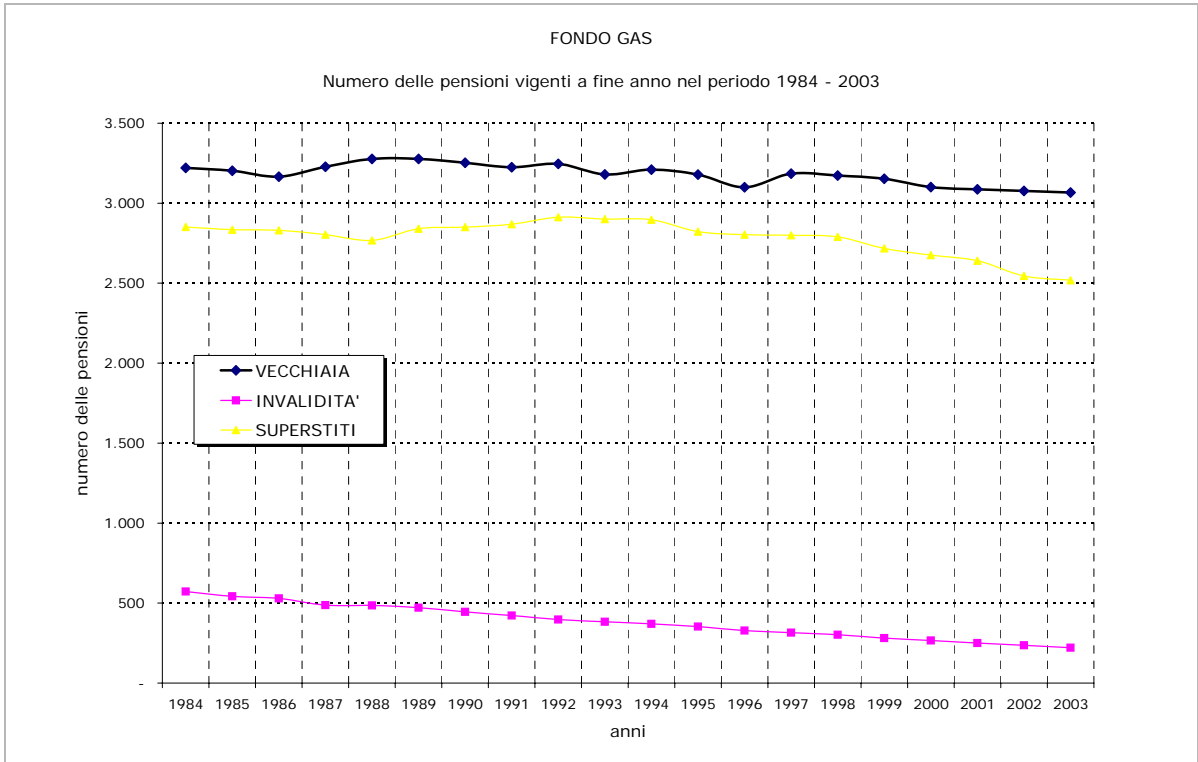

FONDO GAS

Tav. 3 - Indici sull'evoluzione del numero delle pensioni (a)

Anni	Variazione annua percentuale del numero delle pensioni				Composizione percentuale per categoria del numero delle pensioni			
	Vecchiaia	Invalità	Superstiti	Totale	Vecchiaia	Invalità	Superstiti	Totale
1985	- 0,56	- 5,24	- 0,60	- 0,98	48,68	8,23	43,09	100,00
1986	- 1,16	- 2,40	- 0,14	- 0,82	48,51	8,11	43,38	100,00
1987	+ 1,96	- 7,94	- 0,95	- 0,11	49,52	7,47	43,01	100,00
1988	+ 1,52	- 0,41	- 1,28	+ 0,17	50,18	7,43	42,39	100,00
1989	+ 0,00	- 2,89	+ 2,64	+ 0,90	49,73	7,15	43,12	100,00
1990	- 0,73	- 5,52	+ 0,35	- 0,61	49,67	6,80	43,53	100,00
1991	- 0,86	- 5,17	+ 0,63	- 0,50	49,49	6,48	44,03	100,00
1992	+ 0,65	- 5,92	+ 1,53	+ 0,61	49,51	6,06	44,43	100,00
1993	- 2,03	- 3,53	- 0,41	- 1,40	49,20	5,92	44,88	100,00
1994	+ 0,94	- 3,39	- 0,14	+ 0,20	49,56	5,71	44,73	100,00
1995	- 0,97	- 4,59	- 2,55	- 1,88	50,02	5,56	44,42	100,00
1996	- 2,49	- 7,08	- 0,67	- 1,94	49,74	5,27	44,99	100,00
1997	+ 2,74	- 3,96	- 0,14	+ 1,09	50,56	5,00	44,44	100,00
1998	- 0,38	- 4,13	- 0,36	- 0,56	50,65	4,82	44,53	100,00
1999	- 0,63	- 6,95	- 2,58	- 1,80	51,25	4,57	44,18	100,00
2000	- 1,65	- 5,34	- 1,55	- 1,77	51,32	4,40	44,28	100,00
2001	- 0,45	- 6,02	- 1,31	- 1,08	51,64	4,18	44,18	100,00
2002	- 0,32	- 5,60	- 3,63	- 2,01	52,53	4,03	43,44	100,00
2003	- 0,32	- 6,36	- 1,06	- 0,89	52,82	3,81	43,37	100,00

(a) Valori di competenza economica.

FONDO GAS

Tav. 4 - Indici sull'evoluzione degli importi medi delle pensioni (a)

Anni	Variazione annua percentuale dell'importo medio delle pensioni				Importi medi per categoria sull'importo medio totale (in percentuale)			
	Vecchiaia	Invalità	Superstiti	Totale	Vecchiaia	Invalità	Superstiti	Totale
1985	+ 11,19	+ 8,80	+ 9,56	+ 10,38	121,76	109,67	73,59	100,00
1986	+ 9,61	+ 8,59	+ 8,73	+ 9,09	122,34	109,16	73,34	100,00
1987	+ 11,25	+ 9,43	+ 6,96	+ 10,05	123,66	108,54	71,28	100,00
1988	+ 9,96	+ 6,85	+ 6,17	+ 8,93	124,83	106,46	69,47	100,00
1989	+ 12,71	+ 11,45	+ 9,59	+ 11,28	126,44	106,63	68,41	100,00
1990	+ 9,73	+ 9,35	+ 7,70	+ 8,92	127,38	107,05	67,65	100,00
1991	+ 11,20	+ 9,89	+ 10,63	+ 10,67	127,98	106,29	67,62	100,00
1992	+ 6,66	+ 6,19	+ 5,98	+ 6,27	128,46	106,21	67,44	100,00
1993	+ 6,13	+ 5,28	+ 5,96	+ 5,77	128,89	105,72	67,56	100,00
1994	+ 6,10	+ 5,43	+ 4,96	+ 5,86	129,18	105,29	66,99	100,00
1995	+ 3,06	+ 1,47	+ 2,37	+ 3,00	129,26	103,72	66,58	100,00
1996	+ 6,63	+ 6,95	+ 5,79	+ 6,09	129,92	104,56	66,40	100,00
1997	+ 6,22	+ 3,35	+ 4,48	+ 6,00	130,19	101,95	65,44	100,00
1998	+ 2,96	+ 1,68	+ 2,06	+ 2,63	130,61	101,01	65,08	100,00
1999	+ 2,60	+ 2,39	+ 2,21	+ 2,79	130,37	100,61	64,72	100,00
2000	+ 2,92	+ 1,71	+ 2,37	+ 2,69	130,65	99,65	64,51	100,00
2001	+ 3,34	+ 2,89	+ 3,29	+ 3,45	130,52	99,10	64,41	100,00
2002	+ 3,87	+ 3,55	+ 2,97	+ 4,16	130,16	98,52	63,67	100,00
2003	+ 4,21	+ 2,71	+ 3,25	+ 4,02	130,40	97,29	63,20	100,00

(a) Valori di competenza economica.

FONDO GAS

Tav. 5 - Numero ed importo medio delle pensioni liquidate in ciascun anno del periodo 1984 - 2003 (a)
(importi in euro)

Anni	VECCHIAIA		INVALIDITA'		SUPERSTITI		COMPLESSO	
	Numero	Importo medio annuo	Numero	Importo medio annuo	Numero	Importo medio annuo	Numero	Importo medio annuo
1984	170	7.468	12	6.329	165	3.547	347	5.564
1985	159	7.985	9	6.878	155	3.813	323	5.952
1986	123	9.255	17	7.902	124	4.184	264	6.786
1987	212	10.056	14	8.324	157	4.422	383	7.683
1988	213	11.340	16	8.518	109	4.900	338	9.129
1989	159	12.711	18	8.907	142	5.208	319	9.156
1990	134	13.446	7	9.989	139	5.817	280	9.573
1991	120	15.318	5	12.143	134	6.428	259	10.657
1992	154	17.524	7	11.563	132	7.460	293	12.848
1993	80	19.134	5	11.778	130	8.098	215	12.290
1994	159	18.753	13	14.201	145	8.628	317	13.935
1995	153	20.252	8	13.234	102	8.526	263	15.491
1996	91	21.223	6	18.656	128	8.958	225	14.177
1997	215	22.707	9	17.502	121	9.925	345	18.088
1998	140	22.576	5	14.420	114	9.932	259	16.854
1999	101	22.656	3	20.502	100	9.974	204	16.408
2000	89	23.914	5	18.550	96	10.215	190	16.851
2001	94	22.916	6	17.927	112	10.999	212	16.479
2002	124	23.614	6	19.049	100	10.677	230	17.870
2003	128	25.975	10	21.024	121	11.189	259	18.876

^(a) I valori si riferiscono alle contabilizzazioni dell'anno.

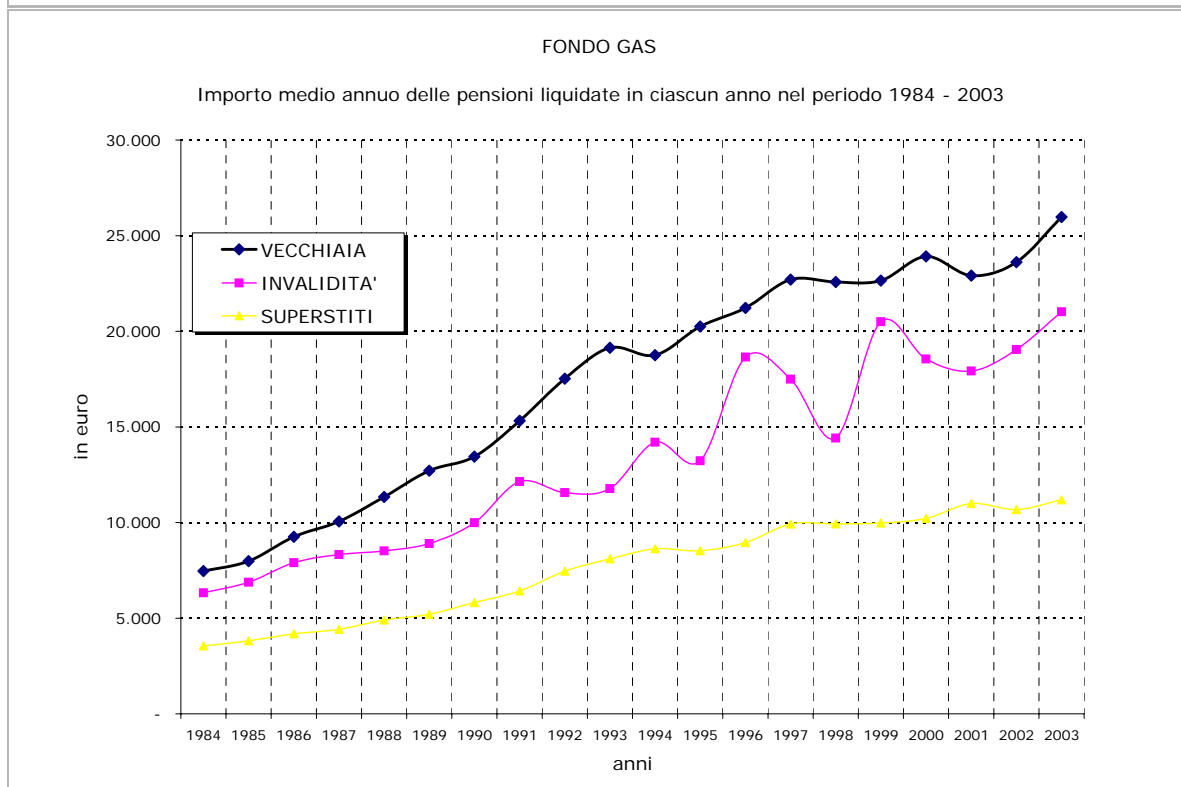
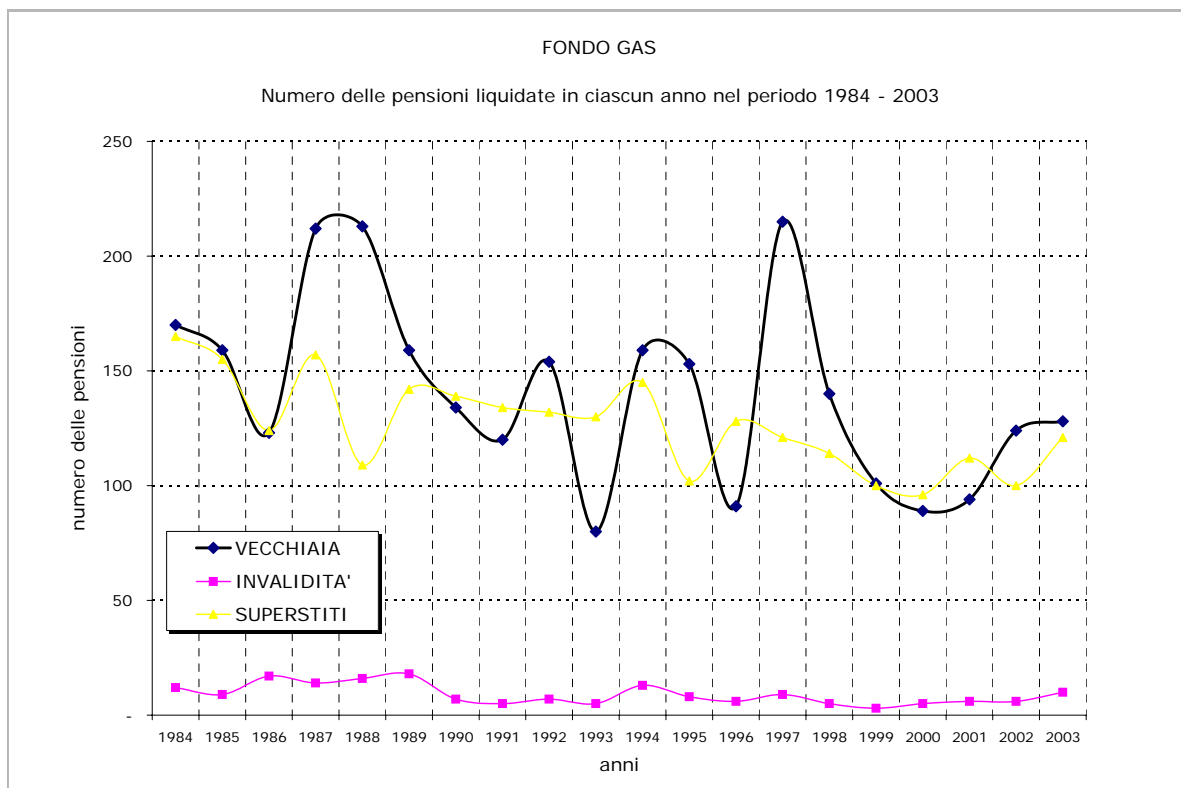

FONDO GAS

Tav. 6 - Pensioni vigenti al 31.12.2003 distinte per anno di decorrenza e categoria ^(a)
(Importi in unità di euro)

Anno di decorrenza	VECCHIAIA		INVALIDITA'		SUPERSTITI				COMPLESSO	
	Numero	Importo medio mensile in pagamento	Numero	Importo medio mensile in pagamento	da assicurato		da pensionato		Numero	Importo medio mensile in pagamento
					Numero	Importo medio mensile in pagamento	Numero	Importo medio mensile in pagamento		
ante 1969	8	1.245	25	1.091	118	652	41	703	192	745
1969	3	1.169	2	1.181	12	846	21	742	38	832
1970	10	1.320	2	986	16	852	16	830	44	956
1971	14	1.299	6	1.178	11	827	9	838	40	1.047
1972	15	1.424	3	1.054	20	806	11	785	49	1.005
1973	28	1.259	9	1.108	12	862	11	771	60	1.067
1974	30	1.308	3	1.131	18	835	21	831	72	1.043
1975	29	1.357	4	1.153	10	891	18	891	61	1.130
1976	32	1.342	12	1.207	14	910	29	733	87	1.051
1977	43	1.305	10	1.253	12	860	29	893	94	1.115
1978	49	1.289	11	1.366	11	923	35	844	106	1.112
1979	63	1.426	5	1.252	24	876	38	838	130	1.146
1980	85	1.429	8	1.183	21	891	40	856	154	1.194
1981	169	1.382	9	1.358	15	923	34	828	227	1.268
1982	70	1.489	9	1.197	8	811	58	840	145	1.174
1983	83	1.411	9	1.251	10	758	58	787	160	1.135
1984	80	1.435	4	1.223	11	770	48	762	143	1.152
1985	91	1.475	3	1.325	14	814	61	814	169	1.179
1986	115	1.580	7	1.410	10	894	54	754	186	1.297
1987	129	1.685	6	1.365	11	915	63	809	209	1.371
1988	130	1.697	6	1.317	8	851	46	790	190	1.429
1989	133	1.658	7	1.261	7	773	67	774	214	1.339
1990	92	1.667	2	1.507	3	790	76	762	173	1.252
1991	94	1.743	4	1.427	11	913	61	830	170	1.355
1992	139	1.791	4	1.278	2	1.081	95	818	240	1.391
1993	40	1.761	2	1.365	11	904	75	829	128	1.135
1994	173	1.868	5	1.368	7	1.001	96	831	281	1.483
1995	97	1.916	4	1.323	7	918	60	847	168	1.478
1996	114	1.897	3	1.299	6	962	82	824	205	1.431
1997	182	1.979	7	1.367	5	805	91	877	285	1.591
1998	131	1.929	2	1.400	6	897	86	866	225	1.491
1999	93	1.897	2	1.626	9	976	78	865	182	1.406
2000	80	2.005	6	1.457	13	1.134	79	853	178	1.412
2001	100	1.897	5	1.538	8	1.179	85	874	198	1.420
2002	122	1.860	1	1.528	6	1.108	87	908	216	1.454
2003	115	2.059	9	1.696	4	964	117	889	245	1.469
totale	2.981	1.698	216	1.282	491	833	1.976	830	5.664	1.304

^(a) I dati si riferiscono alle pensioni contabilizzate

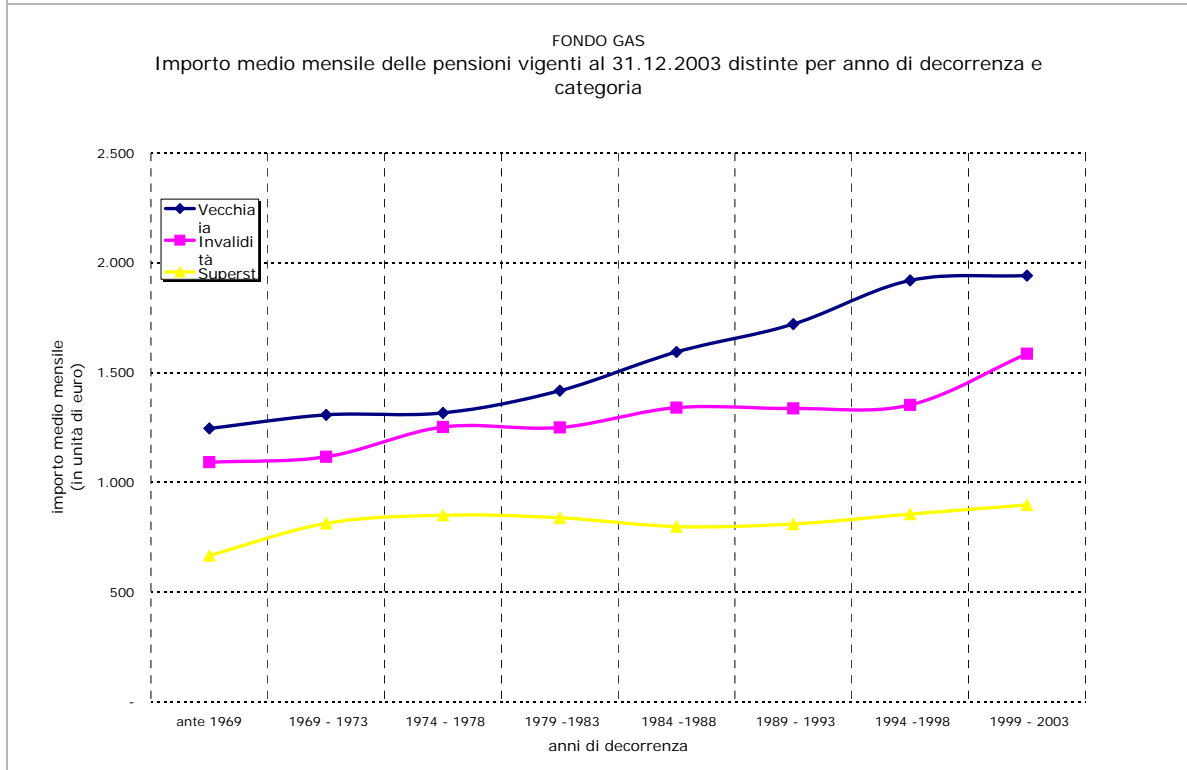
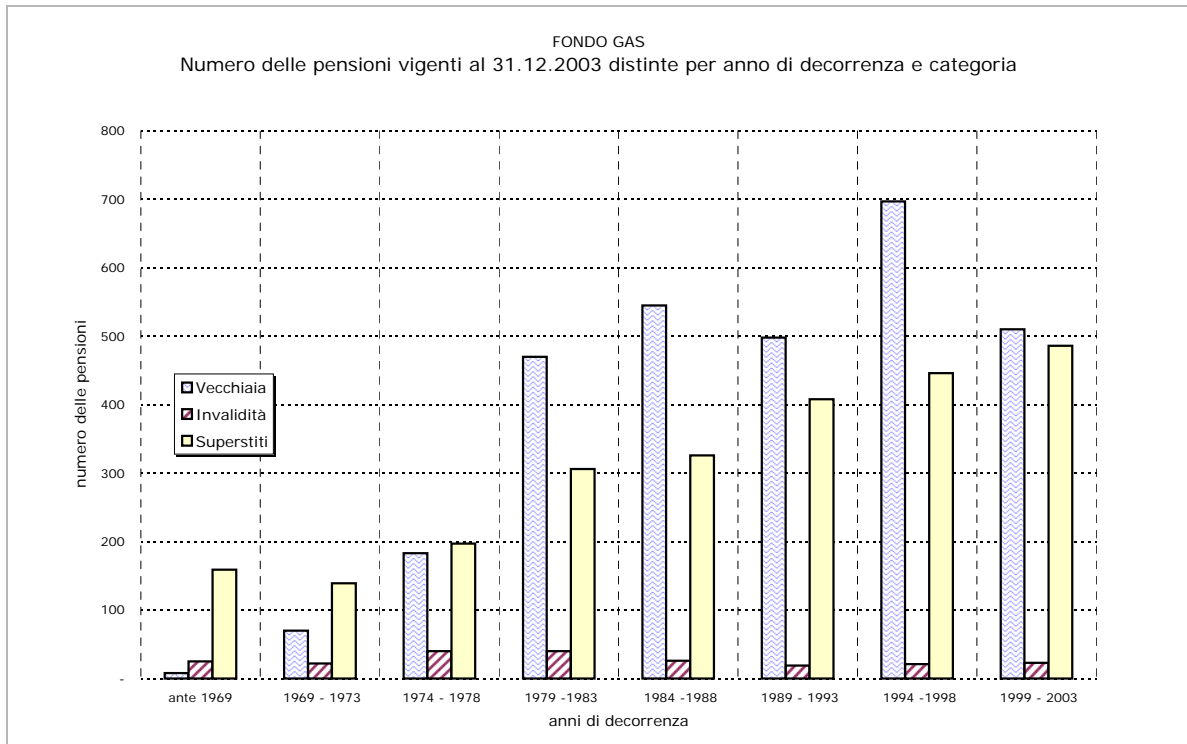

FONDO GAS															
Tav. 7 - Pensioni vigenti al 31.12.2003 e pensioni non integrate distinte per anno di decorrenza e categoria (a)															
(Importi in unità di euro)															
Anno di decorrenza	VECCHIAIA			INVALIDITA'			SUPERSTITI						COMPLESSO		
	Numero totale	Numero non integrate	quota non integrate	Numero totale	Numero non integrate	quota non integrate	da assicurato			da pensionato			Numero totale	Numero non integrate	quota non integrate
							Numero totale	Numero non integrate	quota non integrate	Numero totale	Numero non integrate	quota non integrate			
ante															
1969	8	2	25%	25	8	32%	118	82	69%	41	27	66%	192	119	62%
1969	3	1	33%	2	-	-	12	6	50%	21	15	71%	38	22	58%
1970	10	2	20%	2	-	-	16	5	31%	16	5	31%	44	12	27%
1971	14	3	21%	6	-	-	11	4	36%	9	5	56%	40	12	30%
1972	15	1	7%	3	-	-	20	2	10%	11	5	45%	49	8	16%
1973	28	3	11%	9	-	-	12	1	8%	11	4	36%	60	8	13%
1974	30	3	10%	3	-	-	18	2	11%	21	9	43%	72	14	19%
1975	29	4	14%	4	-	-	10	2	20%	18	8	44%	61	14	23%
1976	32	8	25%	12	-	-	14	1	7%	29	12	41%	87	21	24%
1977	43	7	16%	10	-	-	12	-	-	29	7	24%	94	14	15%
1978	49	20	41%	11	1	9%	11	1	9%	35	10	29%	106	32	30%
1979	63	21	33%	5	-	-	24	2	8%	38	8	21%	130	31	24%
1980	85	12	14%	8	-	-	21	1	5%	40	15	38%	154	28	18%
1981	169	25	15%	9	-	-	15	-	-	34	5	15%	227	30	13%
1982	70	4	6%	9	-	-	8	-	-	58	21	36%	145	25	17%
1983	83	24	29%	9	-	-	10	-	-	58	20	34%	160	44	28%
1984	80	12	15%	4	-	-	11	1	9%	48	13	27%	143	26	18%
1985	91	26	29%	3	1	33%	14	3	21%	61	21	34%	169	51	30%
1986	115	47	41%	7	2	29%	10	1	10%	54	18	33%	186	68	37%
1987	129	26	20%	6	-	-	11	2	18%	63	16	25%	209	44	21%
1988	130	31	24%	6	-	-	8	1	13%	46	16	35%	190	48	25%
1989	133	24	18%	7	2	29%	7	2	29%	67	20	30%	214	48	22%
1990	92	23	25%	2	-	-	3	-	-	76	19	25%	173	42	24%
1991	94	13	14%	4	-	-	11	-	-	61	6	10%	170	19	11%
1992	139	10	7%	4	-	-	2	-	-	95	17	18%	240	27	11%
1993	40	7	18%	2	-	-	11	2	18%	75	13	17%	128	22	17%
1994	173	19	11%	5	-	-	7	3	43%	96	22	23%	281	44	16%
1995	97	14	14%	4	-	-	7	2	29%	60	8	13%	168	24	14%
1996	114	20	18%	3	-	-	6	2	33%	82	18	22%	205	40	20%
1997	182	56	31%	7	4	57%	5	2	40%	91	22	24%	285	84	29%
1998	131	19	15%	2	-	-	6	1	17%	86	16	19%	225	36	16%
1999	93	14	15%	2	1	50%	9	2	22%	78	15	19%	182	32	18%
2000	80	16	20%	6	1	17%	13	3	23%	79	13	16%	178	33	19%
2001	100	28	28%	5	1	20%	8	2	25%	85	16	19%	198	47	24%
2002	122	48	39%	1	1	100%	6	4	67%	87	18	21%	216	71	33%
2003	115	32	28%	9	5	56%	4	3	75%	117	21	18%	245	61	25%
totale	2.981	625	21%	216	27	13%	491	145	30%	1.976	504	26%	5.664	1.301	23%

(a) I dati si riferiscono alle pensioni contabilizzate

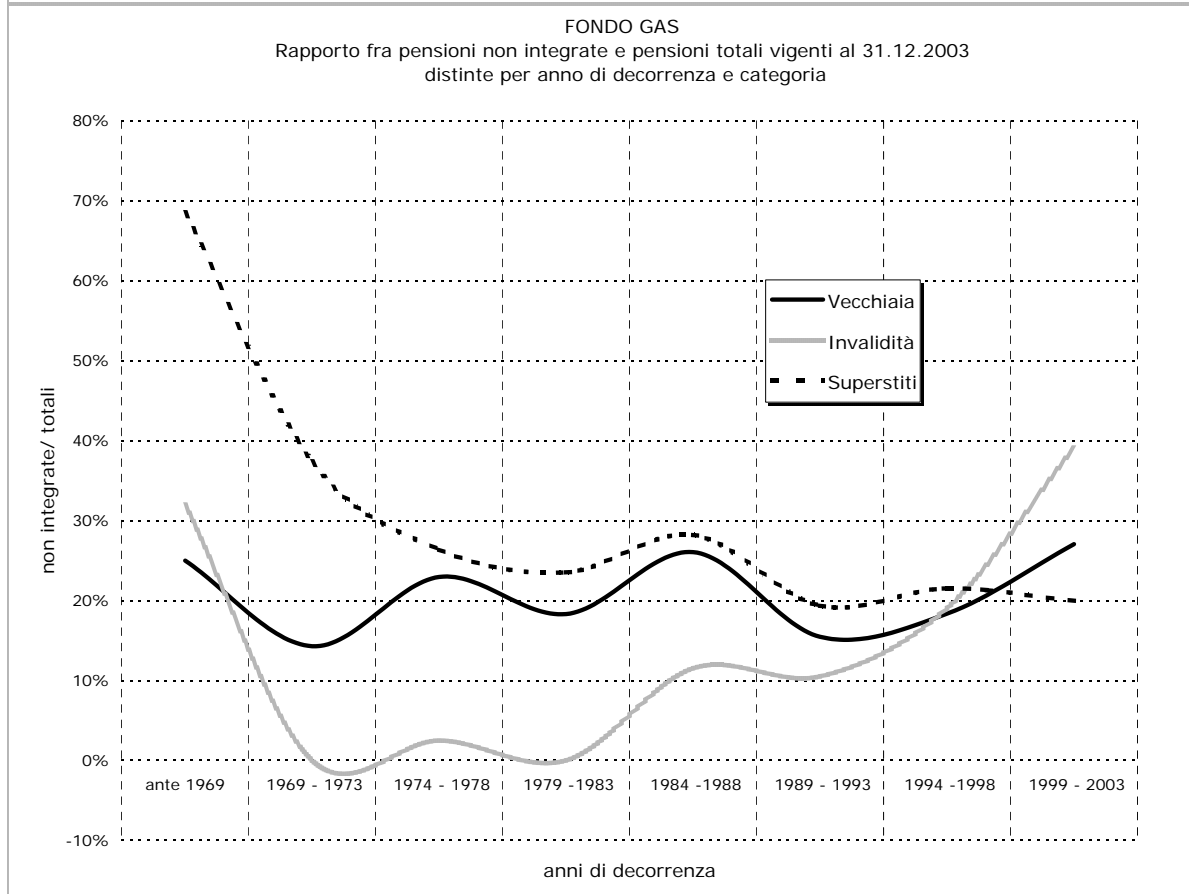
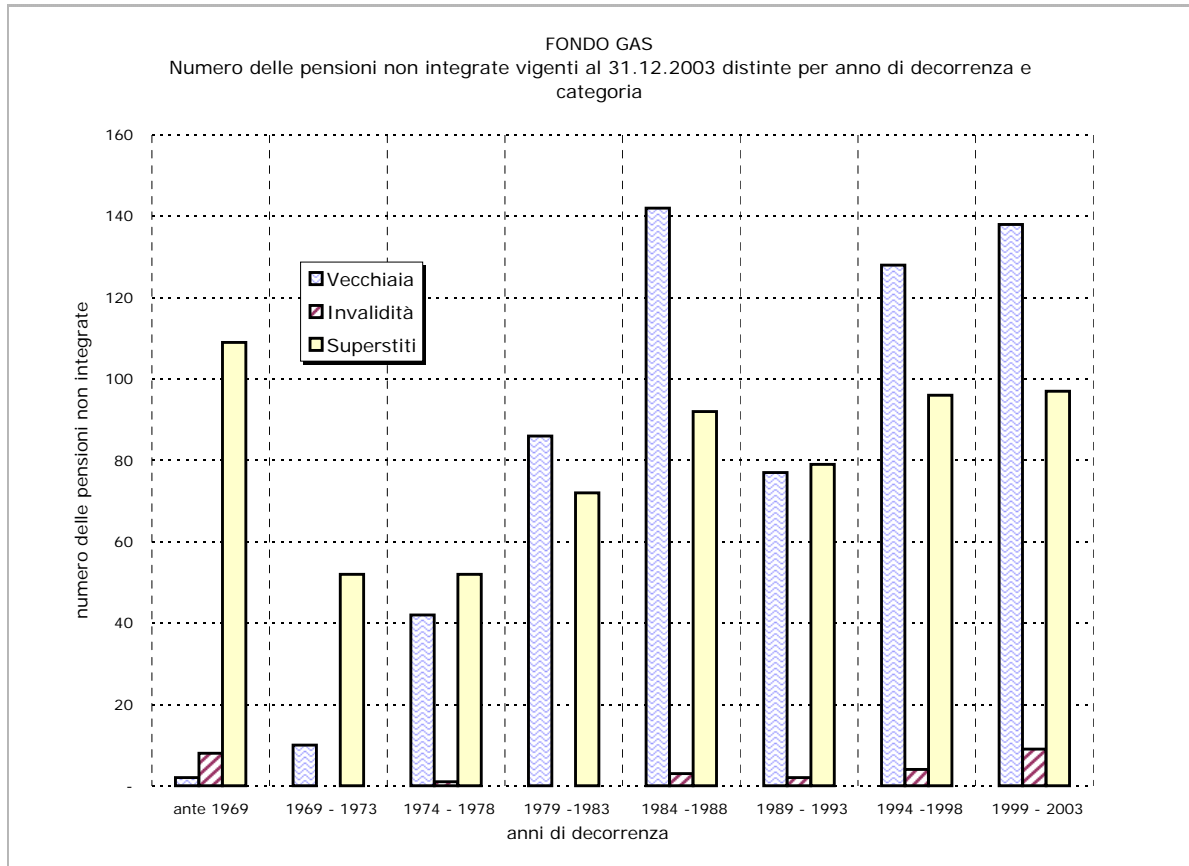

FONDO GAS

Tav. 8 - Importi medi alla decorrenza e importi medi a fine 2003 delle pensioni vigenti al 31.12.2003
distinte per anno di decorrenza e categoria ^(a)

Anno di decorrenza	VECCHIAIA			INVALIDITA'			SUPERSTITI di assicurato			COMPLESSO		
	Numero	Importo medio mensile (in unità di euro)		Numero	Importo medio mensile (in unità di euro)		Numero	Importo medio mensile (in unità di euro)		Numero	Importo medio mensile (in unità di euro)	
		alla decorrenza	al 31.12.2003		alla decorrenza	al 31.12.2003		alla decorrenza	al 31.12.2003		alla decorrenza	al 31.12.2003
ante 1969	8	39	1.245	25	32	1.091	118	21	652	151	24	756
1969	3	67	1.169	2	76	1.181	12	44	846	17	52	943
1970	10	88	1.320	2	52	986	16	45	852	28	61	1.029
1971	14	89	1.299	6	78	1.178	11	51	827	31	73	1.108
1972	15	125	1.424	3	45	1.054	20	56	806	38	82	1.069
1973	28	102	1.259	9	91	1.108	12	75	862	49	94	1.134
1974	30	141	1.308	3	102	1.131	18	91	835	51	121	1.131
1975	29	151	1.357	4	119	1.153	10	114	891	43	139	1.229
1976	32	171	1.342	12	175	1.207	14	116	910	58	159	1.210
1977	43	198	1.305	10	218	1.253	12	140	860	65	190	1.215
1978	49	222	1.289	11	254	1.366	11	148	923	71	215	1.244
1979	63	286	1.426	5	249	1.252	24	177	876	92	255	1.273
1980	85	340	1.429	8	282	1.183	21	238	891	114	317	1.312
1981	169	322	1.382	9	367	1.358	15	266	923	193	320	1.345
1982	70	506	1.489	9	393	1.197	8	288	811	87	475	1.396
1983	83	555	1.411	9	495	1.251	10	332	758	102	528	1.333
1984	80	619	1.435	4	438	1.223	11	385	770	95	584	1.349
1985	91	697	1.475	3	620	1.325	14	426	814	108	660	1.386
1986	115	803	1.580	7	706	1.410	10	487	894	132	774	1.519
1987	129	908	1.685	6	721	1.365	11	505	915	146	870	1.613
1988	130	967	1.697	6	676	1.317	8	534	851	144	930	1.634
1989	133	1.034	1.658	7	768	1.261	7	518	773	147	997	1.597
1990	92	1.106	1.667	2	1.001	1.507	3	679	790	97	1.090	1.636
1991	94	1.238	1.743	4	1.013	1.427	11	775	913	109	1.183	1.648
1992	139	1.358	1.791	4	952	1.278	2	939	1.081	145	1.341	1.767
1993	40	1.355	1.761	2	1.026	1.365	11	867	904	53	1.242	1.568
1994	173	1.486	1.868	5	859	1.368	7	840	1.001	185	1.444	1.822
1995	97	1.562	1.916	4	1.005	1.323	7	849	918	108	1.496	1.829
1996	114	1.628	1.897	3	883	1.299	6	871	962	123	1.573	1.837
1997	182	1.770	1.979	7	1.239	1.367	5	920	805	194	1.729	1.927
1998	131	1.739	1.929	2	1.257	1.400	6	914	897	139	1.697	1.877
1999	93	1.737	1.897	2	1.500	1.626	9	935	976	104	1.663	1.812
2000	80	1.864	2.005	6	1.318	1.457	13	1.129	1.134	99	1.734	1.857
2001	100	1.807	1.897	5	1.463	1.538	8	1.133	1.179	113	1.744	1.830
2002	122	1.817	1.860	1	1.496	1.528	6	1.185	1.108	129	1.785	1.822
2003	115	2.060	2.060	9	1.693	1.693	4	1.114	964	128	2.004	2.000
totale	2.981	1.129	1.698	216	539	1.282	491	314	833	3.688	986	1.559

^(a) I dati si riferiscono alle pensioni contabilizzate

FONDO GAS

Importi medi alla decorrenza e a fine 2003 per il complesso delle pensioni
vigenti al 31.12.2003 distinte per anno di decorrenza

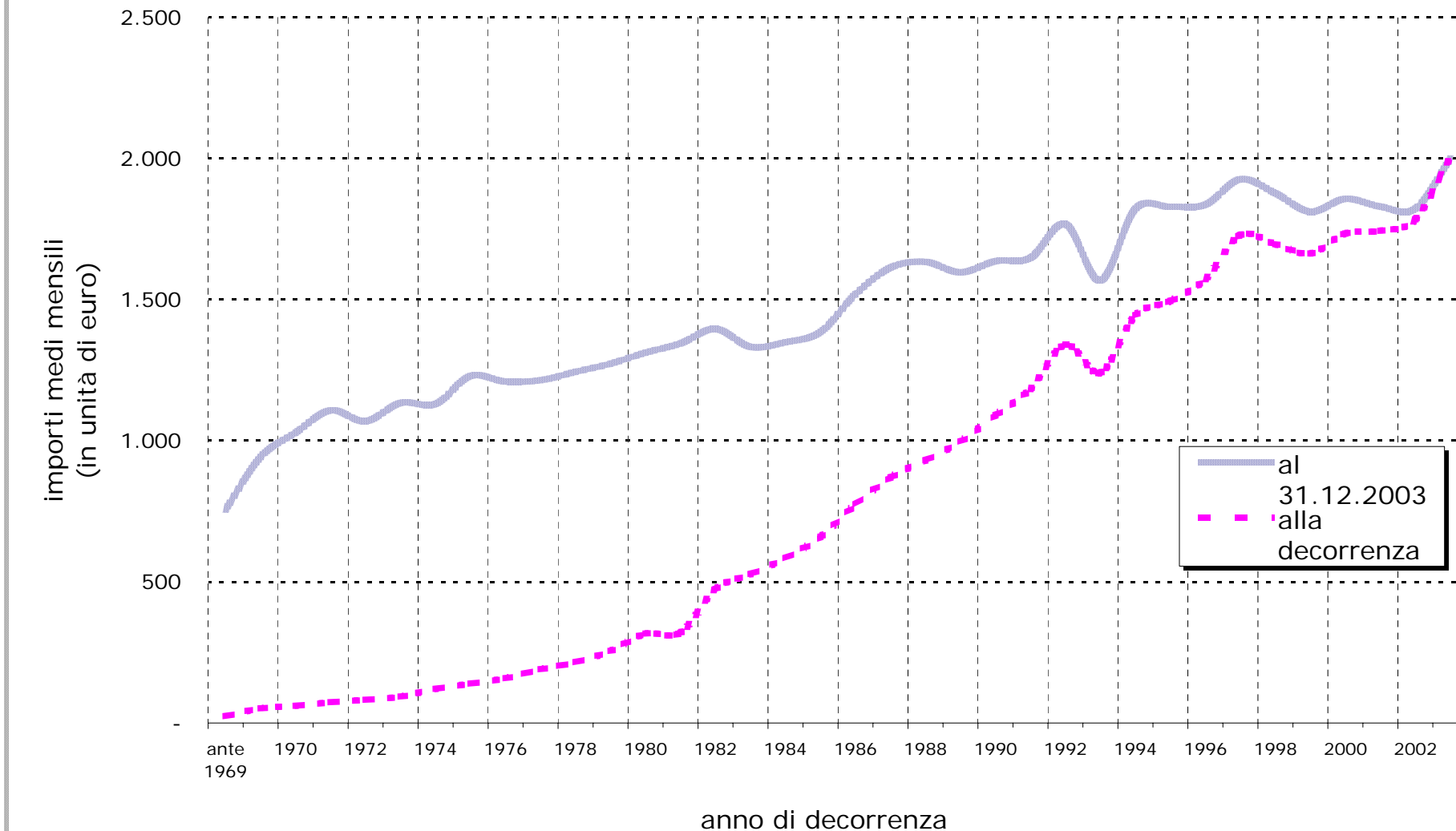

FONDO GAS

Tav. 9 - Numero delle pensioni vigenti al 31.12.2003 distinte per classe di importo della pensione mensile e categoria (a)

Classi di importo mensile (unità in euro) (b)	VECCHIAIA		INVALIDITA'		SUPERSTITI		COMPLESSO	
	Valori assoluti	Valori percentuali	Valori assoluti	Valori percentuali	Valori assoluti	Valori percentuali	Valori assoluti	Valori percentuali
fino a 150	-	-	-	-	83	3,4	83	1,5
150 - 300	2	0,1	3	1,4	112	4,5	117	2,1
300 - 450	5	0,2	7	3,2	593	24,0	605	10,7
450 - 600	11	0,4	14	6,5	927	37,6	952	16,8
600 - 750	35	1,2	25	11,6	507	20,6	567	10,0
750 - 900	126	4,2	37	17,1	153	6,2	316	5,6
900 - 1050	309	10,4	47	21,8	61	2,5	417	7,4
1050 - 1200	466	15,6	33	15,3	19	0,8	518	9,1
1200 - 1350	537	18,0	31	14,4	3	0,1	571	10,1
1350 - 1500	504	16,9	8	3,7	6	0,2	518	9,1
1500 - 1650	401	13,5	5	2,3	-	-	406	7,2
1650 - 1800	228	7,6	3	1,4	1	0,0	232	4,1
1800 - 1950	121	4,1	-	-	1	0,0	122	2,2
1950 - 2100	78	2,6	-	-	-	-	78	1,4
2100 - 2250	41	1,4	1	0,5	-	-	42	0,7
2250 - 2400	33	1,1	-	-	-	-	33	0,6
2400 - 2550	25	0,8	1	0,5	1	0,0	27	0,5
2550 - 2700	20	0,7	1	0,5	-	-	21	0,4
2700 e oltre	39	1,3	-	-	-	-	39	0,7
totale	2.981	100,0	216	100,0	2.467	100,0	5.664	100,0
Importo medio mensile	1.698		1.282		831		1.304	

(a) I dati si riferiscono alle pensioni contabilizzate

(b) L'estremo superiore della classe è escluso

FONDO GAS

Distribuzione percentuale delle pensioni vigenti al 31.12.2003 distinte per categoria e classi di importo mensile
(classi di importo mensile in unità di euro)

VECCHIAIA

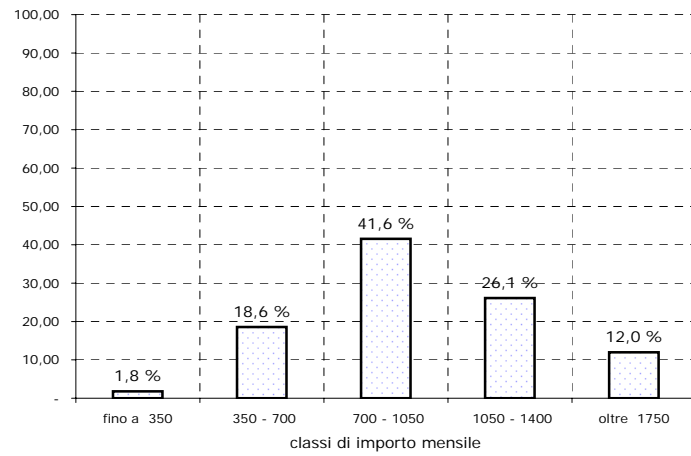

INVALIDITA'

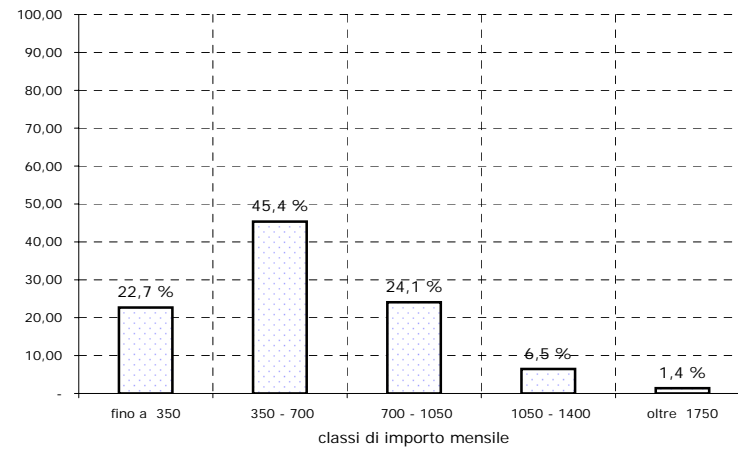

SUPERSTITI

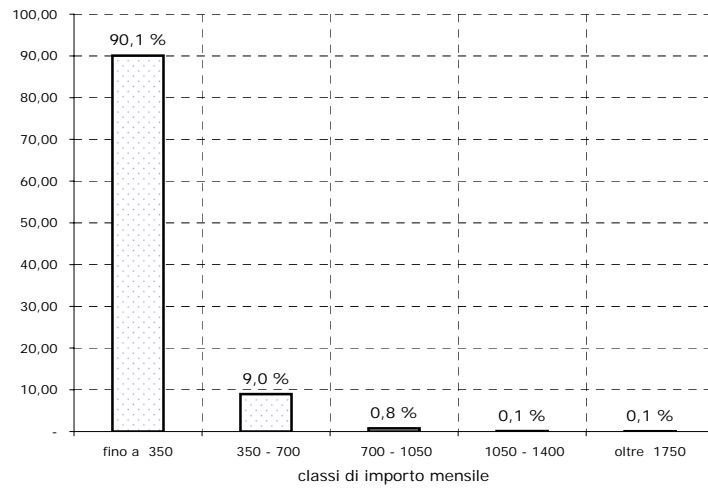

COMPLESSO

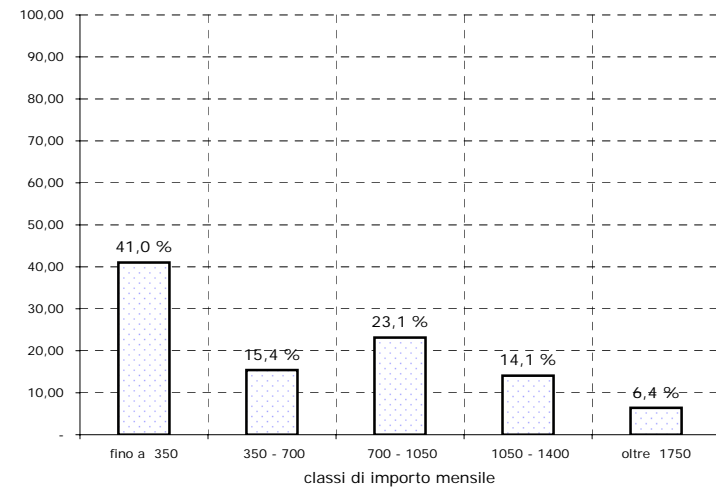

FONDO GAS												
Tav. 10 - Numero delle pensioni vigenti al 31.12.2003 distinte per classe di importo di integrazione mensile a carico del Fondo												
(a)												
Classi di importo mensile (unità in euro) (b)	VECCHIAIA			INVALIDITA'			SUPERSTITI			COMPLESSO		
	Valori assoluti	Valori percentuali	Valori percentuali cumulati	Valori assoluti	Valori percentuali	Valori percentuali cumulati	Valori assoluti	Valori percentuali	Valori percentuali cumulati	Valori assoluti	Valori percentuali	Valori percentuali cumulati
nessuna integrazione	625	21,0	21,0	27	12,5	12,5	649	26,3	26,3	1.301	23,0	23,0
0 - 20	127	4,3	25,2	2	0,9	13,4	223	9,0	35,3	352	6,2	29,2
20 - 40	157	5,3	30,5	8	3,7	17,1	284	11,5	46,9	449	7,9	37,1
40 - 60	180	6,0	36,5	17	7,9	25,0	296	12,0	58,9	493	8,7	45,8
60 - 80	204	6,8	43,4	23	10,6	35,6	229	9,3	68,1	456	8,1	53,9
80 - 100	194	6,5	49,9	22	10,2	45,8	267	10,8	79,0	483	8,5	62,4
100 - 120	203	6,8	56,7	11	5,1	50,9	181	7,3	86,3	395	7,0	69,4
120 - 140	198	6,6	63,3	11	5,1	56,0	135	5,5	91,8	344	6,1	75,4
140 - 160	192	6,4	69,8	18	8,3	64,4	72	2,9	94,7	282	5,0	80,4
160 - 180	151	5,1	74,8	12	5,6	69,9	41	1,7	96,4	204	3,6	84,0
180 - 200	173	5,8	80,6	10	4,6	74,5	18	0,7	97,1	201	3,5	87,6
200 - 220	130	4,4	85,0	7	3,2	77,8	16	0,6	97,7	153	2,7	90,3
220 - 240	94	3,2	88,2	6	2,8	80,6	6	0,2	98,0	106	1,9	92,1
240 - 260	84	2,8	91,0	4	1,9	82,4	8	0,3	98,3	96	1,7	93,8
260 - 280	57	1,9	92,9	-	-	82,4	10	0,4	98,7	67	1,2	95,0
280 - 300	40	1,3	94,2	3	1,4	83,8	6	0,2	98,9	49	0,9	95,9
300 - 320	32	1,1	95,3	-	-	83,8	4	0,2	99,1	36	0,6	96,5
320 - 340	21	0,7	96,0	7	3,2	87,0	2	0,1	99,2	30	0,5	97,1
340 - 360	13	0,4	96,4	6	2,8	89,8	3	0,1	99,3	22	0,4	97,4
360 - 380	14	0,5	96,9	3	1,4	91,2	1	0,0	99,4	18	0,3	97,8
380 - 400	12	0,4	97,3	1	0,5	91,7	-	-	99,4	13	0,2	98,0
400 - 420	13	0,4	97,8	1	0,5	92,1	1	0,0	99,4	15	0,3	98,3
420 - 440	8	0,3	98,0	1	0,5	92,6	1	0,0	99,4	10	0,2	98,4
440 - 460	5	0,2	98,2	1	0,5	93,1	2	0,1	99,5	8	0,1	98,6
460 - 480	4	0,1	98,3	4	1,9	94,9	2	0,1	99,6	10	0,2	98,7
480 - 500	6	0,2	98,5	1	0,5	95,4	1	0,0	99,6	8	0,1	98,9
500 - 520	6	0,2	98,7	-	-	95,4	1	0,0	99,7	7	0,1	99,0
520 - 540	6	0,2	98,9	1	0,5	95,8	1	0,0	99,7	8	0,1	99,2
540 - 560	3	0,1	99,0	-	-	95,8	1	0,0	99,8	4	0,1	99,2
560 - 580	1	0,0	99,1	3	1,4	97,2	-	-	99,8	4	0,1	99,3
580 - 600	3	0,1	99,2	3	1,4	98,6	1	0,0	99,8	7	0,1	99,4
600 - 620	1	0,0	99,2	1	0,5	99,1	-	-	99,8	2	0,0	99,5
620 - 640	3	0,1	99,3	-	-	99,1	2	0,1	99,9	5	0,1	99,5
640 - 660	3	0,1	99,4	-	-	99,1	-	-	99,9	3	0,1	99,6
660 - 680	-	-	99,4	-	-	99,1	-	-	99,9	-	-	99,6
680 - 700	2	0,1	99,5	-	-	99,1	2	0,1	100,0	4	0,1	99,7
700 - 720	1	0,0	99,5	-	-	99,1	-	-	100,0	1	0,0	99,7
720 - 740	-	-	99,5	-	-	99,1	-	-	100,0	-	-	99,7
740 - 760	2	0,1	99,6	1	0,5	99,5	-	-	100,0	3	0,1	99,7
760 - 780	-	-	99,6	-	-	99,5	-	-	100,0	-	-	99,7
780 - 800	3	0,1	99,7	-	-	99,5	-	-	100,0	3	0,1	99,8
800 - 820	1	0,0	99,7	-	-	99,5	-	-	100,0	1	0,0	99,8
820 - 840	1	0,0	99,7	-	-	99,5	-	-	100,0	1	0,0	99,8
840 - 860	2	0,1	99,8	-	-	99,5	-	-	100,0	2	0,0	99,9
860 - 880	-	-	99,8	-	-	99,5	-	-	100,0	-	-	99,9
880 - 900	-	-	99,8	-	-	99,5	-	-	100,0	-	-	99,9
900 - 920	-	-	99,8	-	-	99,5	-	-	100,0	-	-	99,9
920 - 940	-	-	99,8	-	-	99,5	-	-	100,0	-	-	99,9
940 - 960	-	-	99,8	-	-	99,5	-	-	100,0	-	-	99,9
960 - 980	-	-	99,8	-	-	99,5	-	-	100,0	-	-	99,9
980 e oltre	6	0,2	100,0	1	0,5	100,0	1	0,0	100,0	8	0,1	100,0
totale	2.981	100,0		216	100,0		2.467	100,0		5.664	100,0	
Importo medio mensile	121			160			60			96		

(a) I dati si riferiscono alle pensioni contabilizzate

(b) L'estremo superiore della classe è escluso

FONDO GAS

Distribuzione percentuale delle pensioni vigenti al 31.12.2003 distinte per categoria e classi di importo di integrazione mensile
(classi di importo mensile in unità di euro)

VECCHIAIA

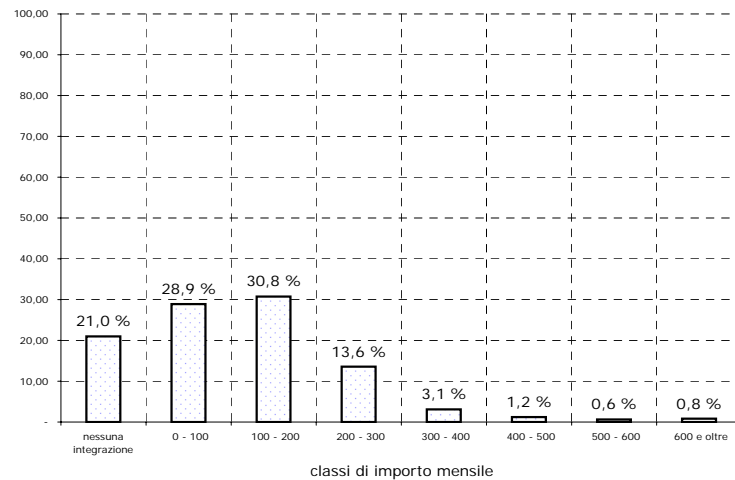

INVALIDITA'

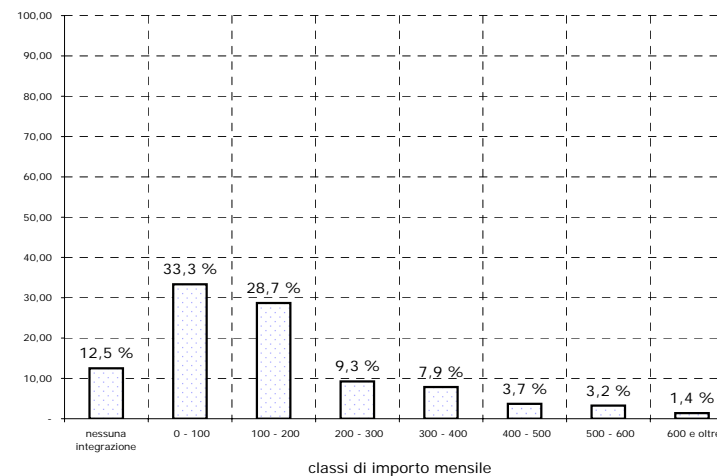

SUPERSTITI

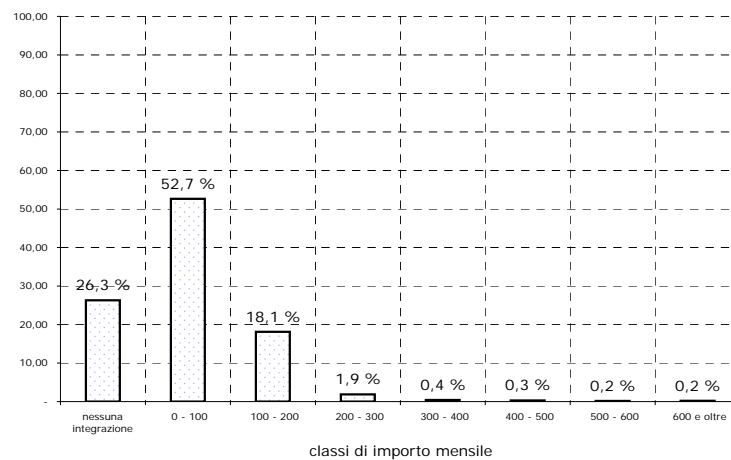

COMPLESSO

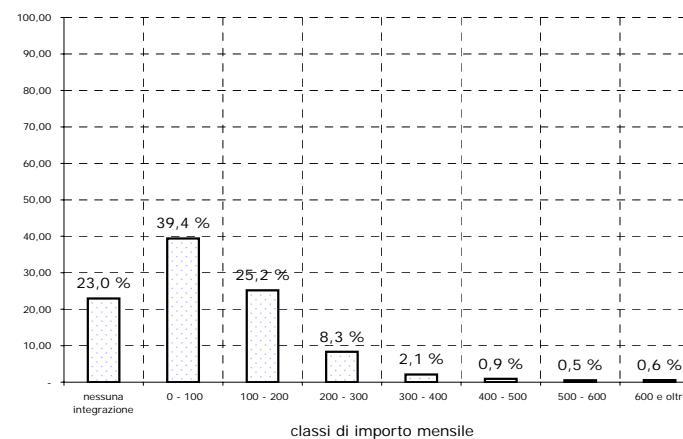

FONDO GAS												
Tav. 11 - Numero delle pensioni vigenti al 31.12.2003 distinte categoria, sesso e classe di età del titolare ^(a) (Valori assoluti)												
Classi di età ^(b)	VECCHIAIA			INVALIDITA'			SUPERSTITI ^(c)			COMPLESSO		
	Maschi	Femmine	Totale	Maschi	Femmine	Totale	Maschi	Femmine	Totale	Maschi	Femmine	Totale
fino a 4	-	-	-	-	-	-	-	-	-	-	-	-
5 - 9	-	-	-	-	-	-	-	-	-	-	-	-
10 - 14	-	-	-	-	-	-	-	-	-	-	-	-
15 - 19	-	-	-	-	-	-	-	4	4	-	4	4
20 - 24	-	-	-	-	-	-	-	1	1	-	1	1
25 - 29	-	-	-	-	-	-	-	-	-	-	-	-
30 - 34	-	-	-	-	-	-	-	1	1	-	1	1
35 - 39	-	-	-	-	1	1	2	4	6	2	5	7
40 - 44	-	-	-	3	1	4	5	21	26	8	22	30
45 - 49	-	-	-	4	1	5	3	23	26	7	24	31
50 - 54	32	5	37	7	1	8	4	31	35	43	37	80
55 - 59	347	34	381	17	4	21	7	58	65	371	96	467
60 - 64	405	45	450	16	1	17	5	95	100	426	141	567
65 - 69	455	16	471	20	2	22	8	201	209	483	219	702
70 - 74	457	17	474	25	1	26	5	369	374	487	387	874
75 - 79	513	31	544	33	10	43	-	554	554	546	595	1.141
80 - 84	383	26	409	37	6	43	-	499	499	420	531	951
85 - 89	134	11	145	16	4	20	1	314	315	151	329	480
oltre 90	68	2	70	4	2	6	2	250	252	74	254	328
totale	2.794	187	2.981	182	34	216	42	2.425	2.467	3.018	2.646	5.664
Età media	71,2	69,3	71,1	72,2	72,6	72,3	59,9	78,3	78,0	71,1	77,6	74,1

^(a) I dati si riferiscono alle pensioni contabilizzate.

^(b) Età calcolata al 31.12.2003 in anni compiuti.

^(c) Le indicazioni relative all'età si riferiscono al coniuge ove questo sia compreso fra i beneficiari, all'orfano più giovane nel caso di pensione ai soli orfani.

FONDO GAS

Tav. 12 - Numero delle pensioni vigenti al 31.12.2003 distinte categoria, sesso e classe di età del titolare ^(a)
(Valori percentuali)

Classi di età ^(b)	VECCHIAIA			INVALIDITA'			SUPERSTITI ^(c)			COMPLESSO		
	Maschi	Femmine	Totale	Maschi	Femmine	Totale	Maschi	Femmine	Totale	Maschi	Femmine	Totale
fino a 4	-	-	-	-	-	-	-	-	-	-	-	-
5 - 9	-	-	-	-	-	-	-	-	-	-	-	-
10 - 14	-	-	-	-	-	-	-	-	-	-	-	-
15 - 19	-	-	-	-	-	-	-	0,2	0,2	-	0,2	0,1
20 - 24	-	-	-	-	-	-	-	0,0	0,0	-	0,0	0,0
25 - 29	-	-	-	-	-	-	-	-	-	-	-	-
30 - 34	-	-	-	-	-	-	-	0,0	0,0	-	0,0	0,0
35 - 39	-	-	-	-	2,9	0,5	4,8	0,2	0,2	0,1	0,2	0,1
40 - 44	-	-	-	1,6	2,9	1,9	11,9	0,9	1,1	0,3	0,8	0,5
45 - 49	-	-	-	2,2	2,9	2,3	7,1	0,9	1,1	0,2	0,9	0,5
50 - 54	1,1	2,7	1,2	3,8	2,9	3,7	9,5	1,3	1,4	1,4	1,4	1,4
55 - 59	12,4	18,2	12,8	9,3	11,8	9,7	16,7	2,4	2,6	12,3	3,6	8,2
60 - 64	14,5	24,1	15,1	8,8	2,9	7,9	11,9	3,9	4,1	14,1	5,3	10,0
65 - 69	16,3	8,6	15,8	11,0	5,9	10,2	19,0	8,3	8,5	16,0	8,3	12,4
70 - 74	16,4	9,1	15,9	13,7	2,9	12,0	11,9	15,2	15,2	16,1	14,6	15,4
75 - 79	18,4	16,6	18,2	18,1	29,4	19,9	-	22,8	22,5	18,1	22,5	20,1
80 - 84	13,7	13,9	13,7	20,3	17,6	19,9	-	20,6	20,2	13,9	20,1	16,8
85 - 89	4,8	5,9	4,9	8,8	11,8	9,3	2,4	12,9	12,8	5,0	12,4	8,5
oltre 90	2,4	1,1	2,3	2,2	5,9	2,8	4,8	10,3	10,2	2,5	9,6	5,8
totale	100,0	100,0	100,0	100,0	100,0	100,0	100,0	100,0	100,0	100,0	100,0	100,0

^(a) I dati si riferiscono alle pensioni contabilizzate.

^(b) Età calcolata al 31.12.2003 in anni compiuti.

^(c) Le indicazioni relative all'età si riferiscono al coniuge ove questo sia compreso fra i beneficiari, all'orfano più giovane nel caso di pensione ai soli orfani.

FONDO GAS

Pensioni vigenti al 31.12.2003 distinte per categoria e classi di età del titolare

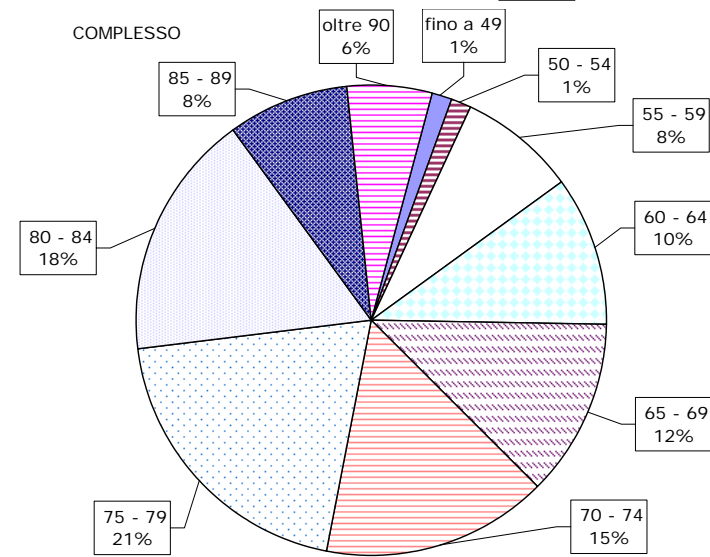
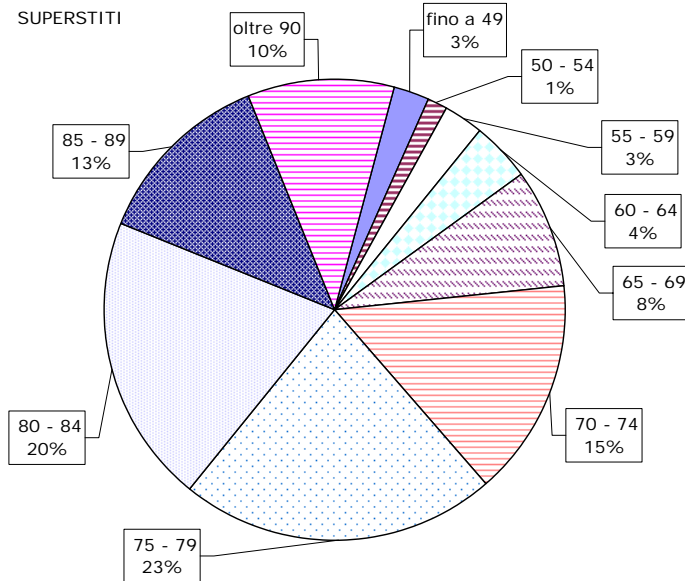
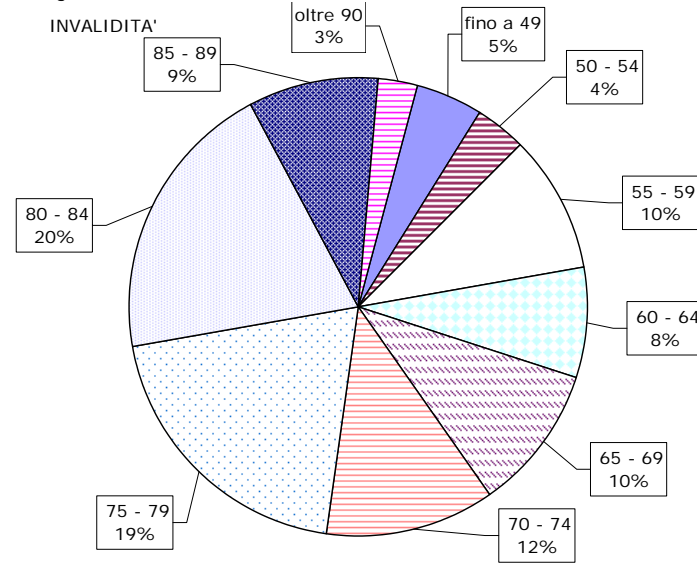
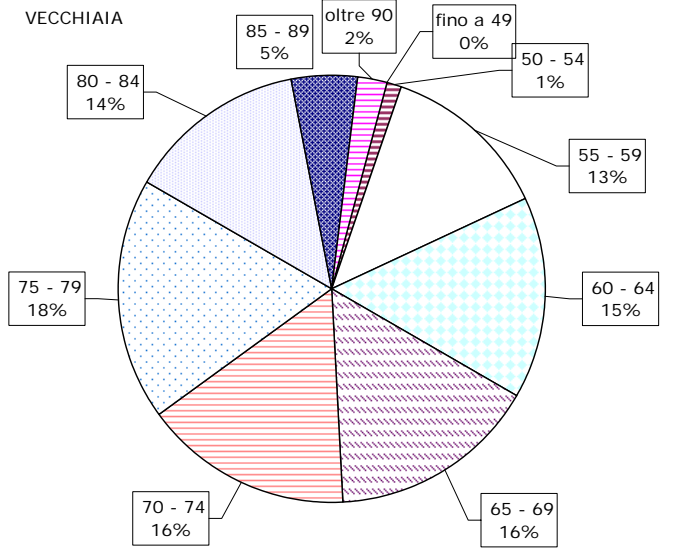

FONDO GAS

Tav. 13 - Pensioni vigenti al 31.12.2003 per categoria e tipo di integrazione
(Importi annui in unità di euro)

Tipo di pensione	Numero	Integrazione Fondo		AGO omogenea		AGO esclusiva		Totale	
		Complessiva	Media	Complessiva	Media	Complessiva	Media	Complessiva	Media
PENSIONI NON INTEGRATE									
Vecchiaia	625	-	-	11.288.340	18.061	2.441.058	3.906	13.729.397	21.967
Invalità	27	-	-	416.181	15.414	51.001	1.889	467.182	17.303
Superstiti	649	-	-	5.707.781	8.795	1.034.377	1.594	6.742.158	10.389
Complesso	1.301	-	-	17.412.302	13.384	3.526.436	2.711	20.938.738	16.094
PENSIONI INTEGRATE									
Vecchiaia	2.352	4.584.780	1.949	37.998.401	16.156	9.393.510	3.994	51.976.691	22.099
Invalità	189	449.233	2.377	2.142.950	11.338	540.808	2.861	3.132.990	16.577
Superstiti	1.814	1.884.586	1.039	14.951.200	8.242	3.029.087	1.670	19.864.873	10.951
Complesso	4.355	6.918.598	1.589	55.092.550	12.650	12.963.405	2.977	74.974.554	17.216
PENSIONI SOSTITUTIVE									
Vecchiaia	4	104.198	26.049	-	-	-	-	104.198	26.049
Invalità	-	-	-	-	-	-	-	-	-
Superstiti	4	31.459	7.865	-	-	28	7	31.487	7.872
Complesso	8	135.656	16.957	-	-	28	4	135.685	16.961
COMPLESSO									
Vecchiaia	2.981	4.688.977	1.573	49.286.741	16.534	11.834.568	3.970	65.810.286	22.077
Invalità	216	449.233	2.080	2.559.131	11.848	591.809	2.740	3.600.172	16.667
Superstiti	2.467	1.916.044	777	20.658.981	8.374	4.063.493	1.647	26.638.518	10.798
Complesso	5.664	7.054.254	1.245	72.504.852	12.801	16.489.870	2.911	96.048.977	16.958