

FORMATO EUROPEO
PER IL CURRICULUM
VITAE

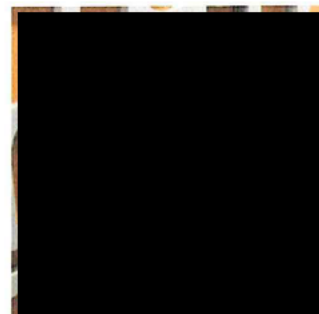

INFORMAZIONI PERSONALI

Nome

PIERANGELO ALBINI

Indirizzo

[REDACTED]

Telefono

Fax

E-mail

[REDACTED]

Nazionalità

Italiana

Data di nascita

[REDACTED]

ESPERIENZA LAVORATIVA

- Date (da – a)
- Nome e indirizzo del datore di lavoro
- Tipo di azienda o settore
 - Tipo di impiego
 - Principali mansioni e responsabilità

Dal 2008

Confindustria – Confederazione Generale delle Industrie Italiane,
Viale dell'Astronomia, 30 – 00144 Roma

Organizzazione di rappresentanza di interessi.

Dirigente

Direttore dell'Area Lavoro, Welfare e Capitale Umano di Confindustria.

È responsabile del dipartimento "Lavoro, Welfare e Capitale Umano" e, riportando direttamente al Direttore Generale, dirige e coordina le attività di Confindustria, in Italia ed in Europa, in tema di relazioni sindacali, diritto del lavoro e diritto sindacale; assicurazioni infortuni e sicurezza sul lavoro; affari sociali; previdenza sociale obbligatoria e integrativa; sanità integrativa, welfare e capitale umano .

E' componente del Consiglio di Indirizzo e Vigilanza dell'Inps.

E' componente del Consiglio Direttivo di Assofondipensione (l'associazione costituita dai principali fondi chiusi di previdenza complementare integrativa)

E' componente del Consiglio di Amministrazione del FASI (Fondo di assistenza sanitaria integrativa per i dirigenti del settore industriale)

E' componente del Consiglio di Amministrazione di Fondirigenti

È componente del Consiglio di Amministrazione di Fondimpresa

È Consigliere del CNEL

E' componente dell'Osservatorio Nazionale sulla Famiglia

E' Amministratore Delegato di Unimpiego Confindustria

- Date (da – a)
- Nome e indirizzo del datore di lavoro
- Tipo di azienda o settore
 - Tipo di impiego

dal 1987 al 2008

Unione degli Industriali della Provincia di Varese - Confindustria – Piazza Monte Grappa, 5 – Varese

Organizzazione di rappresentanza di interessi, articolazione territoriale di Confindustria

Dirigente

Pagina 1 - Curriculum vitae di
Pierangelo Albini

Per ulteriori informazioni:

www.cedefop.eu.int/transparency

www.europa.eu.int/comm/education/index_it.html

www.eurescv-search.com

• Principali mansioni e responsabilità

- Responsabile della sede di Varese e della sede di Roma;
- Coordinatore delle attività di quadri e dirigenti operanti nella consulenza e assistenza ad imprese industriali in tema di diritto: Sindacale, Previdenza ed Assicurazioni Sociali, Sicurezza sul lavoro, Mercato del lavoro, Legislazione e Giurisprudenza del lavoro.
- Responsabile dei gruppi merceologici "Meccaniche" e "Siderurgiche, Metallurgiche e Fonderie":
- Esperto di relazioni industriali, diritto del lavoro e diritto sindacale.
- Componente del Comitato Nazionale degli Esperti della Federmeccanica e della Delegazione Ristretta per il rinnovo del Contratto Collettivo Nazionale di Lavoro.
- Amministratore unico di Spi, Società Promozioni Industriali Srl., società di servizi dell'Unione degli Industriali della Provincia di Varese attiva principalmente nell'ambito della formazione professionale e dei servizi di salute e sicurezza nei luoghi di lavoro

• Date (da – a)

• Nome e indirizzo del datore di lavoro

• Tipo di azienda o settore

• Tipo di impiego

• Principali mansioni e responsabilità

dal 1996 ad oggi

Università Carlo Cattaneo - LIUC – Via Matteotti, 22 – Castellanza

Università

Docente a contratto

Collabora con l'Università Carlo Cattaneo in qualità di Docente a contratto con la responsabilità dei corsi di Diritto del Lavoro e Diritto Sindacale presso le Facoltà di Giurisprudenza e di Economia Aziendale.

Ha insegnato, per le stesse materie, nei corsi master di Direzione del Personale (DIP), Economia e Diritto dell'Impresa (MEDI), Assicurazioni, Previdenza e Assistenza Sanitaria (MAPA). Componente del Consiglio di Facoltà di Giurisprudenza fino al 2008.

ISTRUZIONE E FORMAZIONE

• Date (da – a)

• Nome e tipo di istituto di istruzione o formazione

• Date (da – a)

Nome e tipo di istituto di istruzione o formazione

• Principali materie / abilità professionali oggetto dello studio

• Qualifica conseguita

• Livello nella classificazione nazionale (se pertinente)

1977-1981

Liceo Classico Ernesto Cairoli di Varese

Maturità classica

1982-1987

Università Statale degli Studi di Milano

Laurea in Giurisprudenza

Diritto del lavoro e diritto sindacale

Dottore in giurisprudenza

PRIMA LINGUA

ITALIANO

ALTRE LINGUE

INGLESE

Livello intermedio

Livello intermedio

Livello intermedio

FRANCESE

Livello intermedio

Livello intermedio

Livello intermedio

• Capacità di lettura

• Capacità di scrittura

• Capacità di espressione orale

• Capacità di lettura

• Capacità di scrittura

• Capacità di espressione orale

Si acconsente al trattamento dei dati personali forniti con il presente curriculum vitae ai sensi dell'art. 13 del d.lgs. n. 196/2003, e successive modifiche ed integrazioni.

Le dichiarazioni contenute nel presente curriculum vitae sono rese ai sensi degli artt. 47 e 76 del DPR n. 445/2000, e successive modifiche ed integrazioni.