 <b>INPS</b> ISTITUTO NAZIONALE PREVIDENZA SOCIALE	DATA : 05/07/13    SCALA 1:100	TAV. : n.3/4
	DIREZIONE REGIONALE VENEZIA UFFICIO TECNICO	Ristrutturazione edilizia per la realizzazione di un Centro Sanitario-Diagnostico e di un Polo Formativo con uffici presso lo stabile I.N.P.S. ex INPDAP in Trento-via Brennero n.1-3-5-7(p.ed 6171 sub 1.2,3,4,5. CC. Trento) con impermeabilizzazione della ter- razza/parcheggio e pavimentazione esterna
PROGETTO: arch. D. De Giusti	AGG. 18/09/13	VARIANTE Comunicazione n.2013/11847/47
DISEGNO : arch. D. De Giusti		

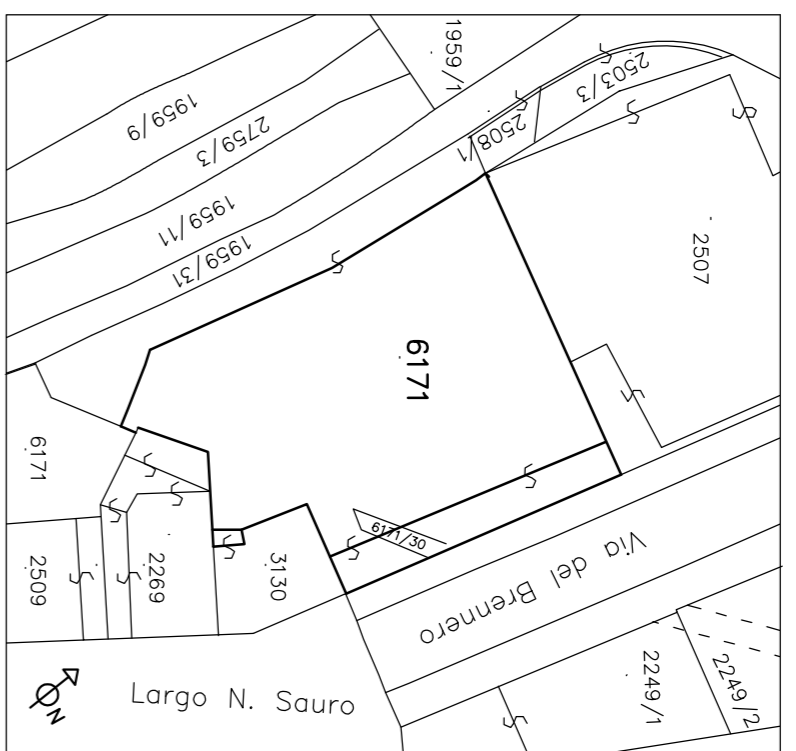

DEMOLIZIONI  
 RICOSTRUZIONI

VIA F. PETRARCA

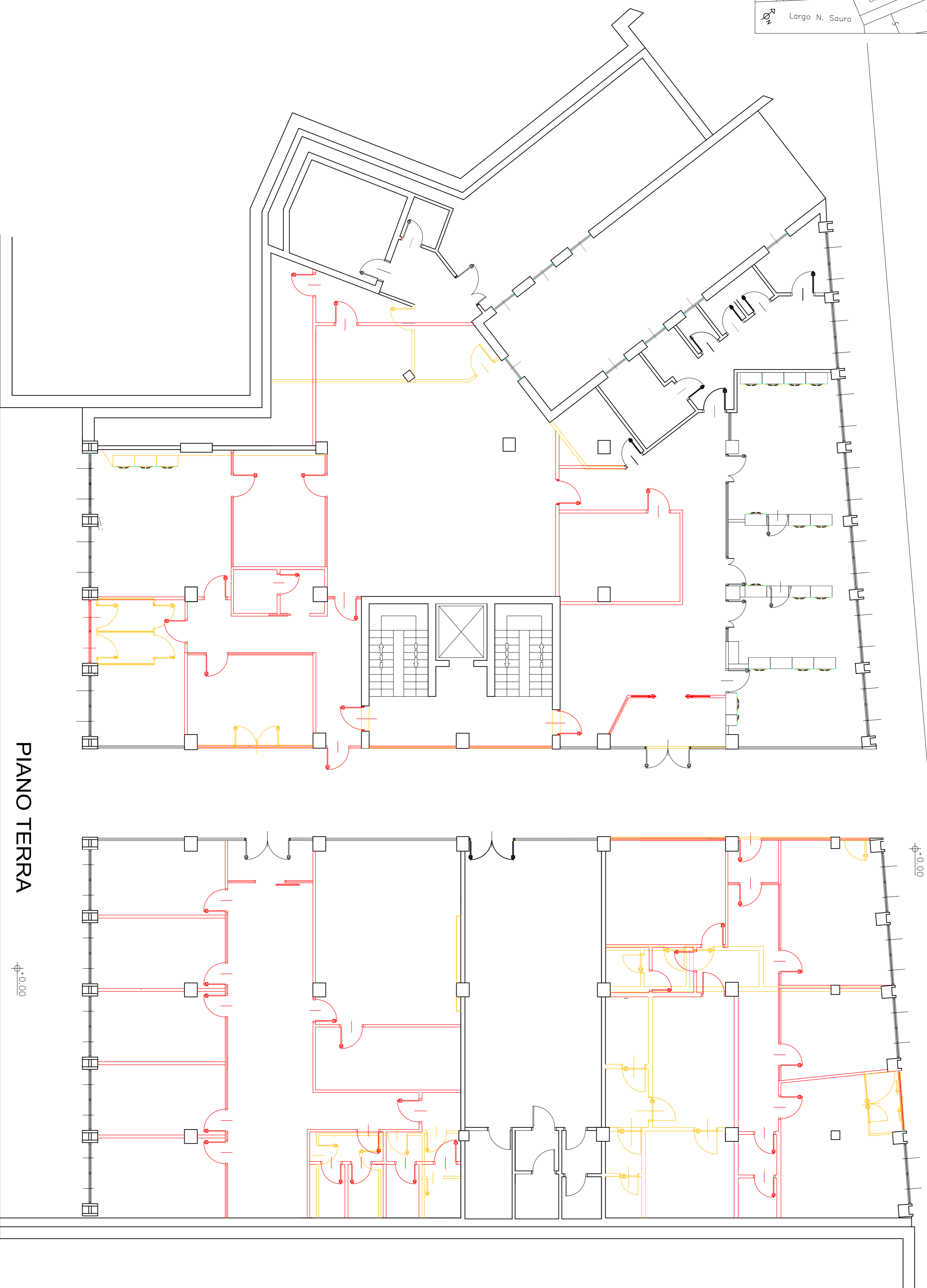

PIANO TERRA

VIA DEL BRENNERO