



Istituto Nazionale della Previdenza Sociale

PALERMO
Immobile a reddito sito in via Sampolo 121- Intervento di manutenzione straordinaria per messa in sicurezza degli immobili e delle aree pertinenziali di proprietà



Progetto relativo all'intervento di manutenzione straordinaria, bonifica dei rifiuti e manutenzione ordinaria biennale delle aree esterne ed a verde pertinenziali - immobile sito in Via Sampolo n.121 - Palermo

IL COMMITTENTE

Istituto Nazionale di Previdenza Sociale
Direzione regionale Sicilia

CLASSE ELABORATI

Tavola **A**

IL R.U.P.

Arch. Valeria Raimondi

IL TECNICO

Dott. Agr. Roberto Noto

TAV. **A.3.1**

PLANIMETRIA PROGETTO DI INTERVENTO DI M.O. con indicazione e localizzazione del tipo di intervento stagionale e periodo da porre in essere per ogni specie arborea

SCALA: 1:250

DATA: 29/09/2015

LEGENDA

- | | | | |
|--|--------------------------|--|------------------------|
| | PINUS HALEPENSIS | | PHOENIX CANARIENSIS |
| | EUCALYPTUS CAMALDULENSIS | | YUCCA ELEPHANTIPES |
| | CEDRUS ATLANTICA | | WASHINGTONIA ROBUSTA |
| | JACARANDA MIMOSIFOLIA | | ARUNDO DONAX |
| | ERIOBOTRIA JAPONICA | | PLATYCLUSUS ORIENTALIS |
| | CITRUS Spp. | | CUPRESSUS SEMPERVIRENS |
| | JUGLANS REGIA | | ALOE ARBORESCENS |
| | BOUGANVILLEA spp. | | RUSCUS ACULEATUS |
| | AILANTHUS ALTISSIMA | | CORDIA MIXA |
| | FICUS MICROCARPA | | CEREUS PERUVIANUS |
| | FICUS CARICA | | PUNICA GRANATUM |
| | ARAUCARIA HETEROPHYLLA | | LAURUS NOBILIS |
| | CELTIS AUSTRALIS | | PRUNUS DULCIS |
| | OLEA EUROPEA | | MUSA PARADISIACA |
| | LANTANA spp. | | WASHINGTONIA FILIFERA |
| | | | PITTOSPORUM TOBIRA |
| | | | NERIUM OLEANDER |
| | | | OPUS FICUS INDICA |
| | | | SCHINUS MOLLE |
| | | | MACLURA POMIFERA |

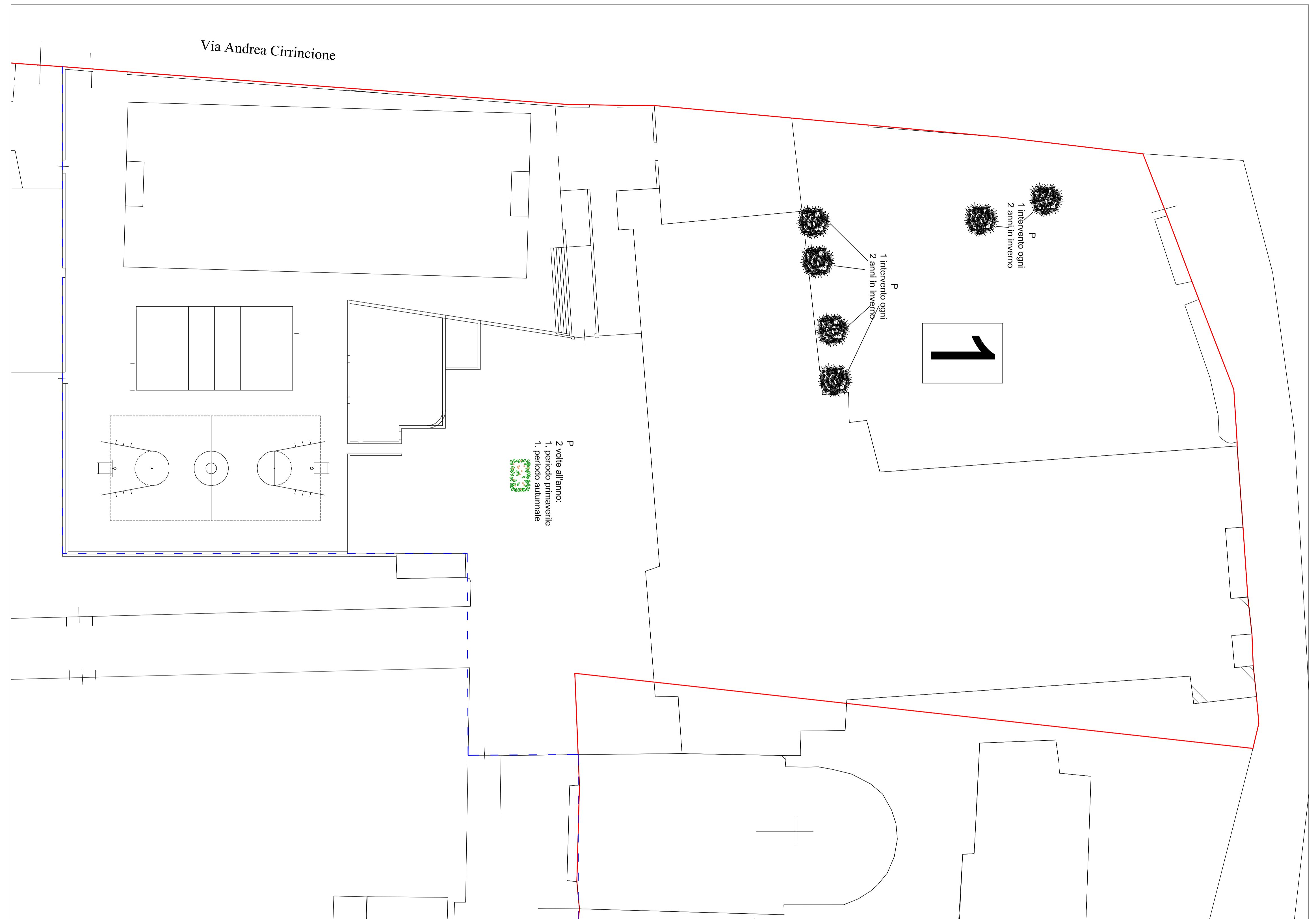

SETTORE 1

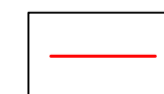

CONFINI PROPRIETA'

P

POTATURA ORDINARIA

TUTTO IL TERRENO DOVRA' ESSERE MANTENUTO INTERAMENTE PULITO DALLE ERBACCE TRAMITE L'AUSILIO DI DECESPUGLIATORI E LAVORI MANUALI. TALI INTERVENTI DOVRANNO ESSERE ESEGUITI ALMENO 2-3 VOLTE ALL'ANNO.

