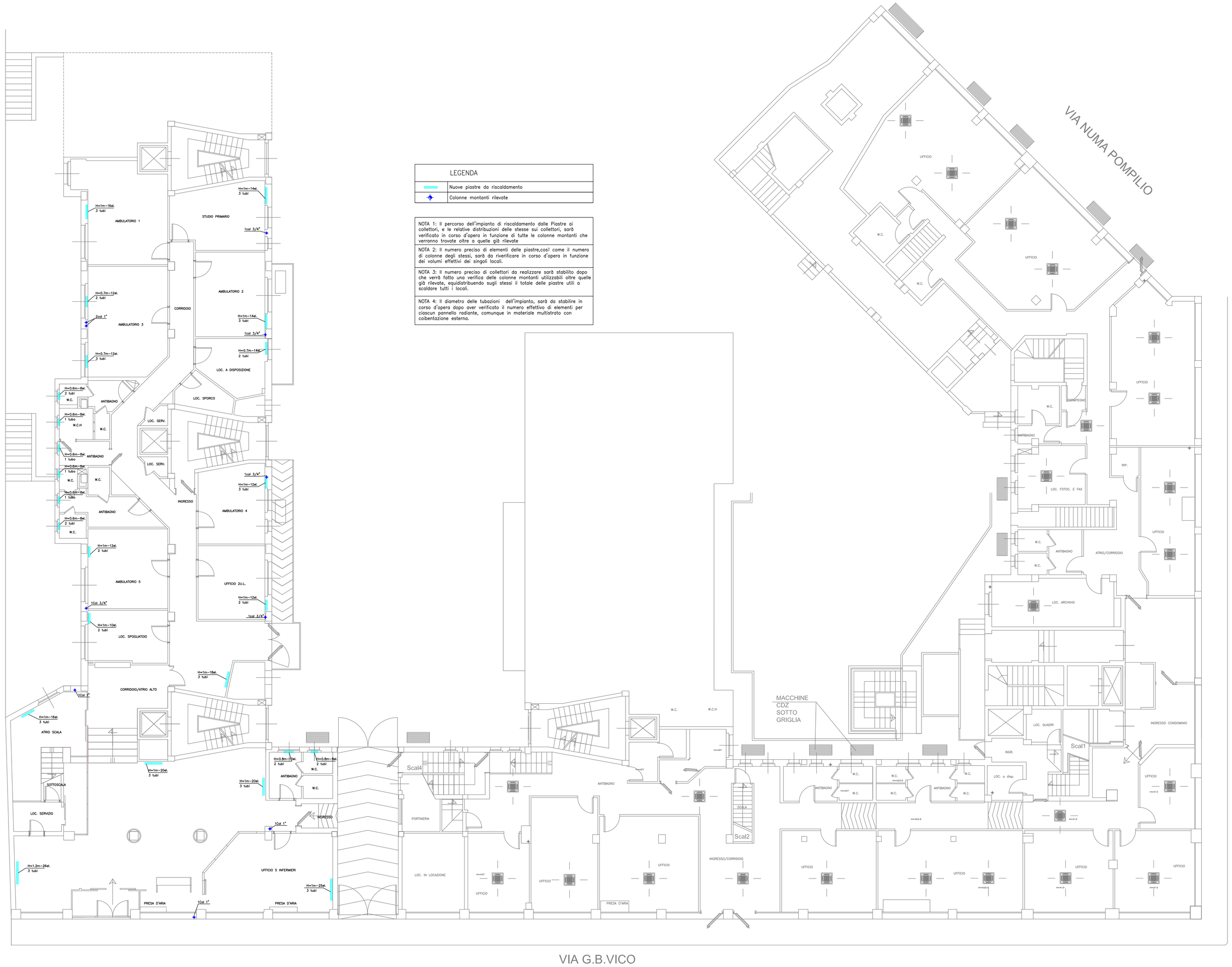

LEGENDA

	Nuove piastre da riscaldamento
	Colonne montanti rilevate

NOTA 1: Il percorso dell'impianto di riscaldamento dalle Piastre ai collettori, e le relative distribuzioni delle stesse sui collettori, sarà verificato in corso d'opera in funzione di tutte le colonne montanti che verranno trovate oltre a quelle già rilevate

NOTA 2: Il numero preciso di elementi delle piastre,così come il numero di colonne degli stessi, sarà da rivenficare in corso d'opera in funzione dei volumi effettivi dei singoli locali.

NOTA 3: Il numero preciso di collettori da realizzare sarà stabilito dopo che verrà fatta una verifica delle colonne montanti utilizzabili oltre quelle già rilevate, equidistribuendo sugli stessi il totale delle piastre utili a scaldare tutti i locali.

NOTA 4: Il diametro delle tubazioni dell'impianto, sarà da stabilire in corso d'opera dopo aver verificato il numero effettivo di elementi per ciascun pannello radiante, comunque in materiale multistrato con coibentazione esterna.

INPS DIREZIONE REGIONALE PER LA LOMBARDIA
Via M.Gonzaga n°6 Milano

COMMITTENTE

Lavori di realizzazione del Centro Medico Legale per l'Area Metropolitana Milanese nello stabile di proprietà INPS di Via G.B. Vico n.1 – Milano.

PROGETTISTI

PROGETTO ARCHITETTONICO E STRUTTURALE
Ing. M. RIGOLI

PROGETTO IMPIANTI ELETTRICI
Per. Ind. D. di TORO

PROGETTO IMPIANTI MECCANICI
Ing. M. RIGOLI

COORDINATORE ALLA SICUREZZA IN FASE DI PROGETTAZIONE ED ESECUZIONE
Ing. M. RIGOLI

RESPONSABILE DEL PROCEDIMENTO Ing. D. PASSANITI

PROGETTO ESECUTIVO
OPERE CIVILI
ELABORATO
PIANTA PIANO TERRA: IMPIANTO RISCALDAMENTO

OPERA	ARGOMENTO	DOC. E PROG.	REVISIONE	FASE
A	IM	D003	0	3

SCALA: 1:100
FILE NAME: ————
CARTELLA: POS.:
NOTE: PROT.:

REV.	DESCRIZIONE	DATA	REDATTO	VERIFICATO	APPROVATO
4					
3					
2					
1					
0	EMISSIONE				