

NOTE: Riverificare le dimensioni delle parti strutturali della rampa in corso d'opera

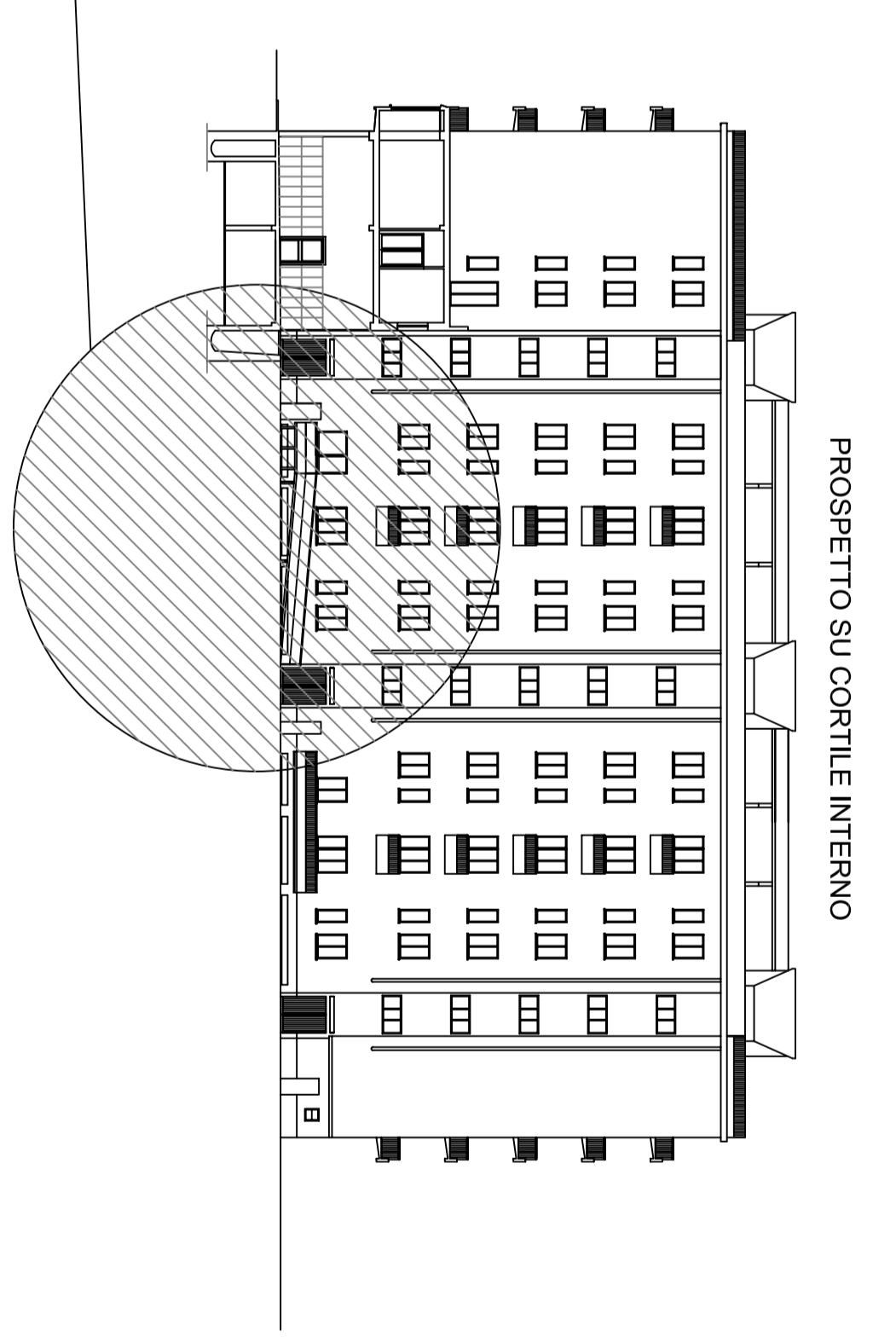
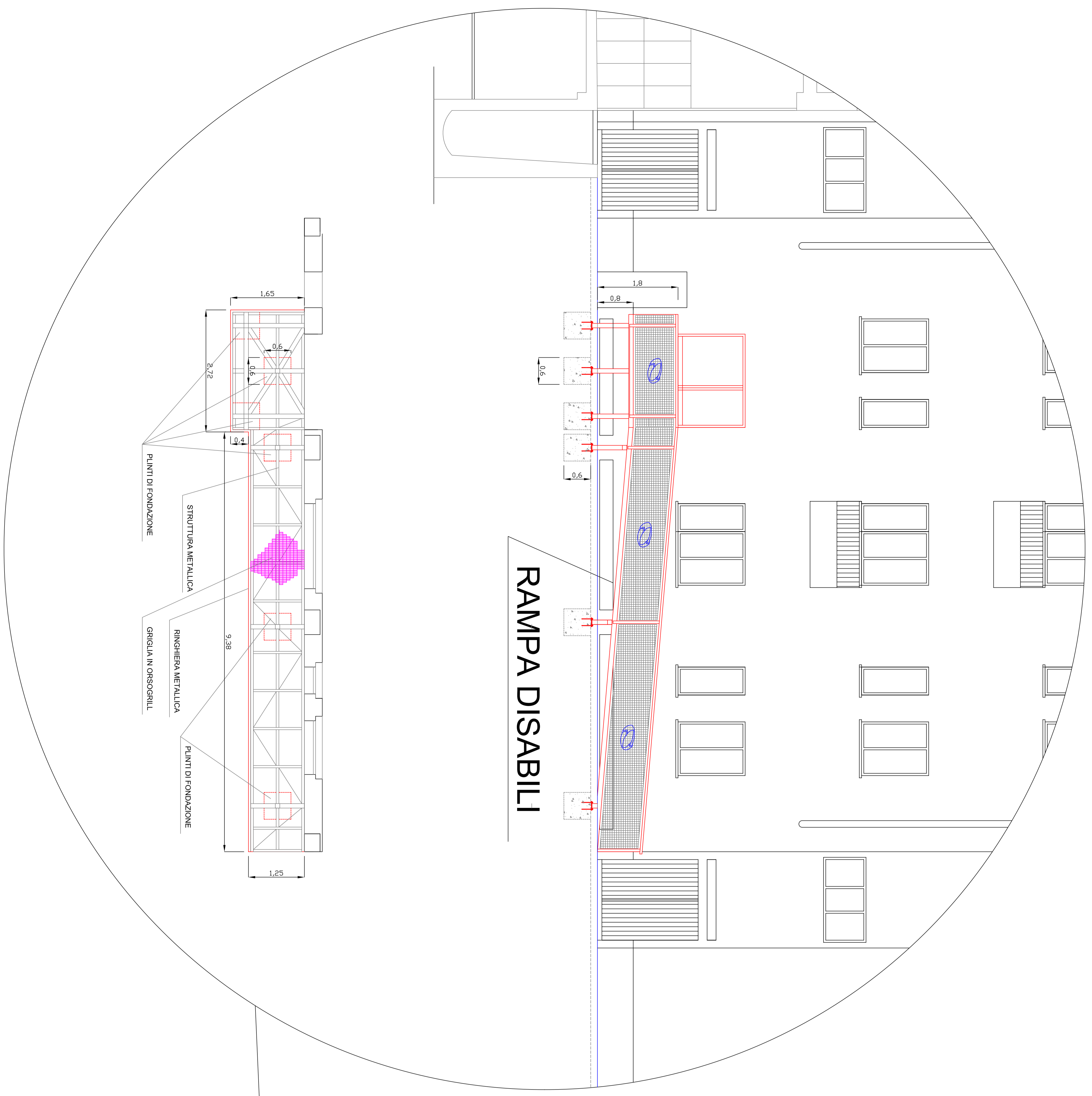

INPS DIREZIONE REGIONALE PER LA LOMBARDIA
Via M. Gonzaga n. 8 Milano

COMITENTE

Lavori di realizzazione del Centro Medico Legale per l'Area Metropolitana Milanese nello stabile di proprietà INPS di Via G.B. Vico n.1 – Milano.

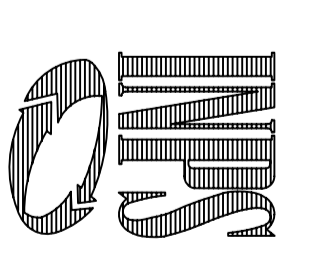

PROGETTISTI
PROGETTO ARCHITETTONICO E STRUTTURALE
Ing. M. RIGOLI
PROGETTO IMPIANTI ELETTRICI
Per. Ind. D. DI TORO
PROGETTO IMPIANTI MECCANICI
Ing. M. RIGOLI
COORDINATORE ALLA SICUREZZA IN FASE DI PROGETTAZIONE ED ESECUZIONE
Ing. M. RIGOLI

RESPONSABILE DEL PROCEDIMENTO Ing. D. PASSANINI
PROGETTO ESECUTIVO
OPERE CIVILI
ELABORATO
PARTICOLARI: RAMPA DIVERSAMENTE ABILI

OPERA	ARGOMENTO	DOC. E PROG.	REVISIONE	FSSE	SCALE	1:50
A	OC	F001	0	3	FILE NAME	
0	0	1	0	3	ORIGINALE	PROG.
REV.	DESCRIZIONE	DATA	REDATTO	VERIFICATO	APPROVATO	
4						
3						
2						
1						
0						

PARTICOLARE RAMPA DIVERSAMENTE ABILI