

DIREZIONE GENERALE DEL CATASTO E DEI SERVIZI TECNICI ERARIALI  
**NUOVO CATASTO EDILIZIO URBANO**

Lire  
20

(R. DECRETO LEGGE 13 APRILE 1949, N. 639)

Planimetria dell'immobile situato nel Comune di ROMA Via Furio Camille 44

Ditta \_\_\_\_\_ ENTE NAZ. DI PROMOZIONE E DI ASSISTENZA PER I LAVORATORI SPETTACOLI  
 Allegata alla dichiarazione presentata all'Ufficio Tecnico Erariale di Direzione Provinciale, Via Regina Margherita, 200  
 ROMA

*Piano Terzo  
Int. 11*

*N° 1121663*

*Ufficio soprainvestigato*

*Ufficio soprainvestigato*

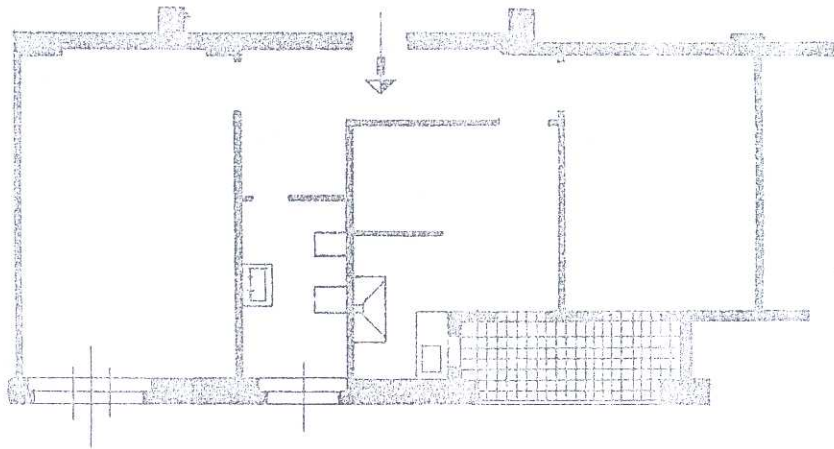

*Ufficio soprainvestigato*

*Via Furiale*

NUOVO CATASTO EDILIZIO URBANO			
Via <i>St. Camillo</i>	n. <i>44</i>	p: <i>3</i>	int: <i>11</i>
in Catasto partita n. <i>599</i>			
Sez. _____	Foglio <i>904</i>	Princ: <i>150</i>	sub: <i>15</i>
vani <i>3,70</i> mc.	mq. _____	zona cens. <i>3</i>	classe <i>3</i>
Categoria <i>A/3</i>	Rendita catastale L. _____	Rendita <i>2310</i>	

ORIENTAMENTO



SCALA DI 1:100

SPAZIO RISERVATO PER LE ANNOTAZIONI D'UFFICIO

Completata dal *Ing. Mario Accardi*  
(Titolo, firma e cognome del tecnico)

Iscritto all'Albo degli *Ingegneri*  
 della Provincia di *ROMA* al n° *1468*  
**26 SET. 1967**

Firma: *Mario Accardi*

DATI  
 PROT. N° \_\_\_\_\_