

FORMATO EUROPEO
PER IL CURRICULUM
VITAE



INFORMAZIONI PERSONALI

Nome
Indirizzo
Telefono
Fax
E-mail

Nazionalità
Data di nascita

[SOLENGHI DANILO]

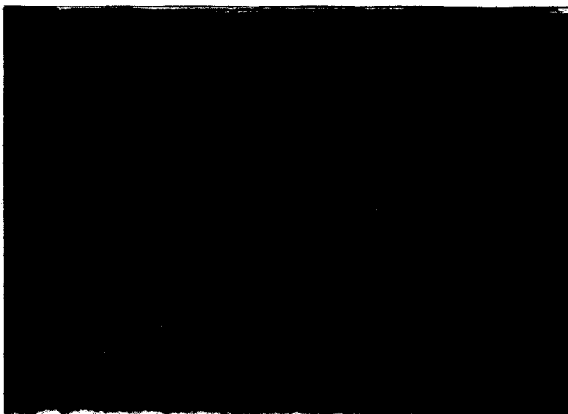

ESPERIENZA LAVORATIVA

Dal 02/01/1968 al 15/01/2005
Da aprile 1968 al 1975

Medico di famiglia
Medico del lavoro presso ENPI

Dal 1975 ad oggi

Medico del lavoro in qualità di libero professionista
Componente della Commissione invalidi presso AUSL di Piacenza

Dal 2003 al 2011

Componente della Commissione invalidi presso INPS di Piacenza

ISTRUZIONE E FORMAZIONE

• 1966

Laurea in Medicina e Chirurgia conseguita presso l'Università degli Studi di Parma il 13/07/1966.

1970

Specializzazione in Medicina del Lavoro conseguita presso l'Università di Pavia il 29/10/1970

**CAPACITÀ E COMPETENZE
PERSONALI**

PRIMA LINGUA

ITALIANO

ALTRE LINGUE

- Capacità di lettura
- Capacità di scrittura
- Capacità di espressione orale

FRANCESE)

BUONO

BUONO

BUONO

**CAPACITÀ E COMPETENZE
RELAZIONALI**

OTTIME

PATENTE O PATENTI

B

ULTERIORI INFORMAZIONI

Autorizzo il trattamento dei miei dati personali ai sensi del D.lgs. 196 del 30 giugno 2003.



Data_18/02/2016