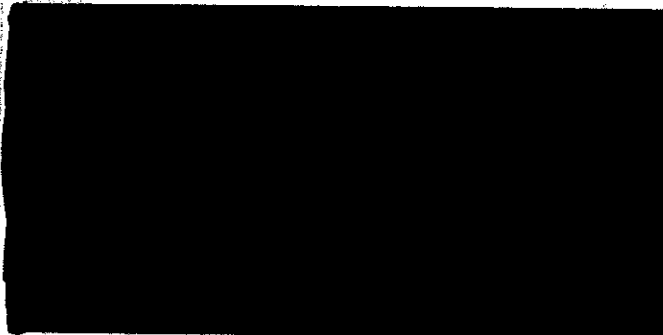
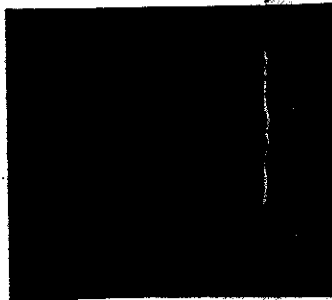

INFORMAZIONI PERSONALI **Anna Sozzi**

**ESPERIENZA
PROFESSIONALE**

- (da 2000 a tutt'oggi) **Psicologa Psicoterapeuta**
 Casa di accoglienza e condivisione Talita Kum onlus - via Cangelasio 176 Salsomaggiore Terme PR
- Psicoterapia utenti e familiari, relazioni psicologiche, rapporti con i servizi sociosanitari, progetti personalizzati, riunioni equipe, facilitazione gruppi. Mediazione familiare e sociale.
- Servizi sociosanitari privato sociale
- (dal 2013 a tutt'oggi) **Psicologa Psicoterapeuta**
 (dal 1995 al 1996) Studio professionale privato a Salsomaggiore Terme PR
 Psicoterapia individuale adulti e familiare a orientamento sistemico e strategico. Pronto soccorso psicologico.
 Attività sociosanitaria
- (dal 2008 a tutt'oggi) **Docente Master Universitario II livello**
 Consorzio Interuniversitario Humanitas via della Traspontina, 2 - Roma
- Docente master Universitario di II livello "Psicologia delle emergenze e psicotraumatologia" Università Lumsa Roma.
- Attività di formazione postuniversitaria
- (dal 2014 a tutt'oggi) **Presidente Osservatorio Psicologi Parmensi**
 (dal 2005 al 2008) Osservatorio Psicologi Parmensi via Buffolara 30 - Parma
- L'associazione si occupa della diffusione della cultura psicologica alla cittadinanza e alle Istituzioni attraverso gruppi di lavoro, progetti, eventi, comunicazione.
 - Socio fondatore nel 2001
- Attività culturale
- (dal 2007 a tutt'oggi) **Psicologa dell'emergenza SIPEM SoS Emilia Romagna e SIPEM SoS Federazione Nazionale**
 SIPEM SoS Emilia Romagna – Associazione di volontariato di protezione civile - Centro unificato di protezione civile Strada del Taglio 6 – Parma www.sipem-er.it
- Socio fondatore, Tesoriere, Segretario, Delegato nel Comitato di protezione civile provinciale, Referente persone scomparse per il Piano provinciale della Prefettura di Parma.
 - Esercitazioni. Interventi psicosociali nel terremoto Abruzzo 2009, terremoto Emilia 2012, frana Tizzano Val Parma 2013, ricerca persone scomparse in provincia di Parma. Docente corsi per Battaglioni dei Carabinieri di Bologna, Mestre e Firenze, per la Questura di Parma, per soccorritori volontari sul territorio nazionale.
 - Dal 2014 fa parte del Direttivo SIPEM SoS Federazione Nazionale dove ricopre la carica di Segretario.
- Attività di volontariato di protezione civile
- (dal 2013 a 2014) **Commisario per Esame di Stato Psicologia**
 (dal 2009 a 2010) Università degli Studi di Parma – Facoltà di Psicologia B.go Carissimi - Parma
 (dal 2006 a 2007)
- Membro della Commissione per l'Esame di Stato per l'iscrizione all'Ordine professionale degli Psicologi della regione Emilia Romagna 1° e 2° sessione.
- Attività amministrativa di valutazione

- (da 2010 a 2014) **Vicepresidente Ordine degli Psicologi dell'Emilia Romagna**
 Ordine degli Psicologi dell'Emilia Romagna Strada Maggiore 24 – Bologna www.ordpsicologier.it
 ▪ Sostituzioni e affiancamento del Presidente in Consiglio Ordinario e Deontologico e in occasione di eventi pubblici. Organizzazione attività del Consiglio dell'Ordine e della Segreteria. Coordinamento e partecipazione a Commissioni e Gruppi di lavoro del Consiglio. Rappresentanze istituzionali. Attività formativa nel protocollo con Guardia di Finanza province PR, PC, BO, MO.
 Attività amministrativa e deontologica
- (da 2009 a 2013) **Consigliere di Indirizzo Generale ENPAP**
 ENPAP Ente di Previdenza e Assistenza Psicologi via Cesalpino 1 – Roma www.enpap.it
 ▪ Indirizzo generale. Approvazione del Bilancio. Si è occupata in particolare di Servizi agli iscritti.
 Attività amministrativa
- (dal 1988 al 2002) **Psicologo Psicoterapeuta in formazione**
 Centro per la Terapia della Famiglia – Ospedale Niguarda Cà Granda Piazza Ospedale Maggiore 3 - Milano
 ▪ Prevenzione consulenza e sostegno psicologico in ordine a problemi educativi formativi e di disadattamento; riabilitazione e gestione terapeutica del caso clinico; conduzione delle sedute.
 Settore sociosanitario convenzionato
- (dall'11-11-85 al 30-6-86)
 (dal 1-9-86 al 30-6-87)
 (dal 1-9-87 al 31-12-87) **Psicologo in formazione**
 Centro socio terapeutico Santi del SIMAP - AUSL 4 - via Reggio 43 - Parma
 ▪ Le attività esercitate hanno riguardato, oltre alle normali mansioni collegate al lavoro di un'equipe medica in un presidio psichiatrico (riunioni di staff, discussioni di casi, assemblee con personale e ospiti, colloqui con gruppi famiglia) l'addestramento all'uso e alla somministrazione test di Rorschach, la partecipazione a gruppi terapeutici e conduzione di un proprio gruppo, osservazione e trattamento casi sotto supervisione del personale medico psichiatrico.
 Settore sociosanitario
- (dal 1988 al 1991) **Educatrice**
 Cooperativa operatori ed educatori sociali CEOS di Cremona convenzionata con l'Amministrazione comunale di Cremona per il servizio educativo da espletare nelle Comunità alloggio per minori in difficoltà via XX settembre 39 - Cremona
 Educatore responsabile di un gruppo appartamento e attività di formazione di educatori per la cooperativa stessa e per la scuola per educatori IAL/CISL di Brescia.
 Settore sociosanitario convenzionato
- Dal 1982 al 1984
 Dal 1986 al 1987 **Animatore Centro diurno estivo Comunale**
 Comune di Salsomaggiore Terme PR
 Custodia bambini dai 6 ai 14 anni, attività sportive, intrattenimento, compiti scolastici. Integrazione disabili.
 Settore sociale

ISTRUZIONE E FORMAZIONE

- (DAL 1980 a tutt'oggi) **Formazione continua Psicologia e Psicoterapia**
 Nel curriculum non sono elencate le numerose partecipazioni a Convegni, conferenze, giornate formative, seminari della durata di una giornata sui temi di: psichiatria, comunità familiari, diagnosi, psicologia dell'emergenza, psicoterapia, salute mentale, multiculturalità, difficoltà di apprendimento.
- (da 2006 a tutt'oggi) **Formazione per l'intervento psicosociale di Protezione civile**
 Società Italiana di Psicologia dell'Emergenza SIPEM SoS Emilia Romagna e SIPEM SoS Federazione Nazionale
 ▪ Pronto soccorso psicologico, psicotraumatologia, stress, comunicazione in emergenza, assessment popolazione, gestione Campi di protezione civile, lutto, comunicazione decesso e diagnosi infausta, persone scomparse. Sala radio, guida fuoristrada. Esercitazioni della protezione civile locali, regionali e nazionali, I° e II° III° Campo scuola Nazionale di Psicologi dell'Emergenza a Marco di Rovereto TN.

(10 giugno 2016)

La disciplina della mediazione e il trattamento del trauma

Ordine Psicologi Piemonte Accademy
Dott.ssa Gunilla Klensmeden Psychotherapist at St. Olavs Hospital, Norway.

(da dicembre 2014 ad aprile 2015)

Corso "Lavorare nella mediazione dei conflitti"

Cooperativa Sociale Mediando di Modena, CIAC di Parma. Fondo europeo per l'integrazione di cittadini di Paesi terzi Interconnessioni FEI 2013/azione 6/Prog 105081

Prevenzione, gestione e mediazione dei conflitti in contesti multiculturali.

(Dal 23 al 26 settembre 2013)

Test MMPI - A

Ordine degli Psicologi dell'Emilia Romagna

(Dal 17 al 18 settembre 2012)

Test NEPSY – Il teoria e pratica della valutazione neuropsicologica in età evolutiva

Ordine degli Psicologi dell'Emilia Romagna

(26 ottobre 2011)

Test WAIS un uso avanzato dello strumento

Azienda AUSL Piacenza

- 10 ECM

(26 marzo 2011)

Indicazioni per la valutazione dello stress lavoro correlato dopo la circolare ministeriale del 18-11-2010

Ordine degli Psicologi dell'Emilia Romagna

(16 ottobre 2010)

L'intervento professionale dello psicologo nella valutazione dello stress lavoro correlato

Ordine degli Psicologi dell'Emilia Romagna

(Dal 15 al 16 novembre 2010)

Convegno internazionale Benessere e lavoro. Disciplina, approcci, strumenti

Fondazione Marco Biagi Modena

(21 maggio 2010)

La valutazione dello stress lavoro correlato secondo le Linee guida nazionali

Azienda AUSL Piacenza

- 6 ECM

(Dall'11 al 12 dicembre 2009) Buone pratiche per la valutazione della genitorialità:
raccomandazioni per gli psicologi
Ordine degli Psicologi dell'Emilia Romagna

(dal 12 luglio al 20 settembre 2008) "La fucina: formazione per operatori di strutture residenziali per
minori"
AUSL di Parma – Ospedale di Vaio
• Corso per l'aggiornamento sulla legislazione regionale in tema di strutture residenziali per minori e
confronto metodologie adottate dalle case famiglia.

(Dal 27 al 28 novembre 2004) L'attività motoria compensativa
Associazione Italiana Sport Educazione AISE via Thaon di Revel 3 Milano
• Progetto " judo down e altri " finanziato dal Ministero del lavoro e delle politiche sociali

(Dal 2003 al 2004) Orientamento all'auto mutuo aiuto.
Comune di Fidenza PR Piani di zona
Corso per facilitatore di gruppi di auto mutuo aiuto

(Da ottobre a novembre 2002)
(Da gennaio a febbraio 2003) "Nell'isola che non c'è - cerimonie d'ingresso in adolescenza"
AUSL di Reggio Emilia - Dipartimento di Salute mentale via Amendola 2
Formazione clinica avanzata su adolescenza
44 ECM

(da maggio a ottobre 2000) Corso avanzato in Comunicazione suggestiva e ipnoterapia
strategica
Centro di Terapia strategica corso Italia 235 Arezzo e Mental Research Institute di Palo Alto CA
Formazione clinica avanzata.
Inoltre: Seminario Psicoterapia ipnotica strategie e stratagemmi: 4 stili a confronto P. Watzlavich,
Jeffrey Zeig, Camillo Loredi, Giorgio Nardone di 25/26 settembre 1995. Seminario Comunicazione e
cambiamento. La soluzione di problemi in tempi brevi P. Watzlavich di aprile 1999. Seminario
Psicoterapia ipnotica: strategie e stratagemmi tre stili a confronto del 23/24 giugno. 2000. Seminario
Il trattamento evoluto di panico, fobie, ossessioni, compulsioni e paranoia il 22 ottobre 2000.

(da 1988 a 1992) Clinica e teoria della terapia sistemica
Centro G. Bateson e Centro per lo studio e la terapia della famiglia Ospedale Niguarda Cà Granda
Piazza Ospedale Maggiore 3 Milano
Scuola di specializzazione quadriennale per acquisire la specializzazione in psicoterapia.
Iscrizione Elenco degli psicoterapeuti dell' Emilia Romagna dal 15 febbraio 2005.

3/4/5 novembre 1986 La difesa della salute mentale: il ruolo della prevenzione in
psichiatria
Scuola superiore di oncologia e scienze biomediche dell'Istituto Nazionale della Ricerca sul cancro a
S. Margherita Ligure

(da 1980 a 1985) Università degli Studi di Padova Facoltà di Magistero Corso di
Laurea in Psicologia (vecchio ordinamento)

Laurea in Psicologia, presso l'Università di Padova con tesi di Psicologia di comunità, relatore prof. Emino Gius: "Anziani e pensionamento: analisi di alcuni fattori del disadattamento sociale". Consultabile presso biblioteca dei Padri Cappuccini a Rovereto, 38068 Italy
<http://www.worldcat.org/title/anziani-e-pensionamento-analisi-di-alcuni-fattori-del-disadattamento-sociale/oclc/799937293#reviews> - voto di Laurea 104/110.

Iscritta nell'Albo degli Psicologi dell'Emilia Romagna n. 1261 l'8 giugno 1993 ai sensi della L. 56/89 art. 33.

COMPETENZE PERSONALI

Lingua madre Italiano

Altre lingue	COMPRESIONE		PARLATO		PRODUZIONE SCRITTA
	Ascolto	Lettura	Interazione	Produzione orale	
Inglese	buono	medio	medio	buono	avanzato

Competenze comunicative

- ottime competenze comunicative acquisite durante la mia esperienza professionale e di docenza

Competenze organizzative e gestionali

- ottime competenze organizzative acquisite nel ruolo di Presidente Osservatorio Psicologi Parmensi, componente del Direttivo SIPEM SoS Emilia Romagna e SIPEM SoS Federazione Nazionale e vicepresidente Ordine degli Psicologi dell'Emilia Romagna.

Competenze professionali

- ottime competenze professionali in ambito clinico acquisite attraverso l'attività ventennale e la formazione continua.

Competenze informatiche

- buona padronanza degli strumenti Microsoft Office, conoscenza sistemi operativi Mac OS e Windows e ottima familiarità con web e la gestione dei social network

Patente di guida B , guida fuoristrada.

ULTERIORI INFORMAZIONI

- Pubblicazioni**
- "Il primo colloquio in emergenza" E. Pedrelli, A. Sozzi in C. Jacolino (a cura di) "Dall'emergenza alla normalità. Strategie e modelli di intervento in psicologia dell'emergenza" Franco Angeli editore 2016
 - Intervista contenuta nell'articolo: "Il tempo sospeso" di Paola E. Cicerone rivista *Mente&cervello* N.131 novembre 2015
 - Articoli su temi di psicologia pubblicati sul Bollettino dell'Ordine degli Psicologi dell'Emilia Romagna anni 2010/2014
 - "Sisma 2007: l'unione che aiuta" N&A psicologia nell'emergenza. Trimestrale Italiano dei soccorritori. Anno 2° - marzo 2008 - numero 8
 - "Parma: gli psicologi ed il sistema di protezione civile provinciale di psicologia" N&A psicologia nell'emergenza. Trimestrale Italiano dei soccorritori. Anno 2° - settembre 2007 - numero 6
- Progetti**
- Coordinatore gruppo OPP "Mamme e ora?" per il sostegno post maternità e rientro lavorativo 2016.
 - Organizzazione e referente scientifico per SIPEM SoS Federazione del Convegno "Il Tempo sospeso. Persone scomparse famiglie in attesa" in collaborazione con la Questura di Parma, ottobre 2014.
 - Coordinatore gruppo interprofessionale AIGA/OPP su problematiche lavorative e datoriali "Il mio lavoro in crisi" 2014.
 - Responsabile per il Consiglio per l'Ordine degli Psicologi ER dell'organizzazione e della conduzione del Convegno: *Imparare dall'esperienza, l'assistenza psicologica nelle maxiemergenze*. Sabato 25 maggio 2013– Bologna presenti tra gli altri On Giuseppe Zamberletti, dott. Fabrizio Curcio del Dipartimento Nazionale di Protezione civile, Angelo Tranfaglia Prefetto di Bologna, Maurizio Mainetti Direttore Agenzia regionale di protezione civile ER.
 - Costituisce il Gruppo emergenze di Osservatorio Psicologi Parmensi per l'approfondimento delle tematiche teoriche connesse al settore della Psicologia dell'Emergenza. Il gruppo oltre all'autoformazione e all'approfondimento scientifico si propone in itinere di intervenire con le Istituzioni locali per l'inserimento dello Psicologo negli ambiti operativi dell'Emergenza 2005.
 - Responsabile del Progetto "Professione Psicologo: percorso formativo e lavorativo a Parma e Provincia" ricerca realizzata da Osservatorio Psicologi Parmensi in collaborazione con l'Università di Parma Facoltà di Psicologia – presentazione in occasione di un incontro pubblico tenutosi presso il Dipartimento di Psicologia (Università di Parma) l'11 dicembre 2003.
- Conferenze, convegni e seminari (Relatore o docente)**
- "Progetti interprofessionali psicologo/avvocato" alla "Prima Conferenza Nazionale AIGA su specializzazioni forensi e mercato professionale" 26 settembre 2016 Parma
 - "Aspetti psicosociali nella ricostruzione post catastrofe" docente progetto formativo Istituto Tecnologico camillo Rondani di Parma 7 aprile 2016.
 - Campo Scuola di Protezione Civile a Calestano (organizzato da Comitato Associazioni Protezione Civile di Parma con Forum solidarietà) 6 settembre 2015.
 - "Il Tempo sospeso. Persone scomparse famiglie in attesa" in collaborazione con la Questura di Parma ottobre 2014.
 - "#SocialProCiv - Protezione civile e comunicazione delle emergenze" Festival del volontariato di Lucca. SIPEM ER è stata scelta insieme ad altre 4 associazioni (su 70 che hanno partecipato) che hanno relazionato in occasione dell'evento al quale erano presenti il capodipartimento Gabrielli, il premier Matteo Renzi, la presidente della Camera Laura Boldrini. 11 aprile 2014.
 - Incontri di formazione per la Questura di Parma su stress; gestione delle folle; comunicazione, febbraio/marzo 2014
 - Progetto di formazione sulla psicologia dell'emergenza Battaglioni Carabinieri Italiani - Battaglione di Mestre 6 settembre 2013
 - Progetto di formazione sulla psicologia dell'emergenza Battaglioni Carabinieri Italiani - Battaglione di Firenze 9 settembre 2013
 - Progetto di formazione sulla psicologia dell'emergenza Battaglioni Carabinieri Italiani - Battaglione di Bologna 29 ottobre 2013
 - Corso per AUSL Parma "Supporto psicosociale nelle emergenze".(16 ECM), 19 settembre e 3/17 ottobre 2013.
 - "Benessere personale, benessere organizzativo" che si è svolto il 13 settembre 2013 a Bologna presso il nucleo regionale di polizia tributaria della GdF di Bologna, il 16 settembre 2013 presso il comando provinciale GdF di Piacenza e il 20 settembre 2013 presso il Comando provinciale GdF di Parma a sostegno dei dipendenti della guardia di Finanza.
 - "Psicologia dell'emergenza, comunicazione efficace, psicologia delle folle, gestione dello stress" Battaglioni dei Carabinieri I°, IV°, V°, VI°, VIII° dal 2011 al 2013.
 - "Supporto psicosociale nelle emergenze" formazione per i dipendenti AUSL Parma all'interno del Protocollo di intesa SIPEM SoS Emilia Romagna nel 2011/2012/2013.
 - Incontro su tematiche connesse al terremoto per i militi della GdF e le loro famiglie a Modena 29 giugno 2012.
 - "La depressione. Istruzioni per l'uso" rivolto agli appartenenti al Corpo della Guardia di Finanza regionale e dei loro familiari in attuazione del protocollo di intesa firmato tra il Consiglio Nazionale dell'Ordine degli Psicologi e la Direzione Generale GdF Parma 3 dicembre 2012.
 - Progetto di formazione sulla psicologia dell'emergenza Battaglioni Carabinieri Italiani 1° Battaglione Piemonte – Moncalieri, 19 giugno 2012 8° Battaglione Tor di Quinto – Roma 25 giugno 2012.

- Corso di formazione residenziale per operatori sociosanitari "Supporto psicosociale nelle emergenze" AUSL PR – SIPEm ER 19 aprile 2011– (ECM 12)
- "Corso supporto psicosociale nelle emergenze" AUSL PR- SIPEm ER 3/13 ottobre 2011 – 4 ECM
- "Psicologia dell'emergenza" 5° Battaglione carabinieri Emilia Romagna – Caserma Tenente MOVMI Corrado Mozzoni Bologna del 20 settembre 2011.
- "Alcol? No guido" prefettura di Parma del 2009, 2010, 2011.
- "Lo stress e della sua gestione" agli appartenenti Corpo della Guardia di Finanza regione ER e dei loro familiari in attuazione del protocollo di intesa firmato tra il Consiglio Nazionale dell'Ordine degli Psicologi e la Direzione Generale GdF. A Bologna il 13 dicembre e a Parma il 14 dicembre 2010.
- "Aspetti psicologici del rischio nei volontari durante le emergenze – Comportamenti di fronte al rischio " nel corso "Sistema locale di Protezione civile e sicurezza durante le emergenze" del C.P.P.A.V.P.C. 25 febbraio 2010.
- "Dinamiche comunicative in emergenza e conseguente gestione delle squadre" rivolto a coordinatori di protezione civile per conto di Coordinamento associazioni di protezione civile di Parma 6/15 febbraio 2010.
- "Soccorrere la persona: reazioni, relazioni e dintorni" Croce Verde Traversetolo, 7-21 novembre 2008.
- "Maxiemergenze e catastrofi. Aspetti operativi e psicologici a confronto" con 118, Parma Soccorso, RIS – Parma, 19 aprile 2008.
- "L'utilizzo delle videoregistrazioni nelle simulate quale momento di riflessione e apprendimento sul primo colloquio in Emergenza" - 2° Campo Scuola Nazionale di Protezione Civile degli Psicologi Italiani dell'Emergenza a Marco di Rovereto (TN) residenziale dal 12 al 14 ottobre 2007.
- " Ottica sistemica e autismo" Formazione alle insegnanti presso Direzione didattica del IV Circolo Cremona -12 settembre 2007.
- "La gestione delle emergenze" presso Artificial Intelligence Lab - Department of Computer Science, Systems and Communication - Università di Milano – Bicocca, 23 novembre 2006.
- "La Crisalide, descrizione dell'attività svolta nella struttura residenziale Talita Kum" XXXV Congresso Nazionale della Società Italiana Psicoterapia Medica - Psicoterapia e Nuove Frontiere della Medicina e della Tecnologia - Università Milano Bicocca. 28/29/30 settembre 2001.
- "Dalla custodia al trattamento" Comune di Cremona del 10 maggio 1991.

Riconoscimenti e premi

- Cittadinanza affettiva del comune di Tizzano conferita per la solidarietà e il grande impegno profusi durante l'emergenza frane dell'anno 2013.
- Pubblica Benemerenda del Dipartimento della Protezione civile Presidenza del Consiglio dei Ministri in data 12 aprile 2011 per l'intervento nell'emergenza terremoto Abruzzo.
- Attestato di riconoscimento del Comune di Salsomaggiore Terme per l'opera prestata in Abruzzo a seguito del sisma dell'aprile 2009.

Dati personali Autorizzo il trattamento dei miei dati personali ai sensi del Decreto Legislativo 30 giugno 2003, n. 196 "Codice in materia di protezione dei dati personali".

Salsomaggiore Terme 29 settembre 2016

In fede

