

**FORMATO EUROPEO
PER IL CURRICULUM
VITAE**



INFORMAZIONI PERSONALI

Nome

Indirizzo

Telefono

Fax

E-mail

Nazionalità

Data di nascita

LAURA LEONE

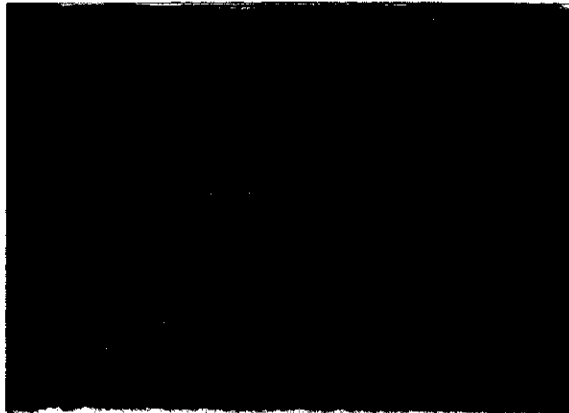

ESPERIENZA LAVORATIVA

- Date (da - a)
- Nome e indirizzo del datore di lavoro
- Tipo di azienda o settore
- Tipo di impiego
- Principali mansioni e responsabilità

17/09/2015 - 17/12/2015
INPS - ISTITUTO NAZIONALE PREVIDENZA SOCIALE
PUBBLICO
OPERATORE SOCIALE ESPERTO RATIONE MATERIAE
COMPONENTE CML PER PENSIONI DISABILITA'

- Date (da - a)
- Nome e indirizzo del datore di lavoro
- Tipo di azienda o settore
- Tipo di impiego
- Principali mansioni e responsabilità

NOVEMBRE 2014 - NOVEMBRE 2015
AUSL PARMA - CSM PARMA EST
PUBBLICO
TIROCINANTE PSICOLOGA VOLONTARIA
COLLOQUI CLINICI E DI SUPPORTO PSICOLOGICO

- Date (da - a)
- Nome e indirizzo del datore di lavoro
- Tipo di azienda o settore
- Tipo di impiego
- Principali mansioni e responsabilità

NOVEMBRE 2013 - NOVEMBRE 2014
AUSL PARMA . CENTRO PER L'ADOLESCENZA E LA GIOVANE ETA'
PUBBLICO
TIROCINANTE PSICOLOGA VOLONTARIA
COLLOQUI DI SUPPORTO PSICOLOGICO E CRESCITA PERSONALE

- Date (da - a)
- Nome e indirizzo del datore di lavoro
 - Tipo di azienda o settore
 - Tipo di impiego
 - Principali mansioni e responsabilità

MARZO - OTTOBRE 2013
AUSL PARMA DISTRETTO FIDENZA - CENTRO SALUTE MENTALE

PUBBLICO
TIROCINANTE PSICOLOGA VOLONTARIA
COLLOQUI PSICOLOGICI CON UTENTI PSICHIATRICI E A RISCHIO SUICIDARIO

- Date (da - a)
- Nome e indirizzo del datore di lavoro
 - Tipo di azienda o settore
 - Tipo di impiego
 - Principali mansioni e responsabilità

MARZO - OTTOBRE 2014; MAGGIO - OTTOBRE 2015
COMUNE DI FORNOVO DI TARO - ASILO NIDO

PUBBLICO
EDUCATRICE ASILO NIDO IN SOSTITUZIONE
ORGANIZZAZIONE ATTIVITA' EDUCATIVE PER BAMBINI

- Date (da - a)
- Nome e indirizzo del datore di lavoro
 - Tipo di azienda o settore
 - Tipo di impiego
 - Principali mansioni e responsabilità

MARZO - OTTOBRE 2014; APRILE - MAGGIO - GIUGNO 2015
COMUNE DI NOCETO - ASILO NIDO LA COLLINA DEI CONIGLI
PUBBLICO

EDUCATRICE DI ASILO NIDO IN SOSTITUZIONE
ORGANIZZAZIONE ATTIVITA' EDUCATIVE PER BAMBINI

- Date (da - a)
- Nome e indirizzo del datore di lavoro
 - Tipo di azienda o settore
 - Tipo di impiego
 - Principali mansioni e responsabilità

SETTEMBRE 2012 - GENNAIO 2013
COMUNE DI SALSOMAGGIORE TERME (PR)

PUBBLICO
EDUCATRICE DI ASILO NIDO IN SOSTITUZIONE
ORGANIZZAZIONE ATTIVITA' EDUCATIVE PER BAMBINI

- Date (da - a)
- Nome e indirizzo del datore di lavoro
 - Tipo di azienda o settore
 - Tipo di impiego
 - Principali mansioni e responsabilità

NOVEMBRE 2014 - NOVEMBRE 2015
AUSL PARMA - CSM PARMA EST

PUBBLICO
TIROCINANTE PSICOLOGA VOLONTARIA
COLLOQUI CLINICI E DI SUPPORTO PSICOLOGICO

- Date (da - a)
- Nome e indirizzo del datore

NOVEMBRE 2013 - NOVEMBRE 2014
AUSL PARMA . CENTRO PER L'ADOLESCENZA E LA GIOVANE ETA'

- di lavoro
- Tipo di azienda o settore
 - Tipo di impiego
 - Principali mansioni e responsabilità

- Date (da - a)
- Nome e indirizzo del datore di lavoro
 - Tipo di azienda o settore
 - Tipo di impiego
 - Principali mansioni e responsabilità

- Date (da - a)
- Nome e indirizzo del datore di lavoro
 - Tipo di azienda o settore
 - Tipo di impiego
 - Principali mansioni e responsabilità

- Date (da - a)
- Nome e indirizzo del datore di lavoro
 - Tipo di azienda o settore
 - Tipo di impiego
 - Principali mansioni e responsabilità

- Date (da - a)
- Nome e indirizzo del datore di lavoro
 - Tipo di azienda o settore
 - Tipo di impiego
 - Principali mansioni e responsabilità

PUBBLICO
 TIROCINANTE PSICOLOGA VOLONTARIA
 COLLOQUI DI SUPPORTO PSICOLOGICO E CRESCITA PERSONALE

MARZO - OTTOBRE 2013
 AUSL PARMA DISTRETTO FIDENZA - CENTRO SALUTE MENTALE

PUBBLICO
 TIROCINANTE PSICOLOGA VOLONTARIA
 COLLOQUI PSICOLOGICI CON UTENTI PSICHIATRICI E A RISCHIO SUICIDARIO

MARZO - OTTOBRE 2014; MAGGIO - OTTOBRE 2015
 COMUNE DI FORNOVO DI TARO - ASILO NIDO

PUBBLICO
 EDUCATRICE ASILO NIDO IN SOSTITUZIONE
 ORGANIZZAZIONE ATTIVITA' EDUCATIVE PER BAMBINI

MARZO - OTTOBRE 2014; APRILE - MAGGIO - GIUGNO 2015
 COMUNE DI NOCETO - ASILO NIDO LA COLLINA DEI CONIGLI
 PUBBLICO
 EDUCATRICE DI ASILO NIDO IN SOSTITUZIONE
 ORGANIZZAZIONE ATTIVITA' EDUCATIVE PER BAMBINI

SETTEMBRE 2012 - GENNAIO 2013
 COMUNE DI SALSOMAGGIORE TERME (PR)

PUBBLICO
 EDUCATRICE DI ASILO NIDO IN SOSTITUZIONE
 ORGANIZZAZIONE ATTIVITA' EDUCATIVE PER BAMBINI

ISTRUZIONE E FORMAZIONE

- Date (da - a)
- Nome e tipo di istituto di istruzione o formazione
- Principali materie / abilità professionali oggetto dello studio

Qualifica conseguita

Date (da-a)

- Nome e tipo di istituto di istruzione o formazione
- Principali materie/abilità professionali oggetto dello studio

Qualifica conseguita

Date (da - a)

- Nome e tipo di istituto di istruzione o formazione
- Principali materie/abilità professionali oggetto dello studio

Qualifica conseguita

Date (da - a)

- Nome e tipo di istituto di istruzione o formazione
- Principali materie/abilità professionali oggetto dello studio

Qualifica conseguita

Date (da- -a)

- Nome e tipo di istituto di istruzione o formazione
- Principali materie/abilità professionali oggetto dello studio

Qualifica conseguita

Settembre 1994 - Luglio 1999

ITAS P.SSA MARIA PIA

PSICOLOGIA, PEDAGOGIA, IGIENE, DIRITTO

DIPLOMA DIRIGENTE COMUNITA'

Ottobre 1999 - Dicembre 2007

UNIVERSITA' DEGLI STUDI DI PARMA

PSICOLOGIA CLINICA, PSICOLOGIA DELLO SVILUPPO

LAUREA IN PSICOLOGIA '

Gennaio - Ottobre 2009

PST - BIC LIVORNO

CRIMINOLOGIA, STUDIO SCENA DEL CRIMINE

MASTER IN CRIMINOLOGIA ED INVESTIGAZIONE MEDICO - FORENSE

Gennaio 2011 - Dicembre 2014

IACP - ISTITUTO APPROCCIO DELLA PERSONA Firenze

TECNICHE DI PSICOTERAPIA INDIVIDUALE, DI COPPIA, DI GRUPPO
DIPLOMA DI SPECIALIZZAZIONE PHD

2010

UNIVERSITA' DEGLI STUDI DI PARMA

ESAME ABILITAZIONE ALLA PROFESSIONE DI PSICOLOGO

ABILITAZIONE ALLA PROFESSIONE DI PSICOLOGO CONSEGUITA NEL
FEBBRAIO 2010 E

ISCRIZIONE ALBO PSICOLOGI EMILIA ROMAGNA 18/3/2010

CAPACITÀ E COMPETENZE

PERSONALI

ITALIANO, INGLESE
Acquisite nel corso della vita e della carriera ma non necessariamente riconosciute da certificati e diplomi ufficiali.

- Capacità di lettura
- Capacità di scrittura
- Capacità di espressione orale

CAPACITÀ E COMPETENZE RELAZIONALI

Vivere e lavorare con altre persone, in ambiente multiculturale, occupando posti in cui la comunicazione è importante e in situazioni in cui è essenziale lavorare in squadra (ad es. cultura e sport), ecc.

CAPACITÀ E COMPETENZE ORGANIZZATIVE

Ad es. coordinamento e amministrazione di persone, progetti, bilanci; sul posto di lavoro, in attività di volontariato (ad es. cultura e sport), a casa, ecc.

CAPACITÀ E COMPETENZE TECNICHE

Con computer, attrezzature specifiche, macchinari, ecc.

CAPACITÀ E COMPETENZE ARTISTICHE

Musica, scrittura, disegno ecc.

ALTRE CAPACITÀ E COMPETENZE

Competenze non precedentemente indicate.

PATENTE O PATENTI

ULTERIORI INFORMAZIONI

ALLEGATI

ITALIANO:

ECCELLENTE

BUONO

BUONO

INGLESE:

DISCRETO

SCOLASTICO

SCOLASTICO

Pratica nel lavorare in team e nella collaborazione con altri specialisti per poter scambiare e ottenere informazioni utili e aggiuntive sul lavoro da eseguire o la modalità da svolgere.

Ottima capacità di adattamento alle esigenze di ogni singolo ambiente lavorativo.

Le esperienze di tirocinio e di lavoro negli asili mi hanno dato la possibilità di ampliare il mio modo di vedere e migliorare le mie capacità relazionali.

Capacità organizzative sufficienti, apprese durante le esperienze di volontariato in ospedale nei reparti pediatrici e durante le esperienze del nido nella gestione e organizzazione di gruppi di bambini

DIPLOMA ECDL, CONOSCENZA SUFFICIENTE DEL PACCHETTO OFFICE, CAPACITÀ BUONE PER USO DI WORD E POWER POINT

NESSUNA

Psicoterapia individuale, di coppia e di gruppo, sostegno psicologico, crescita personale

B

Automunita, disponibile a trasferimenti lavorativi in altre sedi anche all'estero, Libera professionista con partita iva

[Se del caso, enumerare gli allegati al CV.]

Autorizzo il trattamento dei miei dati personali ai sensi del D.lgs. 196 del 30 giugno 2003.

Data 15/03/2016

Firma

