

ISTITUTO NAZIONALE DELLA PREVIDENZA SOCIALE

SEDE CENTRALE IN ROMA

GESTIONE SPECIALE MINATORI

INDICAZIONI DI CARATTERE STATISTICO

(Allegato al Rendiconto per l'anno 2006)

Tavole

- Tav 1 : Elementi caratteristici della Gestione nel quinquennio 2002-2006
- Tav 2 : Serie storica del numero, dell'importo medio e dell'importo complessivo delle pensioni vigenti a fine anno.
- Tav 3 : Indici sull'evoluzione del numero delle pensioni vigenti a fine anno.
- Tav 4: Indici sull'evoluzione degli importi medi delle pensioni.
- Tav 5 : Numero e importo medio delle pensioni liquidate in ciascun anno del periodo 1988-2006.
- Tav 6: Numero e importo medio mensile delle pensioni vigenti al 31/12/2006, distribuite per anno di liquidazione e categoria.
- Tav 7: Valori assoluti e valori percentuali del numero delle pensioni vigenti al 31/12/2006 ripartite per classe d'importo mensile e per categoria.
- Tav 8: Numero delle pensioni vigenti al 31/12/2006 ripartite per classi di età del titolare e per categoria
- Tav 9: Percentuale delle pensioni vigenti al 31/12/2006 ripartite per classi di età del titolare e per categoria

Grafici

- Graf 1: Deficit di esercizio nell'ultimo quinquennio
- Graf 2: Evoluzione dell'importo medio annuo delle pensioni vigenti nel periodo 1988-2006
- Graf 3: Numero delle pensioni vigenti al 31/12/2006 ripartite per quinquenni di decorrenza e categoria
- Graf 4: Distribuzione percentuale per categoria delle pensioni vigenti al 31/12/2006
- Graf 5: Pensioni vigenti al 31/12/2006 secondo lo stato di riliquidazione
- Graf 6: Pensioni vigenti al 31/12/2006 a completo carico della Gestione

FONDO MINATORI

Tav. 1 - Elementi caratteristici della gestione nel quinquennio 2002-2006

	ANNI				
	2002	2003	2004	2005	2006
Aliquota contributiva percentuale a fine anno					
-Lavoratori in sotterraneo	4,20	4,20	4,20	4,20	4,20
-Lavoratori in superficie	2,10	2,10	2,10	2,10	2,10
Risultato d'esercizio (Euro)	-24.547.310	-20.446.210	-21.464.784	-21.940.290	-27.163.931
Situazione patrimoniale netta a fine anno (Euro)	-301.569.109	-322.015.319	-343.480.103	-365.420.393	392.582.955
Numero iscritti a fine anno	2.350	2.183	2.134	2.033	2.117
Monti retributivi (Euro)	48.882.877	49.103.688	48.211.176	46.990.386	50.422.231
Retribuzione media annua (Euro)	20.801	22.011	22.682	23.091	24.397
Numero pensioni vigenti a fine anno	8.610	8.510	8.458	8.207	8.075
Pensione media in pagamento a fine anno (Euro)	11.731	12.063	12.407	12.688	12.688
Rapporto iscritti-pensionati	0,26	0,27	0,25	0,25	0,26
Rapporto pensione media / retribuzione media (%)	61,7	56,4	54,7	54,9	52,0

FONDO MINATORI
Graf. 1 - Deficit di esercizio nell'ultimo quinquennio
(Euro)

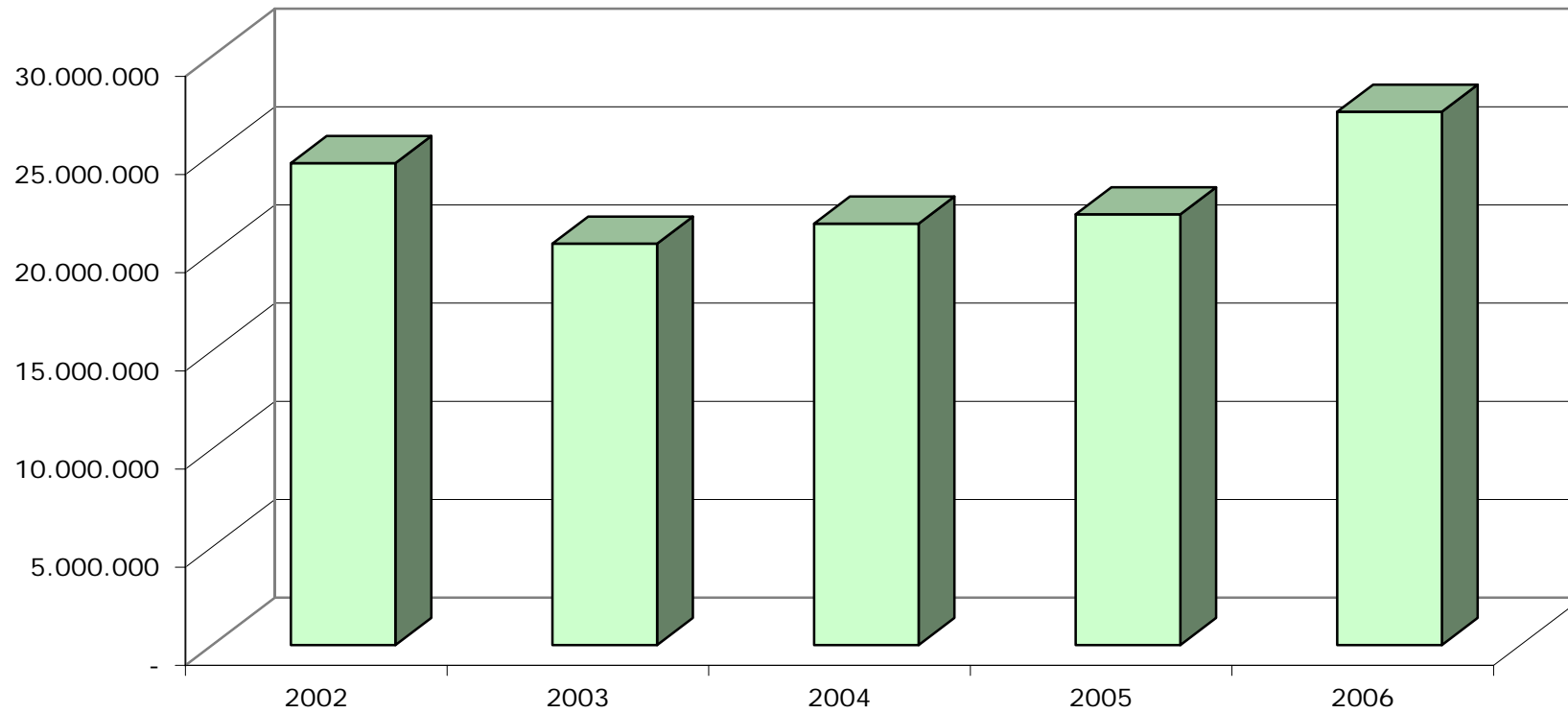

FONDO MINATORI**Tav. 2 - Serie storica del numero, dell'importo medio e dell'importo complessivo delle pensioni vigenti a fine anno (a).**

Anni	Vecchiaia		Superstiti		Complesso	
	Numero	Importo medio annuo (Euro)	Numero	Importo medio annuo (Euro)	Numero	Importo medio annuo (Euro)
1988	6.853	6.895	2.859	4.447	9.712	6.174
1989	6.769	7.647	2.950	4.716	9.719	6.758
1990	6.685	8.271	3.028	5.070	9.713	7.273
1991	6.521	9.167	3.112	5.526	9.633	7.991
1992	6.565	9.843	3.214	5.905	9.779	8.549
1993	6.458	10.380	3.287	6.215	9.745	8.975
1994	6.327	10.919	3.231	6.463	9.558	9.413
1995	6.195	11.217	3.233	6.659	9.428	9.654
1996	6.066	11.820	3.261	6.882	9.327	10.093
1997	5.929	12.294	3.279	7.044	9.208	10.424
1998	5.835	12.586	3.290	7.071	9.125	10.597
1999	5.747	12.857	3.275	7.058	9.022	10.752
2000	5.598	13.109	3.272	7.067	8.870	10.880
2001	5.502	13.483	3.223	7.768	8.725	11.372
2002	5.417	13.926	3.193	8.007	8.610	11.731
2003	5.366	14.298	3.144	8.248	8.510	12.063
2004	5.317	14.734	3.141	8.468	8.458	12.407
2005	5.194	15.081	3.058	8.660	8.207	12.688
2006	5.022	15.402	3.053	8.815	8.075	12.911

(a) Il numero e l'importo delle pensioni vigenti a fine anno si riferiscono ai valori di competenza per i quali sono state effettuate le opportune operazioni di integrazione e decontabilizzazione. Gli importi esposti sono espressi in moneta dell'anno di riferimento.

FONDO MINATORI**Tav. 3 - Indici sull'evoluzione del numero delle pensioni vigenti a fine anno.**

Anni	Incrementi percentuali annui			% categoria su totale	
	Vecchiaia	Superstiti	Totale	Vecchiaia	Superstiti
1989	-1,23	3,18	0,07	70,56	29,44
1990	-1,24	2,64	-0,06	69,65	30,35
1991	-2,45	2,77	-0,82	68,83	31,17
1992	0,67	3,28	1,52	67,69	32,31
1993	-1,63	2,27	-0,35	67,13	32,87
1994	-2,03	-1,70	-1,92	66,27	33,73
1995	-2,09	0,06	-1,36	66,20	33,80
1996	-2,08	0,87	-1,07	65,71	34,29
1997	-2,26	0,55	-1,28	65,04	34,96
1998	-1,59	0,34	-0,90	64,39	35,61
1999	-1,51	-0,46	-1,13	63,95	36,05
2000	-2,59	-0,09	-1,68	63,70	36,30
2001	-1,71	-1,50	-1,63	63,11	36,89
2002	-1,54	-0,93	-1,32	63,06	36,94
2003	-0,94	-1,53	-1,16	62,92	37,08
2004	-0,91	-0,10	-0,61	63,06	36,94
2005	-2,31	-2,64	-2,97	62,86	37,14
2006	-3,31	-0,16	-1,61	63,29	36,71

FONDO MINATORI**Tav. 4 - Indici sull'evoluzione degli importi medi delle pensioni.**

Anni	Incrementi percentuali annui		
	Vecchiaia	Superstiti	Totale
1989	10,91	6,06	9,45
1990	8,16	7,49	7,63
1991	10,83	9,00	9,87
1992	7,37	6,87	6,98
1993	5,46	5,25	4,99
1994	5,19	3,99	4,88
1995	2,73	3,03	2,56
1996	5,37	3,35	4,55
1997	4,01	2,36	3,28
1998	2,37	0,39	1,66
1999	2,16	-0,18	1,46
2000	1,96	0,12	1,19
2001	2,85	9,92	4,51
2002	3,29	3,08	3,16
2003	2,67	3,01	2,83
2004	3,05	2,67	2,85
2005	2,36	2,27	2,26
2006	2,13	1,79	1,76

FONDO MINATORI**Tav. 5 - Numero e importo medio delle pensioni liquidate in ciascun anno del periodo 1988-2006 (a).**

Anni	Vecchiaia		Superstiti		COMPLESSO	
	Numero	Importo medio annuo (Euro)	Numero	Importo medio annuo (Euro)	Numero	Importo medio annuo (Euro)
1988	248	8.075	226	4.000	474	6.132
1989	254	8.446	201	4.340	455	6.632
1990	241	8.932	187	4.493	428	6.992
1991	188	9.987	195	5.198	383	7.548
1992	346	11.331	210	5.568	556	9.154
1993	253	11.057	202	5.618	455	8.642
1994	175	11.789	155	6.115	330	9.124
1995	170	11.540	171	6.561	341	9.043
1996	342	12.630	195	5.677	537	10.105
1997	128	12.050	190	6.049	318	8.465
1998	167	13.396	180	6.089	347	9.605
1999	176	12.964	179	6.665	355	9.788
2000	158	13.061	189	6.946	347	9.730
2001	196	13.294	156	7.156	352	10.574
2002	196	14.561	152	7.569	348	11.507
2003	199	13.582	157	7.785	356	11.025
2004	187	14.825	159	7.810	346	11.601
2005	174	14.961	172	8.072	346	11.536
2006	157	15.366	177	8.233	334	11.586

(a) Le pensioni liquidate si riferiscono alle contabilizzazioni dei vari anni.

FONDO MINATORI
Graf. 2 - Evoluzione dell'importo medio annuo delle pensioni vigenti nel periodo 1988-2006

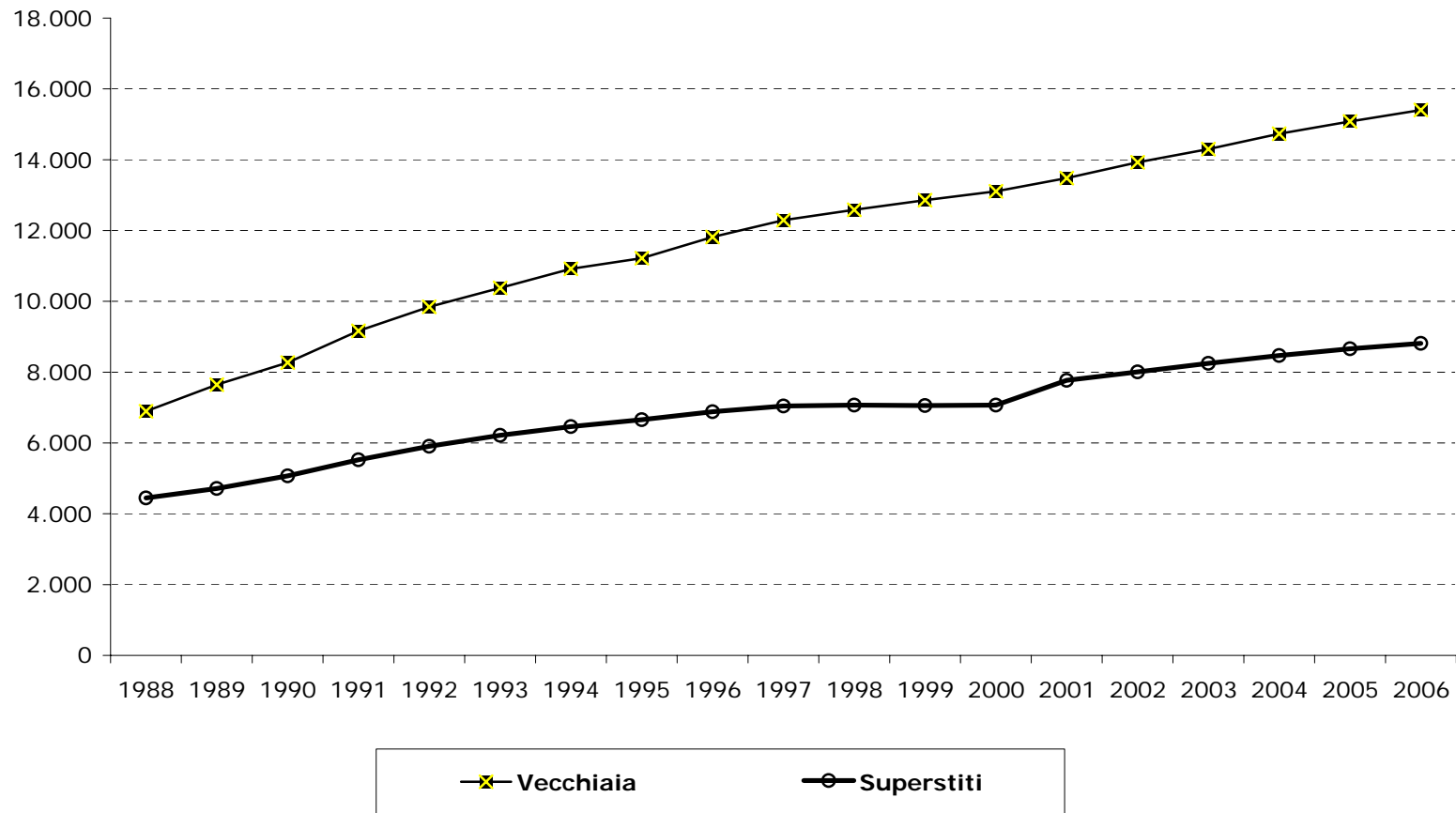

FONDO MINATORI

Tav. 6 - Numero e importo medio mensile delle pensioni vigenti al 31/12/2006, distribuite per anno di liquidazione e categoria.

(Escluse le convenzioni internazionali)

Anni	Vecchiaia		Anzianità		Superstiti di assicurato		Superstiti di pensionato		COMPLESSO	
	Numero	Importo medio mensile (Euro)	Numero	Importo medio mensile (Euro)	Numero	Importo medio mensile (Euro)	Numero	Importo medio mensile (Euro)	Numero	Importo medio mensile (Euro)
1967	6	959	-	-	10	712	9	721	25	775
1968	3	1.017	1	959	4	850	5	850	13	897
1969	5	1.174	23	1.090	1	845	6	814	35	1.048
1970	14	992	48	1.102	6	551	7	749	75	1.004
1971	16	1.123	38	1.124	8	731	16	841	78	1.026
1972	17	1.046	60	1.071	5	947	7	846	89	1.042
1973	31	988	45	1.095	5	986	18	782	99	999
1974	15	1.006	31	1.049	5	750	23	798	74	942
1975	7	1.067	27	1.107	4	716	28	806	66	951
1976	6	1.313	122	1.172	9	852	26	740	163	1.091
1977	6	1.174	97	1.187	7	835	30	764	140	1.078
1978	26	1.172	81	1.204	4	976	29	769	140	1.101
1979	14	1.089	55	1.196	8	799	35	780	112	1.025
1980	22	1.252	76	1.166	9	864	39	771	146	1.055
1981	26	1.226	134	1.218	8	712	48	727	216	1.091
1982	49	1.239	162	1.152	18	697	58	702	287	1.047
1983	27	1.387	111	1.193	13	688	41	665	192	1.073
1984	23	1.206	157	1.204	8	679	52	623	240	1.061
1985	18	1.353	189	1.162	13	634	52	643	272	1.050
1986	15	1.382	174	1.232	15	644	58	638	262	1.076
1987	14	1.452	148	1.214	30	651	53	634	245	1.033
1988	17	1.298	116	1.215	35	622	48	647	216	999
1989	14	1.172	151	1.126	28	601	74	657	267	943
1990	17	1.239	150	1.126	31	607	44	661	242	983
1991	20	1.276	136	1.155	44	680	52	633	252	974
1992	21	1.225	261	1.244	42	631	67	612	391	1.069
1993	15	1.270	153	1.299	45	634	67	617	280	1.027
1994	25	1.164	101	1.167	30	657	52	660	208	966
1995	24	1.140	109	1.187	54	643	58	657	245	937
1996	24	1.202	76	1.145	31	634	84	670	215	892
1997	15	1.256	75	1.224	42	683	80	656	212	905
1998	32	1.142	120	1.292	37	643	87	651	276	985
1999	15	1.241	92	1.256	13	669	129	672	249	922
2000	12	1.195	92	1.263	10	717	110	686	224	952
2001	31	1.168	98	1.297	17	599	95	676	241	986
2002	16	1.211	134	1.305	7	702	121	701	278	1.021
2003	14	1.042	152	1.188	7	636	116	701	289	972
2004	23	1.118	105	1.293	5	649	134	679	267	958
2005	22	1.208	117	1.309	5	742	146	679	290	974
2006	18	1.209	86	1.290	7	710	136	687	247	936
Totale	735	1.193	4.103	1.206	680	669	2.340	681	7.858	1.002

FONDO MINATORI
Graf. 3 - Numero delle pensioni vigenti al 31/12/2006 ripartite per quinquenni di decorrenza e categoria

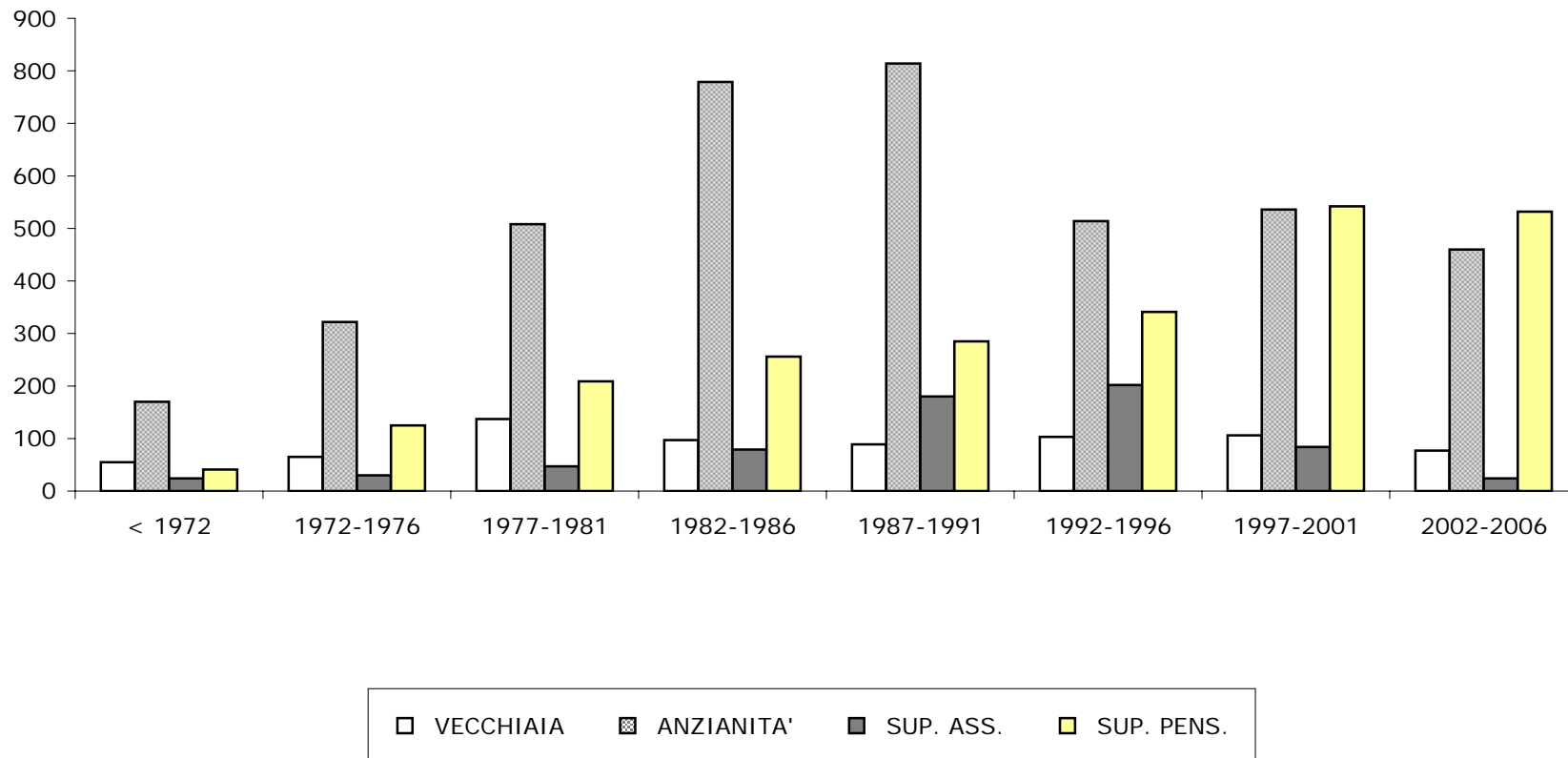

FONDO MINATORI

Graf. 4 - Distribuzione percentuale per categoria delle pensioni vigenti al 31/12/2006

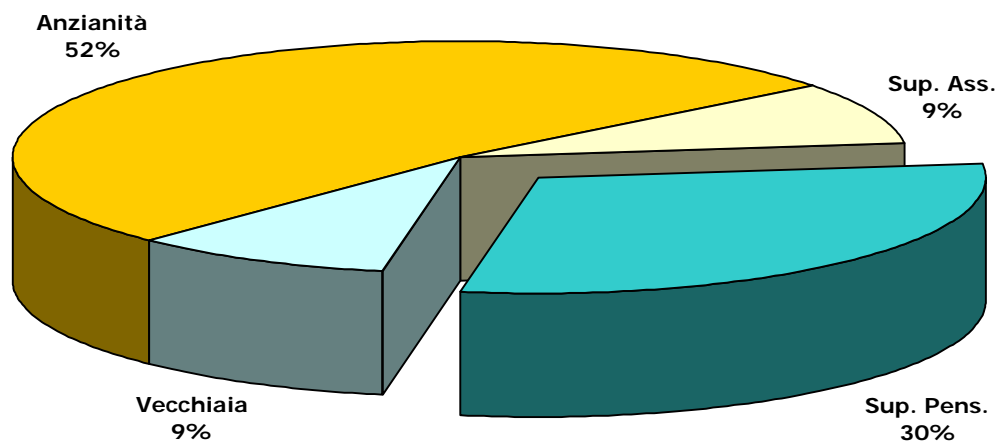

FONDO MINATORI

Tav. n. 7 - Valori assoluti e valori percentuali del numero delle pensioni vigenti al 31/12/2006 ripartite per classe d'importo mensile e per categoria.

(escluse le convenzioni internazionali)

Classi di importo mensile (Euro)	Vecchiaia		Anzianità		Superstiti di assicurato		Superstiti di pensionato		COMPLESSO	
	numeri	%	numeri	%	numeri	%	numeri	%	numeri	%
fino a 300	1	0,1	-	0,0	7	1,0	13	0,6	21	0,3
300 - 400	7	1,0	17	0,4	26	3,8	73	3,1	123	1,6
400 - 500	5	0,7	18	0,4	185	27,2	690	29,5	898	11,4
500 - 600	10	1,4	30	0,7	249	36,6	687	29,4	976	12,4
600 - 700	18	2,4	80	1,9	104	15,3	473	20,2	675	8,6
700 - 800	38	5,2	164	4,0	76	11,2	246	10,5	524	6,7
800 - 900	93	12,7	437	10,7	18	2,6	77	3,3	625	8,0
900 - 1.000	104	14,1	720	17,5	4	0,6	39	1,7	867	11,0
1.000 - 1.100	125	17,0	889	21,7	5	0,7	21	0,9	1.040	13,2
1.100 - 1.200	130	17,7	665	16,2	3	0,4	9	0,4	807	10,3
1.200 - 1.300	88	12,0	376	9,2	2	0,3	5	0,2	471	6,0
1.300 - 1.400	40	5,4	250	6,1	1	0,1	3	0,1	294	3,7
1.400 - 1.500	24	3,3	140	3,4	-	0,0	1	0,0	165	2,1
1.500 - 1.600	11	1,5	88	2,1	-	0,0	1	0,0	100	1,3
1.600 - 1.700	12	1,6	65	1,6	-	0,0	-	0,0	77	1,0
1.700 - 1.800	2	0,3	42	1,0	-	0,0	1	0,0	45	0,6
1.800 - 1.900	9	1,2	34	0,8	-	0,0	-	0,0	43	0,5
1.900 - 2.000	6	0,8	27	0,7	-	0,0	-	0,0	33	0,4
oltre 2000	12	1,6	61	1,5	-	0,0	1	0,0	74	0,9
Totale	735	100,0	4.103	100,0	680	100,0	2.340	100,0	7.858	100,0
Importo medio (in migliaia)	1.193		1.206		669		681		1.002	

FONDO MINATORI**Tav. 8 - Numero delle pensioni vigenti al 31/12/2006 ripartite classi di età del titolare, per categoria.**

(escluse le convenzioni internazionali)

	Vecchiaia	Anzianità	Superstiti di assicurato	Superstiti di pensionato	Complesso
Fino a 4	-	-	-	-	-
5 - 9	-	-	-	-	-
10 - 14	-	-	-	-	-
15 - 19	-	-	-	-	-
20 - 24	-	-	-	-	-
25 - 29	-	-	-	-	-
30 - 34	-	-	-	1	1
35 - 39	-	-	-	1	1
40 - 44	-	-	1	4	5
45 - 49	-	55	2	10	67
50 - 54	1	303	3	30	337
55 - 59	70	540	12	66	688
60 - 64	60	544	29	102	735
65 - 69	91	773	70	199	1.133
70 - 74	132	749	113	241	1.235
75 - 79	152	542	156	419	1.269
80 - 84	95	381	179	500	1.155
85 - 89	59	161	77	388	685
oltre 90	75	55	38	379	547
totale	735	4.103	680	2.340	7.858
età' media	74,9	68,4	77,1	79,2	73,0

(a) Valori assoluti riferiti alle pensioni contabilizzate

(b) Età in anni compiuti

FONDO MINATORI

Tav. 9 - Percentuale delle pensioni vigenti al 31/12/2006 ripartite classi di età del titolare, per categoria.

(escluse le convenzioni internazionali)

	Vecchiaia	Anzianità	Superstiti di assicurato	Superstiti di pensionato	Complesso
Fino a 4	-	-	-	-	-
5 - 9	-	-	-	-	-
10 - 14	-	-	-	-	-
15 - 19	-	-	-	-	-
20 - 24	-	-	-	-	-
25 - 29	-	-	-	-	-
30 - 34	-	-	-	-	-
35 - 39	-	-	-	-	-
40 - 44	-	-	0,1	0,2	0,1
45 - 49	-	1,3	0,3	0,4	0,9
50 - 54	0,1	7,4	0,4	1,3	4,3
55 - 59	9,5	13,2	1,8	2,8	8,8
60 - 64	8,2	13,3	4,3	4,4	9,4
65 - 69	12,4	18,8	10,3	8,5	14,4
70 - 74	18,0	18,3	16,6	10,3	15,6
75 - 79	20,7	13,1	22,8	17,9	16,0
80 - 84	12,9	9,3	26,3	21,4	14,7
85 - 89	8,0	3,9	11,3	16,7	8,7
oltre 90	10,3	1,3	5,6	16,2	7,0
totale	100	100	100	100	100
eta' media	74,9	68,4	77,1	79,2	73,0

(a) Valori assoluti riferiti alle pensioni contabilizzate

(b) Età in anni compiuti

FONDO MINATORI

Graf. 5 - Pensioni vigenti al 31/12/2006 secondo lo stato di riliquidazione

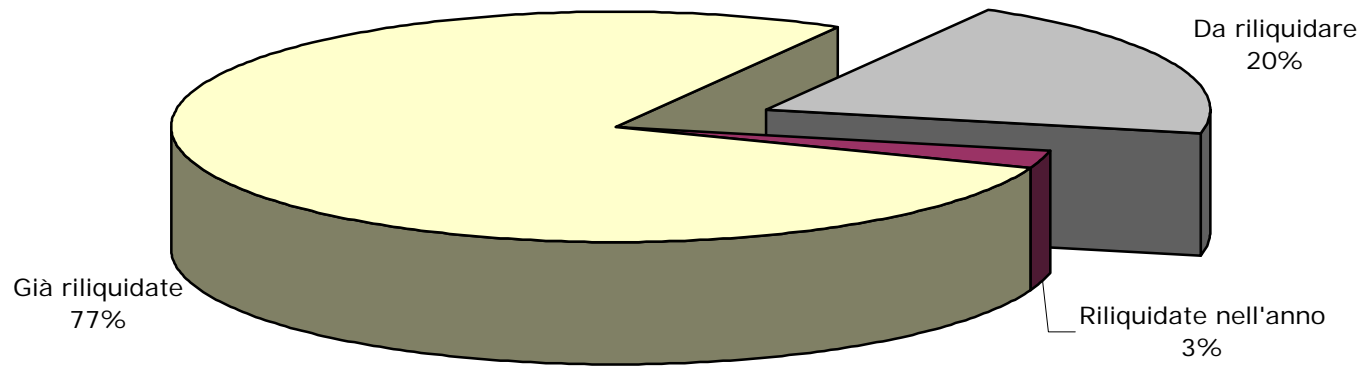

FONDO MINATORI

Graf. 6 - Pensioni vigenti al 31/12/2006 a completo carico della Gestione

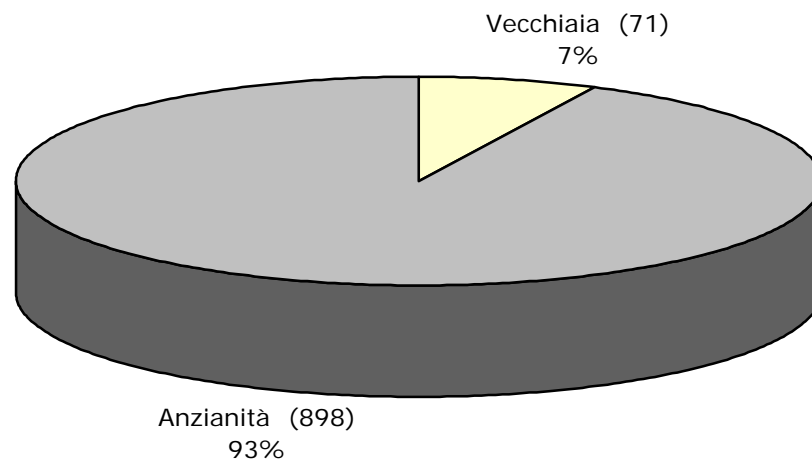

ISTITUTO NAZIONALE DELLA PREVIDENZA SOCIALE

SEDE CENTRALE DI ROMA

FONDO DI PREVIDENZA DIPENDENTI AZIENDE
PRIVATE DEL GAS

INDICAZIONI DI CARATTERE STATISTICO

(Allegato al Rendiconto per l'anno 2006)

FONDO GAS

INDICE DELLE TAVOLE

Valori economici di bilancio e altri elementi (anni 2002-2006)

Tav.1 - Elementi caratteristici della gestione

Serie storiche dei trattamenti pensionistici (anni 1986-2006)

Tav. 2 - Numero ed importo medio delle pensioni vigenti a fine anno

Tav. 3 - Indici sull'evoluzione del numero delle pensioni vigenti a fine anno

Tav. 4 - Indici sull'evoluzione degli importi medi delle pensioni vigenti a fine anno

Tav. 5 - Numero ed importo medio delle pensioni liquidate in ciascun anno

Distribuzione delle pensioni vigenti al 31.12.2006

Tav. 6 - Pensioni vigenti distinte per anno di decorrenza e categoria

Tav. 6bis - Pensioni di vecchiaia vigenti distinte per anno di decorrenza e sottocategoria

Tav. 7 - Pensioni vigenti e pensioni non integrate distinte per anno di decorrenza e categoria

Tav. 8 - Numero delle pensioni vigenti distinte per classe di importo della pensione mensile e per categoria

Tav. 8bis - Numero delle pensioni di vecchiaia vigenti distinte per classe di importo della pensione mensile e sottocategoria

Tav. 9 - Numero delle pensioni vigenti distinte per classe di importo dell'integrazione mensile a carico del Fondo e categoria

Tav. 10 - Integrazione delle pensioni vigenti per anno di decorrenza e categoria

Tav. 11/12 - Numero delle pensioni vigenti distinte per categoria, sesso e classe di età del titolare - Valori assoluti e percentuali

Tav. 11bis/12bis - Numero delle pensioni di vecchiaia vigenti distinte per sottocategoria, sesso e classe di età del titolare - Valori assoluti e percentuali

Tav. 13 - Pensioni vigenti al 31.12.2006 distinte per categoria e tipo di integrazione

NOTA:

I dati relativi alle pensioni vigenti a fine anno riportati nelle tavole da 1 a 4 si riferiscono ai valori di competenza economica per i quali sono state effettuate opportune operazioni di integrazione.

Le tavole successive, invece, sono il risultato di elaborazioni compiute sui dati degli archivi gestionali dell'Istituto che contengono le pensioni contabilizzate ad una data epoca a prescindere dalle operazioni necessarie per la ricostruzione dei dati relativi alla competenza economica.

La disaggregazione delle pensioni contenuta nelle tavole #bis, è stata effettuata includendo nella voce "Vecchiaia" le pensioni di vecchiaia anticipata.

FONDO GAS

Tav. 1 - Elementi caratteristici della gestione nel quinquennio 2002 - 2006

Descrizione	Anno				
	2002	2003	2004	2005	2006
Aliquota contributiva a fine anno ^(a)	1,70%	1,70%	1,70%	1,70%	1,70%
Risultato d'esercizio (migliaia di euro)	4.606	44.565	- 457	630	1.587
Patrimonio netto a fine anno (migliaia di euro)	95.763	140.328	139.871	140.501	142.089
Numero iscritti a fine anno	12.000	11.900	11.900	11.800	11.300
Monti retributivi (migliaia di euro)	267.000	270.000	281.000	273.000	324.000
Retribuzione media (unità di euro)	22.250	22.500	23.600	23.100	27.900
Numero pensioni vigenti a fine anno ^(b)	5.858	5.806	5.762	5.711	5.687
Pensione media in pagamento (unità di euro) ^(b)	16.264	16.918	17.669	18.238	18.892
Rapporto iscritti - pensionati	2,05	2,05	2,07	2,07	1,99
Rapporto pensione media/retribuzione media	73,1%	75,2%	74,9%	79,0%	67,7%

^(a) A decorrere dal 1° ottobre 2000 l'aliquota contributiva è stata fissata nella misura dell'1,70%.

^(b) Valori di rendiconto risultanti dalle contabilizzazioni dell'anno modificate per tener conto delle relative integrazioni di competenza

FONDO GAS

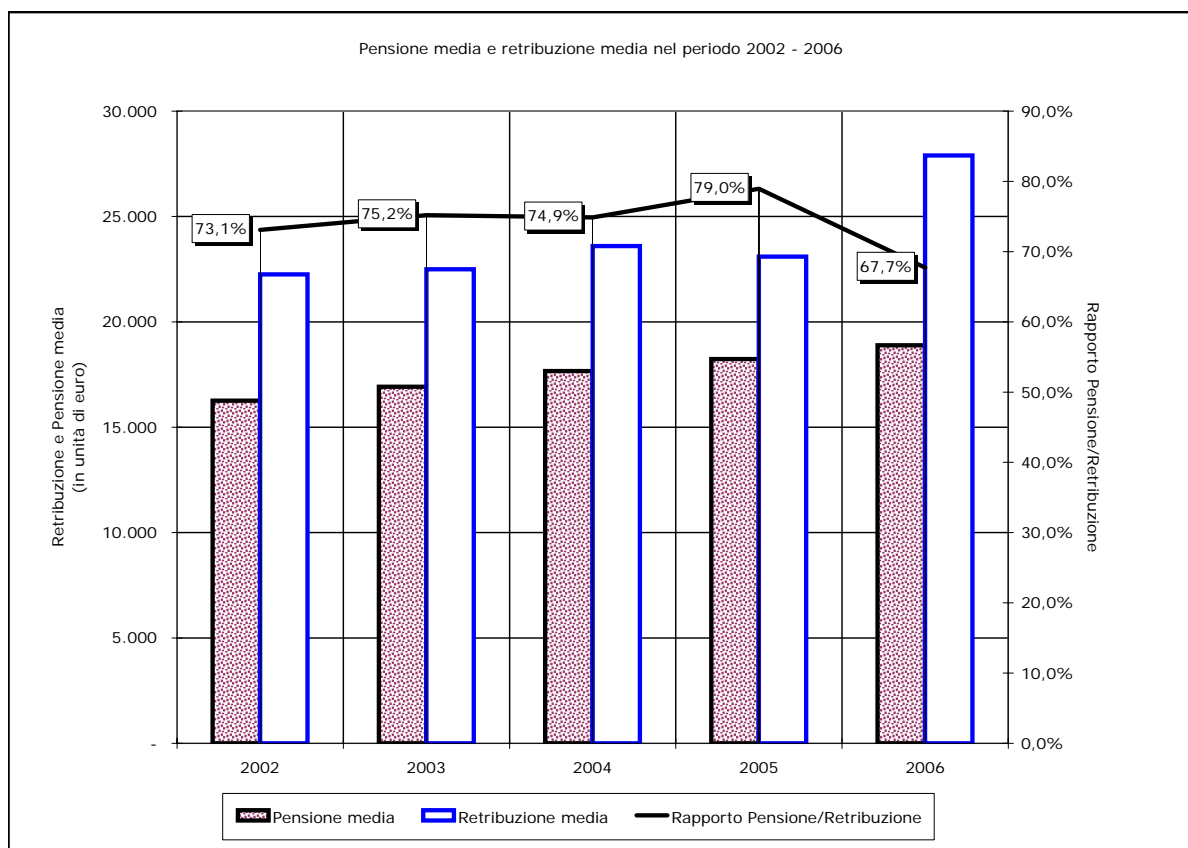
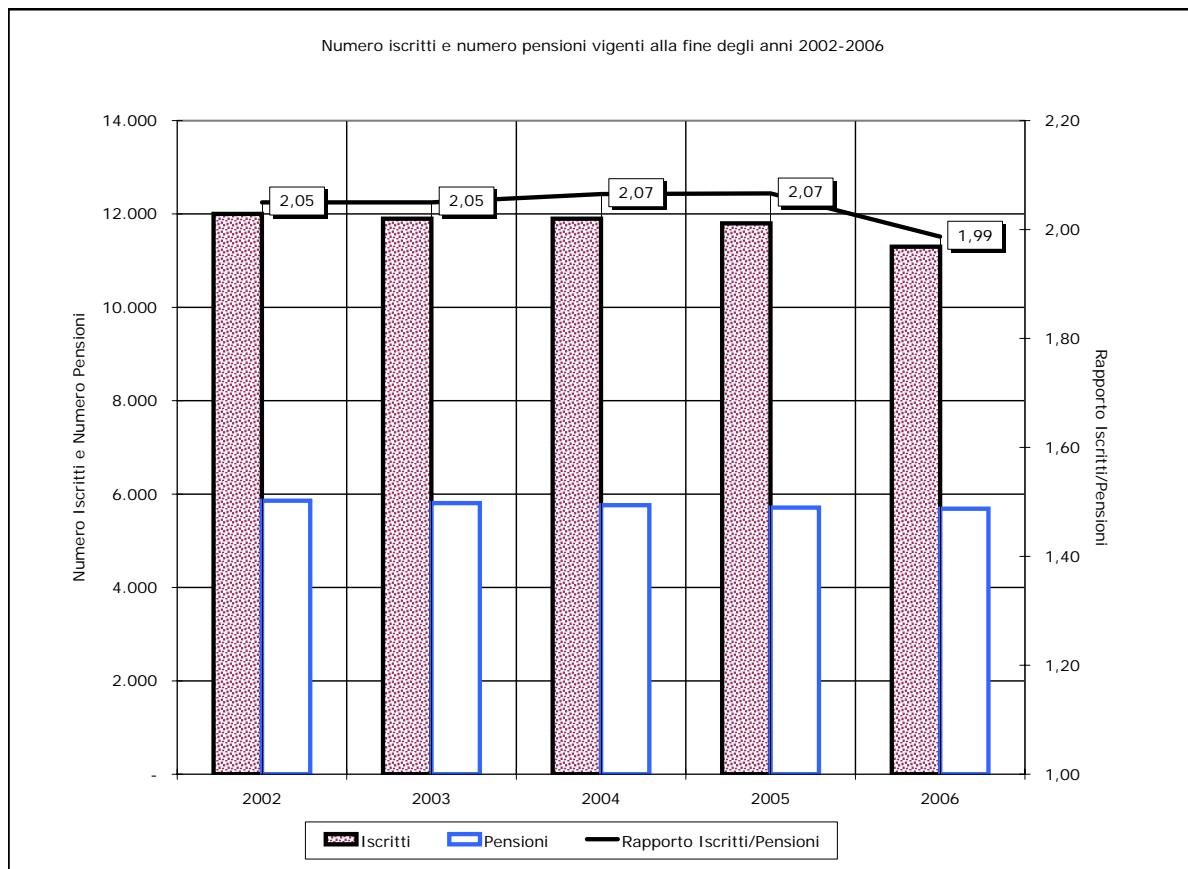

FONDO GAS

Tav. 2 - Numero ed importo medio delle pensioni vigenti a fine anno nel periodo 1986 - 2006 ^(a)
(importi in euro)

Anni	VECCHIAIA		INVALIDITA'		SUPERSTITI		COMPLESSO	
	Numero	Importo medio annuo	Numero	Importo medio annuo	Numero	Importo medio annuo	Numero	Importo medio annuo
1986	3.166	7.690	529	6.862	2.831	4.610	6.526	6.286
1987	3.228	8.555	487	7.509	2.804	4.931	6.519	6.918
1988	3.277	9.407	485	8.023	2.768	5.235	6.530	7.536
1989	3.277	10.603	471	8.942	2.841	5.737	6.589	8.386
1990	3.253	11.635	445	9.778	2.851	6.179	6.549	9.134
1991	3.225	12.938	422	10.745	2.869	6.836	6.516	10.109
1992	3.246	13.800	397	11.410	2.913	7.245	6.556	10.743
1993	3.180	14.646	383	12.013	2.901	7.677	6.464	11.363
1994	3.210	15.539	370	12.665	2.897	8.058	6.477	12.029
1995	3.179	16.015	353	12.851	2.823	8.249	6.355	12.390
1996	3.100	17.077	328	13.744	2.804	8.727	6.232	13.144
1997	3.185	18.139	315	14.205	2.800	9.118	6.300	13.933
1998	3.173	18.676	302	14.443	2.790	9.306	6.265	14.299
1999	3.153	19.162	281	14.788	2.718	9.512	6.152	14.698
2000	3.101	19.721	266	15.041	2.676	9.737	6.043	15.094
2001	3.087	20.380	250	15.475	2.641	10.057	5.978	15.615
2002	3.077	21.169	236	16.024	2.545	10.356	5.858	16.264
2003	3.067	22.061	221	16.459	2.518	10.693	5.806	16.918
2004	3.112	22.913	201	17.151	2.449	11.049	5.762	17.669
2005	3.085	23.724	189	17.609	2.437	11.343	5.711	18.238
2006	3.159	24.379	173	18.039	2.355	11.593	5.687	18.892

^(a) Valori di competenza economica.

FONDO GAS

Tav. 3 - Indici sull'evoluzione del numero delle pensioni ^(a)

Anni	Variazione annua percentuale del numero delle pensioni				Composizione percentuale per categoria del numero delle pensioni			
	Vecchiaia	Invalità	Superstiti	Totale	Vecchiaia	Invalità	Superstiti	Totale
1987	+ 1,96	- 7,94	- 0,95	- 0,11	49,52	7,47	43,01	100,00
1988	+ 1,52	- 0,41	- 1,28	+ 0,17	50,18	7,43	42,39	100,00
1989	+ 0,00	- 2,89	+ 2,64	+ 0,90	49,73	7,15	43,12	100,00
1990	- 0,73	- 5,52	+ 0,35	- 0,61	49,67	6,80	43,53	100,00
1991	- 0,86	- 5,17	+ 0,63	- 0,50	49,49	6,48	44,03	100,00
1992	+ 0,65	- 5,92	+ 1,53	+ 0,61	49,51	6,06	44,43	100,00
1993	- 2,03	- 3,53	- 0,41	- 1,40	49,20	5,92	44,88	100,00
1994	+ 0,94	- 3,39	- 0,14	+ 0,20	49,56	5,71	44,73	100,00
1995	- 0,97	- 4,59	- 2,55	- 1,88	50,02	5,56	44,42	100,00
1996	- 2,49	- 7,08	- 0,67	- 1,94	49,74	5,27	44,99	100,00
1997	+ 2,74	- 3,96	- 0,14	+ 1,09	50,56	5,00	44,44	100,00
1998	- 0,38	- 4,13	- 0,36	- 0,56	50,65	4,82	44,53	100,00
1999	- 0,63	- 6,95	- 2,58	- 1,80	51,25	4,57	44,18	100,00
2000	- 1,65	- 5,34	- 1,55	- 1,77	51,32	4,40	44,28	100,00
2001	- 0,45	- 6,02	- 1,31	- 1,08	51,64	4,18	44,18	100,00
2002	- 0,32	- 5,60	- 3,63	- 2,01	52,53	4,03	43,44	100,00
2003	- 0,32	- 6,36	- 1,06	- 0,89	52,82	3,81	43,37	100,00
2004	+ 1,47	- 9,05	- 2,74	- 0,76	54,01	3,49	42,50	100,00
2005	- 0,87	- 5,97	- 0,49	- 0,89	54,02	3,31	42,67	100,00
2006	+ 2,40	- 8,47	- 3,36	- 0,42	55,55	3,04	41,41	100,00

^(a) Valori di competenza economica.

FONDO GAS

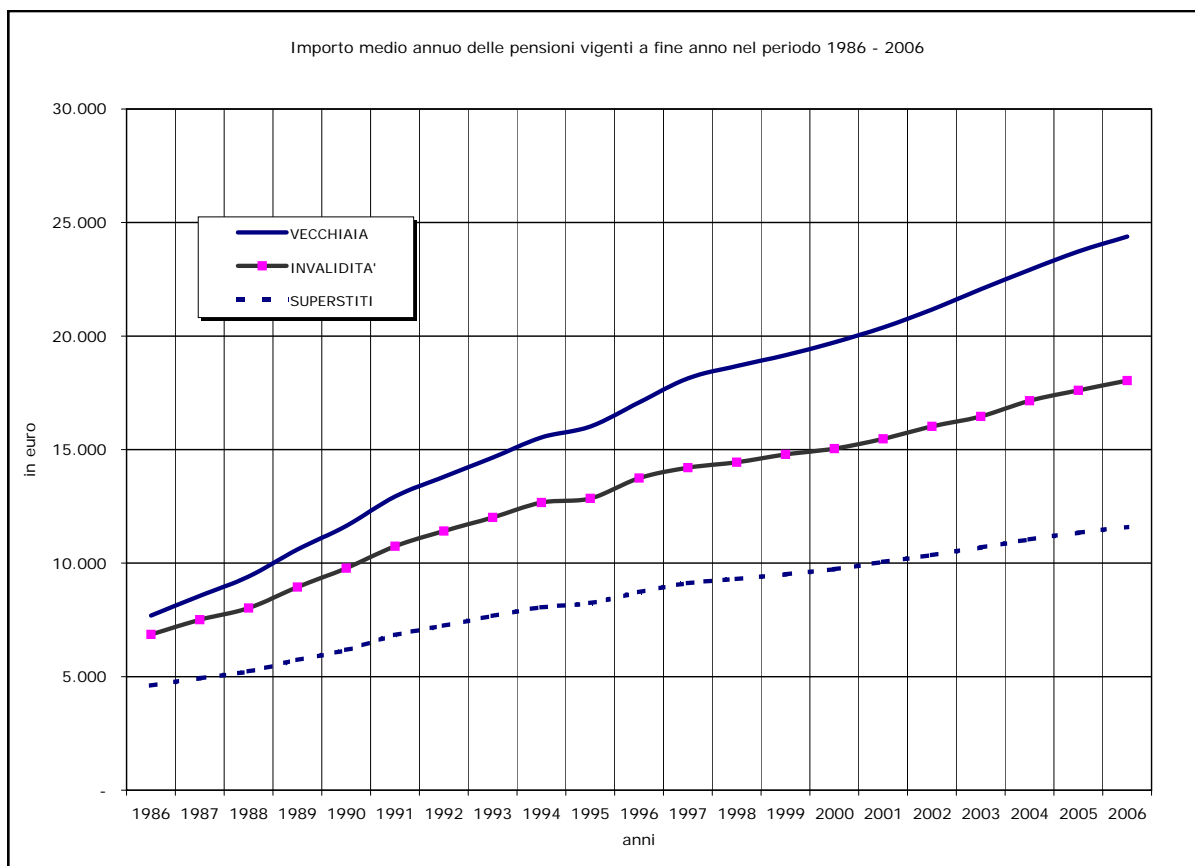
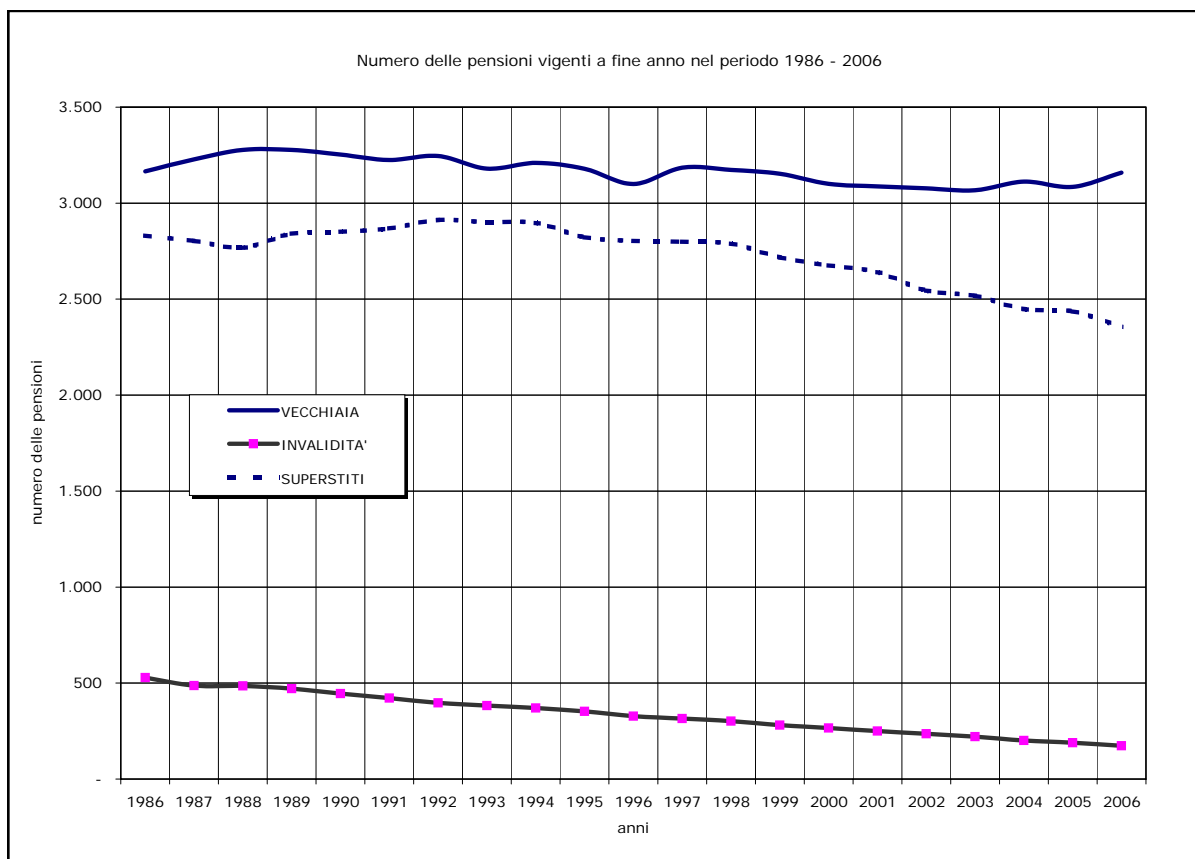

FONDO GAS

Tav. 4 - Indici sull'evoluzione degli importi medi delle pensioni ^(a)

Anni	Variazione annua percentuale dell'importo medio delle pensioni				Importi medi per categoria sull'importo medio totale (in percentuale)			
	Vecchiaia	Invalidità	Superstiti	Totale	Vecchiaia	Invalidità	Superstiti	Totale
1987	+ 11,25	+ 9,43	+ 6,96	+ 10,05	123,66	108,54	71,28	100,00
1988	+ 9,96	+ 6,85	+ 6,17	+ 8,93	124,83	106,46	69,47	100,00
1989	+ 12,71	+ 11,45	+ 9,59	+ 11,28	126,44	106,63	68,41	100,00
1990	+ 9,73	+ 9,35	+ 7,70	+ 8,92	127,38	107,05	67,65	100,00
1991	+ 11,20	+ 9,89	+ 10,63	+ 10,67	127,98	106,29	67,62	100,00
1992	+ 6,66	+ 6,19	+ 5,98	+ 6,27	128,46	106,21	67,44	100,00
1993	+ 6,13	+ 5,28	+ 5,96	+ 5,77	128,89	105,72	67,56	100,00
1994	+ 6,10	+ 5,43	+ 4,96	+ 5,86	129,18	105,29	66,99	100,00
1995	+ 3,06	+ 1,47	+ 2,37	+ 3,00	129,26	103,72	66,58	100,00
1996	+ 6,63	+ 6,95	+ 5,79	+ 6,09	129,92	104,56	66,40	100,00
1997	+ 6,22	+ 3,35	+ 4,48	+ 6,00	130,19	101,95	65,44	100,00
1998	+ 2,96	+ 1,68	+ 2,06	+ 2,63	130,61	101,01	65,08	100,00
1999	+ 2,60	+ 2,39	+ 2,21	+ 2,79	130,37	100,61	64,72	100,00
2000	+ 2,92	+ 1,71	+ 2,37	+ 2,69	130,65	99,65	64,51	100,00
2001	+ 3,34	+ 2,89	+ 3,29	+ 3,45	130,52	99,10	64,41	100,00
2002	+ 3,87	+ 3,55	+ 2,97	+ 4,16	130,16	98,52	63,67	100,00
2003	+ 4,21	+ 2,71	+ 3,25	+ 4,02	130,40	97,29	63,20	100,00
2004	+ 3,86	+ 4,20	+ 3,33	+ 4,44	129,68	97,07	62,53	100,00
2005	+ 3,54	+ 2,67	+ 2,66	+ 3,22	130,08	96,55	62,19	100,00
2006	+ 2,76	+ 2,44	+ 2,20	+ 3,59	129,04	95,48	61,36	100,00

^(a) Valori di competenza economica.

FONDO GAS

Tav. 5 - Numero ed importo medio delle pensioni liquidate in ciascun anno del periodo 1986 - 2006 ^(a)
(importi in euro)

Anni	VECCHIAIA		INVALIDITA'		SUPERSTITI		COMPLESSO	
	Numero	Importo medio annuo	Numero	Importo medio annuo	Numero	Importo medio annuo	Numero	Importo medio annuo
1986	123	9.255	17	7.902	124	4.184	264	6.786
1987	212	10.056	14	8.324	157	4.422	383	7.683
1988	213	11.340	16	8.518	109	4.900	338	9.129
1989	159	12.711	18	8.907	142	5.208	319	9.156
1990	134	13.446	7	9.989	139	5.817	280	9.573
1991	120	15.318	5	12.143	134	6.428	259	10.657
1992	154	17.524	7	11.563	132	7.460	293	12.848
1993	80	19.134	5	11.778	130	8.098	215	12.290
1994	159	18.753	13	14.201	145	8.628	317	13.935
1995	153	20.252	8	13.234	102	8.526	263	15.491
1996	91	21.223	6	18.656	128	8.958	225	14.177
1997	215	22.707	9	17.502	121	9.925	345	18.088
1998	140	22.576	5	14.420	114	9.932	259	16.854
1999	101	22.656	3	20.502	100	9.974	204	16.408
2000	89	23.914	5	18.550	96	10.215	190	16.851
2001	94	22.916	6	17.927	112	10.999	212	16.479
2002	124	23.614	6	19.049	100	10.677	230	17.870
2003	128	25.975	10	21.024	121	11.189	259	18.876
2004	201	25.480	6	22.889	111	11.909	318	20.694
2005	127	28.557	7	22.528	107	11.869	241	20.973
2006	200	26.260	9	19.876	96	12.444	305	21.723

^(a) I valori si riferiscono alle contabilizzazioni dell'anno.

FONDO GAS

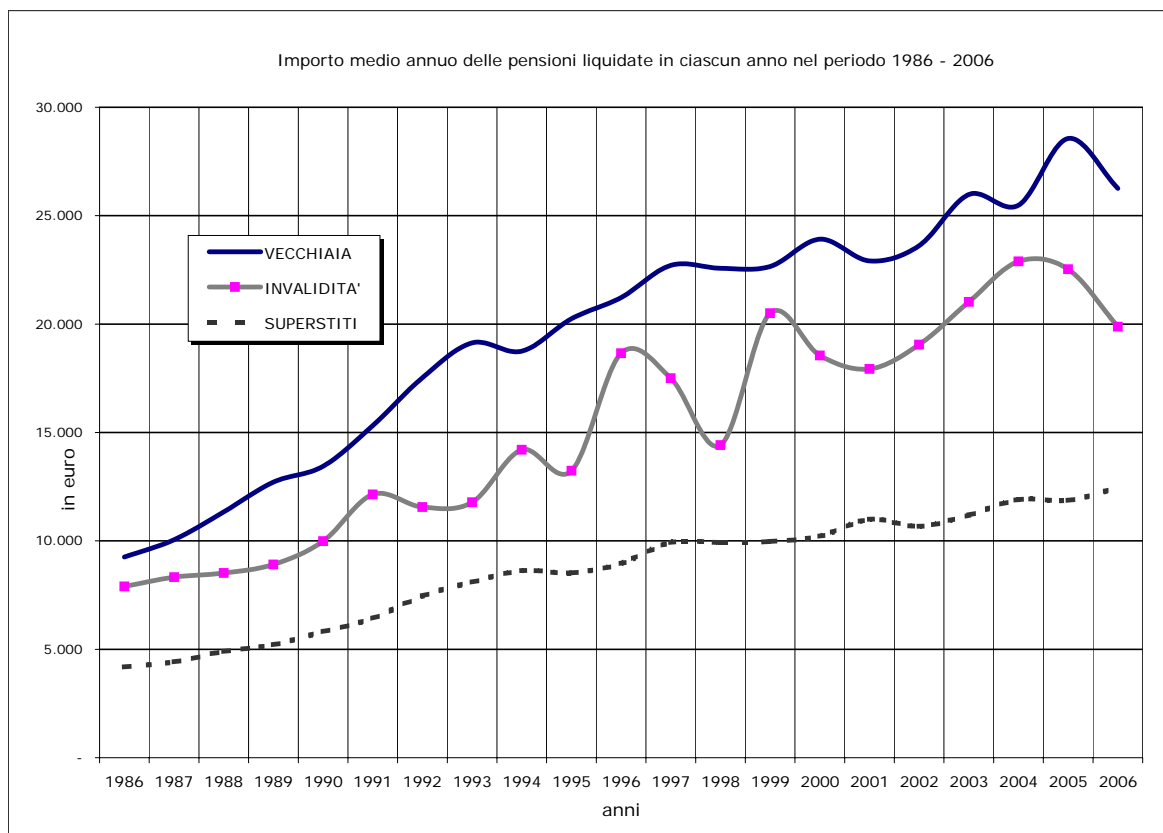
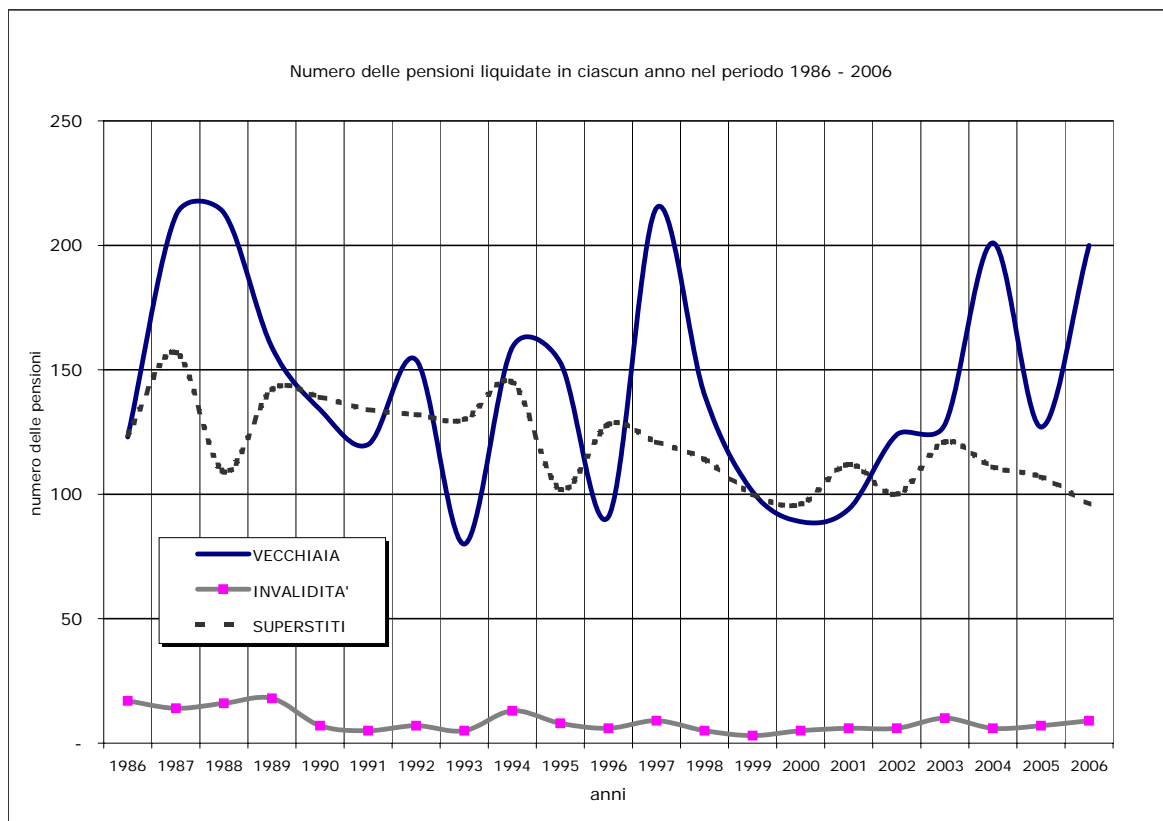

FONDO GAS

Tav. 6 - Pensioni vigenti al 31.12.2006 distinte per anno di decorrenza e categoria ^(a)
(Importi in unità di euro)

Anno di decorrenza	VECCHIAIA		INVALIDITA'		SUPERSTITI				COMPLESSO	
	Numero	Importo medio mensile in pagamento	Numero	Importo medio mensile in pagamento	da assicurato		da pensionato		Numero	Importo medio mensile in pagamento
					Numero	Importo medio mensile in pagamento	Numero	Importo medio mensile in pagamento		
ante 1981	269	1.449	66	1.278	250	844	215	873	800	1.091
1981	134	1.465	7	1.378	15	984	23	901	179	1.349
1982	57	1.591	6	1.266	7	880	45	897	115	1.259
1983	60	1.525	7	1.271	9	813	47	842	123	1.197
1984	66	1.510	3	1.354	11	818	37	801	117	1.216
1985	72	1.563	3	1.408	14	867	48	873	137	1.247
1986	95	1.686	5	1.580	10	949	42	809	152	1.391
1987	113	1.798	5	1.442	11	985	54	861	183	1.463
1988	115	1.822	6	1.399	8	905	39	847	168	1.537
1989	119	1.763	6	1.278	6	824	60	842	191	1.429
1990	83	1.786	1	1.519	3	840	65	825	152	1.354
1991	88	1.865	4	1.517	10	867	54	898	156	1.457
1992	128	1.900	3	1.307	2	1.149	76	887	209	1.516
1993	35	1.850	2	1.442	11	915	64	885	112	1.199
1994	162	1.987	4	1.486	7	1.021	81	885	254	1.601
1995	96	2.031	4	1.435	7	855	52	915	159	1.599
1996	110	2.013	3	1.596	6	1.021	75	880	194	1.538
1997	174	2.095	5	1.553	5	816	75	959	259	1.731
1998	127	2.050	2	1.488	5	1.046	74	940	208	1.626
1999	89	2.007	2	1.726	9	940	69	929	169	1.507
2000	78	2.140	5	1.501	13	1.176	70	905	166	1.524
2001	98	2.013	2	1.361	8	1.192	76	932	184	1.524
2002	122	1.983	1	1.522	6	1.098	78	960	207	1.569
2003	122	2.156	6	1.436	5	1.117	109	948	242	1.572
2004	197	2.084	6	1.625	9	1.043	83	989	295	1.735
2005	106	2.263	6	1.686	6	1.300	87	950	205	1.661
2006	192	2.058	6	1.749	3	1.199	94	1.002	295	1.707
totale	3.107	1.880	176	1.396	456	902	1.892	905	5.631	1.458

^(a) I dati si riferiscono alle pensioni contabilizzate

FONDO GAS

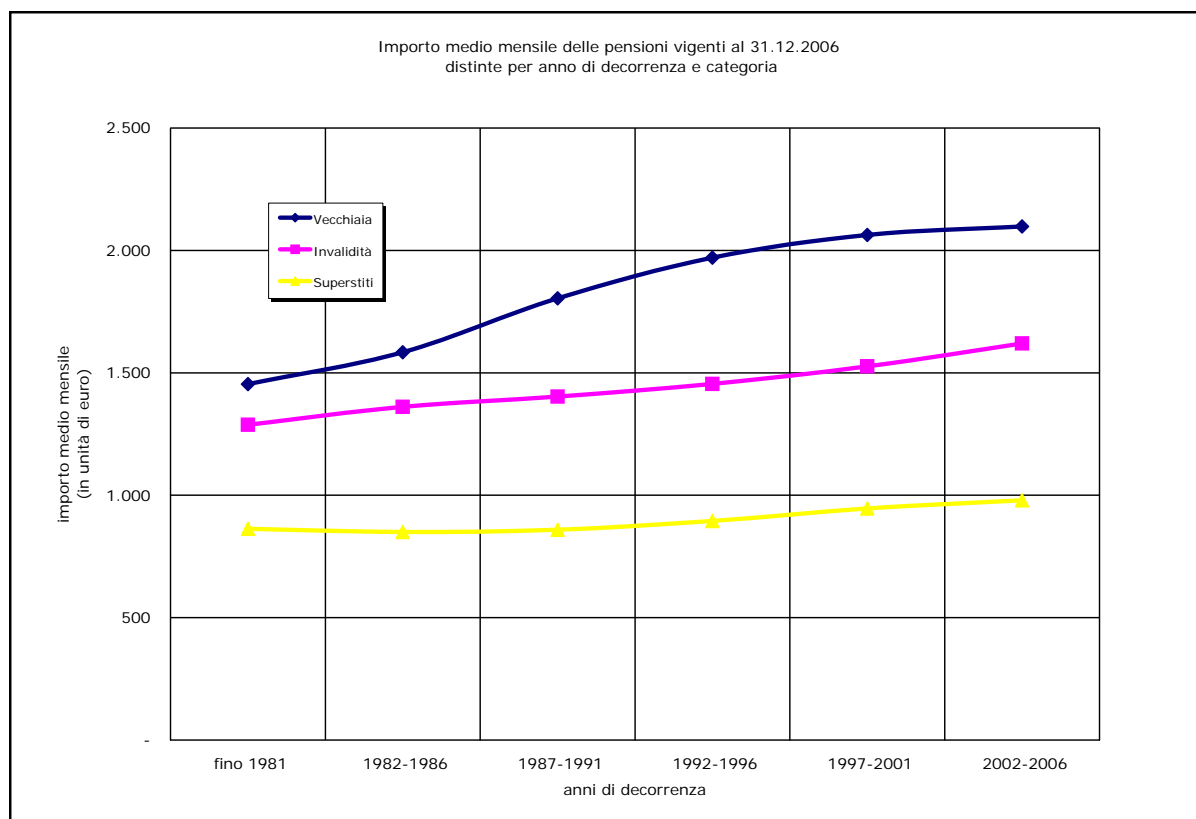
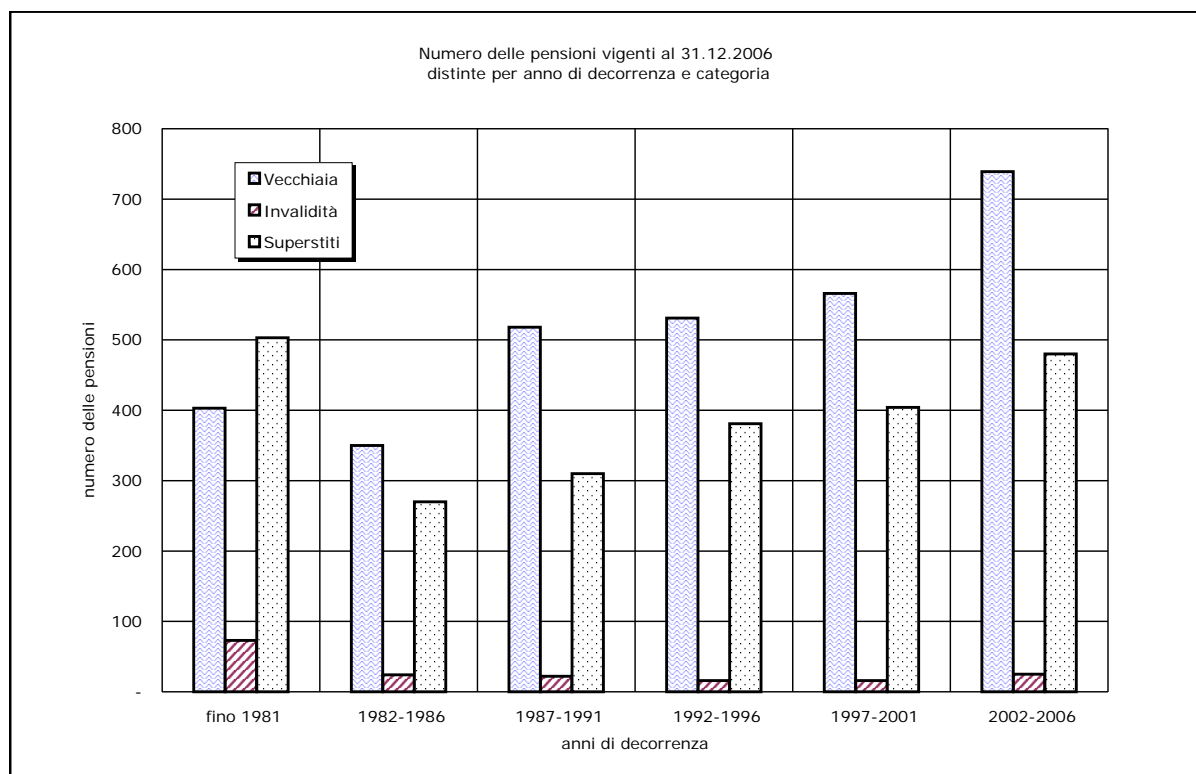

FONDO GAS

Tav. 6bis - Pensioni di vecchiaia vigenti al 31.12.2006 distinte
per sottocategoria e anno di decorrenza ^(a)
(Importi in unità di euro)

Anno di decorrenza	VECCHIAIA ^(*)		ANZIANITA'		COMPLESSO	
	Numero	Importo medio mensile in pagamento	Numero	Importo medio mensile in pagamento	Numero	Importo medio mensile in pagamento
ante 1981	221	1.457	48	1.414	269	1.449
1981	64	1.578	70	1.362	134	1.465
1982	48	1.622	9	1.428	57	1.591
1983	38	1.561	22	1.461	60	1.525
1984	50	1.580	16	1.290	66	1.510
1985	56	1.575	16	1.520	72	1.563
1986	59	1.720	36	1.630	95	1.686
1987	55	1.802	58	1.794	113	1.798
1988	46	1.810	69	1.831	115	1.822
1989	57	1.723	62	1.799	119	1.763
1990	33	1.834	50	1.754	83	1.786
1991	33	1.818	55	1.892	88	1.865
1992	52	1.962	76	1.857	128	1.900
1993	30	1.800	5	2.145	35	1.850
1994	27	2.032	135	1.978	162	1.987
1995	20	2.091	76	2.016	96	2.031
1996	20	1.949	90	2.027	110	2.013
1997	16	1.959	158	2.109	174	2.095
1998	10	2.010	117	2.054	127	2.050
1999	6	1.690	83	2.030	89	2.007
2000	3	2.463	75	2.127	78	2.140
2001	6	1.482	92	2.048	98	2.013
2002	6	1.527	116	2.006	122	1.983
2003	9	1.654	113	2.196	122	2.156
2004	7	1.645	190	2.100	197	2.084
2005	4	2.685	102	2.247	106	2.263
2006	13	1.382	179	2.107	192	2.058
totale	989	1.682	2.118	1.972	3.107	1.880

(a) I dati si riferiscono alle pensioni contabilizzate

(*) Comprende le pensioni di vecchiaia anticipata

FONDO GAS

Tav. 7 - Pensioni vigenti al 31.12.2006 e pensioni non integrate distinte per anno di decorrenza e categoria^(a)
(Importi in unità di euro)

Anno di decorrenza	VECCHIAIA			INVALIDITA'			SUPERSTITI						COMPLESSO		
	Numero totale	Numero non integrate	quota non integrate	Numero totale	Numero non integrate	quota non integrate	da assicurato			da pensionato			Numero totale	Numero non integrate	quota non integrate
							Numero totale	Numero non integrate	quota non integrate	Numero totale	Numero non integrate	quota non integrate			
ante 1981	269	60	22%	66	7	11%	250	84	34%	215	81	38%	800	232	29%
1981	134	22	16%	7	-	-	15	-	-	23	3	13%	179	25	14%
1982	57	2	4%	6	-	-	7	-	-	45	18	40%	115	20	17%
1983	60	19	32%	7	-	-	9	-	-	47	18	38%	123	37	30%
1984	66	10	15%	3	-	-	11	1	9%	37	9	24%	117	20	17%
1985	72	21	29%	3	1	33%	14	2	14%	48	16	33%	137	40	29%
1986	95	40	42%	5	2	40%	10	1	10%	42	13	31%	152	56	37%
1987	113	23	20%	5	-	-	11	2	18%	54	15	28%	183	40	22%
1988	115	29	25%	6	-	-	8	1	13%	39	13	33%	168	43	26%
1989	119	19	16%	6	1	17%	6	1	17%	60	19	32%	191	40	21%
1990	83	21	25%	1	-	-	3	-	-	65	16	25%	152	37	24%
1991	88	12	14%	4	-	-	10	1	10%	54	6	11%	156	19	12%
1992	128	8	6%	3	-	-	2	-	-	76	14	18%	209	22	11%
1993	35	7	20%	2	-	-	11	1	9%	64	12	19%	112	20	18%
1994	162	17	10%	4	-	-	7	3	43%	81	16	20%	254	36	14%
1995	96	12	13%	4	1	25%	7	3	43%	52	7	13%	159	23	14%
1996	110	18	16%	3	-	-	6	2	33%	75	16	21%	194	36	19%
1997	174	54	31%	5	3	60%	5	2	40%	75	19	25%	259	78	30%
1998	127	18	14%	2	-	-	5	1	20%	74	14	19%	208	33	16%
1999	89	15	17%	2	1	50%	9	2	22%	69	15	22%	169	33	20%
2000	78	16	21%	5	1	20%	13	3	23%	70	13	19%	166	33	20%
2001	98	28	29%	2	-	-	8	2	25%	76	14	18%	184	44	24%
2002	122	42	34%	1	-	-	6	4	67%	78	17	22%	207	63	30%
2003	122	32	26%	6	4	67%	5	3	60%	109	22	20%	242	61	25%
2004	197	46	23%	6	3	50%	9	2	22%	83	31	37%	295	82	28%
2005	106	16	15%	6	3	50%	6	3	50%	87	19	22%	205	41	20%
2006	192	33	17%	6	3	50%	3	1	33%	94	17	18%	295	54	18%
totale	3.107	640	21%	176	30	17%	456	125	27%	1.892	473	25%	5.631	1.268	23%

^(a) I dati si riferiscono alle pensioni contabilizzate

FONDO GAS

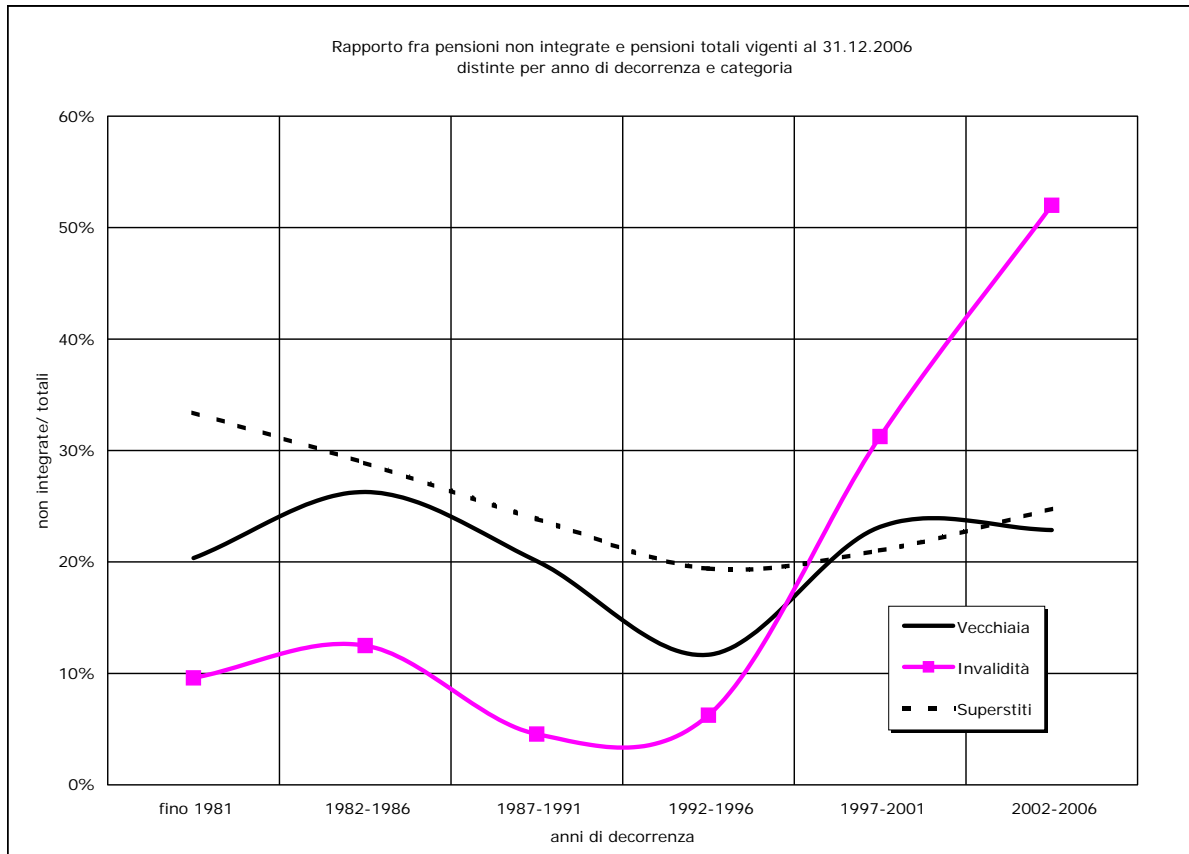
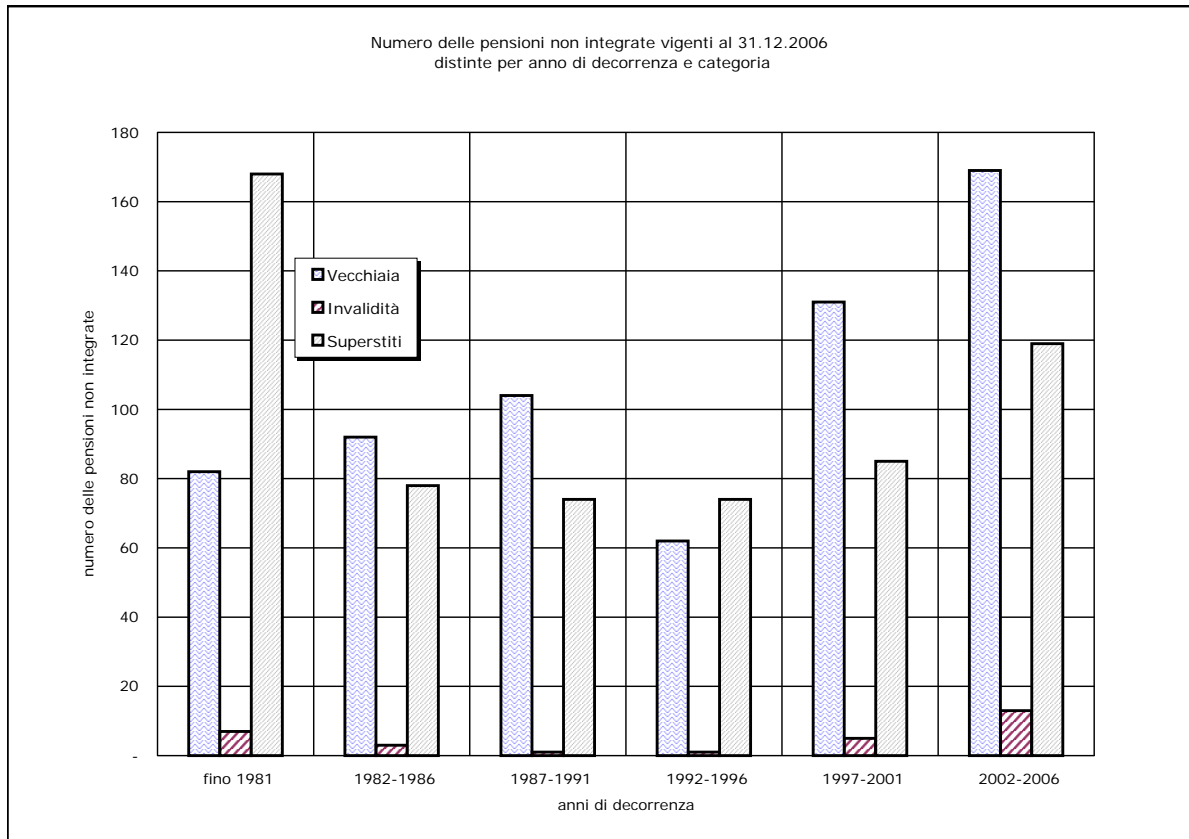

FONDO GAS

Tav. 8 - Numero delle pensioni vigenti al 31.12.2006 distinte per classe di importo della pensione mensile e categoria^(a)

Classi di importo mensile (unità di euro) ^(b)	VECCHIAIA		INVALIDITA'		SUPERSTITI		COMPLESSO	
	Valori assoluti	Valori percentuali	Valori assoluti	Valori percentuali	Valori assoluti	Valori percentuali	Valori assoluti	Valori percentuali
fino a 200	-	-	-	-	4	0,2	4	0,1
200 - 400	-	-	-	-	30	1,3	30	0,5
400 - 600	-	-	3	1,7	89	3,8	92	1,6
600 - 800	5	0,2	4	2,3	563	24,0	572	10,2
800 - 1000	15	0,5	18	10,2	1.019	43,4	1.052	18,7
1000 - 1200	66	2,1	21	11,9	470	20,0	557	9,9
1200 - 1400	221	7,1	41	23,3	120	5,1	382	6,8
1400 - 1600	503	16,2	44	25,0	36	1,5	583	10,4
1600 - 1800	695	22,4	25	14,2	9	0,4	729	12,9
1800 - 2000	665	21,4	13	7,4	4	0,2	682	12,1
2000 - 2200	415	13,4	4	2,3	3	0,1	422	7,5
2200 - 2400	201	6,5	1	0,6	1	0,0	203	3,6
2400 - 2600	112	3,6	-	-	-	-	112	2,0
2600 - 2800	55	1,8	2	1,1	-	-	57	1,0
2800 - 3000	47	1,5	-	-	-	-	47	0,8
3000 - 3200	36	1,2	-	-	-	-	36	0,6
3200 - 3400	27	0,9	-	-	-	-	27	0,5
3400 - 3600	18	0,6	-	-	-	-	18	0,3
3600 e oltre	26	0,8	-	-	-	-	26	0,5
totale	3.107	100,0	176	100,0	2.348	100,0	5.631	100,0
Importo medio mensile	1.880		1.396		904		1.458	

(a) I dati si riferiscono alle pensioni contabilizzate

(b) L'estremo superiore della classe è escluso

FONDO GAS

Distribuzione percentuale delle pensioni vigenti al 31.12.2006 distinte per categoria e classi di importo mensile
(classi di importo mensile in unità di euro)

VECCHIAIA

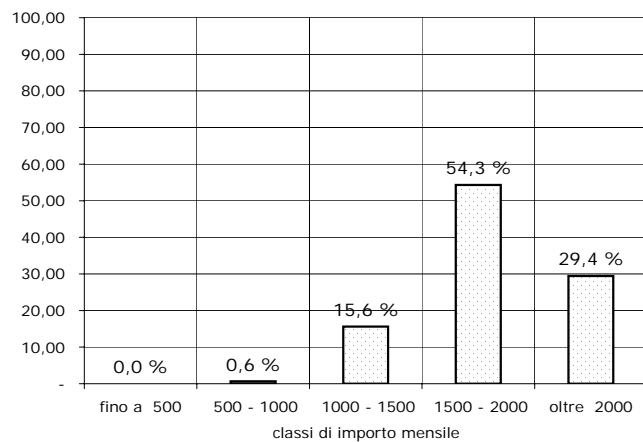

INVALIDITA'

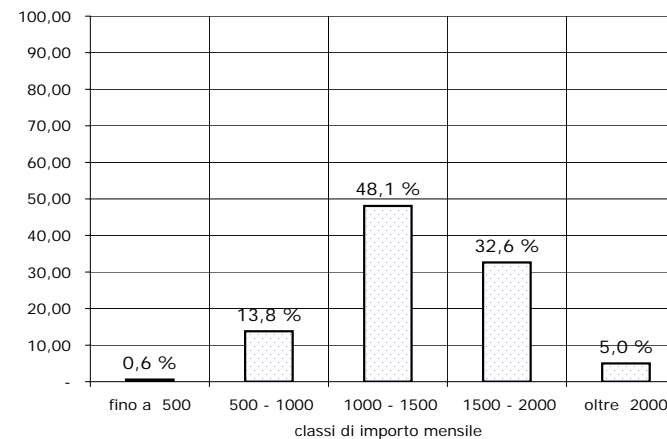

SUPERSTITI

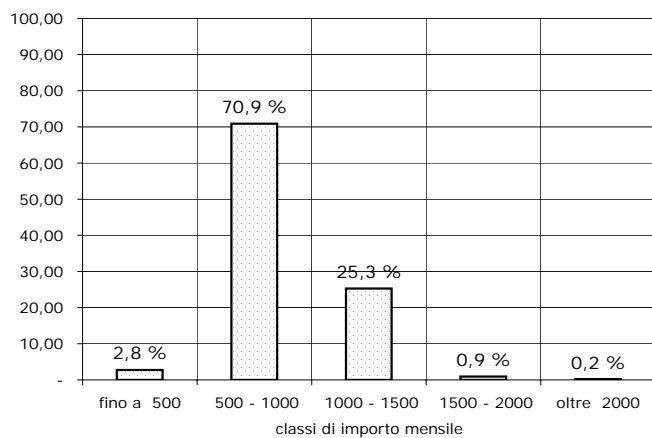

COMPLESSO

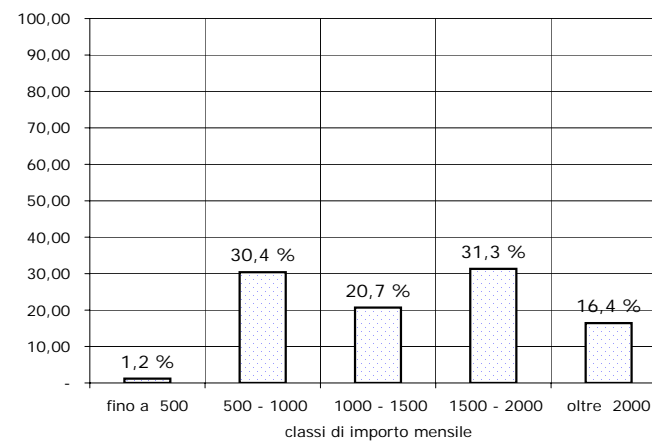

FONDO GAS

Tav. 8bis - Numero delle pensioni di vecchiaia vigenti al 31.12.2006 distinte per sottocategoria e classe di importo della pensione mensile^(a)

Classi di importo mensile (unità di euro) ^(b)	VECCHIAIA ^(*)		ANZIANITA'		COMPLESSO	
	Valori assoluti	Valori percentuali	Valori assoluti	Valori percentuali	Valori assoluti	Valori percentuali
fino a 200	-	-	-	-	-	-
200 - 400	-	-	-	-	-	-
400 - 600	-	-	-	-	-	-
600 - 800	5	0,5	-	-	5	0,2
800 - 1000	12	1,2	3	0,1	15	0,5
1000 - 1200	47	4,8	19	0,9	66	2,1
1200 - 1400	130	13,1	91	4,3	221	7,1
1400 - 1600	267	27,0	236	11,1	503	16,2
1600 - 1800	241	24,4	454	21,4	695	22,4
1800 - 2000	131	13,2	534	25,2	665	21,4
2000 - 2200	74	7,5	341	16,1	415	13,4
2200 - 2400	32	3,2	169	8,0	201	6,5
2400 - 2600	19	1,9	93	4,4	112	3,6
2600 - 2800	11	1,1	44	2,1	55	1,8
2800 - 3000	6	0,6	41	1,9	47	1,5
3000 - 3200	6	0,6	30	1,4	36	1,2
3200 - 3400	4	0,4	23	1,1	27	0,9
3400 - 3600	2	0,2	16	0,8	18	0,6
3600 e oltre	2	0,2	24	1,1	26	0,8
totale	989	100,0	2.118	100,0	3.107	100,0
Importo medio mensile	1.682		1.972		1.880	

^(a) I dati si riferiscono alle pensioni contabilizzate

^(b) L'estremo superiore della classe è escluso

^(*) Comprende le pensioni di vecchiaia anticipata

FONDO GAS

Distribuzione percentuale delle pensioni di vecchiaia vigenti al 31.12.2006 distinte per sottocategoria e classi di importo mensile
(classi di importo mensile in unità di euro)

VECCHIAIA*

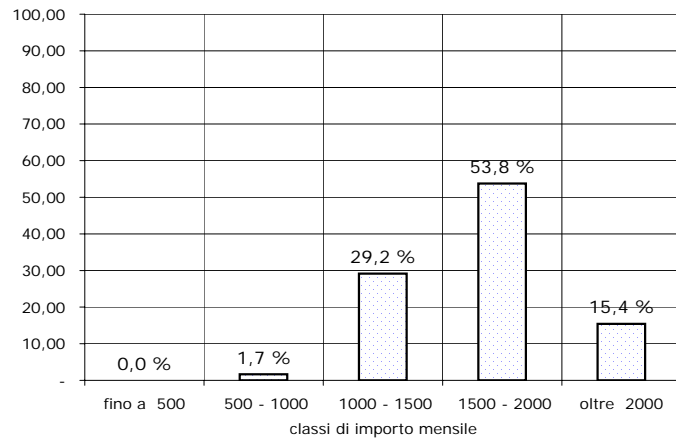

ANZIANITA*

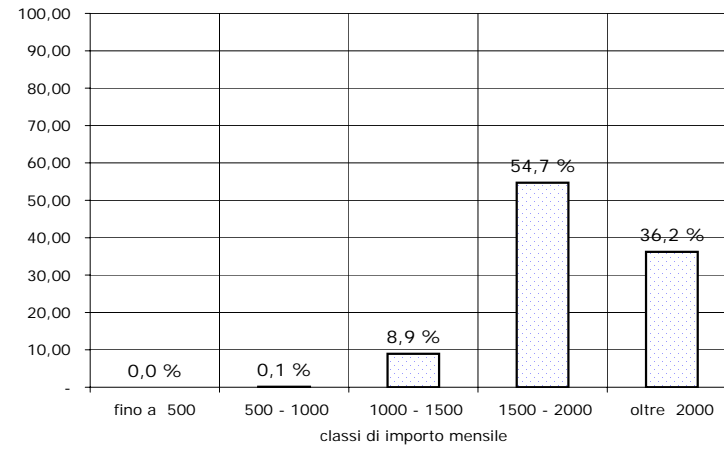

COMPLESSO

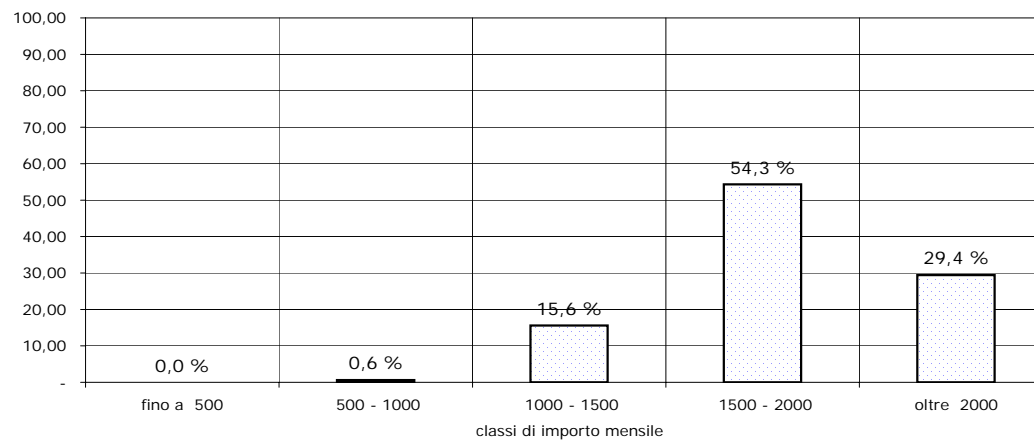

FONDO GAS

Tav. 9 - Numero delle pensioni vigenti al 31.12.2006 distinte per classe di importo di integrazione mensile a carico del Fondo^(a)

Classi di importo mensile (unità di euro) ^(b)	VECCHIAIA			INVALIDITA'			SUPERSTITI			COMPLESSO		
	Valori assoluti	Valori percentuali	Valori percentuali cumulati	Valori assoluti	Valori percentuali	Valori percentuali cumulati	Valori assoluti	Valori percentuali	Valori percentuali cumulati	Valori assoluti	Valori percentuali	Valori percentuali cumulati
nessuna integrazione	640	20,6	20,6	30	17,0	17,0	598	25,5	25,5	1.268	22,5	22,5
0 - 50	347	11,2	31,8	12	6,8	23,9	569	24,2	49,7	928	16,5	39,0
50 - 100	471	15,2	46,9	39	22,2	46,0	582	24,8	74,5	1.092	19,4	58,4
100 - 150	500	16,1	63,0	19	10,8	56,8	399	17,0	91,5	918	16,3	74,7
150 - 200	428	13,8	76,8	28	15,9	72,7	115	4,9	96,4	571	10,1	84,8
200 - 250	285	9,2	86,0	12	6,8	79,5	31	1,3	97,7	328	5,8	90,7
250 - 300	160	5,1	91,1	2	1,1	80,7	19	0,8	98,5	181	3,2	93,9
300 - 350	82	2,6	93,8	4	2,3	83,0	12	0,5	99,0	98	1,7	95,6
350 - 400	47	1,5	95,3	12	6,8	89,8	6	0,3	99,3	65	1,2	96,8
400 - 450	30	1,0	96,2	2	1,1	90,9	2	0,1	99,4	34	0,6	97,4
450 - 500	22	0,7	96,9	4	2,3	93,2	4	0,2	99,5	30	0,5	97,9
500 - 550	20	0,6	97,6	3	1,7	94,9	2	0,1	99,6	25	0,4	98,3
550 - 600	18	0,6	98,2	2	1,1	96,0	2	0,1	99,7	22	0,4	98,7
600 - 650	12	0,4	98,6	4	2,3	98,3	1	0,0	99,7	17	0,3	99,0
650 - 700	16	0,5	99,1	1	0,6	98,9	2	0,1	99,8	19	0,3	99,4
700 - 750	5	0,2	99,2	-	-	98,9	2	0,1	99,9	7	0,1	99,5
750 - 800	4	0,1	99,4	1	0,6	99,4	-	-	99,9	5	0,1	99,6
800 - 850	4	0,1	99,5	-	-	99,4	-	-	99,9	4	0,1	99,7
850 - 900	5	0,2	99,6	-	-	99,4	-	-	99,9	5	0,1	99,8
900 - 950	4	0,1	99,8	-	-	99,4	-	-	99,9	4	0,1	99,8
950 e oltre	7	0,2	100,0	1	0,6	100,0	2	0,1	100,0	10	0,2	100,0
totale	3.107	100,0		176	100,0		2.348	100,0		5.631	100,0	
Importo medio mensile	137			171			67			109		

^(a) I dati si riferiscono alle pensioni contabilizzate^(b) L'estremo superiore della classe è escluso

FONDO GAS

Distribuzione percentuale delle pensioni vigenti al 31.12.2006 distinte per categoria e classi di importo di integrazione mensile
(classi di importo mensile in unità di euro)

VECCHIAIA

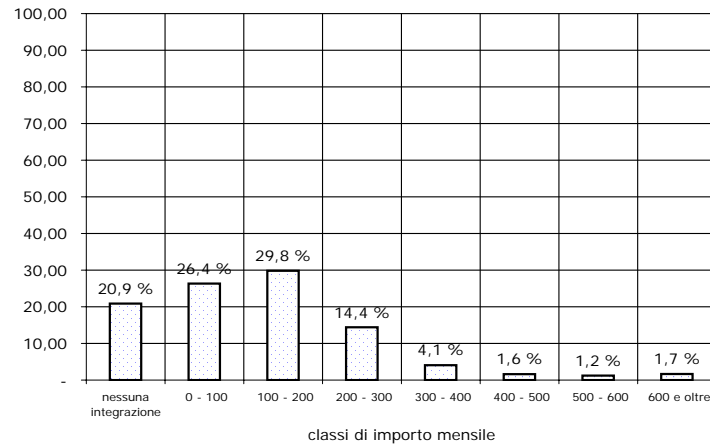

INVALIDITA'

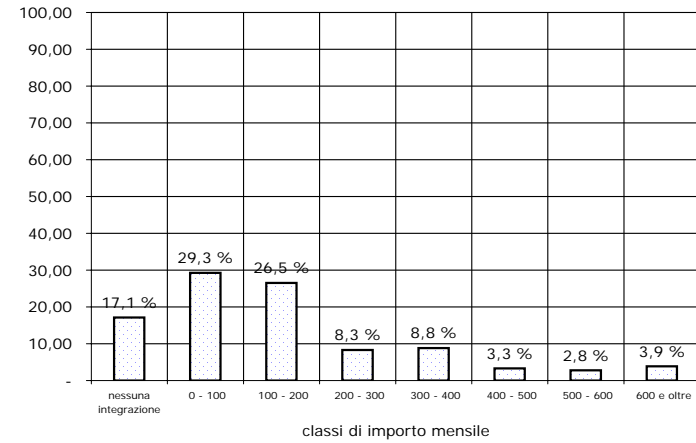

SUPERSTITI

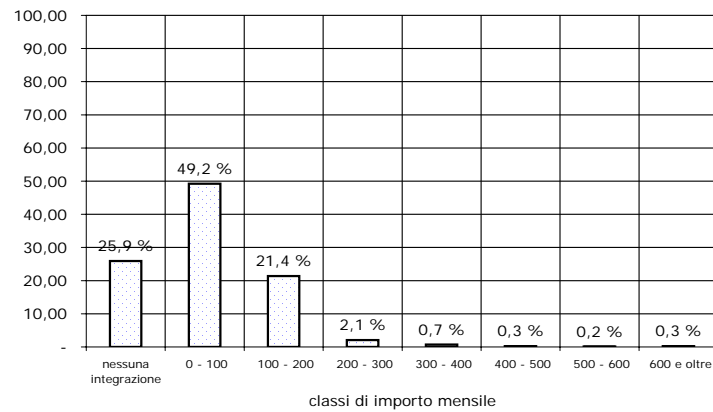

COMPLESSO

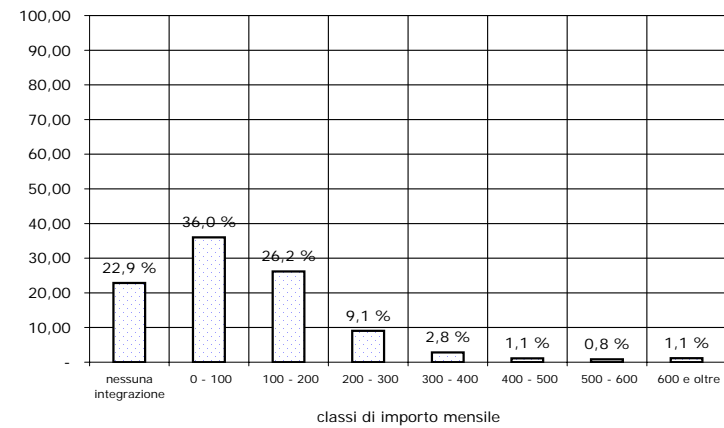

FONDO GAS

Tav.10 - Integrazione delle pensioni vigenti al 31.12.2006
distinte per anno di decorrenza e categoria^(a)
(Importi in unità di euro)

Anno di decorrenza	VECCHIAIA		INVALIDITA'		SUPERSTITI				COMPLESSO	
	Numero totale	Integrazione media mensile	Numero totale	Integrazione media mensile	da assicurato		da pensionato		Numero totale	Integrazione media mensile
					Numero totale	Integrazione media mensile	Numero totale	Integrazione media mensile		
ante 1981	269	94	66	138	250	65	215	50	800	77
1981	134	119	7	194	15	131	23	60	179	116
1982	57	183	6	184	7	133	45	42	115	125
1983	60	95	7	281	9	157	47	41	123	90
1984	66	153	3	107	11	100	37	52	117	115
1985	72	103	3	189	14	86	48	42	137	82
1986	95	86	5	158	10	88	42	40	152	76
1987	113	133	5	293	11	81	54	66	183	114
1988	115	124	6	164	8	123	39	67	168	112
1989	119	139	6	244	6	104	60	45	191	112
1990	83	125	1	229	3	63	65	58	152	96
1991	88	174	4	365	10	149	54	69	156	141
1992	128	193	3	163	2	139	76	55	209	142
1993	35	146	2	128	11	139	64	73	112	103
1994	162	167	4	537	7	77	81	63	254	137
1995	96	177	4	238	7	113	52	63	159	138
1996	110	131	3	286	6	74	75	63	194	105
1997	174	127	5	32	5	73	75	58	259	104
1998	127	131	2	83	5	248	74	62	208	109
1999	89	118	2	246	9	86	69	67	169	97
2000	78	160	5	288	13	164	70	68	166	125
2001	98	103	2	281	8	239	76	73	184	99
2002	122	82	1	-	6	58	78	84	207	81
2003	122	153	6	72	5	38	109	73	242	113
2004	197	135	6	29	9	106	83	49	295	108
2005	106	218	6	90	6	48	87	65	205	144
2006	192	165	6	114	3	113	94	90	305	165
totale	3.107	137	176	171	456	88	1.892	62	5.631	109

^(a) I dati si riferiscono alle pensioni contabilizzate

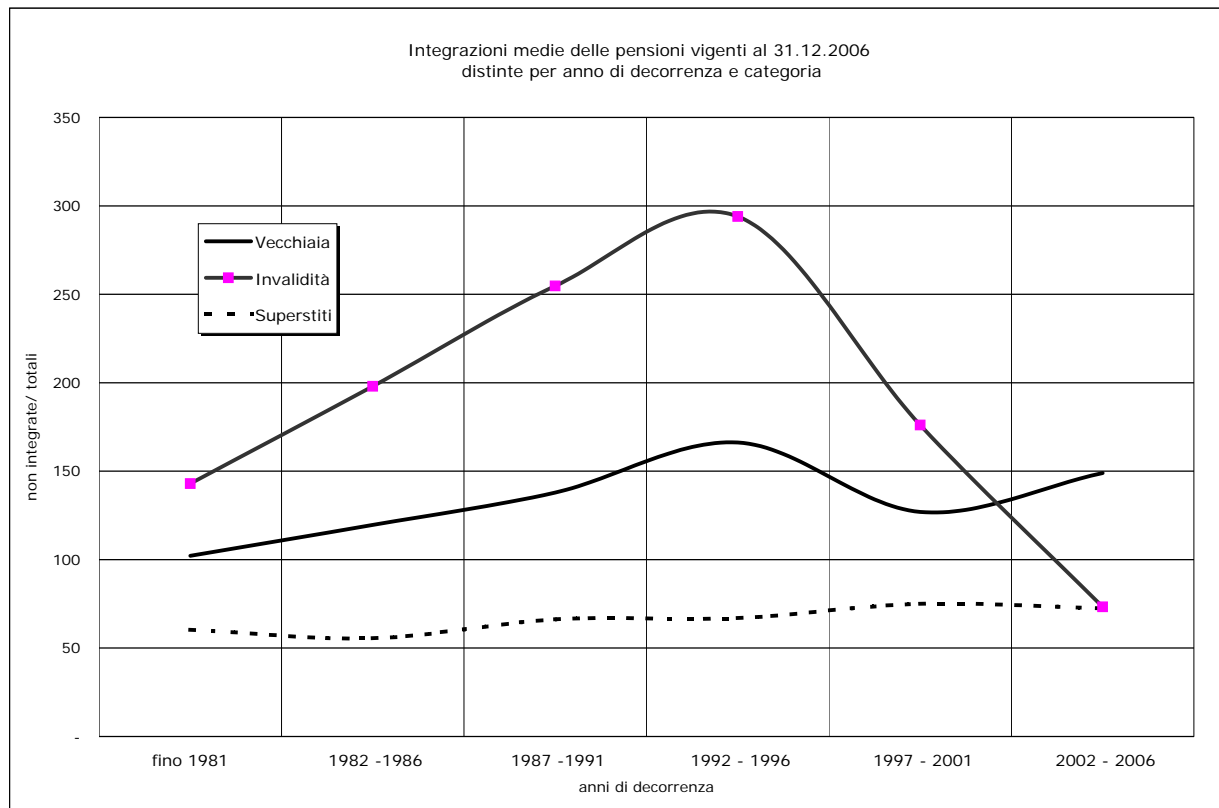
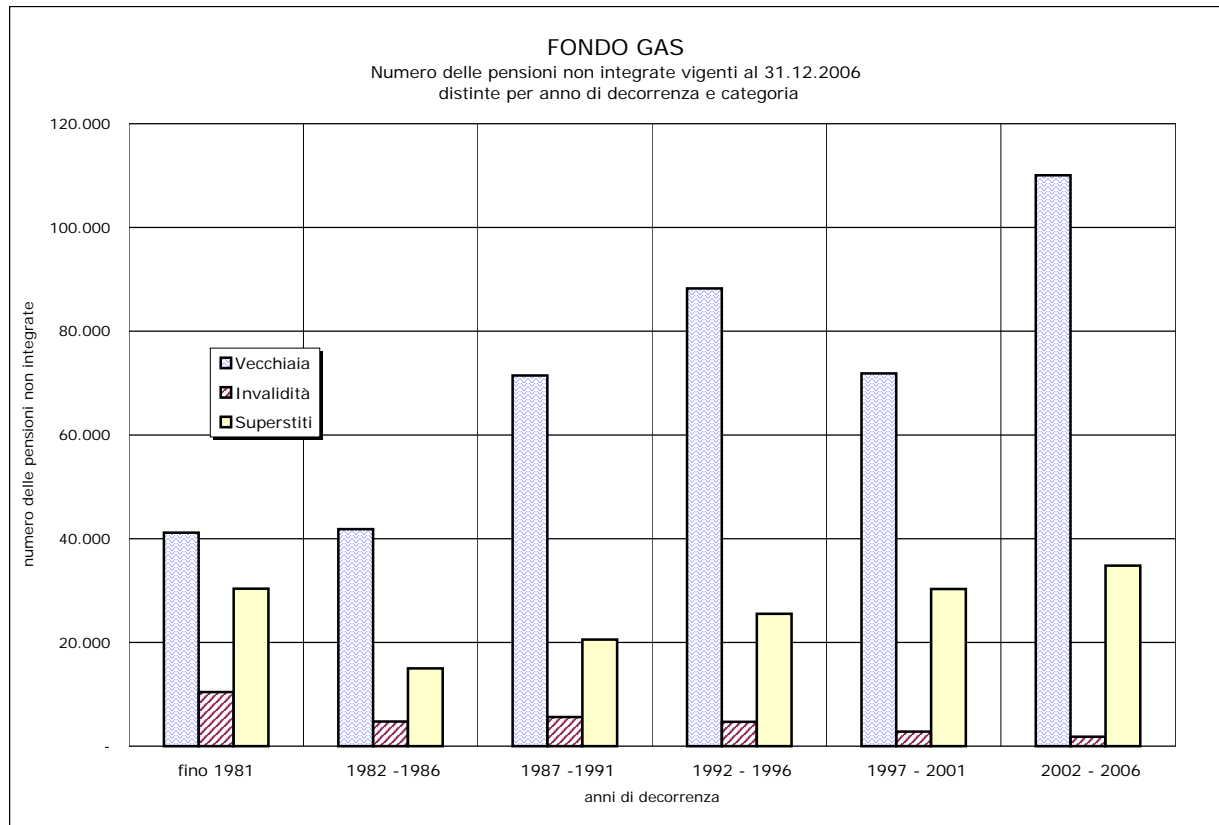

FONDO GAS

Tav. 11 - Numero delle pensioni vigenti al 31.12.2006 distinte categoria, sesso e classe di età del titolare ^(a)
(Valori assoluti)

Classi di età ^(b)	VECCHIAIA			INVALIDITA'			SUPERSTITI ^(c)			COMPLESSO		
	Maschi	Femmine	Totale	Maschi	Femmine	Totale	Maschi	Femmine	Totale	Maschi	Femmine	Totale
fino a 4	-	-	-	-	-	-	-	-	-	-	-	-
5 - 9	-	-	-	-	-	-	-	-	-	-	-	-
10 - 14	-	-	-	-	-	-	-	-	-	-	-	-
15 - 19	-	-	-	-	-	-	-	2	2	-	2	2
20 - 24	-	-	-	-	-	-	1	2	3	1	2	3
25 - 29	-	-	-	-	-	-	-	-	-	-	-	-
30 - 34	-	-	-	-	-	-	-	-	-	-	-	-
35 - 39	-	-	-	-	-	-	1	5	6	1	5	6
40 - 44	-	-	-	1	2	3	3	9	12	4	11	15
45 - 49	-	-	-	6	-	6	6	24	30	12	24	36
50 - 54	14	4	18	10	3	13	5	39	44	29	46	75
55 - 59	456	54	510	16	4	20	5	63	68	477	121	598
60 - 64	460	55	515	11	3	14	6	68	74	477	126	603
65 - 69	466	34	500	16	-	16	7	171	178	489	205	694
70 - 74	395	14	409	16	3	19	5	297	302	416	314	730
75 - 79	428	17	445	21	2	23	1	485	486	450	504	954
80 - 84	386	31	417	25	8	33	-	553	553	411	592	1.003
85 - 89	197	14	211	20	2	22	-	322	322	217	338	555
oltre 90	78	4	82	5	2	7	1	267	268	84	273	357
totale	2.880	227	3.107	147	29	176	41	2.307	2.348	3.068	2.563	5.631
Età media	70,7	67,9	70,5	71,5	70,4	71,3	58,0	78,8	78,5	70,6	77,8	73,9

^(a) I dati si riferiscono alle pensioni contabilizzate^(b) Età calcolata al 31.12.2006 in anni compiuti^(c) Le indicazioni relative all'età si riferiscono al coniuge ove questo sia compreso fra i beneficiari, all'orfano più giovane nel caso di pensione ai soli orfani

FONDO GAS

Tav. 12 - Numero delle pensioni vigenti al 31.12.2006 distinte categoria, sesso e classe di età del titolare ^(a)
(Valori percentuali)

Classi di età ^(b)	VECCHIAIA			INVALIDITA'			SUPERSTITI ^(c)			COMPLESSO		
	Maschi	Femmine	Totale	Maschi	Femmine	Totale	Maschi	Femmine	Totale	Maschi	Femmine	Totale
fino a 4	-	-	-	-	-	-	-	-	-	-	-	-
5 - 9	-	-	-	-	-	-	-	-	-	-	-	-
10 - 14	-	-	-	-	-	-	-	-	-	-	-	-
15 - 19	-	-	-	-	-	-	-	0,1	0,1	-	0,1	0,0
20 - 24	-	-	-	-	-	-	2,4	0,1	0,1	0,0	0,1	0,1
25 - 29	-	-	-	-	-	-	-	-	-	-	-	-
30 - 34	-	-	-	-	-	-	-	-	-	-	-	-
35 - 39	-	-	-	-	-	-	2,4	0,2	0,3	0,0	0,2	0,1
40 - 44	-	-	-	0,7	6,9	1,7	7,3	0,4	0,5	0,1	0,4	0,3
45 - 49	-	-	-	4,1	-	3,4	14,6	1,0	1,3	0,4	0,9	0,6
50 - 54	0,5	1,8	0,6	6,8	10,3	7,4	12,2	1,7	1,9	0,9	1,8	1,3
55 - 59	15,8	23,8	16,4	10,9	13,8	11,4	12,2	2,7	2,9	15,5	4,7	10,6
60 - 64	16,0	24,2	16,6	7,5	10,3	8,0	14,6	2,9	3,2	15,5	4,9	10,7
65 - 69	16,2	15,0	16,1	10,9	-	9,1	17,1	7,4	7,6	15,9	8,0	12,3
70 - 74	13,7	6,2	13,2	10,9	10,3	10,8	12,2	12,9	12,9	13,6	12,3	13,0
75 - 79	14,9	7,5	14,3	14,3	6,9	13,1	2,4	21,0	20,7	14,7	19,7	16,9
80 - 84	13,4	13,7	13,4	17,0	27,6	18,8	-	24,0	23,6	13,4	23,1	17,8
85 - 89	6,8	6,2	6,8	13,6	6,9	12,5	-	14,0	13,7	7,1	13,2	9,9
oltre 90	2,7	1,8	2,6	3,4	6,9	4,0	2,4	11,6	11,4	2,7	10,7	6,3
totale	100,0	100,0	100,0	100,0	100,0	100,0	100,0	100,0	100,0	100,0	100,0	100,0

^(a) I dati si riferiscono alle pensioni contabilizzate^(b) Età calcolata al 31.12.2006 in anni compiuti^(c) Le indicazioni relative all'età si riferiscono al coniuge ove questo sia compreso fra i beneficiari, all'orfano più giovane nel caso di pensione ai soli orfani

FONDO GAS

Pensioni vigenti al 31.12.2006 distinte per categoria e classi di età del titolare

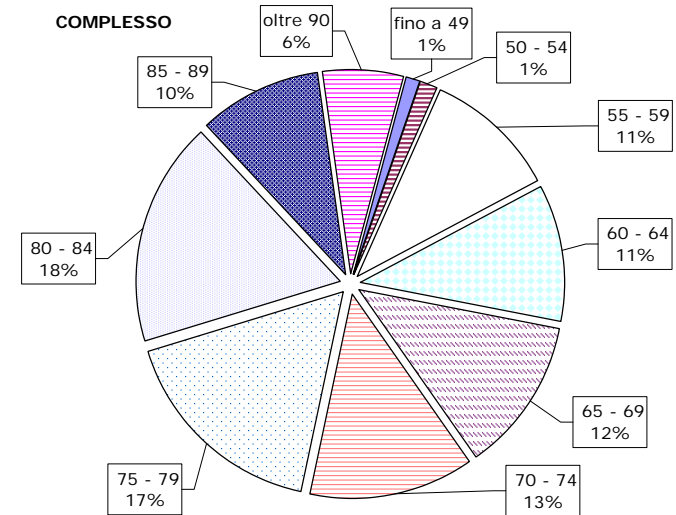
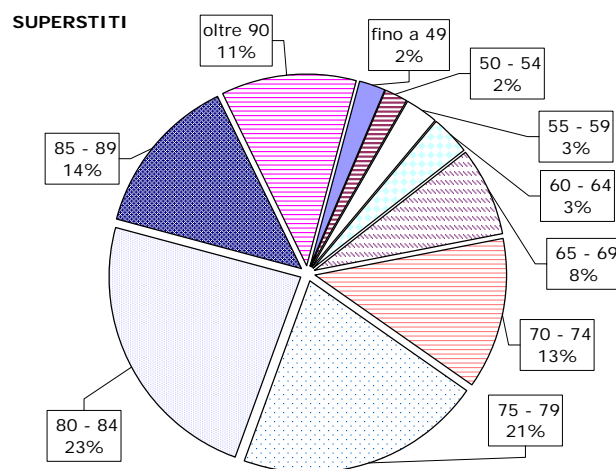
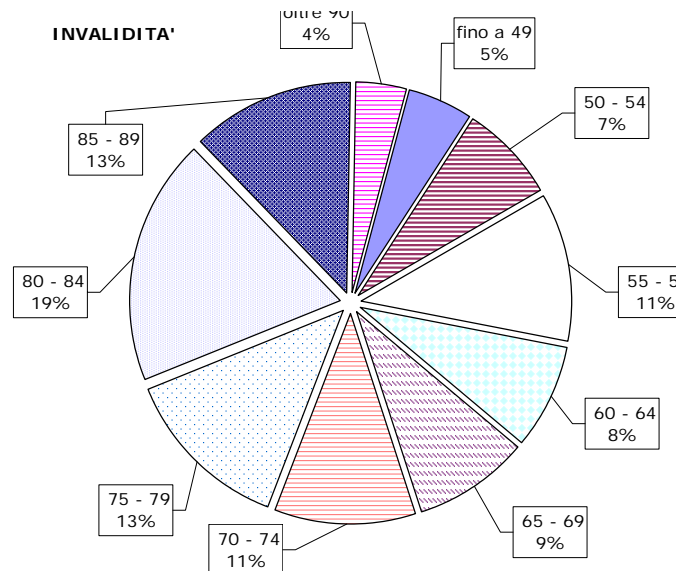
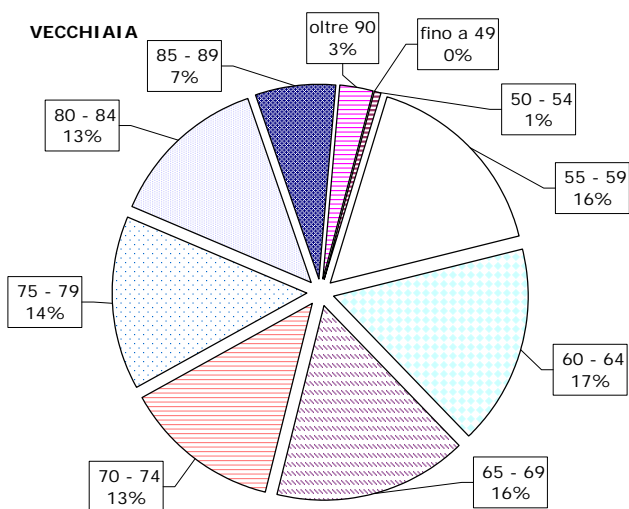

FONDO GAS

Tav. 11bis - Numero delle pensioni di vecchiaia vigenti al 31.12.2006
distinte per sottocategoria, sesso e classe di età del titolare ^(a)

(Valori assoluti)

Classi di età ^(b)	VECCHIAIA*			ANZIANITA'			COMPLESSO		
	Maschi	Femmine	Totale	Maschi	Femmine	Totale	Maschi	Femmine	Totale
50 - 54	-	-	-	14	4	18	14	4	18
55 - 59	-	-	-	456	54	510	456	54	510
60 - 64	1	14	15	459	41	500	460	55	515
65 - 69	28	7	35	438	27	465	466	34	500
70 - 74	117	12	129	278	2	280	395	14	409
75 - 79	239	17	256	189	-	189	428	17	445
80 - 84	256	31	287	130	-	130	386	31	417
85 - 89	175	14	189	22	-	22	197	14	211
oltre 90	74	4	78	4	-	4	78	4	82
totale	890	99	989	1.990	128	2.118	2.880	227	3.107
<i>Età media</i>	80,7	77,2	80,3	66,3	60,7	66,0	70,7	67,9	70,5

^(a) I dati si riferiscono alle pensioni contabilizzate^(b) Età calcolata al 31.12.2006 in anni compiuti^(*) Comprende le pensioni di vecchiaia anticipata

FONDO GAS

Tav. 12bis - Numero delle pensioni di vecchiaia vigenti al 31.12.2006
distinte per sottocategoria, sesso e classe di età del titolare ^(a)

(Valori percentuali)

Classi di età ^(b)	VECCHIAIA*			ANZIANITA'			COMPLESSO		
	Maschi	Femmine	Totale	Maschi	Femmine	Totale	Maschi	Femmine	Totale
50 - 54	-	-	-	0,7	3,1	0,8	0,5	1,8	0,6
55 - 59	-	-	-	22,9	42,2	24,1	15,8	23,8	16,4
60 - 64	0,1	14,1	1,5	23,1	32,0	23,6	16,0	24,2	16,6
65 - 69	3,1	7,1	3,5	22,0	21,1	22,0	16,2	15,0	16,1
70 - 74	13,1	12,1	13,0	14,0	1,6	13,2	13,7	6,2	13,2
75 - 79	26,9	17,2	25,9	9,5	-	8,9	14,9	7,5	14,3
80 - 84	28,8	31,3	29,0	6,5	-	6,1	13,4	13,7	13,4
85 - 89	19,7	14,1	19,1	1,1	-	1,0	6,8	6,2	6,8
oltre 90	8,3	4,0	7,9	0,2	-	0,2	2,7	1,8	2,6
totale	100,0	100,0	100,0	100,0	100,0	100,0	100,0	100,0	100,0

^(a) I dati si riferiscono alle pensioni contabilizzate^(b) Età calcolata al 31.12.2006 in anni compiuti^(*) Comprende le pensioni di vecchiaia anticipata

FONDO GAS

Tav. 13 - Pensioni vigenti al 31.12.2006 per categoria e tipo di integrazione
(Importi annui in euro)

	Numero	Integrazione Fondo		AGO omogenea		AGO esclusiva		Totale	
		Complessiva	Media	Complessiva	Media	Complessiva	Media	Complessiva	Media
PENSIONI NON INTEGRATE									
Vecchiaia	640	-	-	12.226.365	19.104	3.006.393	4.697	15.232.758	23.801
Invalidità	30	-	-	511.035	17.034	69.835	2.328	580.870	19.362
Superstiti	598	-	-	5.859.767	9.799	1.046.589	1.750	6.906.356	11.549
Complesso	1.268	-	-	18.597.167	14.667	4.122.817	3.251	22.719.984	17.918
PENSIONI INTEGRATE									
Vecchiaia	2.464	5.437.297	2.207	43.167.308	17.519	11.995.754	4.868	60.600.359	24.594
Invalidità	146	391.878	2.684	1.744.460	11.948	477.550	3.271	2.613.887	17.903
Superstiti	1.746	1.991.059	1.140	15.475.387	8.863	3.188.234	1.826	20.654.680	11.830
Complesso	4.356	7.820.234	1.795	60.387.155	13.863	15.661.537	3.595	83.868.926	19.254
PENSIONI SOSTITUTIVE									
Vecchiaia	3	83.035	27.678	-	-	-	-	83.035	27.678
Invalidità	-	-	-	-	-	-	-	-	-
Superstiti	4	43.468	10.867	-	-	-	-	43.468	10.867
Complesso	7	126.503	18.072	-	-	-	-	126.503	18.072
COMPLESSO									
Vecchiaia	3.107	5.520.332	1.777	55.393.674	17.829	15.002.147	4.828	75.916.152	24.434
Invalidità	176	391.878	2.227	2.255.495	12.815	547.385	3.110	3.194.757	18.152
Superstiti	2.348	2.034.528	866	21.335.153	9.087	4.234.823	1.804	27.604.504	11.757
Complesso	5.631	7.946.737	1.411	78.984.321	14.027	19.784.354	3.513	106.715.413	18.951