

**ISTITUTO NAZIONALE DELLA PREVIDENZA SOCIALE**

-----

**SEDE CENTRALE IN ROMA**

-----

**GESTIONE SPECIALE MINATORI**

**INDICAZIONI DI CARATTERE STATISTICO**

**(Allegato al Preventivo 2005)**

## **INDICE DELLE TAVOLE**

- Tav 1 : Elementi caratteristici della Gestione nel quinquennio 1999-2003
- Tav 2 : Serie storica del numero, dell'importo medio e dell'importo complessivo delle pensioni vigenti a fine anno.
- Tav 3 : Indici sull'evoluzione del numero delle pensioni vigenti a fine anno.
- Tav 4: Indici sull'evoluzione degli importi medi delle pensioni.
- Tav 5 : Numero e importo medio delle pensioni liquidate in ciascun anno del periodo 1985-2003.
- Tav 6: Numero e importo medio mensile delle pensioni vigenti al 01/01/2004, distribuite per anno di liquidazione e categoria.
- Tav 7: Valori assoluti e valori percentuali del numero delle pensioni vigenti al 01/01/2004 ripartite per classe d'importo mensile e per categoria.
- Tav 8: Numero delle pensioni vigenti al 01/01/2004 ripartite per classi di età del titolare e per categoria
- Tav 9: Percentuale delle pensioni vigenti al 01/01/2004 ripartite per classi di età del titolare e per categoria

## **INDICE DEI GRAFICI**

- Graf 1: Deficit di esercizio nell'ultimo quinquennio
- Graf 2: Evoluzione dell'importo medio annuo delle pensioni vigenti nel periodo 1985-2003
- Graf 3: Numero delle pensioni vigenti al 01/01/2004 ripartite per quinquenni di decorrenza e categoria
- Graf 4: Distribuzione percentuale per categoria delle pensioni vigenti al 01/01/2004
- Graf 5: Pensioni vigenti al 01/01/2004 secondo lo stato di riliquidazione
- Graf 6: Pensioni vigenti al 01/01/2004 a completo carico della Gestione

**FONDO MINATORI****Tav. 1 - Elementi caratteristici della gestione nel quinquennio 1999-2003**

	1999	2000	2001	2002	2003
Aliquota contributiva percentuale a fine anno					
-Lavoratori in sotterraneo	4,20	4,20	4,20	4,20	4,20
-Lavoratori in superficie	2,10	2,10	2,10	2,10	2,10
Risultato d'esercizio (Euro)	-20.056.604	-22.953.410	-23.797.817	-24.547.310	-20.444.621
Situazione patrimoniale netta a fine anno (Euro)	-230.270.572	-253.223.982	-277.022.019	-301.569.329	-322.013.950
Numero iscritti a fine anno	2.050	2.100	2.275	2.350	2.183
Monti retributivi (Euro)	35.363.353	36.695.812	41.932.685	48.882.877	49.103.688
Retribuzione media annua (Euro)	17.167	17.508	18.432	20.801	22.011
Numero pensioni vigenti a fine anno	9.022	8.870	8.725	8.610	8.510
Pensione media in pagamento a fine anno (Euro)	10.752	10.881	11.372	11.731	12.063
Rapporto iscritti-pensionati	0,23	0,24	0,26	0,27	0,26
Rapporto pensione media / retribuzione media (%)	62,6	62,1	61,7	56,4	54,8

**FONDO MINATORI**  
**Graf. 1 - Deficit di esercizio nell'ultimo quinquennio**  
(Euro)

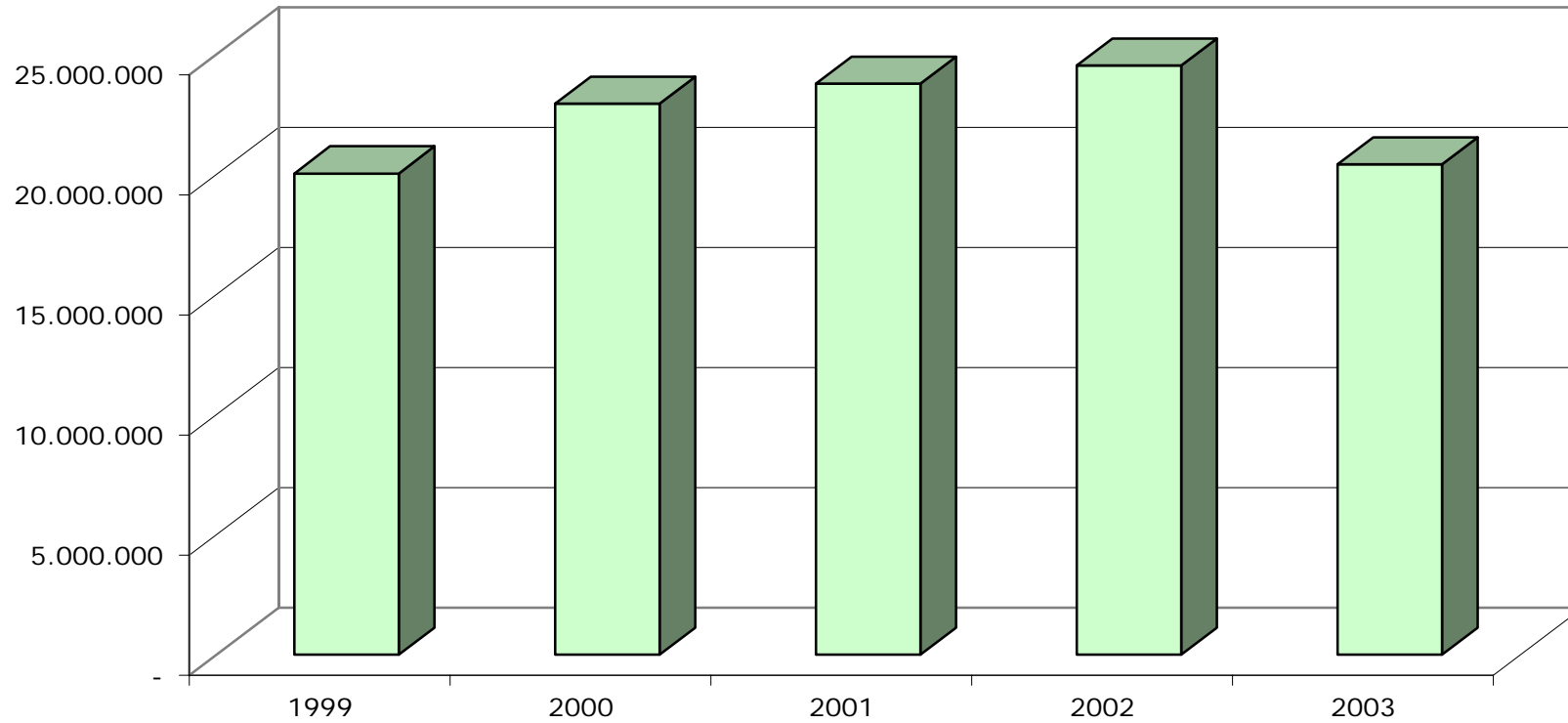

**FONDO MINATORI****Tav. 2 - Serie storica del numero, dell'importo medio e dell'importo complessivo delle pensioni vigenti a fine anno (a).**

Anni	Vecchiaia		Superstiti		Complesso	
	Numero	Importo medio annuo (Euro)	Numero	Importo medio annuo (Euro)	Numero	Importo medio annuo (Euro)
<b>1988</b>	6.853	6.895	2.859	4.447	9.712	6.174
<b>1989</b>	6.769	7.647	2.950	4.716	9.719	6.758
<b>1990</b>	6.685	8.271	3.028	5.070	9.713	7.273
<b>1991</b>	6.521	9.167	3.112	5.526	9.633	7.991
<b>1992</b>	6.565	9.843	3.214	5.905	9.779	8.549
<b>1993</b>	6.458	10.380	3.287	6.215	9.745	8.975
<b>1994</b>	6.327	10.919	3.231	6.463	9.558	9.413
<b>1995</b>	6.195	11.217	3.233	6.659	9.428	9.654
<b>1996</b>	6.066	11.820	3.261	6.882	9.327	10.093
<b>1997</b>	5.929	12.294	3.279	7.044	9.208	10.424
<b>1998</b>	5.835	12.586	3.290	7.071	9.125	10.597
<b>1999</b>	5.747	12.857	3.275	7.058	9.022	10.752
<b>2000</b>	5.598	13.109	3.272	7.067	8.870	10.880
<b>2001</b>	5.502	13.483	3.223	7.768	8.725	11.372
<b>2002</b>	5.417	13.926	3.193	8.007	8.610	11.731
<b>2003</b>	5.366	14.298	3.144	8.248	8.510	12.063

(a) Il numero e l'importo delle pensioni vigenti a fine anno si riferiscono ai valori di competenza per i quali sono state effettuate le opportune operazioni di integrazione e decontabilizzazione. Gli importi esposti sono espressi in moneta dell'anno di riferimento.

**FONDO MINATORI****Tav. 3 - Indici sull'evoluzione del numero delle pensioni vigenti a fine anno.**

Anni	Incrementi percentuali annui			% categoria su totale	
	Vecchiaia	Superstiti	Totale	Vecchiaia	Superstiti
<b>1989</b>	-1,23	3,18	0,07	70,56	29,44
<b>1990</b>	-1,24	2,64	-0,06	69,65	30,35
<b>1991</b>	-2,45	2,77	-0,82	68,83	31,17
<b>1992</b>	0,67	3,28	1,52	67,69	32,31
<b>1993</b>	-1,63	2,27	-0,35	67,13	32,87
<b>1994</b>	-2,03	-1,70	-1,92	66,27	33,73
<b>1995</b>	-2,09	0,06	-1,36	66,20	33,80
<b>1996</b>	-2,08	0,87	-1,07	65,71	34,29
<b>1997</b>	-2,26	0,55	-1,28	65,04	34,96
<b>1998</b>	-1,59	0,34	-0,90	64,39	35,61
<b>1999</b>	-1,51	-0,46	-1,13	63,95	36,05
<b>2000</b>	-2,59	-0,09	-1,68	63,70	36,30
<b>2001</b>	-1,71	-1,50	-1,63	63,11	36,89
<b>2002</b>	-1,54	-0,93	-1,32	63,06	36,94
<b>2003</b>	-0,94	-1,53	-1,16	62,92	37,08

**FONDO MINATORI****Tav. 4 - Indici sull'evoluzione degli importi medi delle pensioni.**

Anni	Incrementi percentuali annui		
	Vecchiaia	Superstiti	Totale
<b>1989</b>	10,91	6,06	9,45
<b>1990</b>	8,16	7,49	7,63
<b>1991</b>	10,83	9,00	9,87
<b>1992</b>	7,37	6,87	6,98
<b>1993</b>	5,46	5,25	4,99
<b>1994</b>	5,19	3,99	4,88
<b>1995</b>	2,73	3,03	2,56
<b>1996</b>	5,37	3,35	4,55
<b>1997</b>	4,01	2,36	3,28
<b>1998</b>	2,37	0,39	1,66
<b>1999</b>	2,16	-0,18	1,46
<b>2000</b>	1,96	0,12	1,19
<b>2001</b>	2,85	9,92	4,51
<b>2002</b>	3,29	3,08	3,16
<b>2003</b>	2,67	3,01	2,83

**FONDO MINATORI****Tav. 5 - Numero e importo medio delle pensioni liquidate in ciascun anno del periodo 1987-2003 (a).**

Anni	Vecchiaia		Superstiti		COMPLESSO	
	Numero	Importo medio annuo (Euro)	Numero	Importo medio annuo (Euro)	Numero	Importo medio annuo (Euro)
<b>1988</b>	248	8.075	226	4.000	474	6.132
<b>1989</b>	254	8.446	201	4.340	455	6.632
<b>1990</b>	241	8.932	187	4.493	428	6.992
<b>1991</b>	188	9.987	195	5.198	383	7.548
<b>1992</b>	346	11.331	210	5.568	556	9.154
<b>1993</b>	253	11.057	202	5.618	455	8.642
<b>1994</b>	175	11.789	155	6.115	330	9.124
<b>1995</b>	170	11.540	171	6.561	341	9.043
<b>1996</b>	342	12.630	195	5.677	537	10.105
<b>1997</b>	128	12.050	190	6.049	318	8.465
<b>1998</b>	167	13.396	180	6.089	347	9.605
<b>1999</b>	176	12.964	179	6.665	355	9.788
<b>2000</b>	158	13.061	189	6.946	347	9.730
<b>2001</b>	196	13.294	156	7.156	352	10.574
<b>2002</b>	196	14.561	152	7.569	348	11.507
<b>2003</b>	199	13.582	157	7.785	356	11.025

(a) Le pensioni liquidate si riferiscono alle contabilizzazioni dei vari anni.



**FONDO MINATORI**  
**Graf. 2 - Evoluzione dell'importo medio annuo delle pensioni vigenti nel periodo 1988-2003**

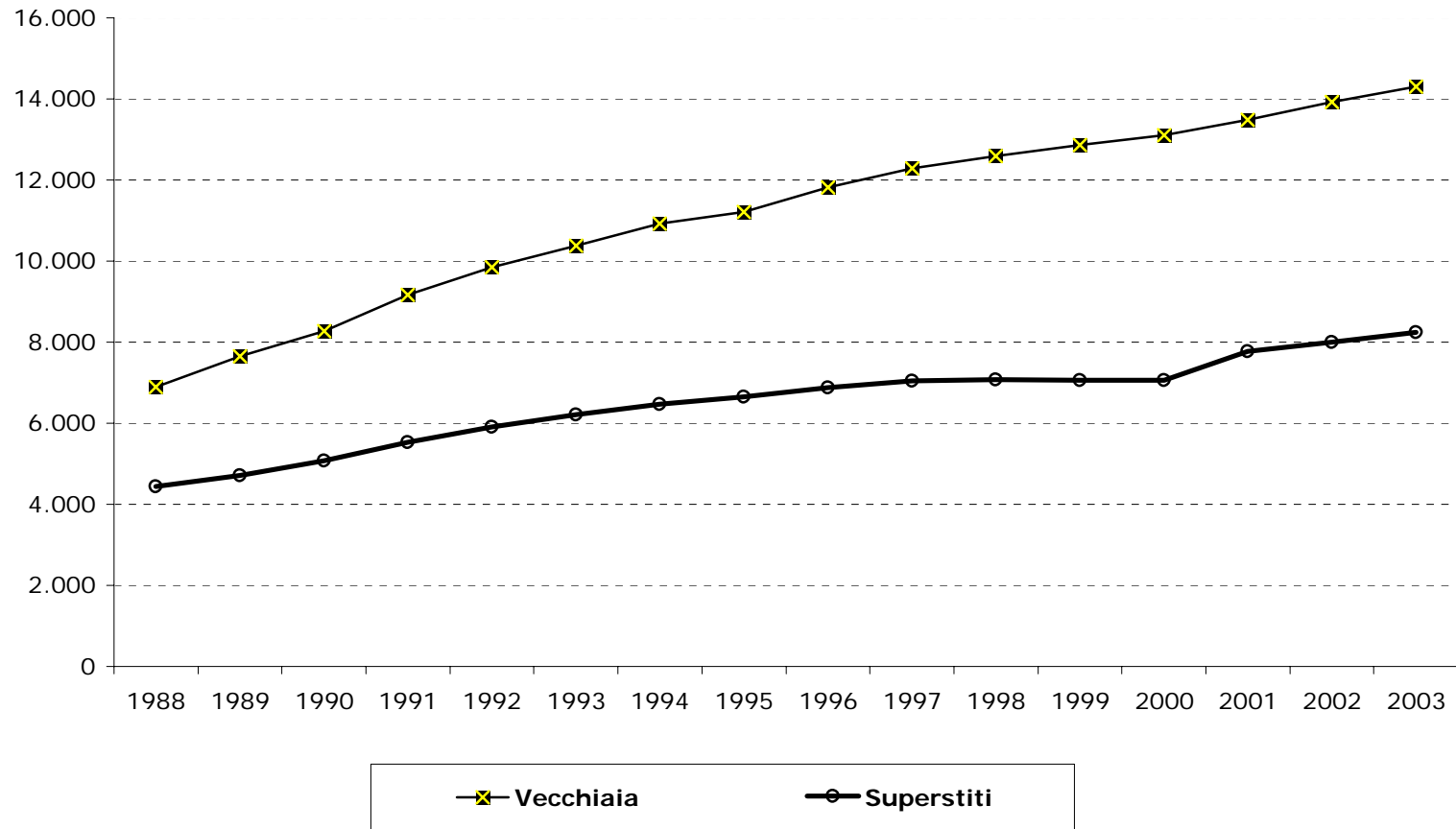

**FONDO MINATORI**  
**Graf. 3 - Numero delle pensioni vigenti al 01/01/2004 ripartite per quinquenni di decorrenza e categoria**

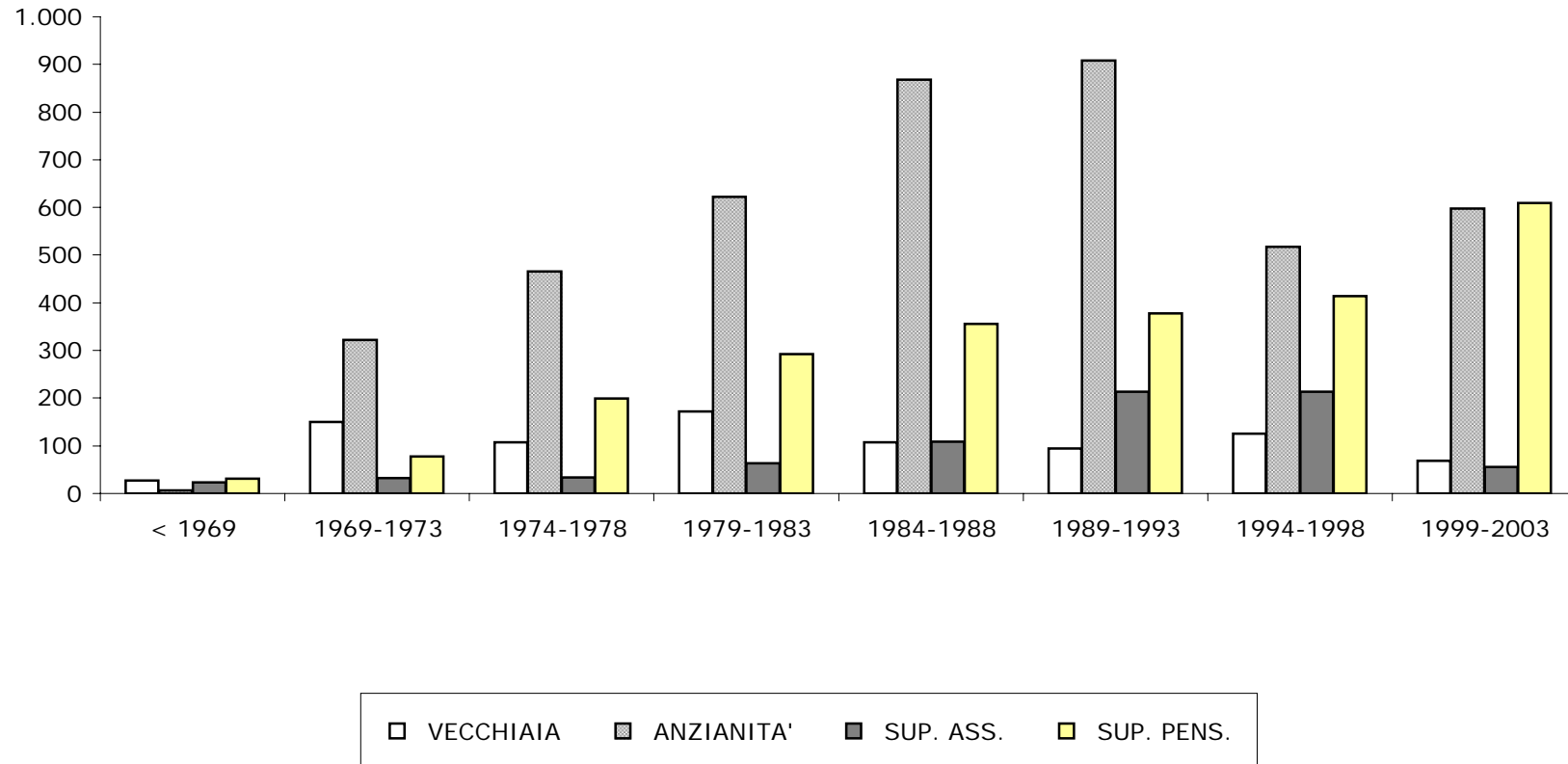

## FONDO MINATORI

Tav. 6 - Numero e importo medio mensile delle pensioni vigenti al 01/01/2004, distribuite per anno di liquidazione e categoria.

(Escluse le convenzioni internazionali)

Anni	Vecchiaia		Anzianità		Superstiti di assicurato		Superstiti di pensionato		COMPLESSO	
	Numero	Importo medio mensile (Euro.)	Numero	Importo medio mensile (Euro.)	Numero	Importo medio mensile (Euro.)	Numero	Importo medio mensile (Euro.)	Numero	Importo medio mensile (Euro.)
1964	8	900	-	-	10	683	4	774	22	778
1965	1	972	-	-	2	702	6	716	9	741
1966	2	912	-	-	-	-	4	600	6	704
1967	7	950	-	-	5	725	7	777	19	827
1968	9	1.009	6	1.029	6	743	10	786	31	889
1969	14	1.021	48	1.062	2	803	9	819	73	1.017
1970	23	972	79	1.057	6	531	12	767	120	986
1971	30	1.034	59	1.090	10	671	21	790	120	988
1972	37	984	75	1.041	7	874	12	816	131	995
1973	46	938	61	1.042	7	913	23	769	137	955
1974	28	947	48	1.017	6	738	32	744	114	909
1975	20	962	44	1.019	5	708	41	726	110	885
1976	11	1.277	151	1.128	10	819	38	702	210	1.044
1977	8	1.116	120	1.129	7	804	47	749	182	1.018
1978	40	1.141	103	1.150	5	901	41	765	189	1.058
1979	20	1.120	73	1.118	9	768	50	745	152	975
1980	26	1.211	93	1.125	10	819	50	741	179	1.013
1981	34	1.191	159	1.154	11	694	59	703	263	1.038
1982	59	1.196	181	1.109	19	673	74	675	333	1.003
1983	33	1.353	116	1.151	14	658	60	644	223	1.014
1984	29	1.179	182	1.149	8	655	72	616	291	1.006
1985	20	1.275	206	1.116	14	616	69	612	309	991
1986	21	1.275	192	1.185	15	621	82	605	310	1.010
1987	19	1.396	164	1.166	34	620	70	614	287	982
1988	19	1.289	124	1.167	38	594	63	615	244	945
1989	18	1.110	163	1.085	32	576	92	626	305	895
1990	17	1.195	162	1.088	33	592	53	623	265	940
1991	21	1.234	143	1.116	50	652	66	611	280	923
1992	21	1.181	277	1.195	52	618	85	585	435	1.006
1993	17	1.246	163	1.246	46	612	82	592	308	977
1994	28	1.142	111	1.116	34	629	60	635	233	924
1995	24	1.100	114	1.141	59	619	66	627	263	891
1996	26	1.165	82	1.110	34	617	91	637	233	860
1997	15	1.122	82	1.170	47	656	92	631	236	855
1998	32	1.088	129	1.233	39	618	105	622	305	929
1999	13	1.131	111	1.204	15	627	143	644	282	886
2000	12	1.069	109	1.187	13	693	122	664	256	907
2001	21	1.160	111	1.243	17	571	112	654	261	940
2002	11	1.138	138	1.238	8	674	125	667	282	965
2003	12	986	129	1.159	3	647	107	677	251	939
<b>Totale</b>	<b>852</b>	<b>1.130</b>	<b>4.308</b>	<b>1.146</b>	<b>742</b>	<b>645</b>	<b>2.357</b>	<b>656</b>	<b>8.259</b>	<b>960</b>

### FONDO MINATORI

Graf. 4 - Distribuzione percentuale per categoria delle pensioni vigenti al 01/01/2004.

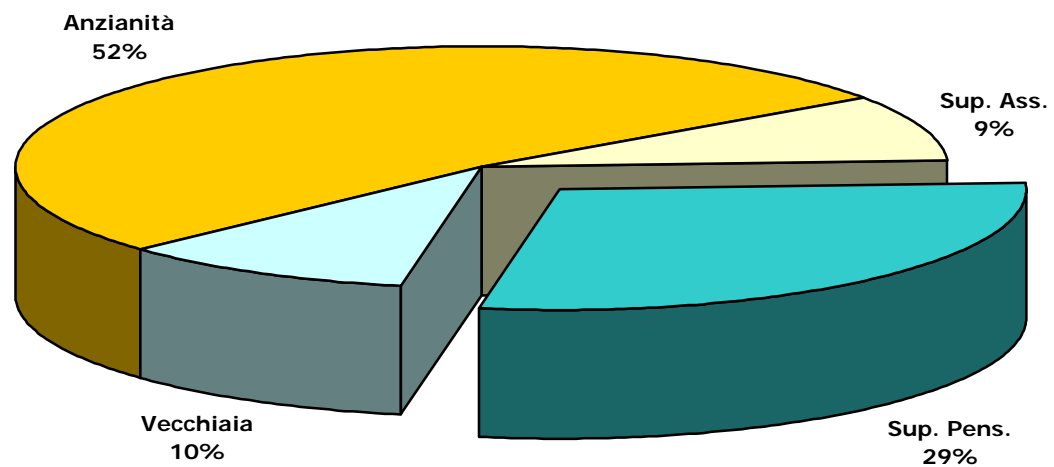

## FONDO MINATORI

**Tav. n. 7 - Valori assoluti e valori percentuali del numero delle pensioni vigenti al 01/01/2004 ripartite per classe d'importo mensile e per categoria.**  
(escluse le convenzioni internazionali)

Classi di importo mensile (Euro)	Vecchiaia		Anzianità		Sup. di assicurato		Sup. di pensionato		COMPLESSO	
	numeri	%	numeri	%	numeri	%	numeri	%	numeri	%
<b>fino a 300</b>	1	0,1	1	0,0	11	1,5	14	0,6	27	0,3
<b>300 - 400</b>	5	0,6	21	0,5	40	5,4	105	4,5	171	2,1
<b>400 - 500</b>	4	0,5	25	0,6	270	36,4	862	36,6	1.161	14,1
<b>500 - 600</b>	11	1,3	39	0,9	218	29,4	614	26,1	882	10,7
<b>600 - 700</b>	24	2,8	118	2,7	119	16,0	443	18,8	704	8,5
<b>700 - 800</b>	96	11,3	278	6,5	59	8,0	189	8,0	622	7,5
<b>800 - 900</b>	117	13,7	611	14,2	12	1,6	71	3,0	811	9,8
<b>900 - 1.000</b>	149	17,5	964	22,4	5	0,7	33	1,4	1.151	13,9
<b>1.000 - 1.100</b>	155	18,2	907	21,1	3	0,4	13	0,6	1.078	13,1
<b>1.100 - 1.200</b>	142	16,7	519	12,0	2	0,3	6	0,3	669	8,1
<b>1.200 - 1.300</b>	61	7,2	306	7,1	3	0,4	3	0,1	373	4,5
<b>1.300 - 1.400</b>	26	3,1	177	4,1	-	0,0	2	0,1	205	2,5
<b>1.400 - 1.500</b>	20	2,3	107	2,5	-	0,0	1	0,0	128	1,5
<b>1.500 - 1.600</b>	8	0,9	65	1,5	-	0,0	-	0,0	73	0,9
<b>1.600 - 1.700</b>	7	0,8	52	1,2	-	0,0	-	0,0	59	0,7
<b>1.700 - 1.800</b>	5	0,6	28	0,6	-	0,0	-	0,0	33	0,4
<b>1.800 - 1.900</b>	9	1,1	28	0,6	-	0,0	-	0,0	37	0,4
<b>1.900 - 2.000</b>	6	0,7	20	0,5	-	0,0	-	0,0	26	0,3
<b>oltre 2000</b>	6	0,7	42	1,0	-	0,0	1	0,0	49	0,6
<b>Totale</b>	<b>852</b>	<b>100,0</b>	<b>4.308</b>	<b>100,0</b>	<b>742</b>	<b>100,0</b>	<b>2.357</b>	<b>100,0</b>	<b>8.259</b>	<b>100,0</b>
<b>Importo medio (in migliaia)</b>	<b>1.130</b>		<b>1.146</b>		<b>645</b>		<b>656</b>		<b>960</b>	

## FONDO MINATORI

Tav. 8 - Numero delle pensioni vigenti al 01/01/2004 ripartite classi di età del titolare, per categoria.

(escluse le convenzioni internazionali)

	Vecchiaia	Anzianità	Superstiti di assicurato	Superstiti di pensionato	Complesso
<b>Fino a 4</b>	-	-	-	-	-
<b>5 - 9</b>	-	-	-	-	-
<b>10 - 14</b>	-	-	-	-	-
<b>15 - 19</b>	-	-	-	-	-
<b>20 - 24</b>	-	-	-	-	-
<b>25 - 29</b>	-	-	-	-	-
<b>30 - 34</b>	-	-	-	1	1
<b>35 - 39</b>	-	-	-	2	2
<b>40 - 44</b>	-	-	-	2	2
<b>45 - 49</b>	-	65	4	15	84
<b>50 - 54</b>	2	348	8	37	395
<b>55 - 59</b>	38	535	19	50	642
<b>60 - 64</b>	69	741	55	123	988
<b>65 - 69</b>	106	834	92	158	1.190
<b>70 - 74</b>	171	718	146	282	1.317
<b>75 - 79</b>	158	533	191	397	1.279
<b>80 - 84</b>	115	371	150	509	1.145
<b>85 - 89</b>	65	155	65	420	705
<b>oltre 90</b>	128	8	12	361	509
<b>totale</b>	<b>852</b>	<b>4.308</b>	<b>742</b>	<b>2.357</b>	<b>8.259</b>
<b>età media</b>	<b>76,4</b>	<b>67,5</b>	<b>75,0</b>	<b>79,2</b>	<b>72,4</b>

(a) Valori assoluti riferiti alle pensioni contabilizzate

(b) Età in anni compiuti

## FONDO MINATORI

**Tav. 9 - Percentuale delle pensioni vigenti al 01/01/2004 ripartite classi di età del titolare, per categoria.**  
(escluse le convenzioni internazionali)

	Vecchiaia	Anzianità	Superstiti di assicurato	Superstiti di pensionato	Complesso
<b>Fino a 4</b>	-	-	-	-	-
<b>5 - 9</b>	-	-	-	-	-
<b>10 - 14</b>	-	-	-	-	-
<b>15 - 19</b>	-	-	-	-	-
<b>20 - 24</b>	-	-	-	-	-
<b>25 - 29</b>	-	-	-	-	-
<b>30 - 34</b>	-	-	-	-	-
<b>35 - 39</b>	-	-	-	0,1	-
<b>40 - 44</b>	-	-	-	0,1	-
<b>45 - 49</b>	-	1,5	0,5	0,6	1,0
<b>50 - 54</b>	0,2	8,1	1,1	1,6	4,8
<b>55 - 59</b>	4,5	12,4	2,6	2,1	7,8
<b>60 - 64</b>	8,1	17,2	7,4	5,2	12,0
<b>65 - 69</b>	12,4	19,4	12,4	6,7	14,4
<b>70 - 74</b>	20,1	16,7	19,7	12,0	15,8
<b>75 - 79</b>	18,5	12,3	25,6	16,8	15,4
<b>80 - 84</b>	13,5	8,6	20,2	21,6	13,9
<b>85 - 89</b>	7,6	3,6	8,8	17,9	8,5
<b>oltre 90</b>	15,1	0,2	1,6	15,3	6,2
<b>totale</b>	<b>100</b>	<b>100</b>	<b>100</b>	<b>100</b>	<b>100</b>
<b>eta' media</b>	<b>76,4</b>	<b>67,5</b>	<b>75,0</b>	<b>79,2</b>	<b>72,4</b>

(a) Valori assoluti riferiti alle pensioni contabilizzate

(b) Età in anni compiuti

### FONDO MINATORI

Graf. 5 - Pensioni vigenti al 01/01/2004 secondo lo stato di riliquidazione

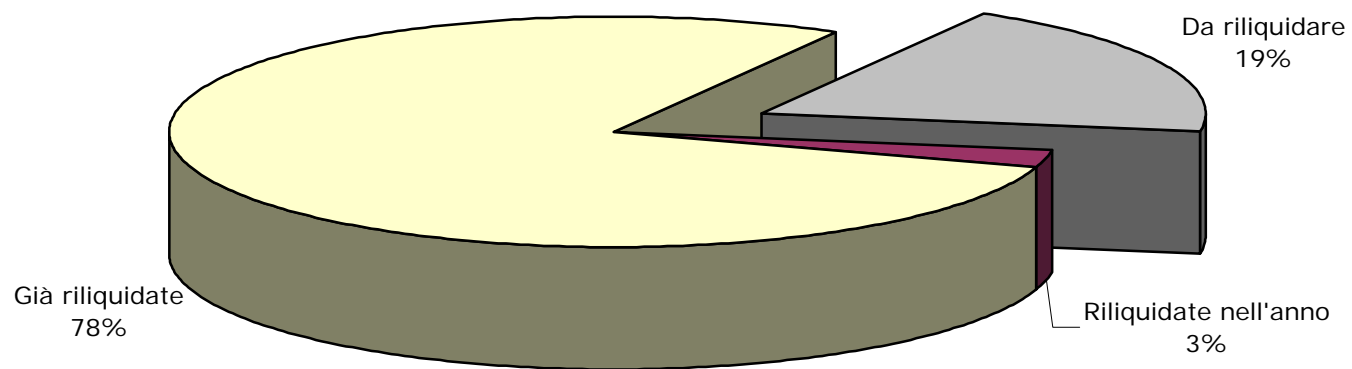



### FONDO MINATORI

Graf. 6 - Pensioni vigenti al 01/01/2004 a completo carico della Gestione

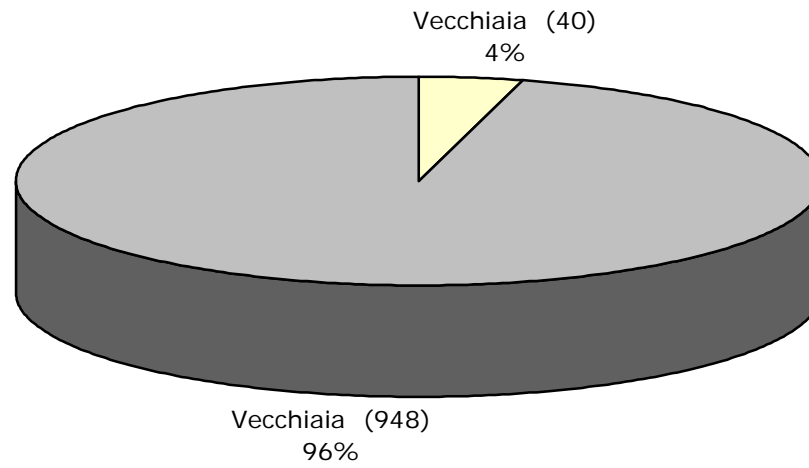

# **ISTITUTO NAZIONALE DELLA PREVIDENZA SOCIALE**

-----  
SEDE CENTRALE DI ROMA  
-----

FONDO DI PREVIDENZA DIPENDENTI AZIENDE  
PRIVATE DEL GAS

## **INDICAZIONI DI CARATTERE STATISTICO**

**(Allegato al Preventivo per l'anno 2005)**

## FONDO GAS

### INDICE DELLE TAVOLE

#### ***Valori economici di bilancio e altri elementi***

Tav.1 - Elementi caratteristici della gestione

#### ***Distribuzione delle pensioni vigenti al 31.10.2004***

Tav. 2 - Pensioni vigenti distinte per anno di decorrenza e categoria

Tav. 3 - Pensioni vigenti e pensioni non integrate distinte per anno di decorrenza e categoria

Tav. 4 - Importi medi alla decorrenza e a ottobre 2004 delle pensioni vigenti distinte per anno di decorrenza e categoria

Tav. 5 - Numero delle pensioni vigenti distinte per classe di importo della pensione mensile e per categoria

Tav. 6 - Numero delle pensioni vigenti distinte per classe di importo dell'integrazione mensile a carico del Fondo e per categoria

Tav. 7 - Numero delle pensioni vigenti distinte per categoria, sesso e classe di età del titolare - Valori assoluti

Tav. 8 - Numero delle pensioni vigenti distinte per categoria, sesso e classe di età del titolare - Valori percentuali

Tav. 9 - Numero delle pensioni di vecchiaia con decorrenza nell'anno 2004 ripartite per sesso e distinte tra pensioni di vecchiaia propriamente dette e pensioni di anzianità

Tav. 10 - Pensioni vigenti al 31.10.2004 distinte per categoria e tipo di integrazione

## FONDO GAS

**Tav. 1 - Elementi caratteristici della gestione nel quinquennio 1999 - 2003**

Descrizione	Anni				
	1999	2000	2001	2002	2003
Aliquota contributiva a fine anno <sup>(a)</sup>	4,00%	1,70%	1,70%	1,70%	1,70%
Risultato d'esercizio (migliaia di euro)	6.763	6.175	1.093	4.606	44.565
Patrimonio netto a fine anno (migliaia di euro)	83.889	90.064	91.157	95.763	140.328
Numero iscritti a fine anno	13.350	12.700	12.300	12.000	11.900
Monti retributivi (migliaia di euro)	283.018	285.601	285.084	267.000	270.000
Retribuzione media (unità di euro)	21.175	22.414	22.827	22.250	22.500
Numero pensioni vigenti a fine anno <sup>(b)</sup>	6.152	6.043	5.978	5.858	5.806
Pensione media in pagamento (unità di euro) <sup>(b)</sup>	14.698	15.094	15.615	16.264	16.918
Rapporto iscritti - pensionati	2,17	2,10	2,06	2,05	2,05
Rapporto pensione media - retribuzione media	69,4%	67,3%	68,4%	73,1%	75,2%

<sup>(a)</sup> A decorrere dal 1° ottobre 2000 l'aliquota contributiva è stata fissata nella misura dell'1,70%.

<sup>(b)</sup> Valori di rendiconto risultanti dalle contabilizzazioni dell'anno modificate per tener conto delle relative integrazioni di competenza

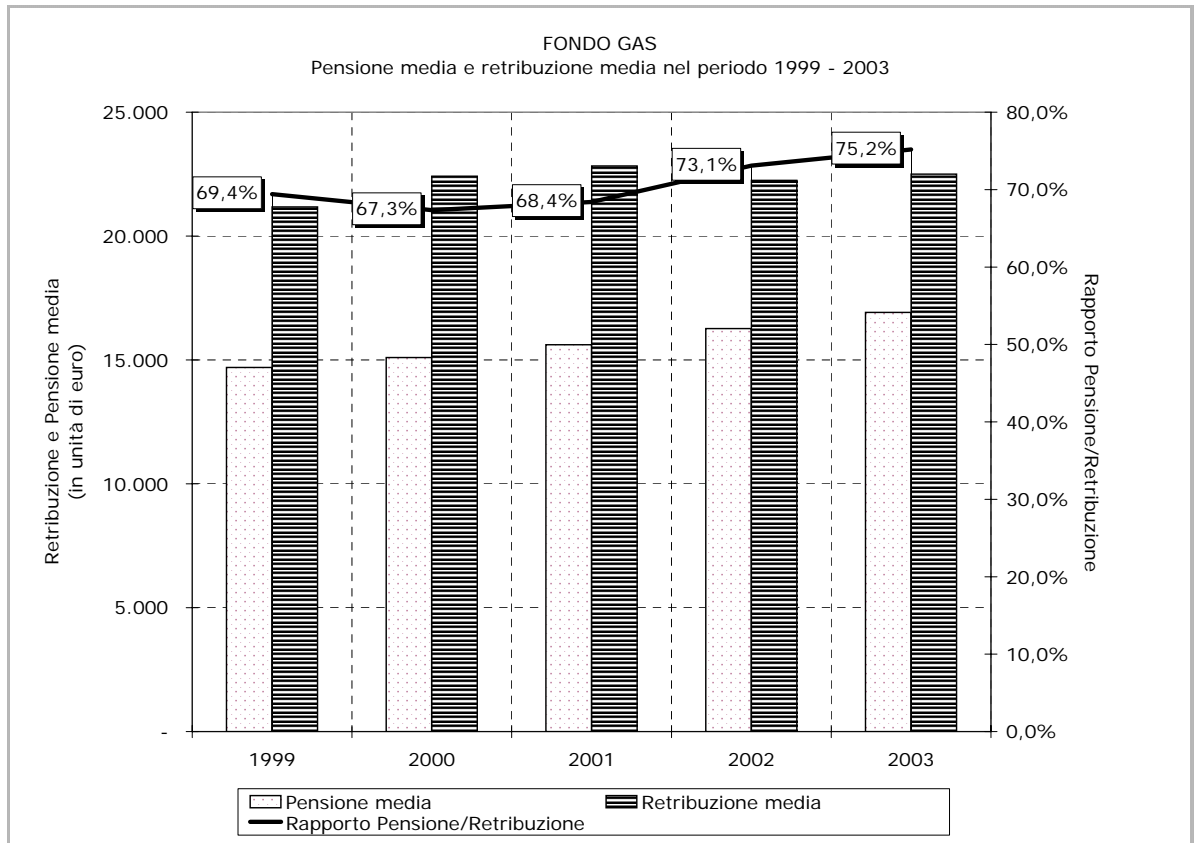
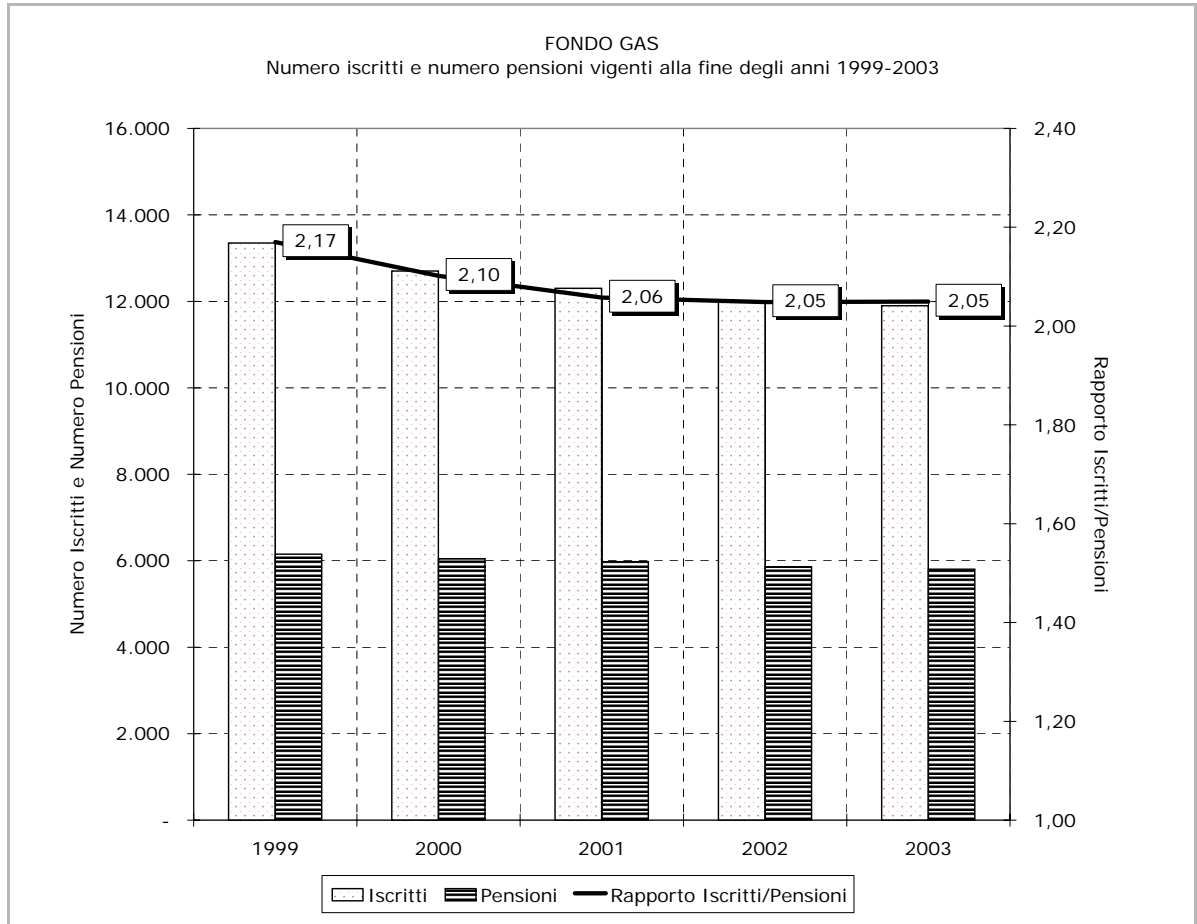

## FONDO GAS

Tav. 2 - Pensioni vigenti al 31.10.2004 distinte per anno di decorrenza e categoria <sup>(a)</sup>  
(Importi in unità di euro)

Anno di decorrenza	VECCHIAIA		INVALIDITA'		SUPERSTITI				COMPLESSO	
	Numero	Importo medio mensile in pagamento	Numero	Importo medio mensile in pagamento	da assicurato		da pensionato		Numero	Importo medio mensile in pagamento
					Numero	Importo medio mensile in pagamento	Numero	Importo medio mensile in pagamento		
ante 1970	7	1.261	22	1.119	122	688	58	730	209	764
1970	8	1.405	1	896	16	873	15	832	40	965
1971	12	1.333	4	1.213	11	847	9	859	36	1.053
1972	14	1.477	3	1.080	20	826	9	772	46	1.030
1973	26	1.311	9	1.136	12	884	11	790	58	1.097
1974	29	1.344	3	1.158	18	856	20	874	70	1.076
1975	26	1.391	4	1.181	10	913	16	884	56	1.146
1976	31	1.371	12	1.237	14	933	27	758	84	1.082
1977	41	1.345	10	1.284	12	881	29	915	92	1.142
1978	45	1.310	11	1.399	11	949	31	869	98	1.140
1979	57	1.462	5	1.283	24	898	35	858	121	1.168
1980	80	1.467	8	1.212	21	912	37	881	146	1.224
1981	162	1.416	9	1.391	15	946	30	870	216	1.306
1982	68	1.528	9	1.227	8	831	55	864	140	1.208
1983	81	1.445	8	1.226	10	786	56	800	155	1.158
1984	77	1.469	3	1.306	11	789	47	785	138	1.178
1985	88	1.515	3	1.358	14	834	58	828	163	1.210
1986	113	1.623	6	1.441	10	916	51	771	180	1.336
1987	128	1.731	6	1.399	11	946	61	830	206	1.412
1988	124	1.737	6	1.350	8	872	45	808	183	1.458
1989	130	1.698	6	1.236	7	798	64	803	207	1.377
1990	88	1.720	1	1.464	3	810	74	781	166	1.284
1991	94	1.786	4	1.463	11	875	61	851	170	1.384
1992	138	1.834	4	1.309	2	1.108	91	837	235	1.433
1993	39	1.791	2	1.398	11	895	73	854	125	1.159
1994	172	1.915	5	1.402	7	984	94	854	278	1.524
1995	97	1.962	4	1.356	7	894	58	875	166	1.522
1996	113	1.933	4	1.415	6	986	80	844	203	1.466
1997	180	2.026	5	1.500	5	786	89	898	279	1.635
1998	131	1.976	2	1.435	6	904	85	888	224	1.530
1999	92	1.944	2	1.666	9	1.032	77	884	180	1.442
2000	80	2.053	6	1.492	13	1.134	77	877	176	1.451
2001	99	1.941	5	1.576	8	1.197	83	895	195	1.456
2002	121	1.903	1	1.562	6	1.069	85	929	213	1.489
2003	121	2.078	8	1.488	5	981	119	908	253	1.487
2004	174	1.981	3	1.724	8	983	71	964	256	1.665
<b>totale</b>	<b>3.086</b>	<b>1.759</b>	<b>204</b>	<b>1.313</b>	<b>492</b>	<b>854</b>	<b>1.981</b>	<b>856</b>	<b>5.763</b>	<b>1.355</b>

<sup>(a)</sup> I dati si riferiscono alle pensioni contabilizzate

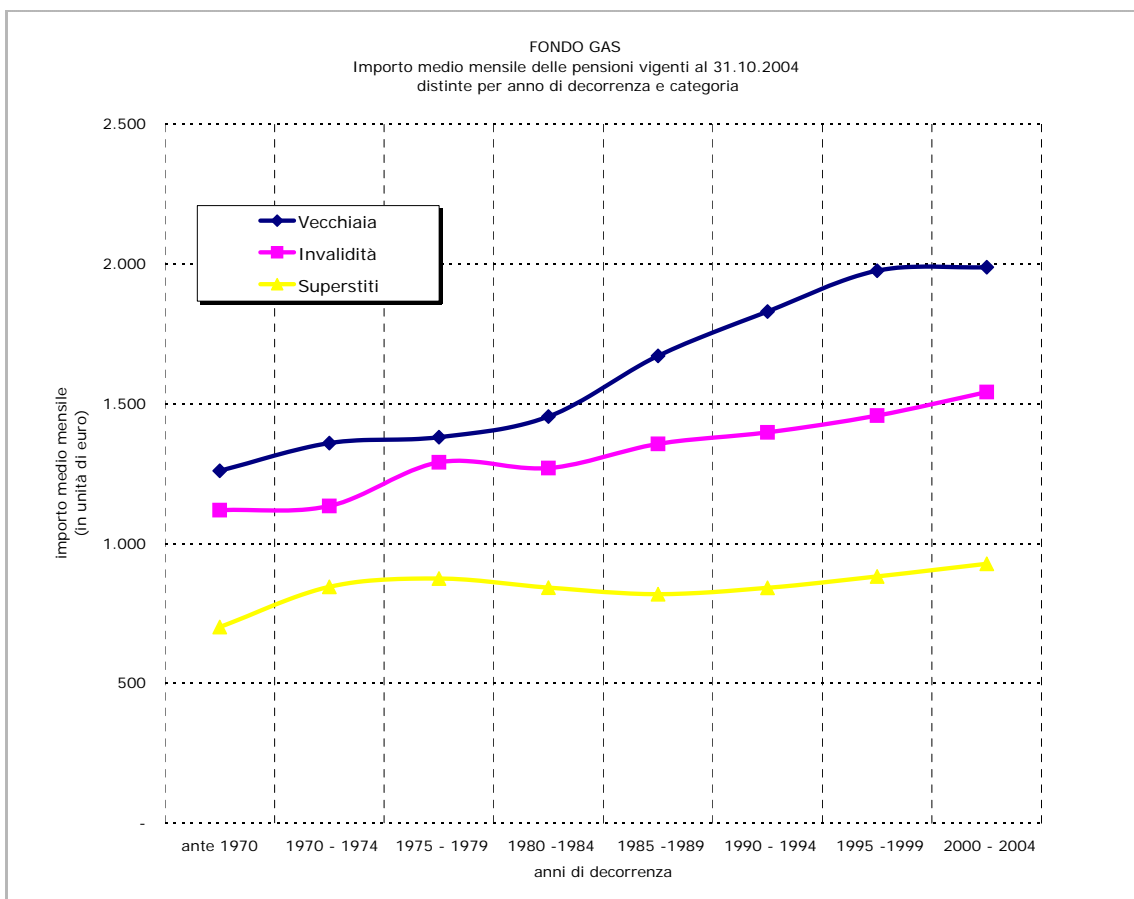
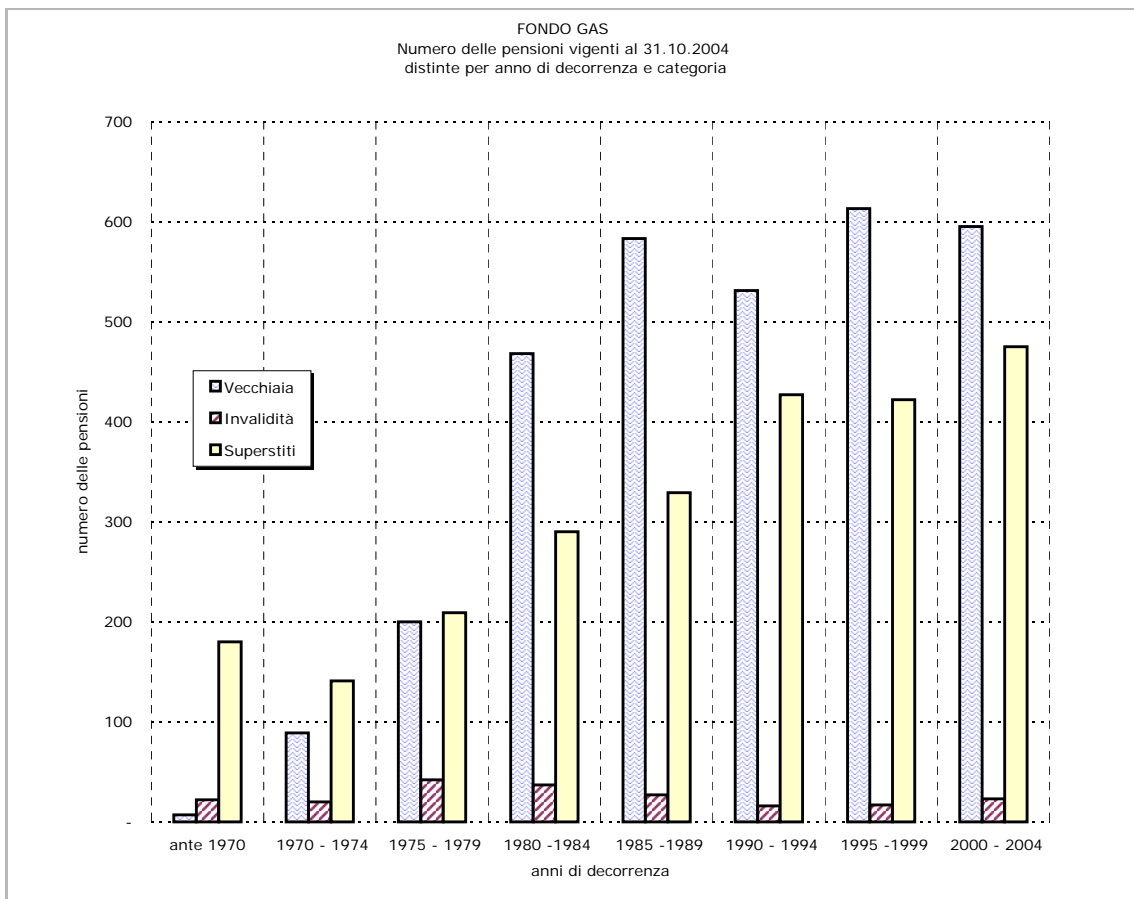

## FONDO GAS

Tav. 3 - Pensioni vigenti al 31.10.2004 e pensioni non integrate distinte per anno di decorrenza e categoria<sup>(a)</sup>  
(Importi in unità di euro)

Anno di decorrenza	VECCHIAIA			INVALIDITA'			SUPERSTITI						COMPLESSO			
	Numero totale	Numero non integrate	quota non integrate	Numero totale	Numero non integrate	quota non integrate	da assicurato			da pensionato			Numero totale	Numero non integrate	quota non integrate	
							Numero totale	Numero non integrate	quota non integrate	Numero totale	Numero non integrate	quota non integrate				
ante																
1970	7	2	29%	22	6	27%	122	82	67%	58	41	71%	209	131	63%	
1970	8	2	25%	1	-	-	16	5	31%	15	6	40%	40	13	33%	
1971	12	3	25%	4	-	-	11	4	36%	9	5	56%	36	12	33%	
1972	14	1	7%	3	-	-	20	2	10%	9	4	44%	46	7	15%	
1973	26	3	12%	9	-	-	12	1	8%	11	4	36%	58	8	14%	
1974	29	3	10%	3	-	-	18	2	11%	20	9	45%	70	14	20%	
1975	26	4	15%	4	-	-	10	2	20%	16	7	44%	56	13	23%	
1976	31	8	26%	12	-	-	14	1	7%	27	12	44%	84	21	25%	
1977	41	6	15%	10	-	-	12	-	-	29	7	24%	92	13	14%	
1978	45	17	38%	11	1	9%	11	1	9%	31	8	26%	98	27	28%	
1979	57	18	32%	5	-	-	24	2	8%	35	7	20%	121	27	22%	
1980	80	11	14%	8	-	-	21	1	5%	37	14	38%	146	26	18%	
1981	162	25	15%	9	-	-	15	-	-	30	4	13%	216	29	13%	
1982	68	4	6%	9	-	-	8	-	-	55	22	40%	140	26	19%	
1983	81	23	28%	8	-	-	10	-	-	56	20	36%	155	43	28%	
1984	77	11	14%	3	-	-	11	1	9%	47	13	28%	138	25	18%	
1985	88	25	28%	3	1	33%	14	3	21%	58	20	34%	163	49	30%	
1986	113	46	41%	6	2	33%	10	1	10%	51	17	33%	180	66	37%	
1987	128	26	20%	6	-	-	11	2	18%	61	15	25%	206	43	21%	
1988	124	31	25%	6	-	-	8	1	13%	45	16	36%	183	48	26%	
1989	130	22	17%	6	1	17%	7	2	29%	64	19	30%	207	44	21%	
1990	88	23	26%	1	-	-	3	-	-	74	18	24%	166	41	25%	
1991	94	13	14%	4	-	-	11	1	9%	61	6	10%	170	20	12%	
1992	138	10	7%	4	-	-	2	-	-	91	17	19%	235	27	11%	
1993	39	7	18%	2	-	-	11	2	18%	73	12	16%	125	21	17%	
1994	172	17	10%	5	-	-	7	3	43%	94	21	22%	278	41	15%	
1995	97	14	14%	4	-	-	7	2	29%	58	8	14%	166	24	14%	
1996	113	19	17%	4	-	-	6	2	33%	80	17	21%	203	38	19%	
1997	180	55	31%	5	3	60%	5	2	40%	89	22	25%	279	82	29%	
1998	131	19	15%	2	-	-	6	2	33%	85	16	19%	224	37	17%	
1999	92	15	16%	2	1	50%	9	2	22%	77	15	19%	180	33	18%	
2000	80	16	20%	6	1	17%	13	3	23%	77	13	17%	176	33	19%	
2001	99	28	28%	5	1	20%	8	2	25%	83	16	19%	195	47	24%	
2002	121	47	39%	1	1	100%	6	4	67%	85	17	20%	213	69	32%	
2003	121	33	27%	8	4	50%	5	3	60%	119	23	19%	253	63	25%	
2004	174	44	25%	3	2	67%	8	2	25%	71	29	41%	256	77	30%	
<b>totale</b>	<b>3.086</b>	<b>651</b>	<b>21%</b>	<b>204</b>	<b>24</b>	<b>12%</b>	<b>492</b>	<b>143</b>	<b>29%</b>	<b>1.981</b>	<b>520</b>	<b>26%</b>	<b>5.763</b>	<b>1.338</b>	<b>23%</b>	

<sup>(a)</sup> I dati si riferiscono alle pensioni contabilizzate



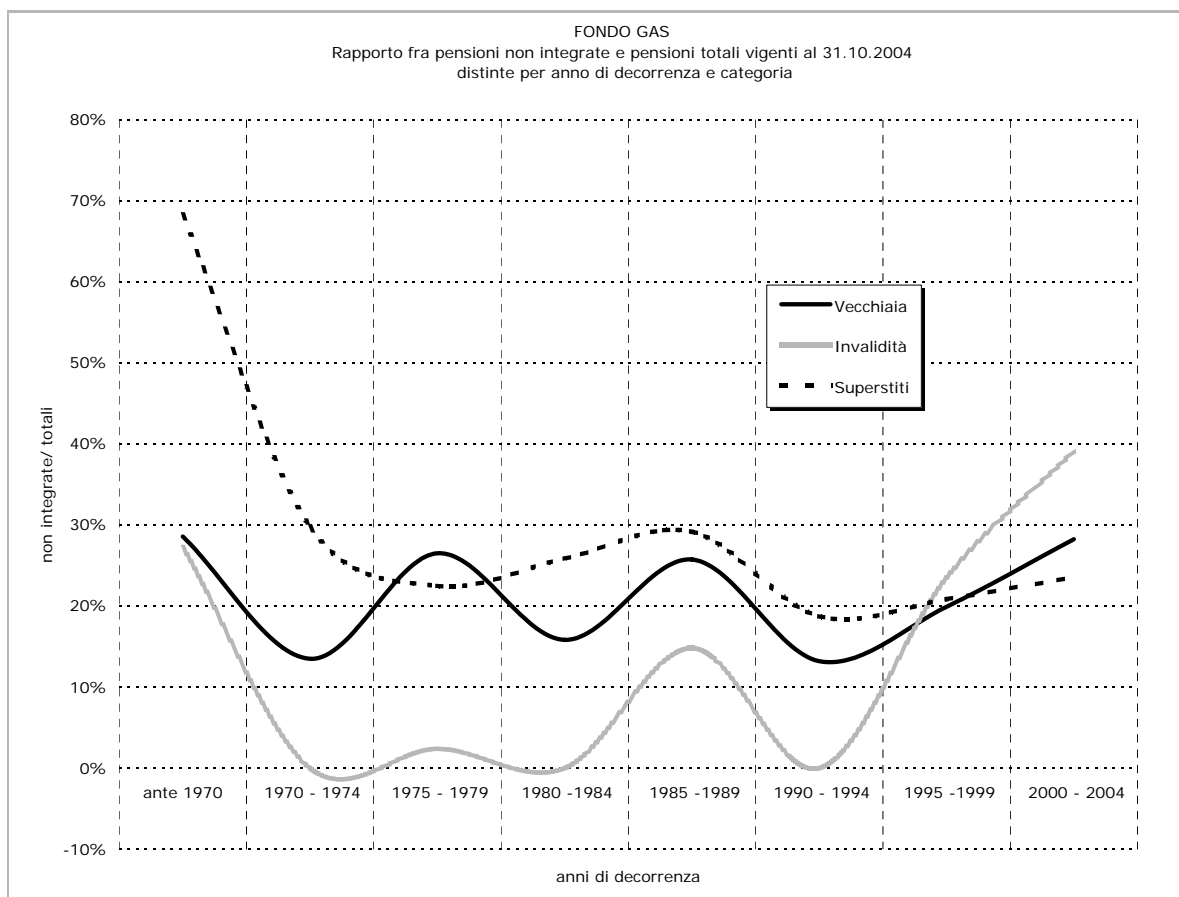
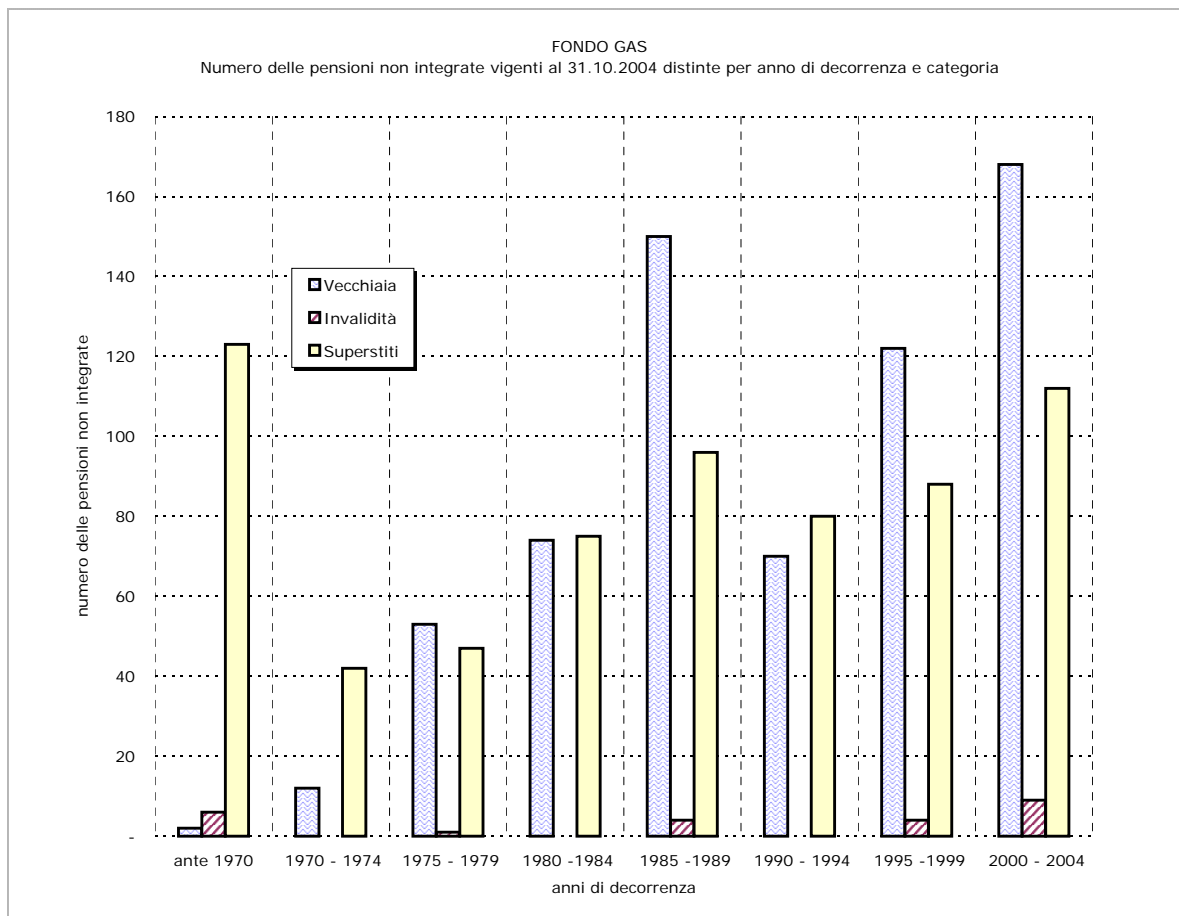

## FONDO GAS

Tav. 4 - Importi medi alla decorrenza e importi medi a ottobre 2004 delle pensioni vigenti al 31.10.2004 distinte per anno di decorrenza e categoria <sup>(a)</sup>

Anno di decorrenza	VECCHIAIA			INVALIDITA'			SUPERSTITI di assicurato			COMPLESSO		
	Numero	Importo medio mensile (in unità di euro)		Numero	Importo medio mensile (in unità di euro)		Numero	Importo medio mensile (in unità di euro)		Numero	Importo medio mensile (in unità di euro)	
		alla decorrenza	al 31.10.2004		alla decorrenza	al 31.10.2004		alla decorrenza	al 31.10.2004		alla decorrenza	al 31.10.2004
ante 1970	7	46	1.261	22	35	1.119	122	24	688	151	27	778
1970	8	95	1.405	1	40	896	16	45	873	25	61	1.044
1971	12	89	1.333	4	78	1.213	11	51	847	27	72	1.117
1972	14	127	1.477	3	45	1.080	20	56	826	37	82	1.093
1973	26	106	1.311	9	91	1.136	12	75	884	47	95	1.168
1974	29	142	1.344	3	102	1.158	18	91	856	50	121	1.157
1975	26	155	1.391	4	119	1.181	10	114	913	40	141	1.251
1976	31	170	1.371	12	175	1.237	14	116	933	57	158	1.235
1977	41	199	1.345	10	218	1.284	12	140	881	63	191	1.247
1978	45	218	1.310	11	254	1.399	11	148	949	67	212	1.266
1979	57	288	1.462	5	249	1.283	24	177	898	86	255	1.294
1980	80	340	1.467	8	282	1.212	21	238	912	109	316	1.341
1981	162	321	1.416	9	367	1.391	15	266	946	186	319	1.377
1982	68	508	1.528	9	393	1.227	8	288	831	85	475	1.430
1983	81	555	1.445	8	469	1.226	10	332	786	99	525	1.361
1984	77	618	1.469	3	540	1.306	11	385	789	91	587	1.381
1985	88	699	1.515	3	620	1.358	14	426	834	105	660	1.420
1986	113	805	1.623	6	703	1.441	10	487	916	129	776	1.560
1987	128	911	1.731	6	721	1.399	11	505	946	145	872	1.657
1988	124	966	1.737	6	676	1.350	8	534	872	138	928	1.670
1989	130	1.033	1.698	6	730	1.236	7	518	798	143	995	1.635
1990	88	1.115	1.720	1	941	1.464	3	679	810	92	1.099	1.688
1991	94	1.238	1.786	4	1.013	1.463	11	775	875	109	1.183	1.682
1992	138	1.358	1.834	4	952	1.309	2	939	1.108	144	1.341	1.810
1993	39	1.346	1.791	2	1.026	1.398	11	867	895	52	1.232	1.587
1994	172	1.487	1.915	5	859	1.402	7	840	984	184	1.445	1.866
1995	97	1.562	1.962	4	1.005	1.356	7	849	894	108	1.496	1.870
1996	113	1.619	1.933	4	888	1.415	6	871	986	123	1.559	1.870
1997	180	1.770	2.026	5	1.341	1.500	5	920	786	190	1.736	1.980
1998	131	1.739	1.976	2	1.257	1.435	6	948	904	139	1.698	1.922
1999	92	1.739	1.944	2	1.500	1.666	9	935	1.032	103	1.664	1.859
2000	80	1.864	2.053	6	1.318	1.492	13	1.129	1.134	99	1.734	1.898
2001	99	1.805	1.941	5	1.463	1.576	8	1.133	1.197	112	1.742	1.872
2002	121	1.816	1.903	1	1.496	1.562	6	1.185	1.069	128	1.784	1.861
2003	121	2.030	2.078	8	1.449	1.488	5	1.077	981	134	1.959	2.002
2004	174	1.982	1.981	3	1.724	1.724	8	1.018	983	185	1.936	1.934
<b>totale</b>	<b>3.086</b>	<b>1.190</b>	<b>1.759</b>	<b>204</b>	<b>553</b>	<b>1.313</b>	<b>492</b>	<b>332</b>	<b>854</b>	<b>3.782</b>	<b>1.044</b>	<b>1.617</b>

<sup>(a)</sup> I dati si riferiscono alle pensioni contabilizzate

FONDO GAS  
 Importi medi alla decorrenza e a ottobre 2004 per il complesso delle pensioni  
 vigenti al 31.10.2004 distinte per anno di decorrenza

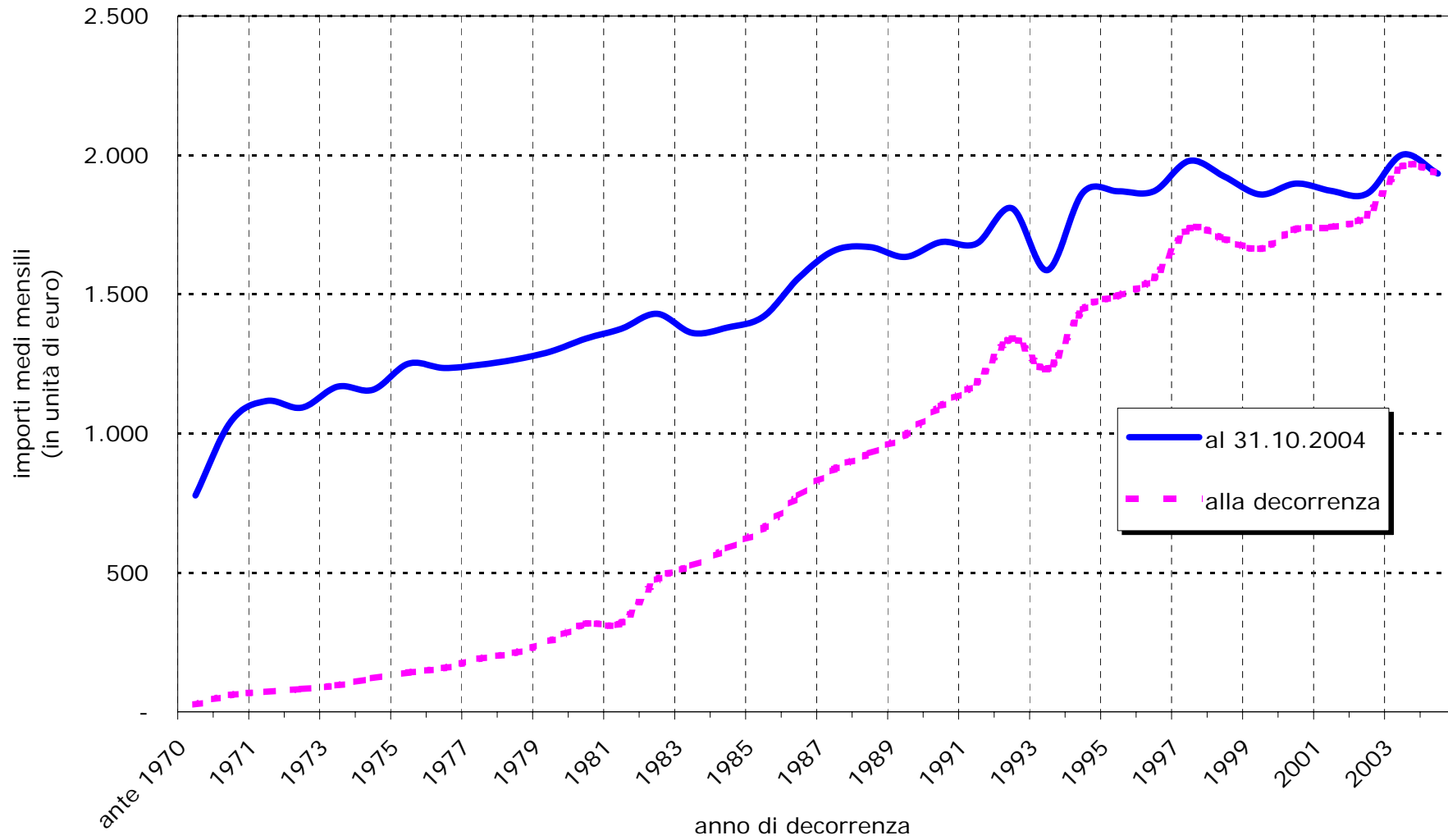

## FONDO GAS

**Tav. 5 - Numero delle pensioni vigenti al 31.10.2004 distinte per classe di importo della pensione mensile e categoria<sup>(a)</sup>**

Classi di importo mensile (unità di euro) <sup>(b)</sup>	VECCHIAIA		INVALIDITA'		SUPERSTITI		COMPLESSO	
	Valori assoluti	Valori percentuali	Valori assoluti	Valori percentuali	Valori assoluti	Valori percentuali	Valori assoluti	Valori percentuali
fino a 150	-	-	-	-	1	0,0	1	0,0
150 - 300	-	-	-	-	17	0,7	17	0,3
300 - 450	-	-	-	-	50	2,0	50	0,9
450 - 600	2	0,1	3	1,5	102	4,1	107	1,9
600 - 750	5	0,2	6	2,9	461	18,6	472	8,2
750 - 900	10	0,3	12	5,9	938	37,9	960	16,7
900 - 1050	21	0,7	23	11,3	602	24,3	646	11,2
1050 - 1200	99	3,2	25	12,3	185	7,5	309	5,4
1200 - 1350	249	8,1	47	23,0	76	3,1	372	6,5
1350 - 1500	397	12,9	34	16,7	25	1,0	456	7,9
1500 - 1650	548	17,8	30	14,7	6	0,2	584	10,1
1650 - 1800	539	17,5	7	3,4	5	0,2	551	9,6
1800 - 1950	466	15,1	10	4,9	2	0,1	478	8,3
1950 - 2100	291	9,4	5	2,5	1	0,0	297	5,2
2100 - 2250	165	5,3	-	-	-	-	165	2,9
2250 - 2400	93	3,0	-	-	1	0,0	94	1,6
2400 - 2550	52	1,7	2	1,0	-	-	54	0,9
2550 - 2700	41	1,3	-	-	-	-	41	0,7
2700 e oltre	108	3,5	-	-	1	0,0	109	1,9
<b>totale</b>	<b>3.086</b>	<b>100,0</b>	<b>204</b>	<b>100,0</b>	<b>2.473</b>	<b>100,0</b>	<b>5.763</b>	<b>100,0</b>
<b>Importo medio mensile</b>	<b>1.759</b>		<b>1.313</b>		<b>855</b>		<b>1.355</b>	

<sup>(a)</sup> I dati si riferiscono alle pensioni contabilizzate

<sup>(b)</sup> L'estremo superiore della classe è escluso

**FONDO GAS**

**Distribuzione percentuale delle pensioni vigenti al 31.10.2004 distinte per categoria e classi di importo mensile (classi di importo mensile in unità di euro)**

VECCHIAIA

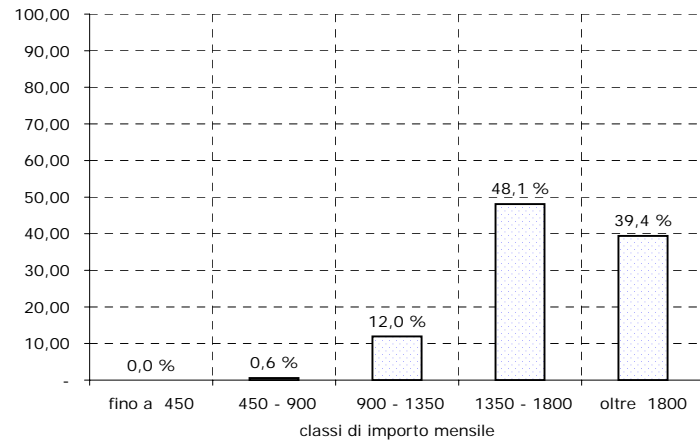

INVALIDITA'

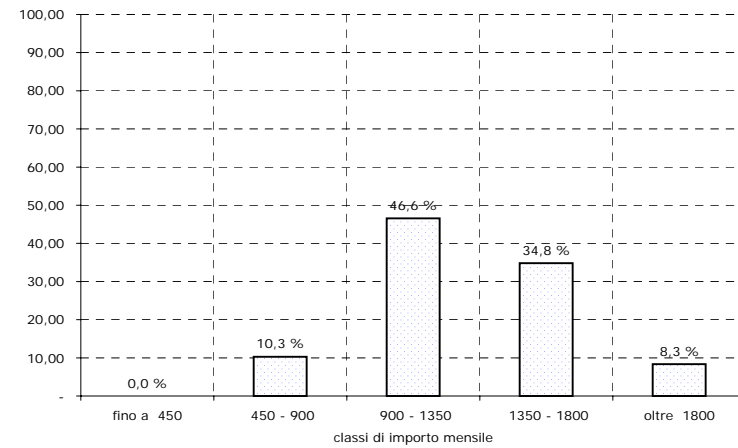

SUPERSTITI

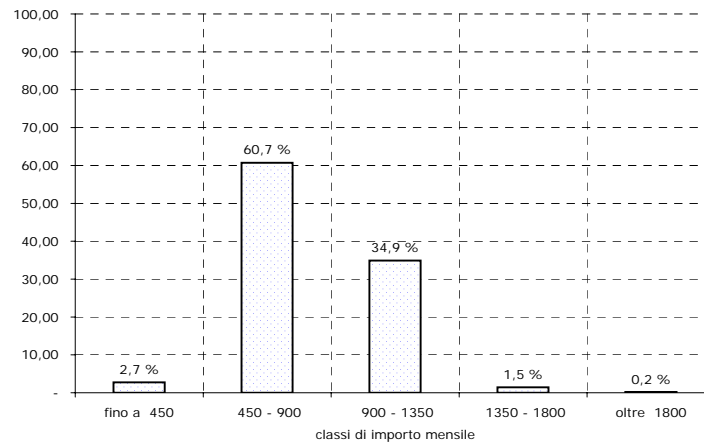

COMPLESSO

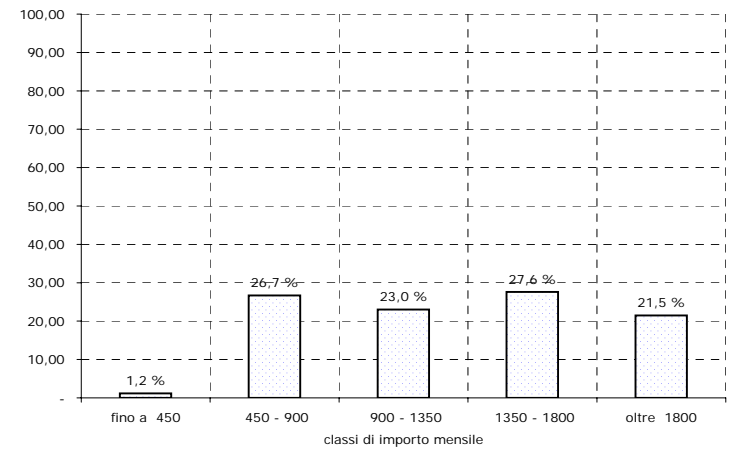

## FONDO GAS

Tav.6 - Numero delle pensioni vigenti al 31.10.2004 distinte per classe di importo di integrazione mensile a carico del Fondo<sup>(a)</sup>

Classi di importo mensile (unità di euro) <sup>(b)</sup>	VECCHIAIA			INVALIDITA'			SUPERSTITI			COMPLESSO		
	Valori assoluti	Valori percentuali	Valori percentuali cumulati	Valori assoluti	Valori percentuali	Valori percentuali cumulati	Valori assoluti	Valori percentuali	Valori percentuali cumulati	Valori assoluti	Valori percentuali	Valori percentuali cumulati
nessuna integrazione	651	21,1	21,1	24	11,8	11,8	663	26,8	26,8	1.338	23,2	23,2
0 - 30	207	6,7	27,8	6	2,9	14,7	346	14,0	40,8	559	9,7	32,9
30 - 60	265	8,6	36,4	17	8,3	23,0	435	17,6	58,4	717	12,4	45,4
60 - 90	296	9,6	46,0	37	18,1	41,2	368	14,9	73,3	701	12,2	57,5
90 - 120	313	10,1	56,1	18	8,8	50,0	308	12,5	85,7	639	11,1	68,6
120 - 150	294	9,5	65,7	12	5,9	55,9	182	7,4	93,1	488	8,5	77,1
150 - 180	252	8,2	73,8	27	13,2	69,1	72	2,9	96,0	351	6,1	83,2
180 - 210	259	8,4	82,2	12	5,9	75,0	33	1,3	97,3	304	5,3	88,4
210 - 240	154	5,0	87,2	9	4,4	79,4	15	0,6	97,9	178	3,1	91,5
240 - 270	117	3,8	91,0	3	1,5	80,9	8	0,3	98,3	128	2,2	93,8
270 - 300	74	2,4	93,4	1	0,5	81,4	13	0,5	98,8	88	1,5	95,3
300 - 330	53	1,7	95,1	4	2,0	83,3	7	0,3	99,1	64	1,1	96,4
330 - 360	27	0,9	96,0	8	3,9	87,3	3	0,1	99,2	38	0,7	97,1
360 - 390	22	0,7	96,7	6	2,9	90,2	3	0,1	99,3	31	0,5	97,6
390 - 420	20	0,6	97,3	1	0,5	90,7	1	0,0	99,4	22	0,4	98,0
420 - 450	15	0,5	97,8	1	0,5	91,2	2	0,1	99,4	18	0,3	98,3
450 - 480	8	0,3	98,1	4	2,0	93,1	4	0,2	99,6	16	0,3	98,6
480 - 510	8	0,3	98,3	3	1,5	94,6	-	-	99,6	11	0,2	98,8
510 - 540	11	0,4	98,7	1	0,5	95,1	2	0,1	99,7	14	0,2	99,0
540 - 570	5	0,2	98,9	-	-	95,1	2	0,1	99,8	7	0,1	99,1
570 - 600	2	0,1	98,9	4	2,0	97,1	1	0,0	99,8	7	0,1	99,2
600 - 630	4	0,1	99,1	3	1,5	98,5	-	-	99,8	7	0,1	99,4
630 - 660	7	0,2	99,3	-	-	98,5	2	0,1	99,9	9	0,2	99,5
660 - 690	3	0,1	99,4	-	-	98,5	-	-	99,9	3	0,1	99,6
690 - 720	3	0,1	99,5	-	-	98,5	2	0,1	100,0	5	0,1	99,7
720 - 750	-	-	99,5	1	0,5	99,0	-	-	100,0	1	0,0	99,7
750 - 780	2	0,1	99,5	1	0,5	99,5	-	-	100,0	3	0,1	99,7
780 - 810	2	0,1	99,6	-	-	99,5	-	-	100,0	2	0,0	99,8
810 - 840	3	0,1	99,7	-	-	99,5	-	-	100,0	3	0,1	99,8
840 - 870	1	0,0	99,7	-	-	99,5	-	-	100,0	1	0,0	99,8
870 - 900	2	0,1	99,8	-	-	99,5	-	-	100,0	2	0,0	99,9
900 - 930	-	-	99,8	-	-	99,5	-	-	100,0	-	-	99,9
930 - 960	-	-	99,8	-	-	99,5	-	-	100,0	-	-	99,9
960 - 990	-	-	99,8	-	-	99,5	-	-	100,0	-	-	99,9
990 - 1020	-	-	99,8	-	-	99,5	-	-	100,0	-	-	99,9
1020 e oltre	6	0,2	100,0	1	0,5	100,0	1	0,0	100,0	8	0,1	100,0
<b>totale</b>	<b>3.086</b>	<b>100,0</b>		<b>204</b>	<b>100,0</b>		<b>2.473</b>	<b>100,0</b>		<b>5.763</b>	<b>100,0</b>	
<b>Importo medio mensile</b>	<b>124</b>			<b>170</b>			<b>61</b>			<b>99</b>		

<sup>(a)</sup> I dati si riferiscono alle pensioni contabilizzate<sup>(b)</sup> L'estremo superiore della classe è escluso

### FONDO GAS

Distribuzione percentuale delle pensioni vigenti al 31.10.2004 distinte per categoria e classi di importo di integrazione mensile (classi di importo mensile in unità di euro)

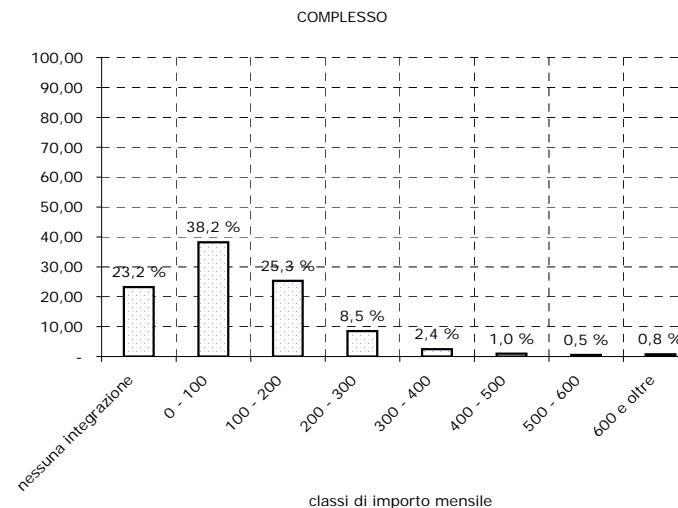
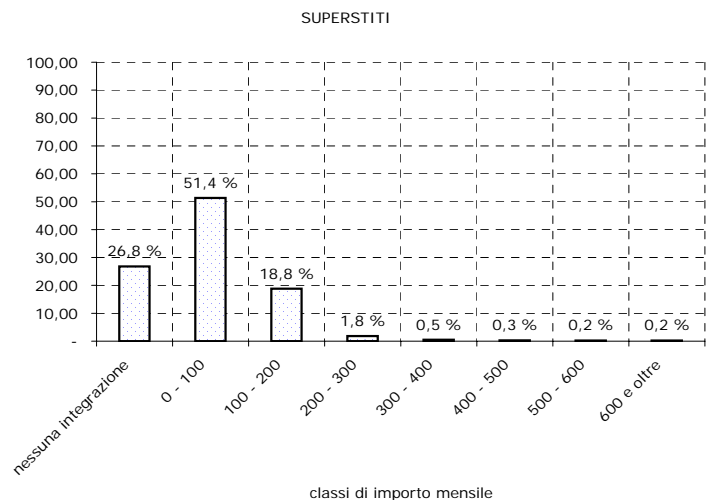
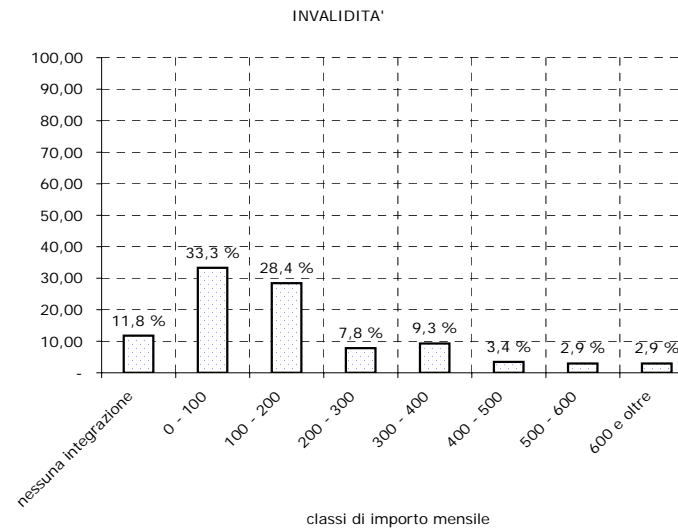
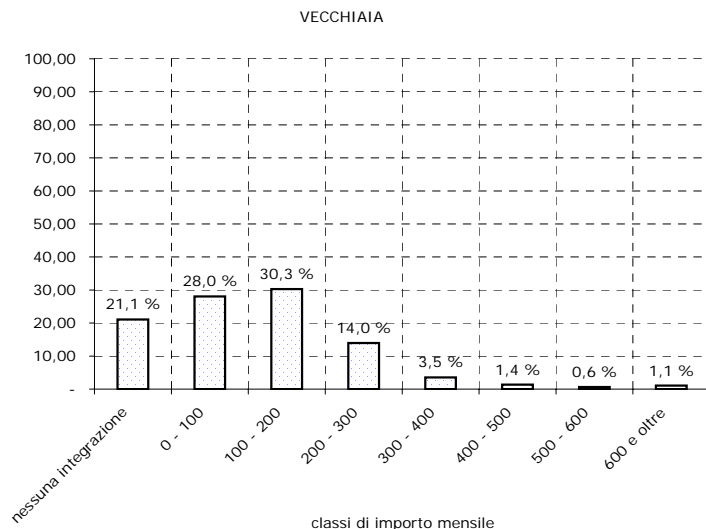

## FONDO GAS

Tav. 7 - Numero delle pensioni vigenti al 31.10.2004 distinte categoria, sesso e classe di età del titolare <sup>(a)</sup>  
(Valori assoluti)

Classi di età <sup>(b)</sup>	VECCHIAIA			INVALIDITA'			SUPERSTITI <sup>(c)</sup>			COMPLESSO		
	Maschi	Femmine	Totale	Maschi	Femmine	Totale	Maschi	Femmine	Totale	Maschi	Femmine	Totale
fino a 4	-	-	-	-	-	-	-	-	-	-	-	-
5 - 9	-	-	-	-	-	-	-	-	-	-	-	-
10 - 14	-	-	-	-	-	-	-	-	-	-	-	-
15 - 19	-	-	-	-	-	-	-	3	3	-	3	3
20 - 24	-	-	-	-	-	-	1	1	2	1	1	2
25 - 29	-	-	-	-	-	-	-	-	-	-	-	-
30 - 34	-	-	-	-	-	-	-	1	1	-	1	1
35 - 39	-	-	-	-	-	-	2	4	6	2	4	6
40 - 44	-	-	-	1	2	3	6	20	26	7	22	29
45 - 49	-	-	-	4	1	5	4	24	28	8	25	33
50 - 54	50	4	54	7	2	9	4	35	39	61	41	102
55 - 59	400	41	441	15	4	19	7	58	65	422	103	525
60 - 64	397	46	443	16	1	17	4	84	88	417	131	548
65 - 69	456	22	478	18	1	19	10	185	195	484	208	692
70 - 74	430	14	444	21	2	23	5	346	351	456	362	818
75 - 79	515	26	541	31	4	35	1	534	535	547	564	1.111
80 - 84	405	31	436	40	11	51	-	560	560	445	602	1.047
85 - 89	151	10	161	13	3	16	-	280	280	164	293	457
oltre 90	84	4	88	5	2	7	2	292	294	91	298	389
<b>totale</b>	<b>2.888</b>	<b>198</b>	<b>3.086</b>	<b>171</b>	<b>33</b>	<b>204</b>	<b>46</b>	<b>2.427</b>	<b>2.473</b>	<b>3.105</b>	<b>2.658</b>	<b>5.763</b>
<b>Età media</b>	<b>71,1</b>	<b>68,9</b>	<b>71,0</b>	<b>72,5</b>	<b>72,2</b>	<b>72,5</b>	<b>58,3</b>	<b>78,8</b>	<b>78,4</b>	<b>71,0</b>	<b>78,0</b>	<b>74,2</b>

<sup>(a)</sup> I dati si riferiscono alle pensioni contabilizzate<sup>(b)</sup> Età calcolata al 31.10.2004 in anni compiuti<sup>(c)</sup> Le indicazioni relative all'età si riferiscono al coniuge ove questo sia compreso fra i beneficiari, all'orfano più giovane nel caso d



## FONDO GAS

Tav. 8 - Numero delle pensioni vigenti al 31.10.2004 distinte categoria, sesso e classe di età del titolare <sup>(a)</sup>  
(Valori percentuali)

Classi di età <sup>(b)</sup>	VECCHIAIA			INVALIDITA'			SUPERSTITI <sup>(c)</sup>			COMPLESSO		
	Maschi	Femmine	Totale	Maschi	Femmine	Totale	Maschi	Femmine	Totale	Maschi	Femmine	Totale
fino a 4	-	-	-	-	-	-	-	-	-	-	-	-
5 - 9	-	-	-	-	-	-	-	-	-	-	-	-
10 - 14	-	-	-	-	-	-	-	-	-	-	-	-
15 - 19	-	-	-	-	-	-	-	0,1	0,1	-	0,1	0,1
20 - 24	-	-	-	-	-	-	2,2	0,0	0,1	0,0	0,0	0,0
25 - 29	-	-	-	-	-	-	-	-	-	-	-	-
30 - 34	-	-	-	-	-	-	-	0,0	0,0	-	0,0	0,0
35 - 39	-	-	-	-	-	-	4,3	0,2	0,2	0,1	0,2	0,1
40 - 44	-	-	-	0,6	6,1	1,5	13,0	0,8	1,1	0,2	0,8	0,5
45 - 49	-	-	-	2,3	3,0	2,5	8,7	1,0	1,1	0,3	0,9	0,6
50 - 54	1,7	2,0	1,7	4,1	6,1	4,4	8,7	1,4	1,6	2,0	1,5	1,8
55 - 59	13,9	20,7	14,3	8,8	12,1	9,3	15,2	2,4	2,6	13,6	3,9	9,1
60 - 64	13,7	23,2	14,4	9,4	3,0	8,3	8,7	3,5	3,6	13,4	4,9	9,5
65 - 69	15,8	11,1	15,5	10,5	3,0	9,3	21,7	7,6	7,9	15,6	7,8	12,0
70 - 74	14,9	7,1	14,4	12,3	6,1	11,3	10,9	14,3	14,2	14,7	13,6	14,2
75 - 79	17,8	13,1	17,5	18,1	12,1	17,2	2,2	22,0	21,6	17,6	21,2	19,3
80 - 84	14,0	15,7	14,1	23,4	33,3	25,0	-	23,1	22,6	14,3	22,6	18,2
85 - 89	5,2	5,1	5,2	7,6	9,1	7,8	-	11,5	11,3	5,3	11,0	7,9
oltre 90	2,9	2,0	2,9	2,9	6,1	3,4	4,3	12,0	11,9	2,9	11,2	6,7
<b>totale</b>	<b>100,0</b>	<b>100,0</b>	<b>100,0</b>	<b>100,0</b>	<b>100,0</b>	<b>100,0</b>	<b>100,0</b>	<b>100,0</b>	<b>100,0</b>	<b>100,0</b>	<b>100,0</b>	<b>100,0</b>

<sup>(a)</sup> I dati si riferiscono alle pensioni contabilizzate<sup>(b)</sup> Età calcolata al 31.10.2004 in anni compiuti<sup>(c)</sup> Le indicazioni relative all'età si riferiscono al coniuge ove questo sia compreso fra i beneficiari, all'orfano più giovane nel caso di

FONDO GAS

Pensioni vigenti al 31.10.2004 distinte per categoria e classi di età del titolare

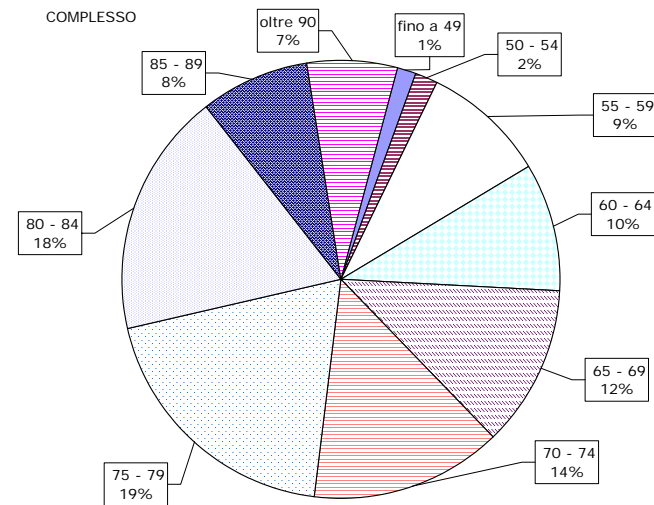
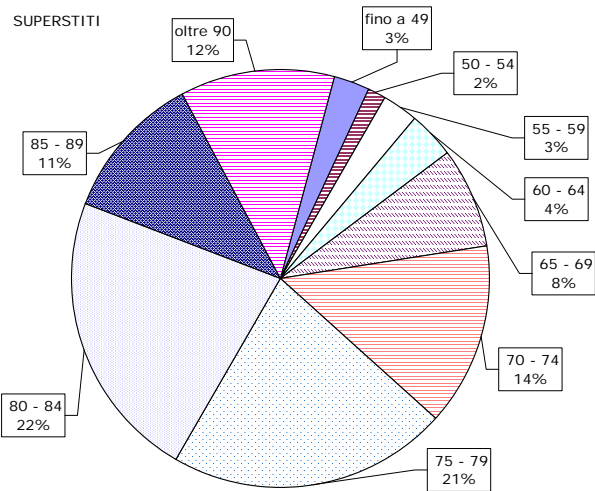
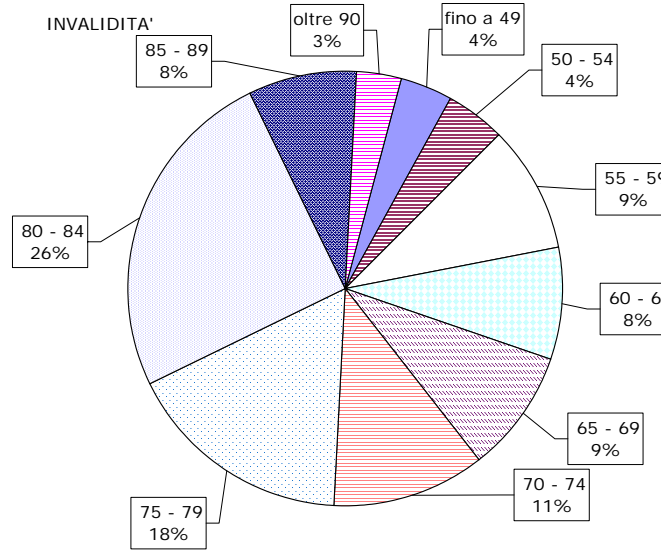
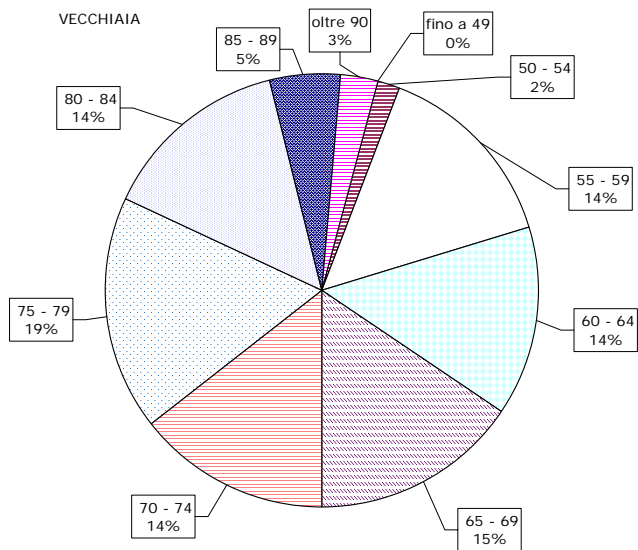

## FONDO GAS

Tav. 9 - Numero delle pensioni di vecchiaia vigenti al 31.10.2004 con decorrenza nell'anno 2004 ripartite per sesso e distinte tra pensioni di vecchiaia propriamente dette e pensioni di anzianità <sup>(a)</sup>

Categoria	Maschi		Femmine		Complesso	
	Numero	Importo medio mensile in pagamento (unità di euro)	Numero	Importo medio mensile in pagamento (unità di euro)	Numero	Importo medio mensile in pagamento (unità di euro)
Vecchiaia <sup>(b)</sup> <i>età media alla decorrenza</i> <i>anzianità media Fondo</i>	3 ( 65,0 ) ( 13,1 )	1.412	- ( - ) ( - )	- - -	3 ( 65,0 ) ( 13,1 )	1.412
Anzianità <i>età media alla decorrenza</i> <i>anzianità media Fondo</i>	157 ( 55,9 ) ( 26,3 )	1.983	14 ( 55,1 ) ( 24,6 )	2.085	171 ( 55,8 ) ( 26,2 )	1.991
Totale <i>età media alla decorrenza</i> <i>anzianità media Fondo</i>	160 ( 56,0 ) ( 26,1 )	1.972	14 ( 55,1 ) ( 24,6 )	2.085	174 ( 56,0 ) ( 26,0 )	1.981

<sup>(a)</sup> I dati si riferiscono alle pensioni contabilizzate

<sup>(b)</sup> Escluse le pensioni di anzianità

## FONDO GAS

Tav. 10 - Pensioni vigenti al 31.10.2004 per categoria e tipo di integrazione  
(Importi annui in unità di euro)

	Numero	Integrazione Fondo		AGO omogenea		AGO esclusiva		Totale	
		Complessiva	Media	Complessiva	Media	Complessiva	Media	Complessiva	Media
<b>PENSIONI NON INTEGRATE</b>									
Vecchiaia	651	-	-	11.969.815	18.387	2.765.284	4.248	14.735.099	22.635
Invalità	24	-	-	390.335	16.264	49.166	2.049	439.501	18.313
Superstiti	663	-	-	6.051.446	9.127	1.069.407	1.613	7.120.852	10.740
<b>Complesso</b>	<b>1.338</b>	<b>-</b>	<b>-</b>	<b>18.411.596</b>	<b>13.761</b>	<b>3.883.857</b>	<b>2.903</b>	<b>22.295.453</b>	<b>16.663</b>
<b>PENSIONI INTEGRATE</b>									
Vecchiaia	2.431	4.884.371	2.009	40.482.505	16.653	10.339.060	4.253	55.705.936	22.915
Invalità	180	451.992	2.511	2.046.528	11.370	542.772	3.015	3.041.292	16.896
Superstiti	1.807	1.933.395	1.070	15.322.263	8.479	3.093.273	1.712	20.348.930	11.261
<b>Complesso</b>	<b>4.418</b>	<b>7.269.758</b>	<b>1.645</b>	<b>57.851.296</b>	<b>13.094</b>	<b>13.975.105</b>	<b>3.163</b>	<b>79.096.158</b>	<b>17.903</b>
<b>PENSIONI SOSTITUTIVE</b>									
Vecchiaia	4	106.695	26.674	-	-	-	-	106.695	26.674
Invalità	-	-	-	-	-	-	-	-	-
Superstiti	3	26.038	8.679	-	-	-	-	26.038	8.679
<b>Complesso</b>	<b>7</b>	<b>132.732</b>	<b>18.962</b>	<b>-</b>	<b>-</b>	<b>-</b>	<b>-</b>	<b>132.732</b>	<b>18.962</b>
<b>COMPLESSO</b>									
Vecchiaia	3.086	4.991.066	1.617	52.452.320	16.997	13.104.345	4.246	70.547.730	22.861
Invalità	204	451.992	2.216	2.436.863	11.945	591.938	2.902	3.480.793	17.063
Superstiti	2.473	1.959.432	792	21.373.709	8.643	4.162.679	1.683	27.495.820	11.118
<b>Complesso</b>	<b>5.763</b>	<b>7.402.490</b>	<b>1.284</b>	<b>76.262.892</b>	<b>13.233</b>	<b>17.858.962</b>	<b>3.099</b>	<b>101.524.343</b>	<b>17.617</b>