

ISTITUTO NAZIONALE DELLA PREVIDENZA SOCIALE

SEDE CENTRALE IN ROMA

FONDO DI PREVIDENZA PER GLI IMPIEGATI DIPENDENTI DAI
CONCESSIONARI DEL SERVIZIO DI RISCOSSIONE DEI TRIBUTI E DELLE
ALTRE ENTRATE DELLO STATO E DEGLI ENTI PUBBLICI.

INDICAZIONI DI CARATTERE STATISTICO

(Allegato al Bilancio Preventivo per l'anno 2005)

INDICE DELLE TAVOLE

A-Descrizione dell'andamento temporale dei fenomeni più significativi della gestione.

Tav. n. 1 - Elementi caratteristici della gestione nel quinquennio 1999 – 2003.

Tav. n. 1 bis - Elementi relativi alla determinazione della riserva di cui al DPCM 19/02/1996 alla data del 31/12/2003.

Tav. n. 2 - Serie storica degli Iscritti, dei pensionati esistenti e del rapporto iscritti-pensionati.

Tav. n. 3 - Serie storica dell'ammontare dei contributi, delle prestazioni e del rapporto contributi-prestazioni.

Tav. n. 4 - Serie storica dei numeri, degli importi complessivi e degli importi medi delle pensioni di VECCHIAIA vigenti alla fine di ciascun anno. Incidenza % dell'intervento del Fondo sul complesso.

Tav. n. 5 - Serie storica dei numeri, degli importi complessivi e degli importi medi delle pensioni d'INVALIDITA' vigenti alla fine di ciascun anno. Incidenza % dell'intervento del Fondo sul complesso.

Tav. n. 6 - Serie storica dei numeri, degli importi complessivi e degli importi medi delle pensioni ai SUPERSTITI vigenti alla fine di ciascun anno. Incidenza % dell'intervento del Fondo sul complesso.

Tav. n. 7 - Serie storica dei numeri, degli importi complessivi e degli importi medi del COMPLESSO delle pensioni vigenti alla fine di ciascun anno. Incidenza % dell'intervento del Fondo sul complesso.

Tav. n. 8 - Serie storica dei numeri, degli importi complessivi e degli importi medi delle pensioni di VECCHIAIA liquidate alla fine di ciascun anno. Incidenza % dell'intervento del Fondo sul complesso.

Tav. n. 9 - Serie storica dei numeri, degli importi complessivi e degli importi medi delle pensioni d'INVALIDITA' liquidate alla fine di ciascun anno. Incidenza % dell'intervento del Fondo sul complesso.

Tav. n. 10 - Serie storica dei numeri, degli importi complessivi e degli importi medi delle pensioni ai SUPERSTITI liquidate alla fine di ciascun anno. Incidenza % dell'intervento del Fondo sul complesso.

Tav. n. 11 - Serie storica dei numeri, degli importi complessivi e degli importi medi del COMPLESSO delle pensioni liquidate alla fine di ciascun anno. Incidenza % dell'intervento del Fondo sul complesso.

B-Principali informazioni tratte dalle procedure automatizzate alla data del 31/10/2004

Tav. n.12 - Numero ed importo medio mensile delle pensioni vigenti, ripartite per anno di decorrenza e categoria.

Tav. n.13 - Distribuzione per sesso del numero, dell'età, dell'anzianità e dell'importo medio mensile delle pensioni di VECCHIAIA decorrenti nel periodo 1995 - 2004.

Tav.n. 14 - Numero delle pensioni vigenti ripartite per classi di età del titolare, per categoria e sesso.

Tav. n.15 - Valori assoluti e valori percentuali del numero delle pensioni vigenti, ripartite per classe d'importo e per categoria.

Tav. n. 15 bis - Valori assoluti e valori percentuali del numero delle pensioni vigenti, ripartite per classe d'importo a carico fondo e per categoria.

C-Analisi dell'intervento delle gestioni sulle pensioni esistenti alla data del 31/10/2004

Tav. n. 16- Misura dell'intervento delle gestioni per le pensioni esistenti

Tav. n. 17- Pensioni vigenti: numero ed importi medi mensili, per categoria a carico dell'AGO e del Fondo.

FONDO DI PREVIDENZA PER IL PERSONALE ESATTORIALE

Tav. 1 - Elementi caratteristici della gestione nel quinquennio 1999 - 2003

Importi in EURO

Descrizione					
	1999	2000	2001	2002	2003
Aliquota contributiva complessiva a fine anno (%) (a)	12,85	12,85	12,85	12,85	12,85
- ai fini del trattamento integrativo (%)	5,50	5,50	5,50	5,50	5,50
- ai fini delle prestazioni di capitale (%)	6,35 + 1	6,35 + 1	6,35 + 1	6,35 + 1	6,35 + 1
Risultato d'esercizio (milioni)	49	37	40	45	41
Patrimonio netto a fine anno (milioni)	1.041	1.078	1.118	1.163	1.204
Numero iscritti a fine anno	12.200	12.100	12.380	11.340	11.300
Monti retributivi imponibili ai fini del tratt. integrativo (milioni)	412	413	404	390	377
Retribuzione media imponibile ai fini del tratt. integrativo (b)	33.776	34.138	32.616	34.397	33.393
Numero pensioni vigenti a fine anno (c)	10.130	9.811	9.580	9.245	8.919
Pensione media in pagamento a fine anno	17.137	17.478	17.944	18.611	19.093
Rapporto iscritti-pensionati	1,20	1,23	1,29	1,23	1,27
Rapporto pensione media-retribuzione media (%)	50,70	51,20	55,00	54,10	57,20

a- L'aliquota contributiva delle prestazioni di capitale è fissata con decorrenza 1 gennaio 1996 nella misura del 7,35%, di cui 6,35% assegnata alla gestione del trattamento di fine rapporto e 1% all'assicurazione temporanea di gruppo in caso d'invalidità e di morte dell'iscritto (D.P.C.M. 19 febbraio 1996).

b- Calcolata sul numero degli iscritti alla fine dell'anno;

c- Valori di bilancio consuntivo comprensivi dell'integrazione di competenza.

FONDO DI PREVIDENZA PER IL PERSONALE ESATTORIALE

Tav. 1 bis - Elementi relativi alla determinazione della riserva di cui al DPCM 19/02/1996

alla data del 31/12/2003 (importi in euro)

Descrizione	CONSISTENZA DELLE PARTITE
1 Numero degli iscritti a fine anno	11.300
2 Retribuzione media individuale imponibile ai fini delle prestazioni di capitale	30.600,00
3 Tasso d'inflazione del mese di dicembre 2003 rispetto al mese di dicembre 2002 (f.o.i.)	2,3
4 Coefficiente di rivalutazione del mese di dicembre 2003 (L. 297/1982)	1,03200252
5 Ammontare dell'eccedenza del conto ESS0020	29.833.128,70
6 Consistenza della riserva al 1/1/2003 (*)	346.594.388,04
7 Consistenza della riserva al 31/12/2003 (*)	357.143.853,93
8 Prelievo a riserva a prescindere dall'importo delle prestazioni di capitale erogate nell'anno	10.549.465,89
(*) Non comprende l'avanzo dell'assicurazione temporale di gruppo	

FONDO DI PREVIDENZA PER IL PERSONALE ESATTORIALE

Tav n. 2 - Serie storica degli iscritti, dei pensionati esistenti e del rapporto iscritti-pensionati.

Anni	Iscritti	Pensionati	Rapporto Iscritti-Pensionati
1981	14.100	11.289	1,25
1982	14.200	11.387	1,25
1983	14.000	11.223	1,25
1984	14.000	11.140	1,26
1985	14.000	11.030	1,27
1986	14.000	10.900	1,28
1987	14.000	10.864	1,29
1988	12.700	10.802	1,18
1989	12.700	10.755	1,18
1990	11.500	11.458	1,00
1991	12.300	11.350	1,08
1992	12.700	11.249	1,13
1993	13.000	11.102	1,17
1994	13.100	10.980	1,19
1995	13.500	10.818	1,25
1996	13.400	10.690	1,25
1997	12.900	10.671	1,21
1998	12.450	10.381	1,20
1999	12.200	10.130	1,20
2000	12.100	9.811	1,23
2001	12.380	9.580	1,29
2002	11.340	9.245	1,23
2003	11.300	8.919	1,27

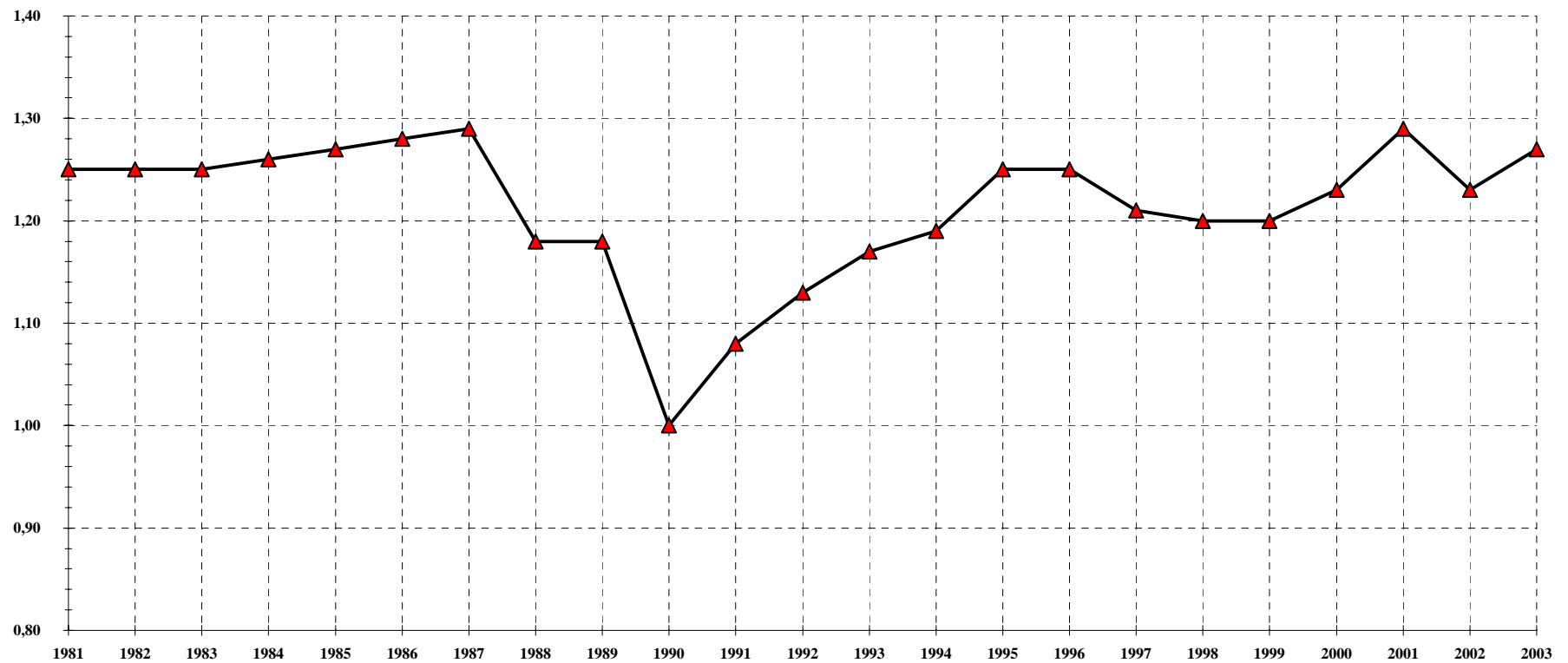
FONDO DI PREVIDENZA PER IL PERSONALE ESATTORIALE.**Andamento temporale del rapporto iscritti-pensionati.**

FONDO DI PREVIDENZA PER IL PERSONALE ESATTORIALE.

Serie storica del numero degli iscritti e del numero dei pensionati

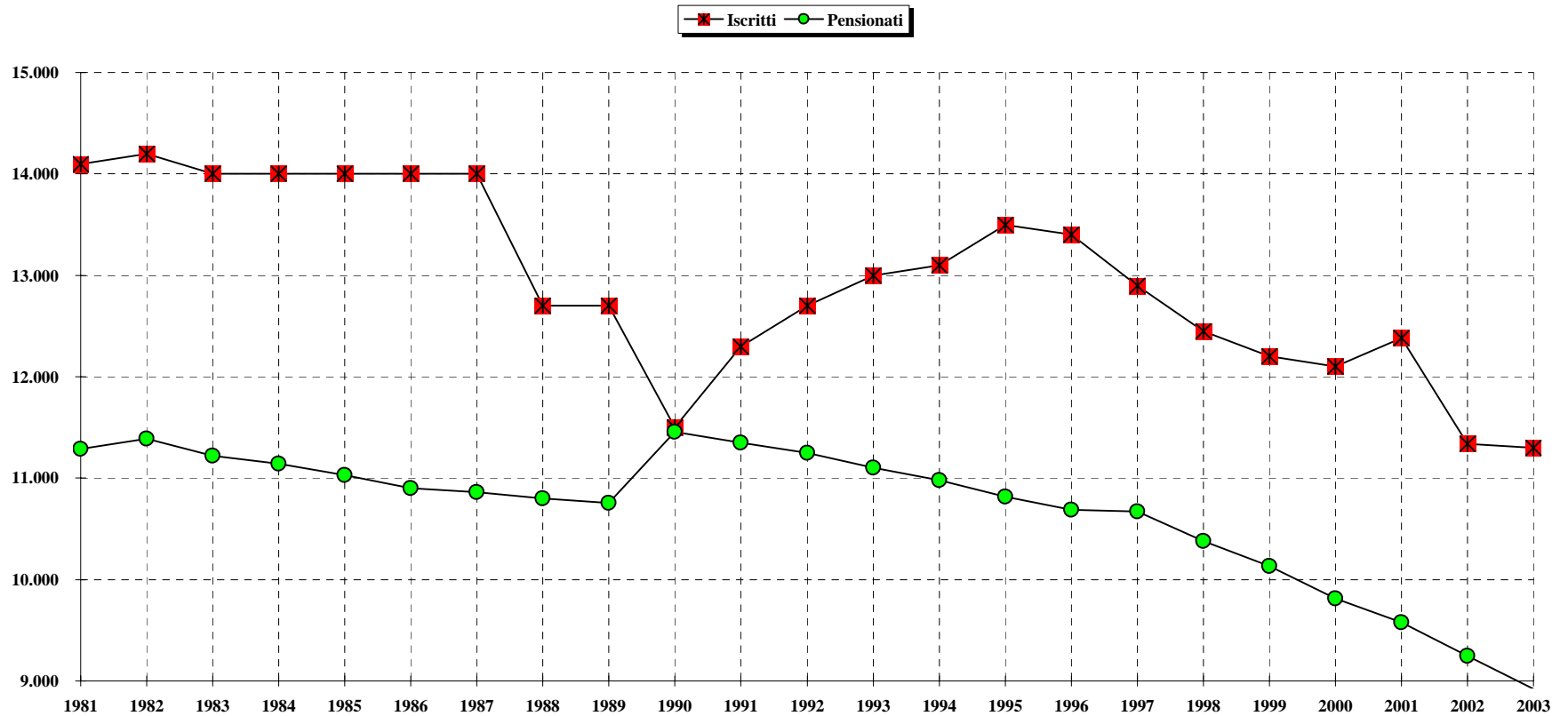

FONDO DI PREVIDENZA PER IL PERSONALE ESATTORIALE

Tav n. 3 - Serie storica dell'ammontare dei contributi, delle prestazioni e del rapporto contributi-prestazioni.
(migliaia di EURO)

Anni	Contributi (a)	Prestazioni (b)	Rapporto Contrib-Prest.
1981	21.391	9.765	2,19
1982	24.351	12.444	1,96
1983	28.030	13.547	2,07
1984	33.190	13.706	2,42
1985	37.725	17.115	2,20
1986	41.441	18.695	2,22
1987	47.554	22.631	2,10
1988	51.394	20.883	2,46
1989	61.583	30.724	2,00
1990	78.445	76.243	1,03
1991	76.731	27.440	2,80
1992	75.583	23.940	3,16
1993	80.286	20.784	3,86
1994	82.778	14.905	5,55
1995	91.858	25.654	3,58
1996	59.412	21.222	2,80
1997	58.274	50.797	1,15
1998	54.202	52.540	1,03
1999	57.441	37.254	1,54
2000	49.585	44.365	1,12
2001	48.365	46.554	1,04
2002	47.096	42.744	1,10
2003	44.013	44.278	0,99

(a) Solo contributi a carico dei datori di lavoro e degli iscritti.

(b) Spese per prestazioni istituzionali: rate nette di pensione, indennità di fine rapporto, indennità integrativa dell'assicurazione temporanea di gruppo.

FONDO DI PREVIDENZA PER IL PERSONALE ESATTORIALE

Andamento temporale del rapporto contributi-prestazioni.

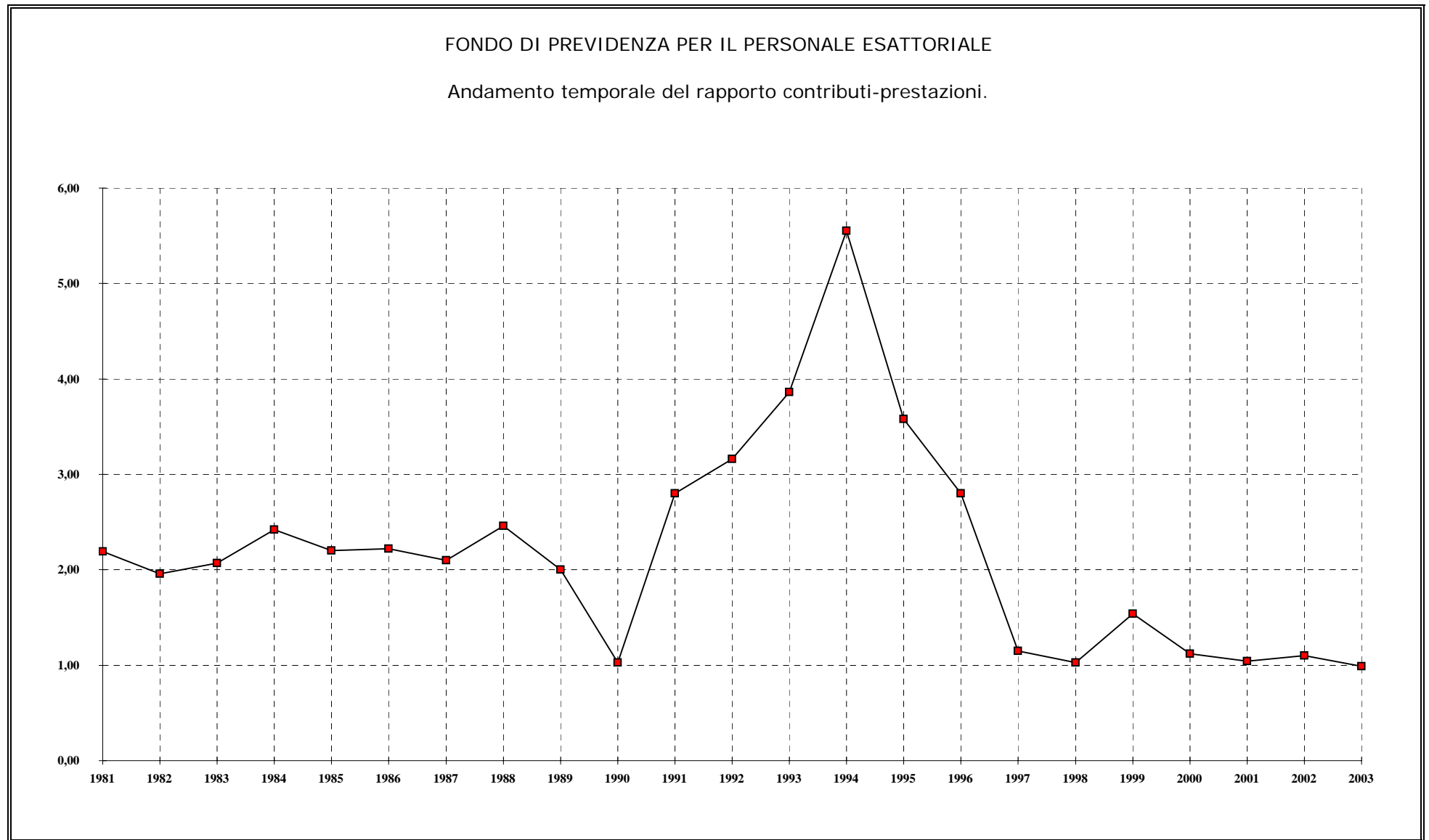

FONDO DI PREVIDENZA PER IL PERSONALE ESATTORIALE.

Serie storica dell'ammontare dei contributi e delle prestazioni.

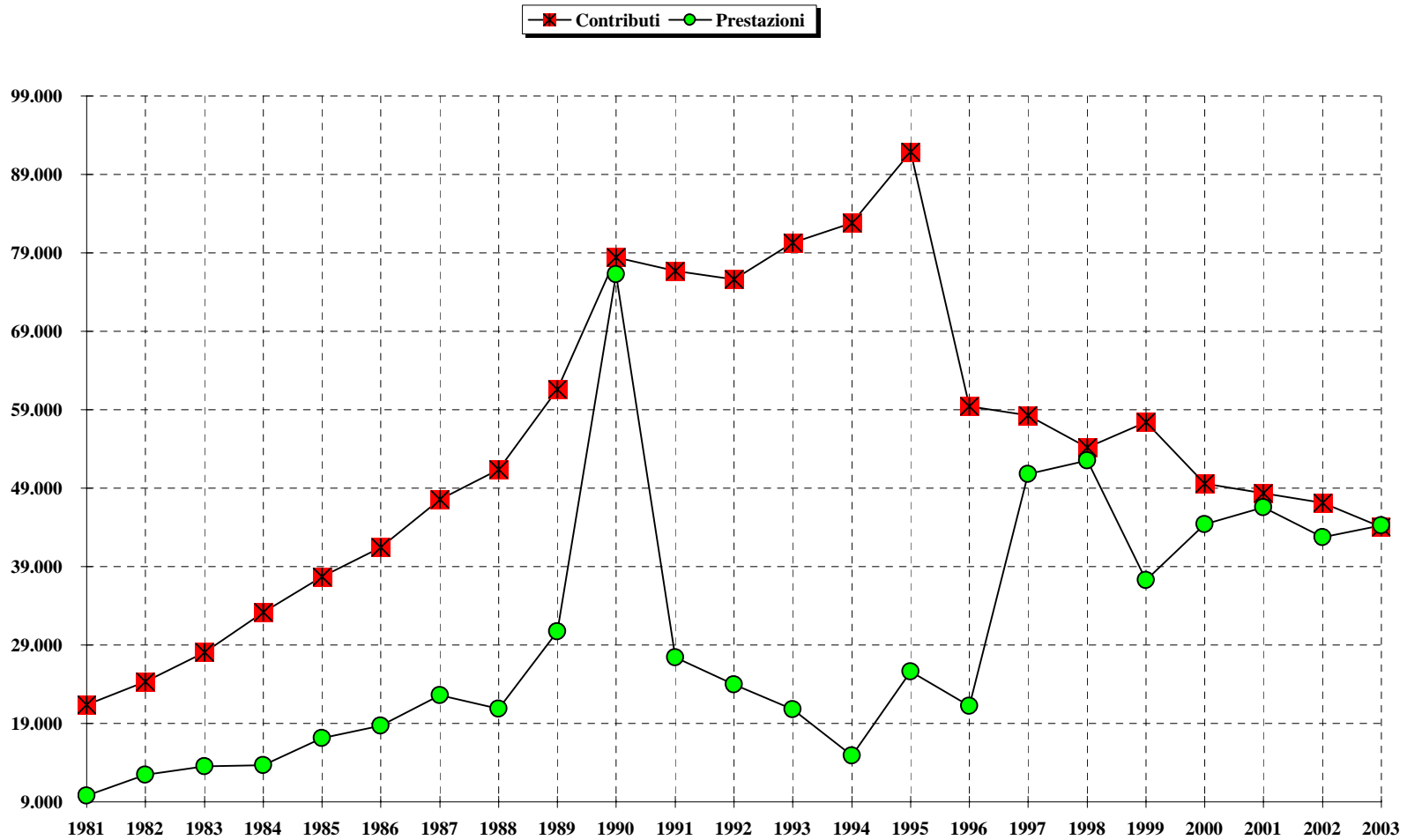

FONDO DI PREVIDENZA PER IL PERSONALE ESATTORIALE

Tav. n. 4 - (A) - Serie storica dei numeri, degli importi complessivi e degli importi medi delle pensioni di VECCHIAIA VIGENTI alla fine di ciascun anno (a)

Anni	Numeri	Importo annuo			Importo medio annuo			Incidenza % Fondo su Complesso
		a carico OBG (migliaia di EURO)	a carico Fondo (migliaia di EURO)	Totale migliaia di EURO	a carico OBG (EURO)	a carico Fondo (EURO)	Complessivo (EURO)	
1981	6.058	26.071	3.540	29.611	4.304	584	4.888	12,0
1982	6.013	29.729	3.780	33.509	4.944	629	5.573	11,3
1983	5.833	33.920	4.000	37.921	5.815	686	6.501	10,5
1984	5.713	36.045	4.354	40.399	6.309	762	7.071	10,8
1985	5.586	39.066	4.797	43.863	6.994	859	7.853	10,9
1986	5.482	42.575	4.028	46.603	7.766	735	8.501	8,6
1987	5.416	45.312	5.228	50.540	8.366	965	9.331	10,3
1988	5.345	48.340	5.856	54.195	9.044	1.096	10.140	10,8
1989	5.275	56.123	4.967	61.091	10.640	942	11.582	8,1
1990	5.967	74.947	6.255	81.202	12.560	1.048	13.608	7,7
1991	5.895	84.568	5.637	90.205	14.346	956	15.302	6,2
1992	5.834	89.302	6.179	95.481	15.307	1.059	16.366	6,5
1993	5.698	93.775	5.954	99.729	16.457	1.045	17.502	6,0
1994	5.574	96.867	6.237	103.104	17.378	1.119	18.497	6,0
1995	5.512	99.469	6.185	105.654	18.046	1.122	19.168	5,9
1996	5.432	103.224	7.924	111.148	19.003	1.459	20.462	7,1
1997	5.441	108.728	9.836	118.565	19.983	1.808	21.791	8,3
1998	5.258	108.201	9.395	117.597	20.578	1.787	22.365	8,0
1999	5.078	107.050	8.634	115.684	21.081	1.700	22.781	7,5
2000	4.848	105.164	8.113	113.277	21.692	1.673	23.366	7,2
2001	4.687	105.451	7.192	112.642	22.499	1.534	24.033	6,4
2002	4.504	105.685	6.639	112.324	23.465	1.474	24.939	5,9
2003	4.297	104.298	6.206	110.504	24.272	1.444	25.717	5,6

(a) Il numero e l'importo delle pensioni vigenti a fine anno si riferiscono a valori di competenza per i quali sono state effettuate le opportune operazioni di integrazione e decontabilizzazione. Gli importi esposti, inoltre, sono espressi in moneta dell'anno di riferimento.

FONDO DI PREVIDENZA PER IL PERSONALE ESATTORIALE.

Serie storica dell'indice dell'intervento del Fondo per le pensioni di VECCHIAIA VIGENTI alla fine di ciascun anno.

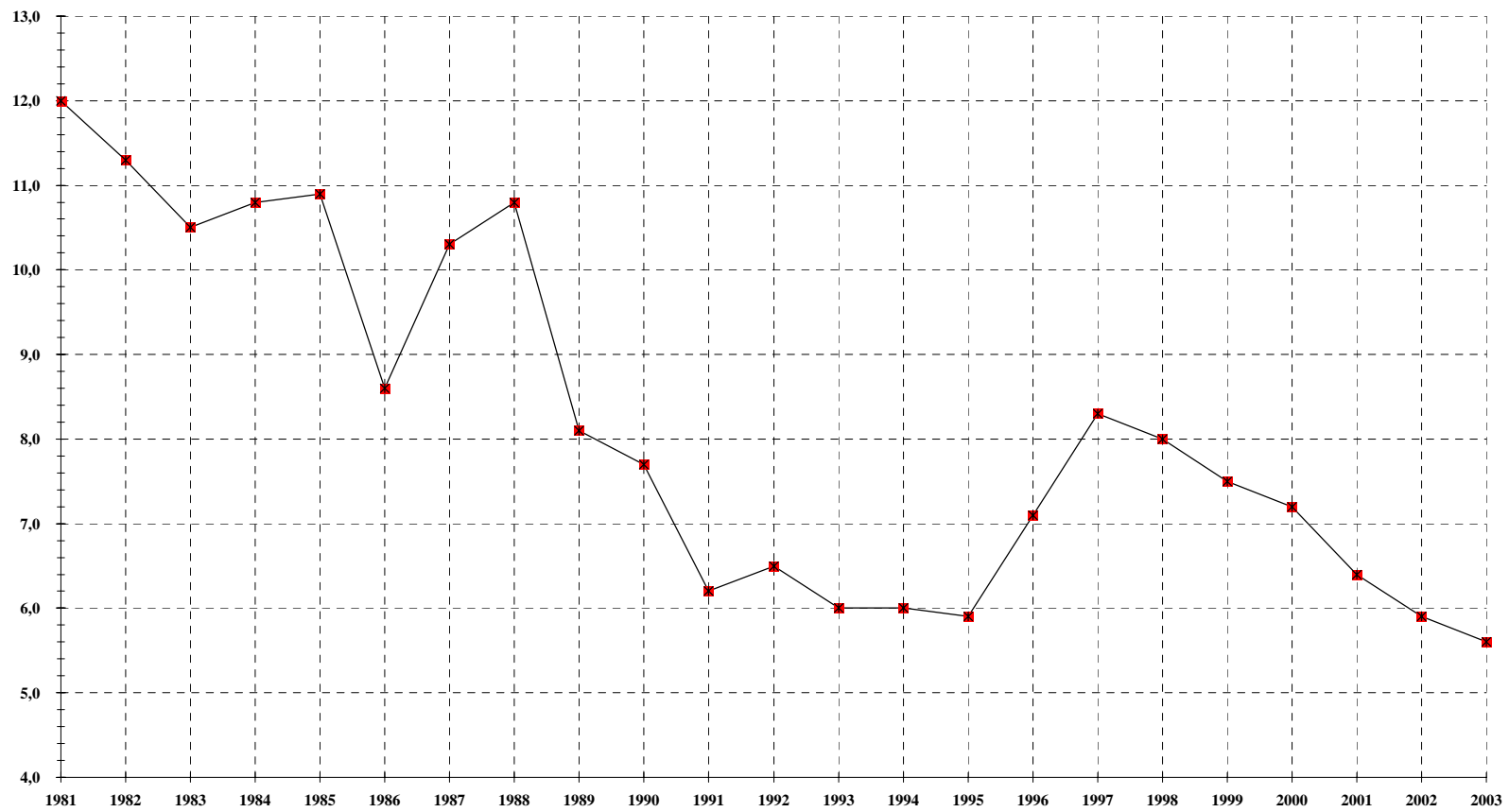

FONDO DI PREVIDENZA PER IL PERSONALE ESATTORIALE

Tav. n.5 - (B) - Serie storica dei numeri, degli importi complessivi e degli importi medi delle pensioni d'INVALIDITA'VIGENTI alla fine di ciascun anno (a).

Anni	Numeri	Importo Annuo			Importo medio annuo			Incidenza % Fondo su Complesso
		a carico OBG (migliaia di EURO)	a carico Fondo (migliaia di EURO)	Totale (migliaia di EURO)	a carico OBG (EURO)	a carico Fondo (EURO)	Complessivo (EURO)	
1981	765	2.608	195	2.803	3.409	255	3.664	7,0
1982	754	2.995	214	3.209	3.972	284	4.256	6,7
1983	736	3.497	250	3.747	4.752	340	5.092	6,7
1984	702	3.501	361	3.862	4.987	514	5.501	9,3
1985	676	3.772	297	4.070	5.580	440	6.020	7,3
1986	655	4.166	168	4.334	6.361	256	6.617	3,9
1987	638	4.310	318	4.627	6.755	498	7.253	6,9
1988	592	4.319	356	4.675	7.296	601	7.897	7,6
1989	562	4.771	277	5.047	8.488	493	8.981	5,5
1990	547	5.110	321	5.431	9.342	586	9.928	5,9
1991	535	5.567	280	5.847	10.405	523	10.928	4,8
1992	526	5.916	327	6.243	11.247	622	11.869	5,2
1993	511	6.193	323	6.516	12.119	632	12.751	5,0
1994	500	6.422	356	6.778	12.844	713	13.557	5,3
1995	484	6.583	280	6.863	13.602	578	14.180	4,1
1996	477	6.885	284	7.169	14.435	595	15.030	4,0
1997	458	7.053	326	7.380	30.485	713	31.198	4,4
1998	447	7.107	270	7.378	31.353	604	31.957	3,7
1999	434	6.992	268	7.259	16.110	616	16.727	3,7
2000	431	7.261	245	7.506	16.847	569	17.416	3,3
2001	425	7.454	242	7.696	17.538	570	18.109	3,1
2002	409	7.509	238	7.747	18.359	582	18.941	3,1
2003	388	7.314	229	7.543	18.851	590	19.440	3,0

(a) Il numero e l'importo delle pensioni vigenti a fine anno si riferiscono a valori di competenza per i quali sono state effettuate le opportune operazioni di integrazione e decontabilizzazione. Gli importi esposti, inoltre, sono espressi in moneta dell'anno di riferimento.

FONDO DI PREVIDENZA PER IL PERSONALE ESATTORIALE

Tav. n. 6 - (C) - Serie storica dei numeri, degli importi complessivi e degli importi medi delle pensioni ai SUPERSTITI VIGENTI alla fine di ciascun anno (a).

Anni	Numeri	Importo Annuo			Importo medio annuo			Incidenza % Fondo su Complesso
		a carico OBG (migliaia di EURO)	a carico Fondo (migliaia di EURO)	Totale (migliaia di EURO)	a carico OBG (EURO)	a carico Fondo (EURO)	Complessivo (EURO)	
1981	4.466	10.985	953	11.938	2.460	213	2.673	8,0
1982	4.620	13.376	1.142	14.518	2.895	247	3.142	7,9
1983	4.654	16.183	1.300	17.483	3.477	279	3.756	7,4
1984	4.725	17.832	1.460	19.292	3.774	309	4.083	7,6
1985	4.768	19.533	1.682	21.215	4.097	353	4.450	7,9
1986	4.763	22.276	766	23.042	4.677	161	4.838	3,3
1987	4.810	23.347	1.942	25.289	4.854	404	5.258	7,7
1988	4.865	24.877	2.078	26.955	5.114	427	5.541	7,7
1989	4.918	28.461	2.120	30.581	5.787	431	6.218	6,9
1990	4.944	30.778	2.443	33.221	6.225	494	6.719	7,4
1991	4.920	35.211	2.132	37.343	7.157	433	7.590	5,7
1992	4.889	36.364	2.816	39.179	7.438	576	8.014	7,2
1993	4.893	39.226	2.910	42.136	8.017	595	8.612	6,9
1994	4.906	41.274	3.345	44.618	8.413	682	9.095	7,5
1995	4.822	42.928	2.850	45.778	8.903	591	9.494	6,2
1996	4.781	88.058	2.664	48.143	18.418	1.079	19.497	5,5
1997	4.772	47.535	2.477	50.012	19.774	519	20.293	5,0
1998	4.676	47.839	2.337	50.176	10.231	500	10.731	4,7
1999	4.618	48.559	2.096	50.655	10.515	454	10.969	4,1
2000	4.532	48.803	1.900	50.703	10.769	419	11.188	3,7
2001	4.468	49.854	1.714	51.568	11.158	384	11.542	3,3
2002	4.332	50.615	1.370	51.985	11.684	316	12.000	2,6
2003	4.234	51.138	1.104	52.242	12.078	261	12.339	2,1

(a) Il numero e l'importo delle pensioni vigenti a fine anno si riferiscono a valori di competenza per i quali sono state effettuate le opportune operazioni di integrazione e decontabilizzazione. Gli importi esposti, inoltre, sono espressi in moneta dell'anno di riferimento.

FONDO DI PREVIDENZA PER IL PERSONALE ESATTORIALE

Tav. n. 7 - (A+B+C)- Serie storica dei numeri, degli importi complessivi e degli importi medi del COMPLESSO delle pensioni VIGENTI alla fine di ciascun anno (a)

Anni	Numeri	Importo Annuo			Importo medio annuo			Incidenza % Fondo su Complesso
		a carico OBG (migliaia di EURO)	a carico Fondo (migliaia di EURO)	Totale (migliaia di EURO)	a carico OBG (EURO)	a carico Fondo (EURO)	Complessivo (EURO)	
1981	11.289	39.664	4.689	44.353	3.513	415	3.928	10,6
1982	11.387	46.099	5.136	51.236	4.048	451	4.499	10,0
1983	11.223	53.600	5.551	59.151	4.776	495	5.271	9,4
1984	11.140	57.377	6.175	63.552	5.151	554	5.705	9,7
1985	11.030	62.371	6.776	69.147	5.655	614	6.269	9,8
1986	10.900	69.017	4.962	73.979	6.332	455	6.787	6,7
1987	10.864	72.969	7.488	80.456	6.717	689	7.406	9,3
1988	10.802	77.536	8.289	85.825	7.178	767	7.945	9,7
1989	10.755	89.355	7.364	96.719	8.308	685	8.993	7,6
1990	11.458	110.835	9.019	119.854	9.673	787	10.460	7,5
1991	11.350	125.346	8.049	133.395	11.044	709	11.753	6,0
1992	11.249	131.581	9.323	140.904	11.697	829	12.526	6,6
1993	11.102	139.193	9.187	148.380	12.538	827	13.365	6,2
1994	10.980	144.563	9.938	154.501	13.166	905	14.071	6,4
1995	10.818	148.980	9.315	158.296	13.772	861	14.633	5,9
1996	10.690	198.168	10.872	166.460	18.538	1.017	19.555	6,5
1997	10.671	163.316	12.640	175.956	15.305	2.293	31.927	7,2
1998	10.381	163.148	12.002	175.150	15.716	1.156	16.872	6,9
1999	10.130	162.601	10.997	173.598	16.051	1.086	17.137	6,3
2000	9.811	161.228	10.258	171.485	16.433	1.046	17.479	6,0
2001	9.580	162.758	9.148	171.906	16.989	955	17.944	5,3
2002	9.245	163.809	8.247	172.055	17.719	892	18.611	4,8
2003	8.919	162.750	7.539	170.289	18.248	845	19.093	4,4

(a) Il numero e l'importo delle pensioni vigenti a fine anno si riferiscono a valori di competenza per i quali sono state effettuate le opportune operazioni di integrazione e decontabilizzazione. Gli importi esposti, inoltre, sono espressi in moneta dell'anno di riferimento.

FONDO DI PREVIDENZA PER IL PERSONALE ESATTORIALE.

Serie storica dell'indice dell'intervento del Fondo per il COMPLESSO delle pensioni VIGENTI

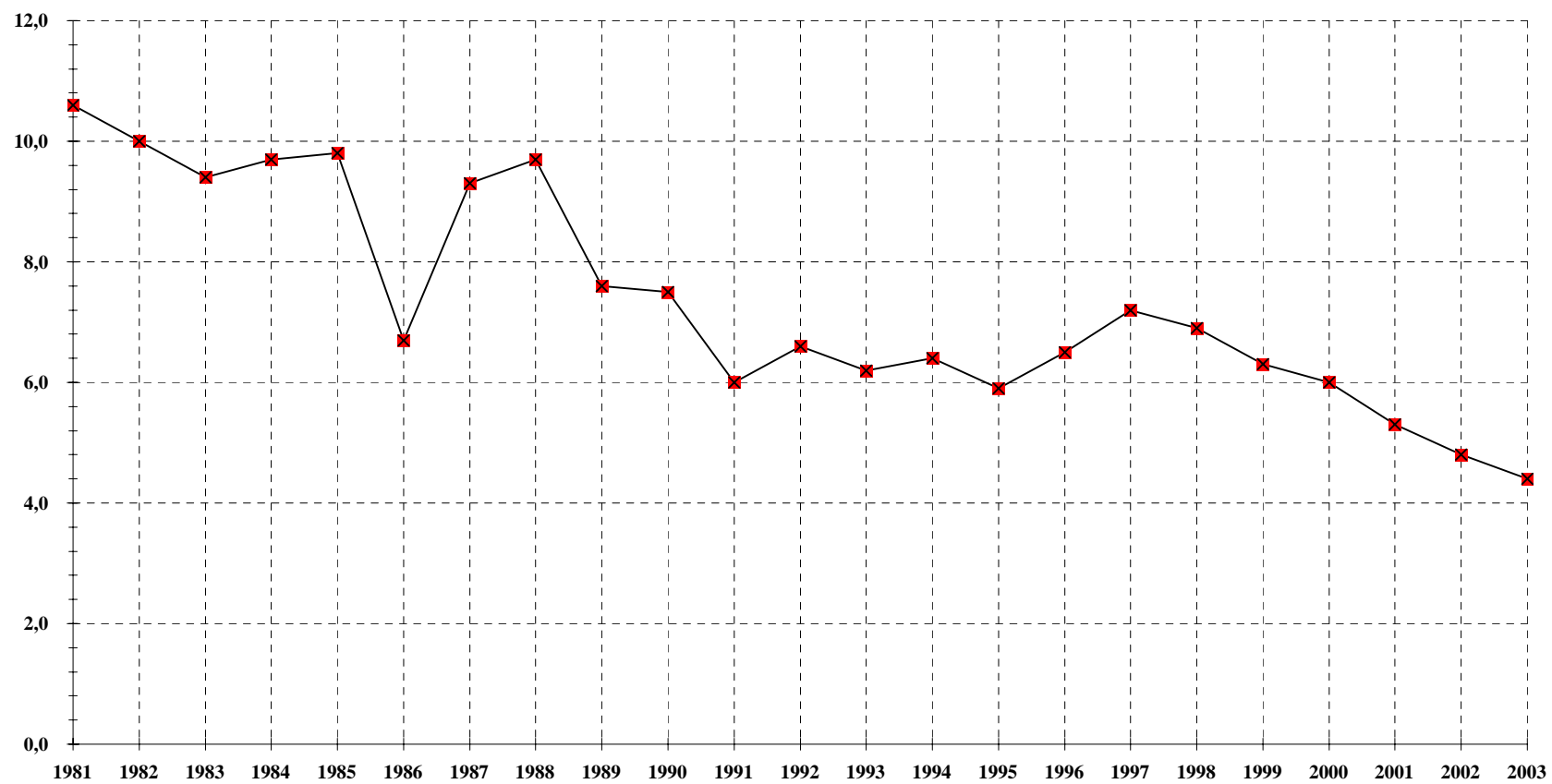

FONDO DI PREVIDENZA PER IL PERSONALE ESATTORIALE

Tav. n. 8 - (A) -Serie storica dei numeri, degli importi complessivi e degli importi medi delle pensioni di VECCHIAIA LIQUIDATE alla fine di ciascun anno (a).

Anni	Numeri	Importo annuo			Importo medio annuo			Incidenza % Fondo su Complesso
		a carico OBG (migliaia di EURO)	a carico Fondo (migliaia di EURO)	Totale (migliaia di EURO)	a carico OBG (EURO)	a carico Fondo (EURO)	Complessivo (EURO)	
1981	175	831	226	1.057	4.748	1.290	6.038	21,4
1982	213	1.279	320	1.599	6.006	1.503	7.509	20,0
1983	153	1.105	196	1.301	7.220	1.283	8.503	15,1
1984	182	1.347	333	1.680	7.401	1.827	9.228	19,8
1985	195	1.650	415	2.065	8.462	2.127	10.589	20,1
1986	162	1.728	153	1.881	10.667	947	11.614	8,2
1987	233	2.632	328	2.960	11.296	1.408	12.704	11,1
1988	222	2.575	499	3.074	11.599	2.247	13.846	16,2
1989	245	3.817	317	4.134	15.578	1.294	16.872	7,7
1990	871	15.200	183	15.383	17.451	210	17.661	1,2
1991	278	4.903	91	4.994	17.638	327	17.965	1,8
1992	172	3.571	123	3.694	20.760	715	21.475	3,3
1993	180	3.674	129	3.803	20.412	717	21.129	3,4
1994	146	2.935	278	3.213	20.099	1.907	22.006	8,7
1995	199	2.814	1.831	4.645	14.139	9.203	23.342	39,4
1996	184	2.597	1.844	4.440	14.113	10.020	24.133	41,5
1997	326	6.193	3.026	9.219	36.783	17.971	54.754	32,8
1998	84	1.980	715	2.695	45.640	16.486	62.126	26,5
1999	39	1.731	11	905	44.373	291	23.208	1,3
2000	34	1.084	26	1.110	31.876	758	32.634	2,3
2001	51	1.225	12	1.237	24.018	243	24.262	1,0
2002	30	810	8	818	26.993	273	27.267	1,0
2003	74	1.976	10	1.986	26.702	135	26.838	0,5

(a) Gli importi esposti sono espressi in moneta dell'anno di riferimento.

FONDO DI PREVIDENZA PER IL PERSONALE ESATTORIALE.

Serie storica dell'indice dell'intervento del Fondo per le pensioni di VECCHIAIA LIQUIDATE alla fine di ciascun anno.

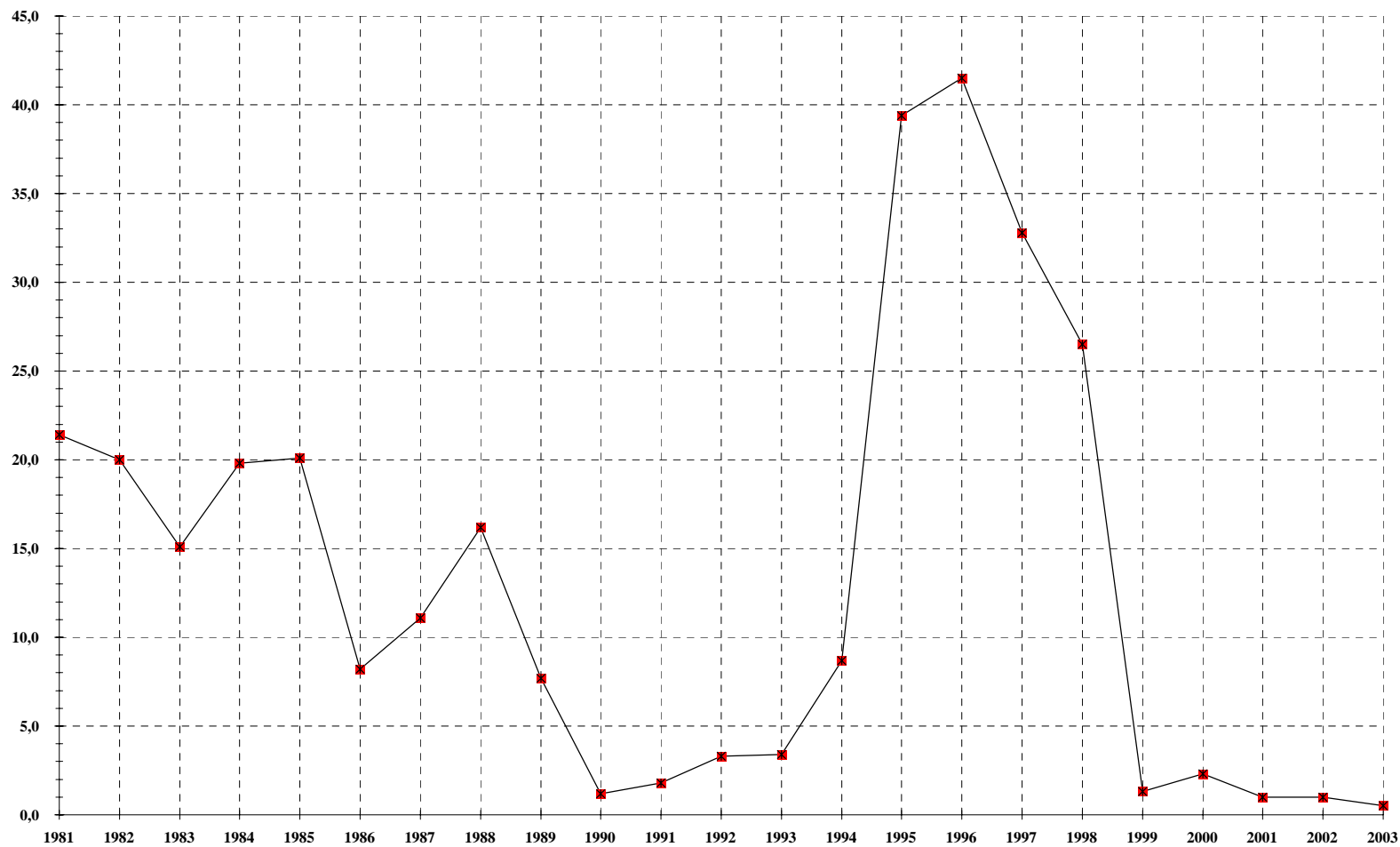

FONDO DI PREVIDENZA PER IL PERSONALE ESATTORIALE

Tav. n. 9 - (B) - Serie storica dei numeri, degli importi complessivi e degli importi medi delle pensioni d'INVALIDITA' LIQUIDATE alla fine di ciascun anno (a).

Anni	Numeri	Importo Annuo			Importo medio annuo			Incidenza % Fondo su Complesso
		a carico OBG (migliaia di EURO)	a carico Fondo (migliaia di EURO)	Totale (migliaia di EURO)	a carico OBG (EURO)	a carico Fondo (EURO)	Complessivo (EURO)	
1981	26	102	13	115	3.913	497	4.410	11,3
1982	21	91	10	102	4.353	492	4.845	10,2
1983	21	123	15	138	5.878	713	6.591	10,8
1984	14	51	38	89	3.615	2.730	6.345	43,0
1985	18	104	35	138	5.767	1.922	7.689	25,0
1986	15	108	5	114	7.230	344	7.574	4,5
1987	27	208	22	229	7.689	803	8.492	9,5
1988	25	231	38	269	9.255	1.508	10.763	14,0
1989	21	236	9	244	11.214	418	11.632	3,6
1990	21	274	2	276	13.034	98	13.132	0,7
1991	13	171	4	175	13.190	278	13.468	2,1
1992	31	566	12	578	18.259	400	18.659	2,1
1993	16	285	12	297	17.785	775	18.560	4,2
1994	7	119	3	122	16.969	443	17.412	2,5
1995	13	266	4	270	20.460	318	20.778	1,5
1996	16	297	5	302	18.560	291	18.851	1,5
1997	20	433	25	458	41.978	2.378	44.356	5,4
1998	22	457	7	464	40.174	638	40.812	1,6
1999	17	675	8	357	39.706	475	21.005	2,3
2000	35	752	8	760	21.484	218	21.703	1,0
2001	17	384	10	393	22.569	577	23.147	2,5
2002	18	416	2	417	23.095	90	23.185	0,4
2003	4	79	2	81	19.750	500	20.363	2,5

(a) Gli importi esposti sono espressi in moneta dell'anno di riferimento.

FONDO DI PREVIDENZA PER IL PERSONALE ESATTORIALE

Tav. n. 10 - (C) - Serie storica dei numeri, degli importi complessivi e degli importi medi delle pensioni LIQUIDATE ai SUPERSTITI alla fine di ciascun anno
(a).

Anni	Numeri	Importo Annuo			Importo medio annuo			Incidenza % Fondo su Complesso
		a carico OBG (migliaia di EURO)	a carico Fondo (migliaia di EURO)	Totale (migliaia di EURO)	a carico OBG (EURO)	a carico Fondo (EURO)	Complessivo (EURO)	
1981	249	578	75	653	2.323	301	2.624	11,5
1982	241	703	84	787	2.917	349	3.266	10,7
1983	284	946	111	1.057	3.332	389	3.721	10,5
1984	239	844	126	970	3.533	527	4.060	13,0
1985	227	888	115	1.003	3.913	505	4.418	11,4
1986	230	979	107	1.086	4.255	467	4.722	9,9
1987	240	1.103	140	1.243	4.594	585	5.179	11,3
1988	239	1.148	103	1.250	4.802	430	5.232	8,2
1989	234	1.370	159	1.529	5.855	678	6.533	10,4
1990	214	1.353	93	1.446	6.321	437	6.758	6,5
1991	193	1.498	70	1.568	7.760	364	8.124	4,5
1992	189	1.596	80	1.676	8.446	424	8.870	4,8
1993	215	1.960	111	2.070	9.116	514	9.630	5,3
1994	205	2.035	147	2.182	9.926	715	10.641	6,7
1995	185	1.908	171	2.079	10.312	924	11.236	8,2
1996	219	2.373	39	2.412	10.836	177	11.013	1,6
1997	215	2.366	39	2.405	21.311	350	21.661	1,6
1998	170	1.897	72	1.970	21.617	821	22.438	3,7
1999	169	4.008	11	2.081	23.716	66	12.316	0,5
2000	177	2.004	167	2.171	11.321	942	12.263	7,7
2001	159	2.010	63	2.073	12.646	396	13.041	3,0
2002	168	2.306	25	2.331	13.728	150	13.877	1,1
2003	173	2.314	101	2.415	13.377	584	13.960	4,2

(a) Gli importi esposti sono espressi in moneta dell'anno di riferimento.

FONDO DI PREVIDENZA PER IL PERSONALE ESATTORIALE

Tav. n. 11 - (A+B+C) Serie storica dei numeri, degli importi complessivi e degli importi medi del COMPLESSO delle pensioni LIQUIDATE alla fine di ciascun anno (a).

Anni	Numeri	Importo Annuo			Importo medio annuo			Incidenza % Fondo su Complesso
		a carico OBG (migliaia di EURO)	a carico Fondo (migliaia di EURO)	Totale (migliaia di EURO)	a carico OBG (EURO)	a carico Fondo (EURO)	Complessivo (EURO)	
1981	450	1.511	313	1.825	3.358	697	4.055	17,2
1982	475	2.074	415	2.488	4.365	873	5.238	16,7
1983	458	2.174	322	2.496	4.747	703	5.450	12,9
1984	435	2.242	497	2.739	5.154	1.142	6.296	18,1
1985	440	2.642	564	3.206	6.005	1.282	7.287	17,6
1986	407	2.815	266	3.081	6.917	654	7.571	8,6
1987	500	3.942	490	4.432	7.884	980	8.864	11,1
1988	486	3.954	639	4.593	8.136	1.316	9.452	13,9
1989	500	5.422	484	5.907	10.845	969	11.814	8,2
1990	1.106	16.826	278	17.105	15.214	252	15.466	1,6
1991	484	6.572	165	6.737	13.579	340	13.919	2,4
1992	392	5.733	215	5.949	14.625	549	15.174	3,6
1993	411	5.919	252	6.171	14.400	613	15.013	4,1
1994	358	5.088	428	5.516	14.213	1.196	15.409	7,8
1995	397	4.987	2.006	6.994	12.563	5.054	17.617	28,7
1996	419	5.267	1.887	7.154	12.570	4.504	17.074	26,4
1997	561	8.993	3.089	12.082	16.029	5.507	21.536	25,6
1998	276	4.334	795	5.129	30.407	5.574	35.981	15,5
1999	225	6.414	31	3.344	28.505	136	14.860	0,9
2000	246	3.840	200	4.040	15.608	813	16.421	5,0
2001	227	3.619	85	3.704	15.943	375	16.319	2,3
2002	216	3.532	35	3.567	16.350	162	16.512	1,0
2003	251	4.369	113	4.482	17.406	450	17.857	2,5

(a) Gli importi esposti sono espressi in moneta dell'anno di riferimento.

FONDO DI PREVIDENZA PER IL PERSONALE ESATTORIALE.

Serie storica dell'indice dell'intervento del Fondo per il COMPLESSO delle pensioni LIQUIDATE alla fine di ciascun anno.

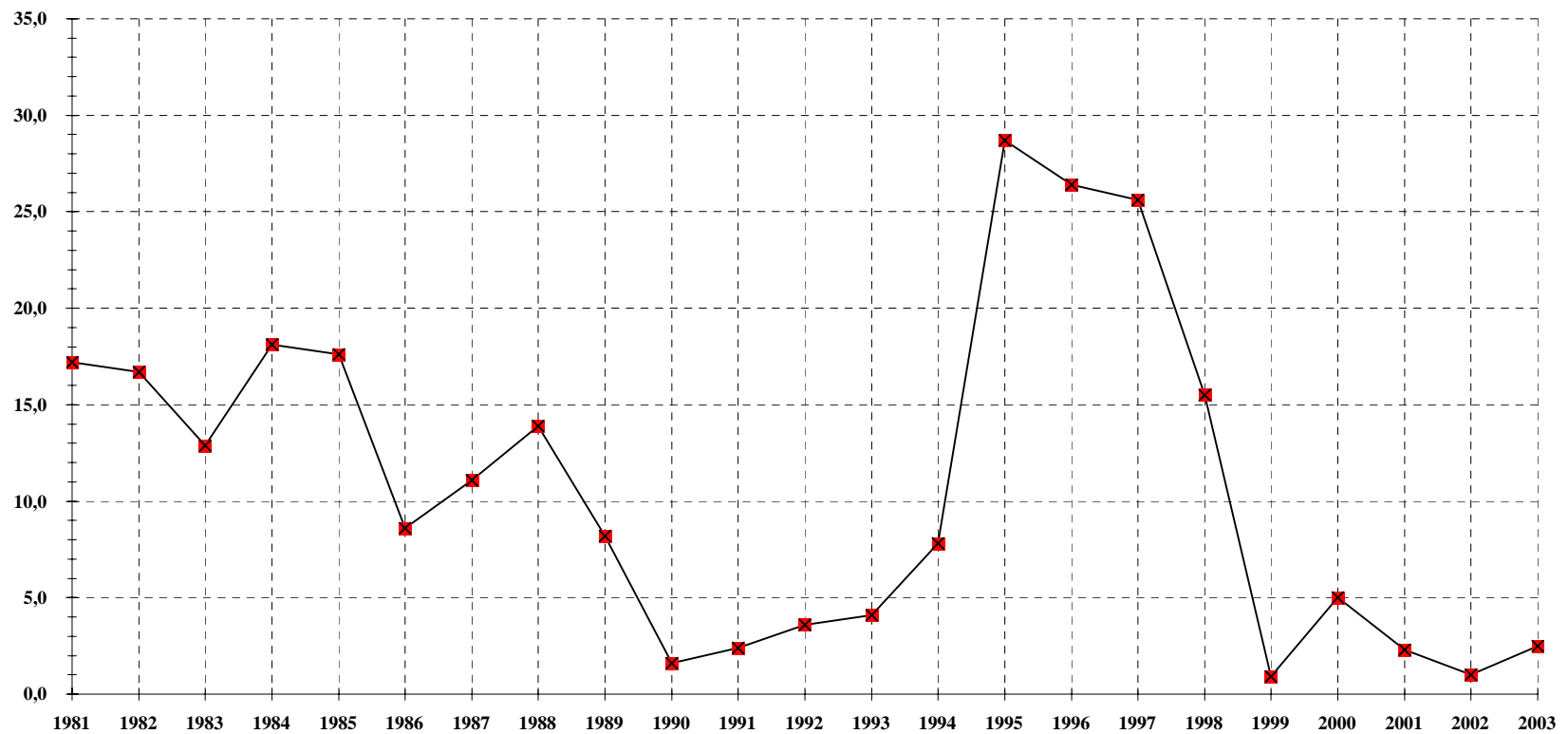

FONDO DI PREVIDENZA PER IL PERSONALE ESATTORIALE

Tav. n. 12 - Numero ed importo medio mensile delle pensioni vigenti al 31/10/2004 ripartite per anno di decorrenza e categoria (a)
(importi in EURO)

Anni di decorrenza	VECCHIAIA		INVALIDITA'		SUPERSTITI				COMPLESSO	
	Numero	Importo medio mensile	Numero	Importo medio mensile	di assicurato		di pensionato		Numero	Importo medio mensile
fino al 1960	3	1.149	14	811	91	632	23	615	131	660
1961	2	970	3	980	11	622	4	525	20	691
1962	1	1.050	3	733	14	835	7	671	25	785
1963	2	1.818	1	1.026	13	733	5	782	21	862
1964	7	1.191	0	0	11	917	4	790	22	981
1965	6	1.312	0	0	13	847	10	935	29	973
1966	10	1.112	0	0	12	873	17	808	39	906
1967	12	1.277	3	1.201	16	855	17	827	48	972
1968	29	1.368	2	915	21	824	12	853	64	1.079
1969	20	1.388	6	1.246	22	847	17	887	65	1.061
1970	29	1.316	4	1.295	16	909	32	861	81	1.055
1971	37	1.508	10	1.064	22	900	26	961	95	1.171
1972	44	1.429	8	1.119	22	901	18	963	92	1.185
1973	42	1.552	6	1.338	20	974	38	913	106	1.202
1974	48	1.393	7	861	19	872	40	993	114	1.133
1975	56	1.348	4	1.118	14	974	59	884	133	1.096
1976	101	1.713	13	1.182	26	971	49	939	189	1.373
1977	104	1.563	10	1.434	25	923	52	990	191	1.316
1978	98	1.655	10	1.312	24	949	56	1.005	188	1.353
1979	108	1.682	7	1.305	14	950	61	937	190	1.375
1980	97	1.595	10	1.739	24	922	65	977	196	1.315
1981	104	1.695	1	1.002	22	890	67	996	194	1.359
1982	96	1.677	11	1.262	28	899	78	952	213	1.287
1983	90	1.771	8	1.413	26	724	83	949	207	1.296
1984	87	1.832	7	1.422	20	773	76	912	190	1.337
1985	95	1.881	11	1.553	25	794	68	938	199	1.404
1986	106	1.848	8	1.298	37	922	82	993	233	1.381
1987	132	1.966	9	1.555	28	1.010	102	889	271	1.448
1988	127	2.136	11	1.633	15	933	76	1.011	229	1.659
1989	205	2.209	16	1.518	17	791	113	975	351	1.712
1990	749	2.157	7	1.529	13	977	93	997	862	2.009
1991	128	2.186	8	1.779	17	1.175	100	1.013	253	1.641
1992	179	2.230	19	1.690	20	1.143	110	982	328	1.714
1993	107	2.036	7	2.099	23	1.227	121	1.009	258	1.484
1994	158	2.253	9	1.460	19	1.061	120	1.028	306	1.676
1995	125	2.522	8	2.306	23	1.403	115	1.037	271	1.790
1996	237	2.264	13	1.813	22	1.190	147	1.079	419	1.778
1997	227	2.707	11	1.884	17	1.162	132	1.072	387	2.058
1998	48	2.987	14	1.990	16	1.471	121	1.077	199	1.634
1999	29	2.117	16	1.678	13	1.195	132	1.136	190	1.335
2000	40	2.491	23	1.864	12	1.321	141	1.064	216	1.428
2001	38	2.239	18	2.009	10	1.578	142	1.171	208	1.458
2002	30	2.216	8	1.875	14	1.229	133	1.122	185	1.340
2003	87	2.155	4	1.354	9	1.310	150	1.185	250	1.530
2004	39	2.133	2	2.082	3	1.226	124	1.194	168	1.423
Totale	4.119	2.038	370	1.537	899	947	3.238	1.023	8.626	1.522

(a) - La decorrenza è riferita alla pensione diretta.

FONDO DI PREVIDENZA PER IL PERSONALE ESATTORIALE
Distribuzione percentuale per categoria del numero delle pensioni vigenti al 31/10/2004

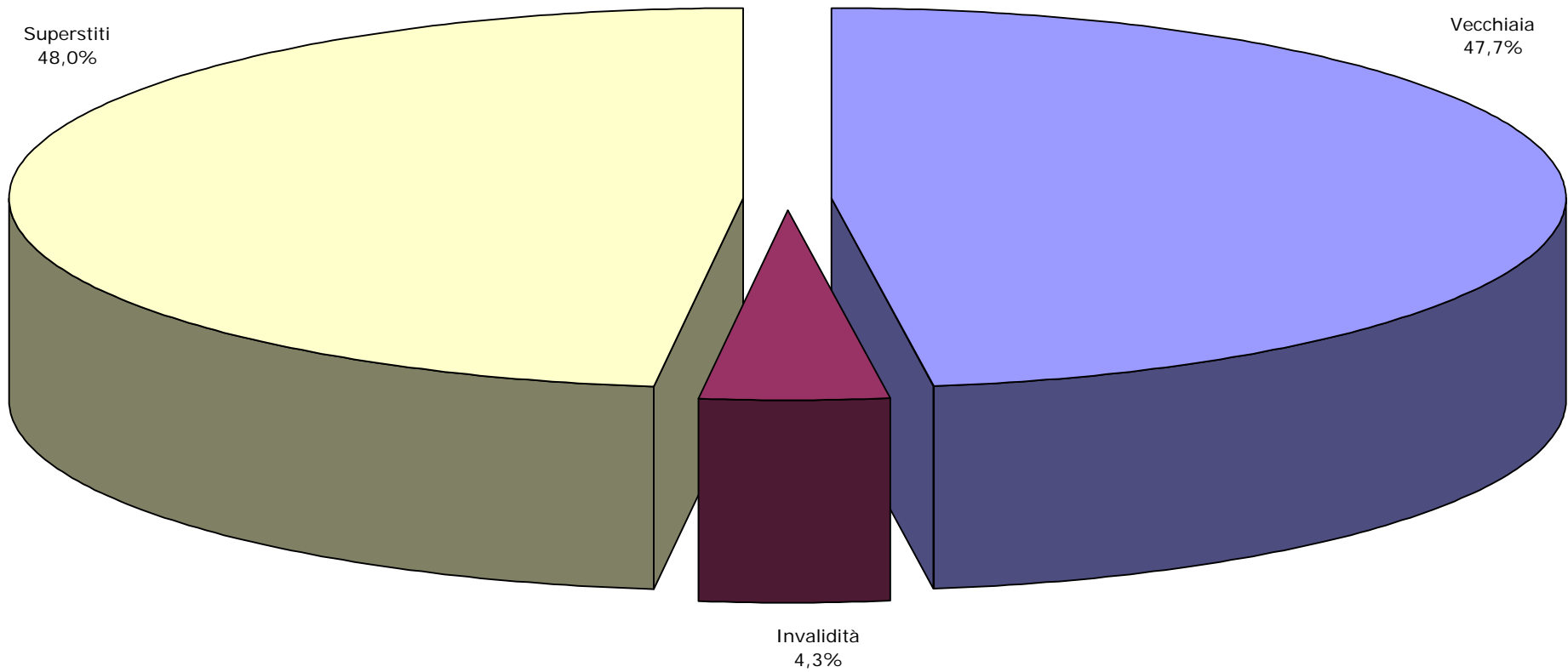

FONDO DI PREVIDENZA PER IL PERSONALE ESATTORIALE

Tav. n.13 - Distribuzione per sesso del numero, dell'età, dell'anzianità e dell'importo medio mensile delle pensioni di VECCHIAIA liquidate nel periodo 1995-2004

ANNI	MASCHI				FEMMINE				COMPLESSO			
	Numero	Età media	Anz. Media	Imp. Medio	Numero	Età media	Anz. Media	Imp. Medio	Numero	Età media	Anz. Media	Imp. Medio
1995	101	61,8	31,2	2.675	24	57,8	29,5	1.877	125	61,1	30,9	2.522
1996	186	61,9	31,0	2.416	51	56,9	26,9	1.709	237	60,8	30,2	2.264
1997	189	61,4	32,2	2.843	38	57,2	28,8	2.030	227	60,7	31,6	2.707
1998	38	63,5	32,0	3.213	10	59,7	28,6	2.128	48	62,7	31,3	2.987
1999	16	64,4	30,9	2.397	13	61,8	28,0	1.771	29	63,2	29,6	2.117
2000	29	64,6	32,5	2.714	11	61,9	23,1	1.904	40	63,8	29,9	2.491
2001	27	65,0	29,4	2.268	11	61,0	33,1	2.170	38	63,8	30,5	2.239
2002	22	65,1	33,1	2.370	8	61,0	29,6	1.793	30	64,0	32,1	2.216
2003	58	65,2	28,0	2.295	29	61,1	26,7	1.875	87	63,8	27,6	2.155
2004	25	65,1	29,4	2.100	14	60,5	27,2	2.193	39	63,4	28,6	2.133
Totale	691	62,6	31,2	2.598	209	59,0	27,9	1.904	900	61,8	30,4	2.436

FONDO DI PREVIDENZA PER IL PERSONALE ESATTORIALE

Tav. n. 14 - Numero delle pensioni vigenti al 31/10/2004 ripartite classi di età del titolare, per categoria e sesso.

Classi di età	VECCHIAIA			INVALIDITA'			SUPERSTITI			TOTALE		
	Maschi	Femmine	Totale	Maschi	Femmine	Totale	Maschi	Femmine	Totale	Maschi	Femmine	Totale
Fino a 4	0	0	0	0	0	0	0	0	0	0	0	0
5 - 9	0	0	0	0	0	0	1	0	1	1	0	1
10 - 14	0	0	0	0	0	0	1	1	2	1	1	2
15 - 19	0	0	0	0	0	0	2	0	2	2	0	2
20 - 24	0	0	0	0	0	0	2	1	3	2	1	3
25 - 29	0	0	0	0	0	0	0	0	0	0	0	0
30 - 34	0	0	0	1	0	1	0	2	2	1	2	3
35 - 39	0	0	0	1	1	2	3	3	6	4	4	8
40 - 44	0	0	0	2	1	3	4	13	17	6	14	20
45 - 49	0	0	0	3	0	3	3	26	29	6	26	32
50 - 54	0	0	0	8	5	13	9	58	67	17	63	80
55 - 59	0	0	0	35	7	42	21	162	183	56	169	225
60 - 64	24	154	178	56	11	67	13	204	217	93	369	462
65 - 69	615	184	799	61	12	73	22	377	399	698	573	1.271
70 - 74	820	122	942	25	9	34	15	480	495	860	611	1.471
75 - 79	773	179	952	47	15	62	13	685	698	833	879	1.712
80 - 84	566	185	751	28	11	39	15	861	876	609	1.057	1.666
85 - 89	203	93	296	12	8	20	14	672	686	229	773	1.002
90 e oltre	146	55	201	5	6	11	8	446	454	159	507	666
totale	3.147	972	4.119	284	86	370	146	3.991	4.137	3.577	5.049	8.626
eta' media	76,0	75,1	75,8	68,7	72,1	69,5	66,8	78,0	77,6	75,1	77,3	76,4

FONDO DI PREVIDENZA PER IL PERSONALE ESATTORIALE

Tav. n. 15 - Numero delle pensioni vigenti al 31/10/2004 ripartite classi di importo della pensione mensile e per categoria (a)
(importi in EURO)

Classi di importo (a)	VECCHIAIA		INVALIDITA'		SUPERSTITI		TOTALE	
	Numeri	%	Numeri	%	Numeri	%	Numeri	%
fino a - 100	0	0,0	0	0,0	0	0,0	0	0,0
100 - 200	1	0,0	1	0,3	40	1,0	42	0,5
200 - 300	6	0,1	1	0,3	57	1,4	64	0,7
300 - 400	17	0,4	1	0,3	44	1,1	62	0,7
400 - 500	45	1,1	2	0,5	147	3,6	194	2,2
500 - 600	17	0,4	4	1,1	175	4,2	196	2,3
600 - 700	20	0,5	5	1,4	268	6,5	293	3,4
700 - 800	42	1,0	5	1,4	546	13,1	593	6,9
800 - 900	42	1,0	20	5,4	486	11,7	548	6,4
900 - 1.000	56	1,4	21	5,7	506	12,2	583	6,8
1.000 - 1.100	76	1,8	24	6,5	523	12,6	623	7,2
1.100 - 1.200	119	2,9	25	6,8	383	9,3	527	6,1
1.200 - 1.300	119	2,9	22	5,9	271	6,6	412	4,8
1.300 - 1.400	147	3,6	30	8,1	174	4,2	351	4,1
1.400 - 1.500	197	4,8	19	5,1	117	2,8	333	3,9
1.500 - 1.600	244	5,9	31	8,4	88	2,1	363	4,2
1.600 - 1.700	288	7,0	22	5,9	75	1,8	385	4,5
1.700 - 1.800	371	9,0	32	8,6	61	1,5	464	5,3
1.800 - 1.900	312	7,6	19	5,1	46	1,1	377	4,4
1.900 - 2.000	287	7,0	23	6,2	24	0,6	334	3,9
2.000 - 2.100	295	7,2	16	4,3	23	0,6	334	3,9
2.100 - 2.200	192	4,7	10	2,7	18	0,4	220	2,6
2.200 - 2.300	171	4,2	9	2,4	11	0,3	191	2,2
2.300 - 2.400	129	3,1	9	2,4	11	0,3	149	1,7
2.400 - 2.500	130	3,2	5	1,4	9	0,2	144	1,7
oltre 2.500	796	19,2	14	3,8	34	0,8	844	9,6
Totale	4.119	100,0	370	100,0	4.137	100,0	8.626	100,0
Importo medio mensile	2.038		1.537		1.006		1.522	

(a) - L'estremo superiore della classe è escluso

FONDO DI PREVIDENZA PER IL PERSONALE ESATTORIALE

Tav. n. 15 bis - Numero delle pensioni vigenti al 31/10/2004 ripartite classi di importo della pensione mensile integrativa e per categoria (a)
(importi in EURO)

Classi di importo (a)	VECCHIAIA		INVALIDITA'		SUPERSTITI		TOTALE	
	Numeri	%	Numeri	%	Numeri	%	Numeri	%
fino a - 100	434	42,6	62	56,5	916	65,8	1.412	56,1
100 - 200	186	18,3	26	23,6	240	17,2	452	17,9
200 - 300	95	9,4	9	8,2	94	6,7	198	7,9
300 - 400	85	8,4	5	4,5	63	4,5	153	6,1
400 - 500	62	6,1	3	2,7	25	1,8	90	3,6
500 - 600	44	4,3	2	1,8	29	2,1	75	3,0
600 - 700	24	2,4	0	0,0	11	0,8	35	1,4
700 - 800	21	2,1	0	0,0	4	0,3	25	1,0
800 - 900	11	1,1	2	1,8	2	0,1	15	0,6
900 - 1.000	11	1,1	0	0,0	2	0,1	13	0,5
1.000 - 1.100	6	0,6	0	0,0	6	0,4	12	0,5
1.100 - 1.200	7	0,7	0	0,0	0	0,0	7	0,3
1.200 - 1.300	1	0,1	0	0,0	0	0,0	1	0,0
1.300 - 1.400	5	0,5	0	0,0	1	0,1	6	0,2
1.400 - 1.500	2	0,2	0	0,0	0	0,0	2	0,1
1.500 - 1.600	2	0,2	0	0,0	0	0,0	2	0,1
1.600 - 1.700	5	0,5	0	0,0	1	0,1	6	0,2
1.700 - 1.800	3	0,3	0	0,0	0	0,0	3	0,1
1.800 - 1.900	3	0,3	0	0,0	0	0,0	3	0,1
1.900 - 2.000	1	0,1	0	0,0	0	0,0	1	0,0
2.000 - 2.100	1	0,1	0	0,0	0	0,0	1	0,0
2.100 - 2.200	1	0,1	0	0,0	0	0,0	1	0,0
2.200 - 2.300	2	0,2	0	0,0	0	0,0	2	0,1
2.300 - 2.400	0	0,0	0	0,0	0	0,0	0	0,0
2.400 - 2.500	0	0,0	0	0,0	0	0,0	0	0,0
oltre 2.500	3	0,3	1	0,9	0	0,0	4	0,2
Totale	1.015	100,0	110	100,0	1.394	100,0	2.519	100,0
Importo medio mensile	267		161		118		180	

(a) - L'estremo superiore della classe è escluso

FONDO DI PREVIDENZA PER IL PERSONALE ESATTORIALE

Tav. n. 16 - Misura dell'intervento delle gestioni per le pensioni esistenti al 31/10/2004
(importi in migliaia di EURO)

Intervento delle Gestioni	Numero		Importi AGO		Importi Fondo		Totale	
	Valori assoluti	Valori %	Valori assoluti	Valori %	Valori assoluti	Valori %	Valori assoluti	Valori %
A totale carico AGO	5.990	69,4	115.571	71,3			115.571	67,7
A totale carico Fondo	117	1,4			2.675	31,2	2.675	1,6
A carico AGO e Fondo	2.519	29,2	46.494	28,7	5.894	68,8	52.389	30,7
Complesso in valore assoluto	8.626	100,0	162.065	100,0	8.570	100,0	170.635	100,0
Complesso in valore %			95,0		5,0		100,0	

FONDO DI PREVIDENZA PER IL PERSONALE ESATTORIALE

Distribuzione per gestione del numero delle pensioni esistenti alla data del 31/10/2004

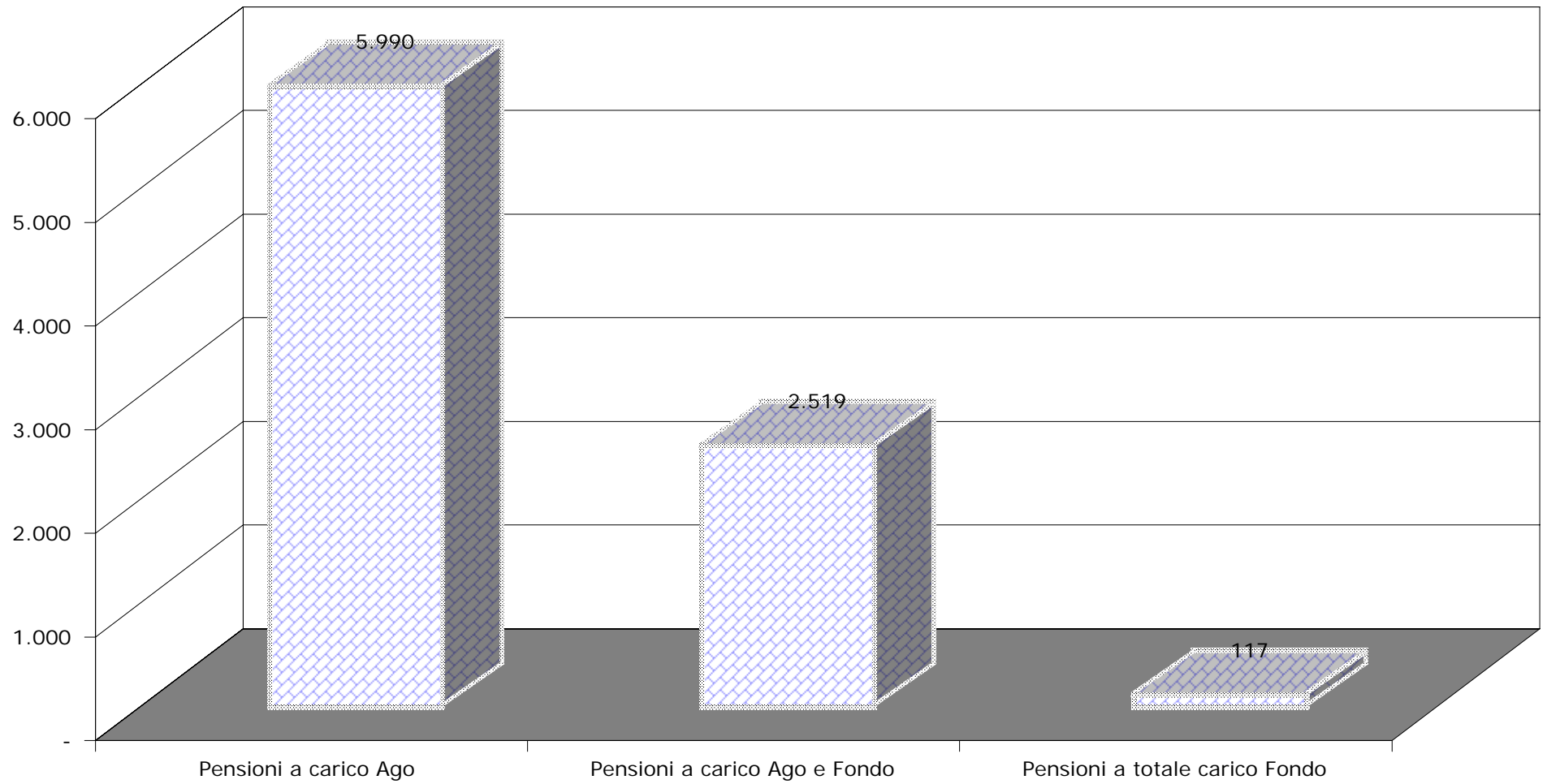

FONDO DI PREVIDENZA PER IL PERSONALE ESATTORIALE

Tav. n. 17 -Pensioni vigenti al 31/10/2004: numero ed importi medi mensili per categoria a carico dell'AGO e del Fondo .
(importi in EURO)

Categoria	Numeri	Importi medi mensili di cui		COMPLESSO	Composizione %		
		a carico AGO	a carico FONDO		AGO	FONDO	COMPLESSO
PENSIONI A TOTALE CARICO AGO							
Vecchiaia	3.006	1.901		1.901			
Invalità	260	1.613		1.613			
Superstiti	2.724	1.012		1.012			
Complesso	5.990	1.484		1.484			
PENSIONI A TOTALE CARICO FONDO							
Vecchiaia	98		1.962	1.962			
Invalità							
Superstiti	19		710	710			
Complesso	117		1.759	1.759			
PENSIONI A CARICO AGO E FONDO							
Vecchiaia	1.015	2.183	267	2.450	89,1	10,9	100,0
Invalità	110	1.199	161	1.360	88,2	11,8	100,0
Superstiti	1.394	881	118	1.000	88,2	11,8	100,0
Complesso	2.519	1.420	180	1.600	88,8	11,3	100,0
COMPLESSO							
Vecchiaia	4.119	1.925	112	2.038	94,5	5,5	100,0
Invalità	370	1.490	48	1.537	96,9	3,1	100,0
Superstiti	4.137	963	43	1.006	95,7	4,3	100,0
Complesso	8.626	1.445	76	1.522	95,0	5,0	100,0